

R.KILTINAVIČIAUS PROJEKTAVIMO ĮMONĖ
(IP-94-2007)

**OBJEKTAS: 1. DVIEJŲ VIENBUČIŲ GYVENAMŲJŲ NAMŲ
KAUNO RAJ. SAV., DOMEIKAVOS SEN., DOMEIKAVOS K.,PIENIŲ G.42 STATYBOS
PROJEKTAS. 2. DVIEJŲ VIENBUČIŲ GYVENAMŲJŲ NAMŲ
KAUNO RAJ. SAV., DOMEIKAVOS SEN., DOMEIKAVOS K.,PIENIŲ G.42B STATYBOS
PROJEKTAS. 3. DVIEJŲ VIENBUČIŲ GYVENAMŲJŲ NAMŲ
KAUNO RAJ. SAV., DOMEIKAVOS SEN., DOMEIKAVOS K.,PIENIŲ G.42D STATYBOS
PROJEKTAS**

**ADRESAS: 1.KAUNO RAJ. SAV., DOMEIKAVOS SEN., DOMEIKAVOS K.,PIENIŲ G.42,
SKL.KADASTR.NR.5217/0012:1744. 2.KAUNO RAJ. SAV., DOMEIKAVOS SEN., DOMEIKAVOS
K.,PIENIŲ G.42B, SKL.KADASTR.NR.5217/0012:1743. 3.KAUNO RAJ. SAV., DOMEIKAVOS SEN.,
DOMEIKAVOS K.,PIENIŲ G.42D, SKL.KADASTR.NR.5217/0012:1742**

UŽSAKOVAS: 1.2. MB „ALĖJOS NAMAI“3.G.B.

STADIJA: PP

STATINIO KATEGORIJA: NESUDĖTINGAS

**PROJEKTO VADOVAS: R. KILTINAVIČIUS (PROJEKTO VADOVO KVALIFIKACIJOS
ATESTATAS NR.323A)**

**PROJEKTO ARCHITEKTAS: R. KILTINAVIČIUS (ARCHITEKTO PDV KVALIFIKACIJOS
ATESTATAS NR. 323A)**

KAUNAS, 2021.05

PROJEKTUOTOJAS: R.KILTINAVIČIAUS PROJEKTAVIMO ĮMONĖ

ĮMONĖS SAVININKAS: R.KILTINAVIČIUS



PROJEKTO VADOVAS: R. KILTINAVIČIUS (PROJEKTO VADOVO KVALIFIKACIJOS
ATESTATAS NR.323A)

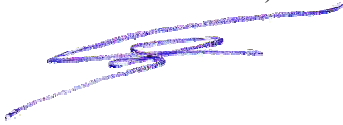

PROJEKTO ARCH. PDV: R. KILTINAVIČIUS (PDV KVALIFIKACIJOS ATESTATAS NR.323A)



2021. 05.21. KAUNAS

PROJEKTINIAI PASIŪLYMAI AIŠKINAMASIS RAŠTAS

Projektuojama grupė vienbučių gyvenamųjų namų 3 greta esančiuose sklypuose.

1. Projektuojami 2 vienbučiai gyvenamieji namai adresu: Kauno r.sav., Domeikavos sen., Domeikavos k., **Pienių g 42**, skl. kad. Nr. 5217/0012:1744.

Statinio kategorija: Nesudėtingas

Statybos rūšis: nauja statyba

statinio pagrindinė naudojimo paskirtis: gyvenamoji

Statytojas: MB "Alėjos namai"

2. Projektuojami 2 vienbučiai gyvenamieji namai adresu: Kauno r.sav., Domeikavos sen., Domeikavos k., **Pienių g 42B**, skl. kad. Nr. 5217/0012:1743.

Statinio kategorija: Nesudėtingas

Statybos rūšis: nauja statyba

statinio pagrindinė naudojimo paskirtis: gyvenamoji

Statytojas: MB "Alėjos namai"

3. Projektuojami 2 vienbučiai gyvenamieji namai adresu: Kauno r.sav., Domeikavos sen., Domeikavos k., **Pienių g 42D**, skl. kad. Nr. 5217/0012:1742.

Statinio kategorija: Nesudėtingas

Statybos rūšis: nauja statyba

statinio pagrindinė naudojimo paskirtis: gyvenamoji

Statytojas: G. B., gim. xxxx-xx-xx

PROJEKTINIŲ PASIŪLYMŲ RENGIMO TIKSLAS

Šie projektiniai pasiūlymai (toliau PP) skirti informuoti visuomenę apie planuojamus statyti vienbučius gyvenamuosius namus, išreikšti Statytojo sumanyto projektuoti statinio architektūros ir kitų pagrindinių sprendinių idėją, specialiesiems architektūros reikalavimams gauti.

TRUMPAS SITUACIJOS APIBŪDINIMAS

Sklypuose adresu Kauno r.sav., Domeikavos sen., Domeikavos k., Pienių g 42, Pienių g 42B, Pienių g 42D projektuojami vienbučiai gyvenamieji namai.

Projektuojami pastatai yra vieno aukšto, pirmame aukšte numatoma: tambūras, koridorius, svetainė – virtuvė, katilinė, sanmazgas, kambariai.

Automobilių stovėjimo vietos numatomos naujai projektuojamose aikštelėse kiemuose. Pagal STR 2.06.04:2014 „Gatvės ir vietinės reikšmės keliai. Bendrieji reikalavimai“ numatoma- 2 vietos kiekvienam namui.

Geriamas gėlas vanduo busimiems vartuotojams bus tiekiamas iš UAB “Kauno vandenys “ tinklų Buitinės nuotekos bus jungiamos į UAB “Kauno vandenys “ tinklus

Pastatams elektros energija bus tiekama pagal eso išduotas prisijungimo sąlygas Nr. TS21-38244

STATYTOJO PATEIKIAMAI DOKUMENTAI

- 1 Įgaliojimai PV Raimundui Kiltinavičiui
- 2 Nekilnojamojo turto registro dokumentų banko išrašai žemės sklypams.
- 3 Žemės sklypų ribų planai
- 4 Topografinis planas

PROJEKTINIŲ PASIŪLYMŲ SUDĖTIS

1. Aiškinamasis raštas
2. Sklypo planai , sklypo sutvarkymo planai.
3. Architektūriniai brėžiniai

KITI DUOMENYS

Statinio statybai nenaudojamos žmogaus sveikatai kenksmingos medžiagos. Statinio statyba ir eksploatacija neigiamos įtakos aplinkai, kraštovaizdžiui ir tretiesiems asmenims neturės.

PV R.KILTINAVIČIUS



Žemės sklypo techniniai ir paskirties rodikliai:		
5.	Žemės sklypo kadastro Nr.	1. 5217/0012:1744 2. 5217/0012:1743 3. 5217/0012:1742
6.	Pagrindinė naudojimo paskirtis	kita
7.	Naudojimo būdas	Vienbučių ir dvibučių gyvenamųjų pastatų teritorijos
8.	Nuosavybės teisė	1.MB „Alėjos namai“, 2.MB „Alėjos namai“, G. . 3. G. B., G. M., N. M.
9.	Žemės sklypo plotas, ha	1. 0.0814 2. 0.0866 3. 0.0817
10.	Esamas sklypo užstatymo plotas, m ²	1. 0 2. 0 3. 0
11..	Planuojamas sklypo užstatymo plotas, m ²	1. 211.12 2. 211.12 3. 211.12
12.	Esamas sklypo užstatymo tankumas, %	1. 0 2. 0 3. 0
13..	Planuojamas sklypo užstatymo tankumas, %	1. 25.94 2. 24.38 3. 25.84
14.	Esamas bendras pastatų plotas, m ²	1. 0 2. 0 3. 0
15.	Planuojamas bendras pastatų plotas, m ²	1. 159.80 2. 159.80 3. 159.80 4.
16.	Esamas sklypo užstatymo intensyvumas, %	1. 0 2. 0 3. 0
17.	Planuojamas sklypo užstatymo intensyvumas, %	1. 19.63 2. 18.45 3. 19.56
18.	Esamas kietų dangų plotas, m ²	0
19.	Planuojamas kietų dangų plotas, m ²	660
20.	Esamų pastatų aukštis, m	0
21.	Projektuojamų pastatų aukštis, m	5.36
Projektuojamų statinių techniniai ir paskirties rodikliai, statinių aprašymas:		
22.	Projektuojamo pastato bendrasis plotas, m ²	1. 79.90(namas „A“), 79.90(namas „B“) 2. 79.90(namas „A“), 79.90(namas „B“) 3. 79.90(namas „A“), 79.90(namas „B“)

23.	Projektuojamo pastato tūris, m ³	1. 370(namas „A“), 370(namas „B“) 2. 370(namas „A“), 370(namas „B“) 3. 370(namas „A“), 370(namas „B“)
24.	Projektuojamo pastato aukštų skaičius	1. 1 2. 1 3. 1
25.	Projektuojamo pastato aukštis, m	1. 5.36 2. 5.36 3. 5.36
26.	Projektuojamo pastato išorės apdailos medžiagos	Tinkas ,klinkerio plytelės
27.	Projektuojamo pastato spalvos	Pilka, rusva
28.	Stogo konstrukcija (vienšlaitis, dvišlaitis, arkinis, plokščias...)	keturšlaitis
29.	Planuojama ūkinė veikla (gamybinės, ūkinės veiklos apimtys, aptarnaujamų žmonių sk.)	-
30.	Esama ir būsima statinio (jo dalies) paskirtis (pildoma keičiant paskirtį)	-

59/38 - 0162

X=6092900.00
Y=495400.00

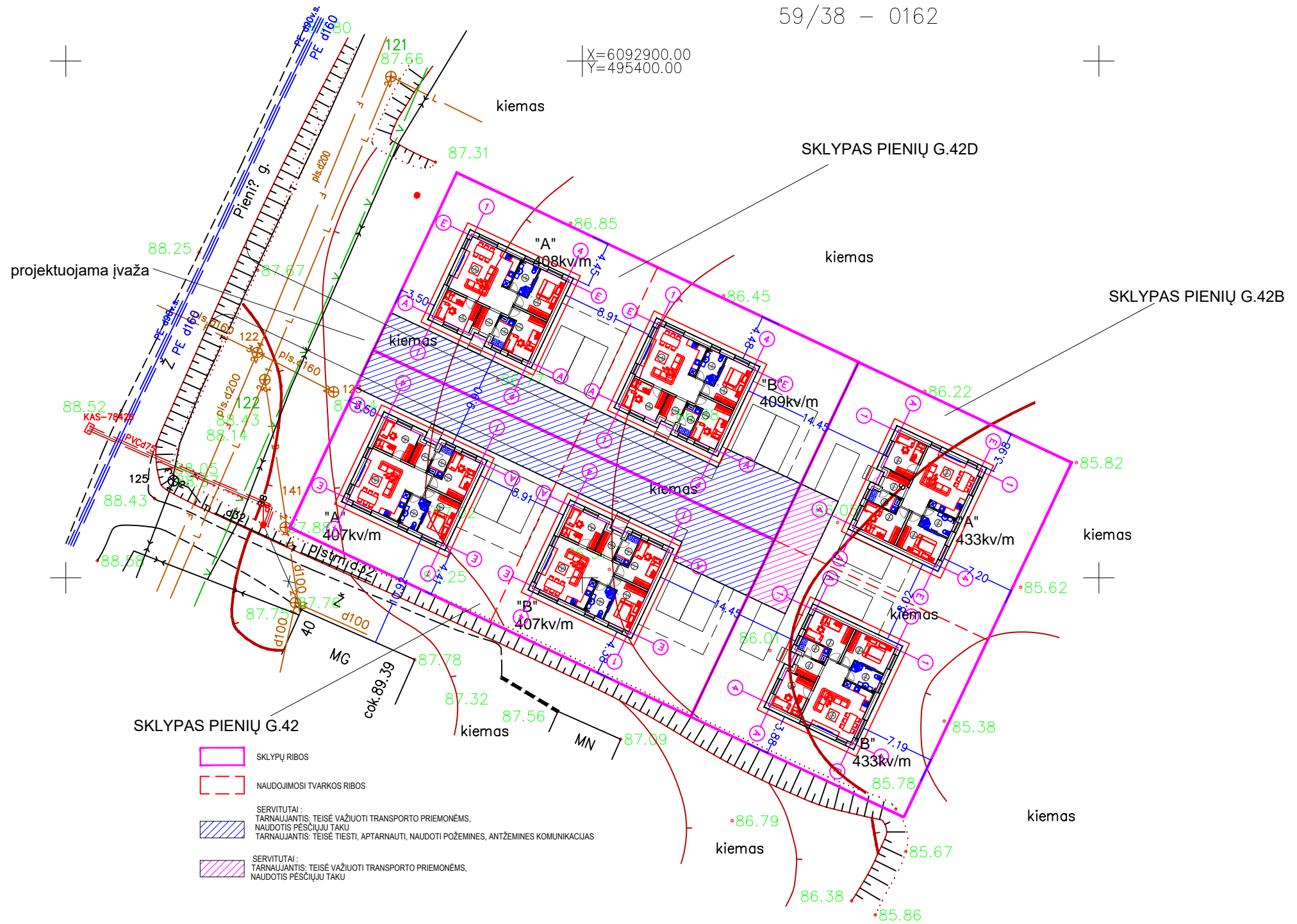

- SKLYPŲ RIBOS
- NAUDOJIMOSI TVARKOS RIBOS
- SERVITUTAI:
 TARNAUJANTIS; TEISĖ VAŽIUOTI TRANSPORTO PRIEMONĖMS, NAUDOTIS PĖSČIŲJŲ TAKŲ
 TARNAUJANTIS; TEISĖ TIEŠTI, APTARNAUTI, NAUDOTI POŽEMINES, ANTŽEMINES KOMUNIKACIJAS
- SERVITUTAI:
 TARNAUJANTIS; TEISĖ VAŽIUOTI TRANSPORTO PRIEMONĖMS, NAUDOTIS PĖSČIŲJŲ TAKŲ

R.KILTINAVIČIAUS PROJEKTAVIMO ĮMONĖ					STATINYS DVIEJŲ VIENBUČIŲ GYVENAMŲJŲ NAMŲ KAUNO R. SAV., DOMEIKAVOS SEN., DOMEIKAVOS K., PIENIŲ G. 42, STATYBOS PROJEKTAS DVIEJŲ VIENBUČIŲ GYVENAMŲJŲ NAMŲ KAUNO R. SAV., DOMEIKAVOS SEN., DOMEIKAVOS K., PIENIŲ G. 42B, STATYBOS PROJEKTAS DVIEJŲ VIENBUČIŲ GYVENAMŲJŲ NAMŲ KAUNO R. SAV., DOMEIKAVOS SEN., DOMEIKAVOS K., PIENIŲ G. 42D, STATYBOS PROJEKTAS			
ATESTATO NR.	PARĖIGOS	PAVARDĖ	PARAŠAS	DATA	BRĖŽINYS	SKLYPO PLANAS		LAI DA
A323	PV	R.KILTINAVIČIUS		2021.05.21	M 1:500		0	
A323	ARCH.PDV	R.KILTINAVIČIUS		2021.05.21				
LT	STATYTOJAS MB "ALĖJOS NAMAI"				BRĖŽINIO ŽYMUO	1509-00-PP-S1	LAPAS	LAPŲ
					S-1			S-1

59/38 - 0162

X=6092900.00
Y=495400.00



R.KILTINAVIČIAUS PROJEKAVIMO ĮMONĖ					STATYBYS DVIJŲ VIENBUČIŲ GYVENAMŲJŲ NAMŲ KAUNO R. SAV., DOMEIKAVOS SEN., DOMEIKAVOS K., PIENIŲ G. 42, STATYBOS PROJEKTAS DVIJŲ VIENBUČIŲ GYVENAMŲJŲ NAMŲ KAUNO R. SAV., DOMEIKAVOS SEN., DOMEIKAVOS K., PIENIŲ G. 42B, STATYBOS PROJEKTAS DVIJŲ VIENBUČIŲ GYVENAMŲJŲ NAMŲ KAUNO R. SAV., DOMEIKAVOS SEN., DOMEIKAVOS K., PIENIŲ G. 42D, STATYBOS PROJEKTAS			
ATESTATO NR.	PAVEIGOS	PAVARDĖ	PARAŠAS	DATA	SKLYPO SUTVARKYMO PLANAS M 1:500		LAIDA	
A323	PV	R.KILTINAVIČIUS		2021.05.21			0	
A323	ARCH.PDV	R.KILTINAVIČIUS		2021.05.21				
LT	STATYTOJAS MB "ALĖJOS NAMAI"				BRĖŽINIO ŽYMUO	1509-00-PP-S2	LAPAS S-2	LAPŲ S-2

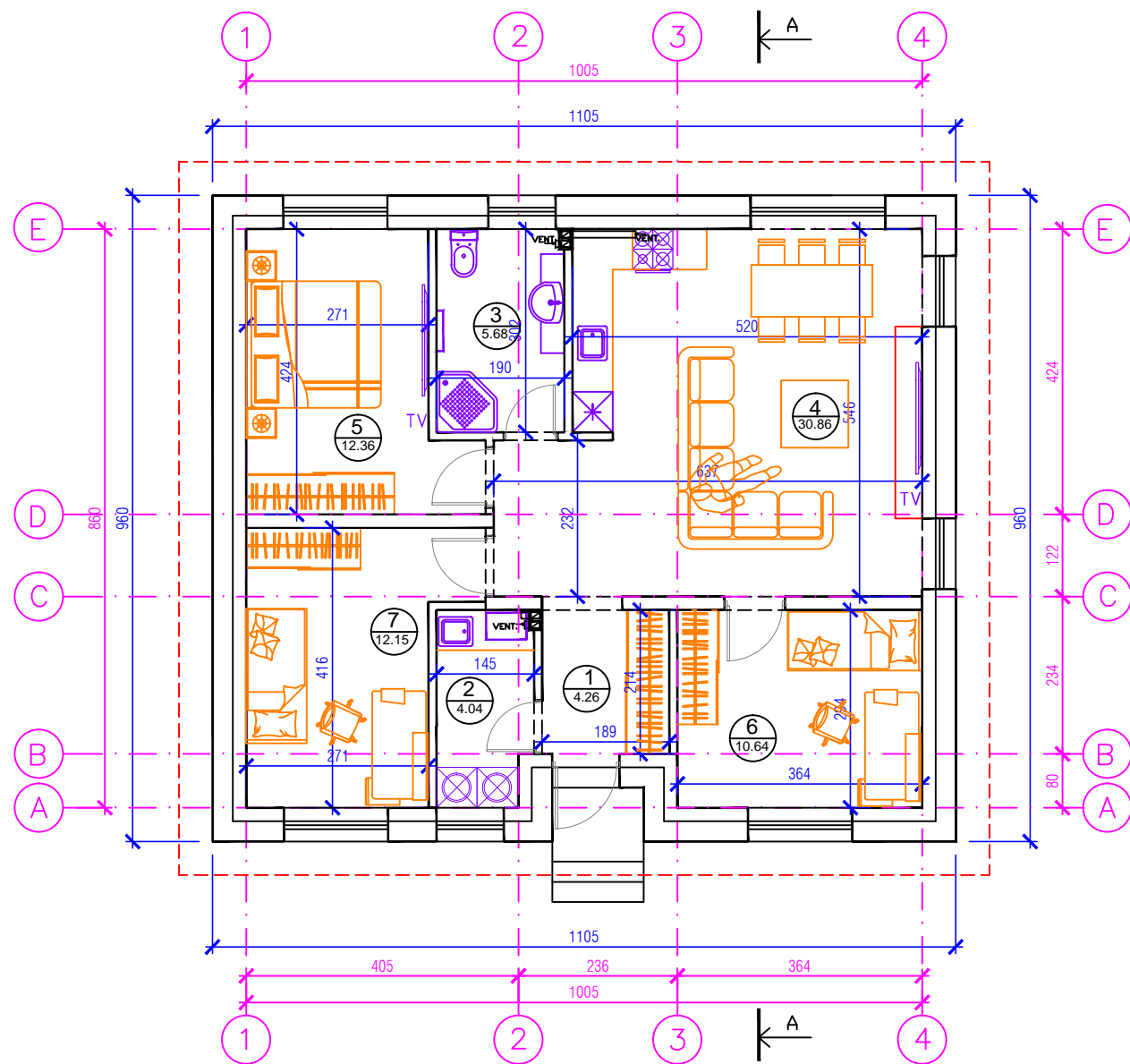

PIRMO A. PLANAS

PATALPU EKSPLIKACIJA

1. TAMBURAS	4.26	KV/M
2. KATILINE SU SKALBYKLA	4.04	KV/M
3. SANMAZGAS	5.68	KV/M
4. BENDRAS KAMBARYS SU VIRTUVE	30.86	KV/M
5. MIEGAMASIS	12.36	KV/M
6. KAMBARYS	10.64	KV/M
7. KAMBARYS	12.15	KV/M
IŠ VISO		79.99

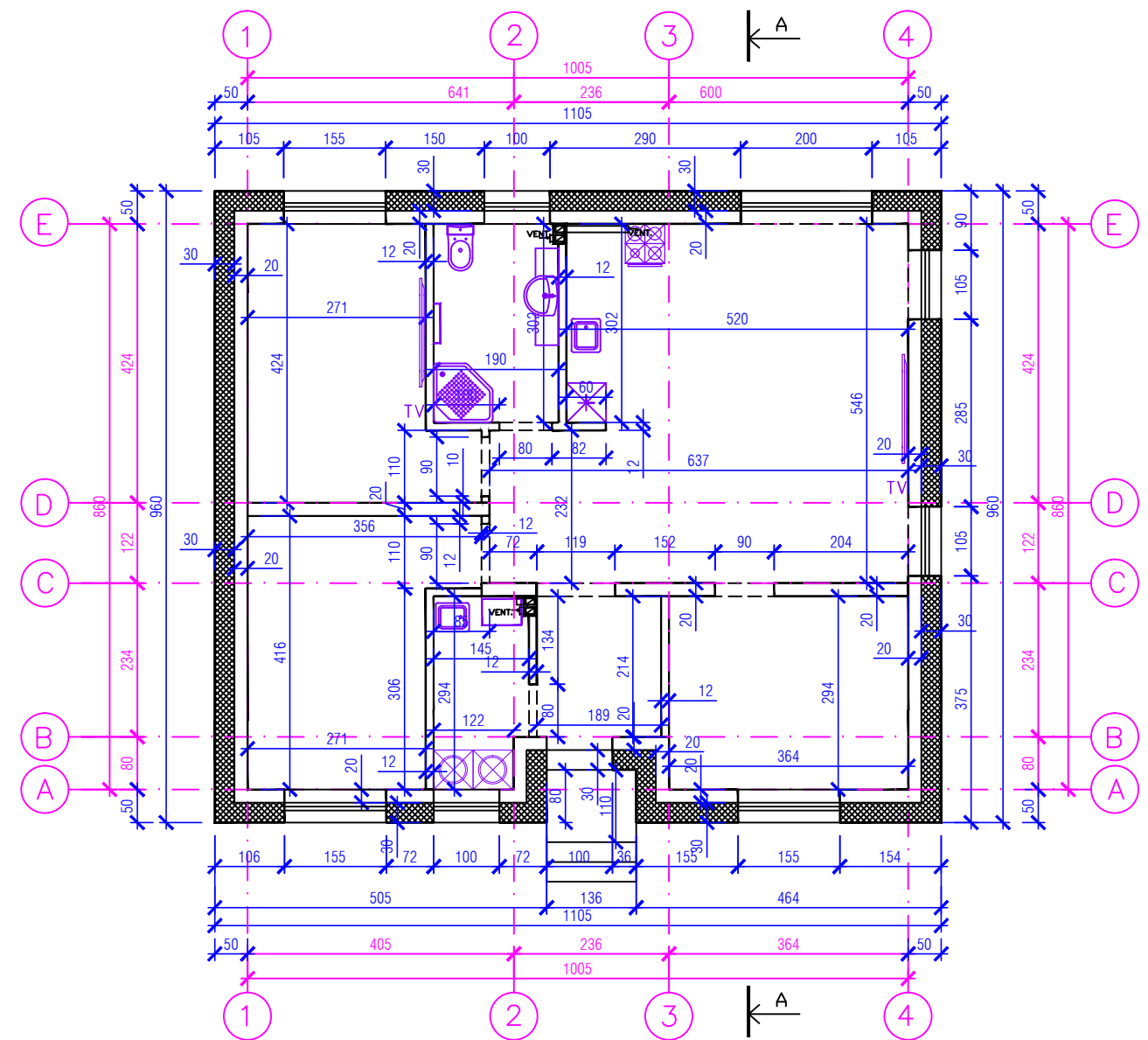

PIRMO A. PLANAS SU PAPILDOMAIS MATMENIMIS

R.KILTINAVIČIAUS PROJEKTAVIMO ĮMONĖ					STATYBOS DVEJŲ VIENBUČIŲ GYVENAMŲJŲ NAMŲ KAUNO R. SAV., DOMEIKAVOS SEN., DOMEIKAVOS K., PIENIŲ G. 42 STATYBOS PROJEKTAS			
ATESTATO NR.	PAREIGOS	PAVARDĖ	PARAŠAS	DATA	BRĖŽINYS	LAIDA		
A323	PV	R.KILTINAVIČIUS		2021.05.21	NAMAS "A" NAMAS "B" PIRMO A. PLANAS, PIRMO A. PLANAS SU PAP. MATMEN. M 1:100	0		
A323	ARCH.PDV	R.KILTINAVIČIUS		2021.05.21				
LT	STATYTOJAS MB "ALĖJOS NAMAI"				BRĖŽINIO ŽYMUO	1509-00-PP-A1	LAPAS A-1	LAPŲ A-4

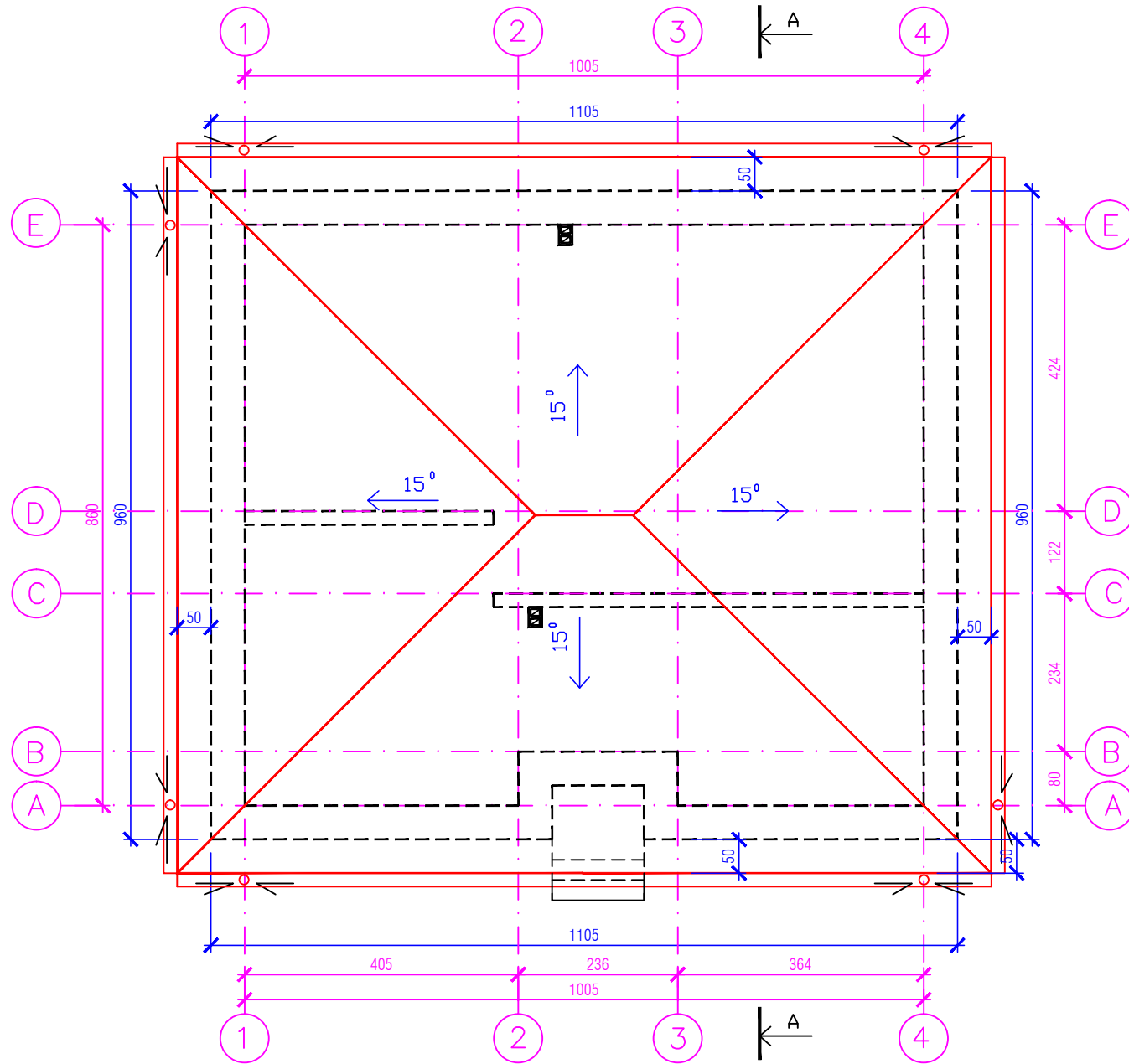

STOGO PLANAS

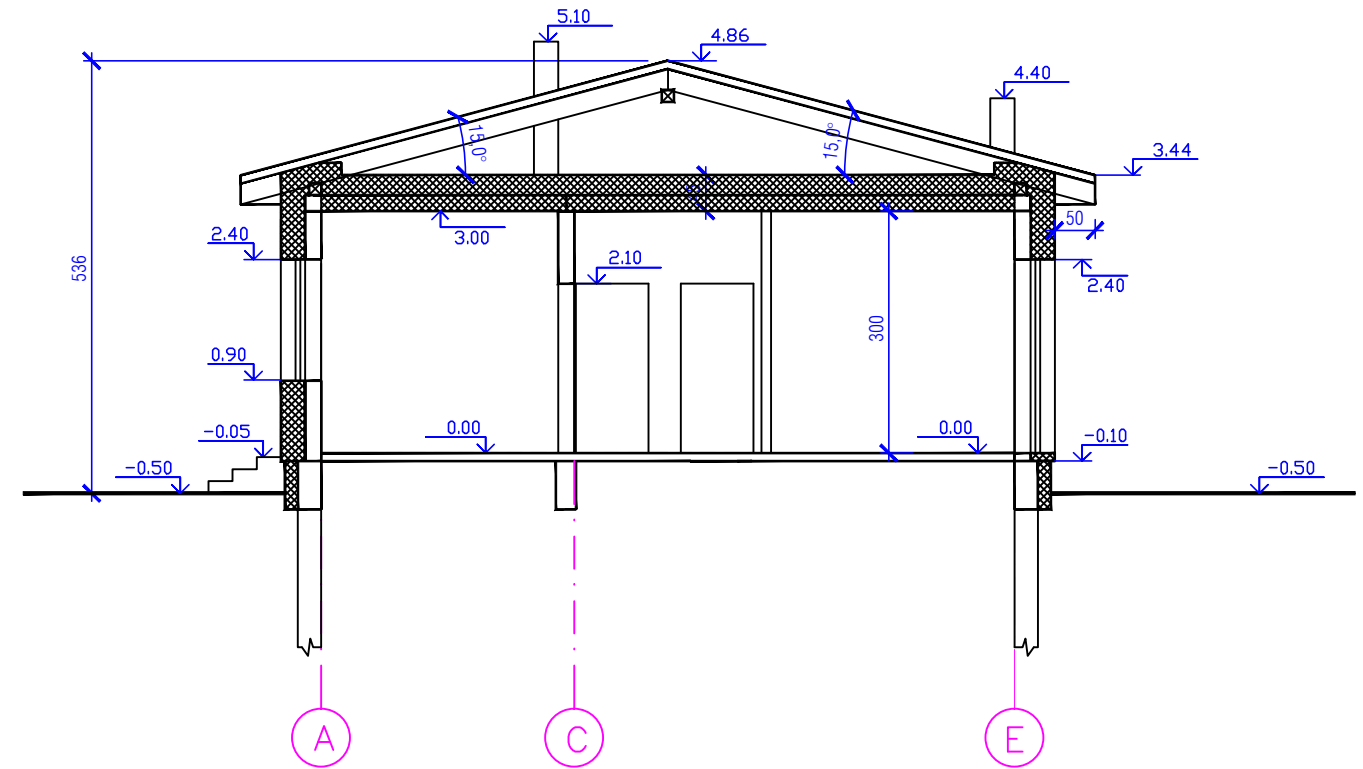

PJŪVIS A-A

atitvarų šiltinimo detales papildomai žr. atitvarų detalių brėž. ir konstrukc. dalyse

R.KILTINAVIČIAUS PROJEKTAVIMO ĮMONĖ					STATINYS DVIEJŲ VIENBUČIŲ GYVENAMŲJŲ NAMŲ KAUNO R. SAV., DOMEIKAVOS SEN., DOMEIKAVOS K., PIENIŲ G. 42 STATYBOS PROJEKTAS			
ATESTATO NR.	PAREIGOS	PAVARDĖ	PARAŠAS	DATA	BRĖŽINYS NAMAS "A" NAMAS "B" STOGO PLANAS, PJŪVIS A-A M 1:100	LAIDA		
A323	PV	R.KILTINAVIČIUS		2021.05.21		0		
A323	ARCH.PDV	R.KILTINAVIČIUS		2021.05.21				
LT	STATYTOJAS MB "ALĖJOS NAMAI"				BRĖŽINIO ŽYMUO	1509-00-PP-A2	LAPAS A-2	LAPŲ A-4

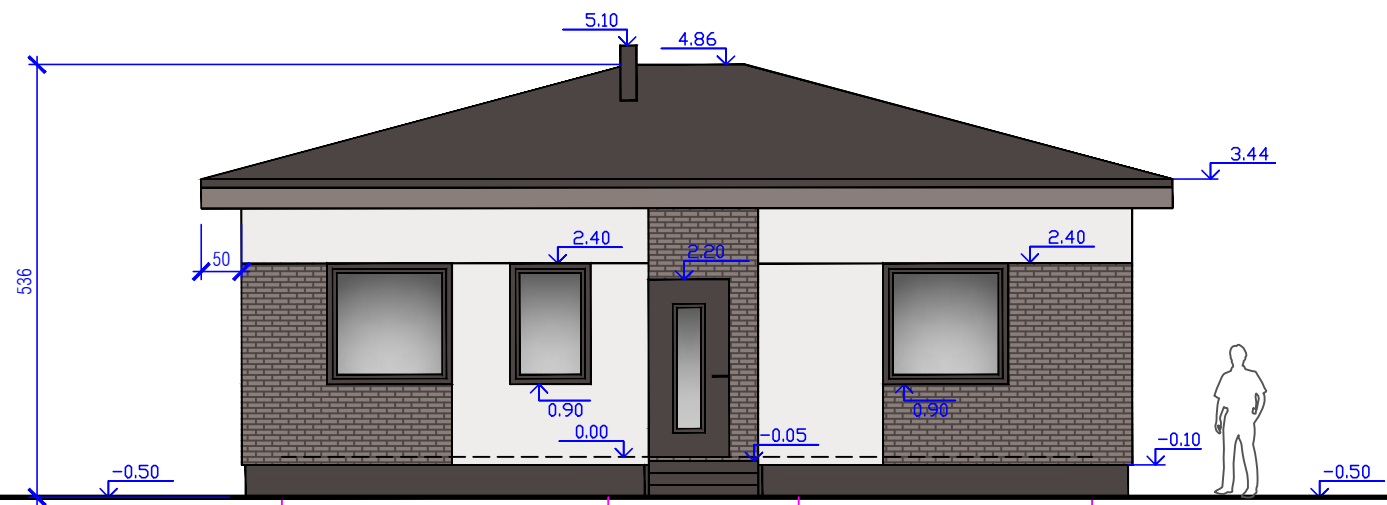

FASADAS 1-4

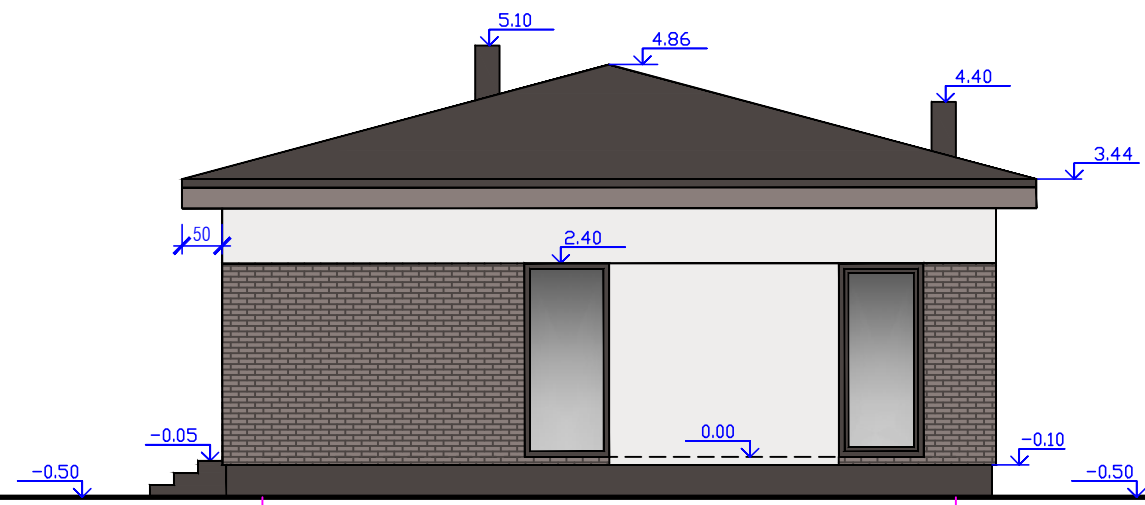

FASADAS A-E

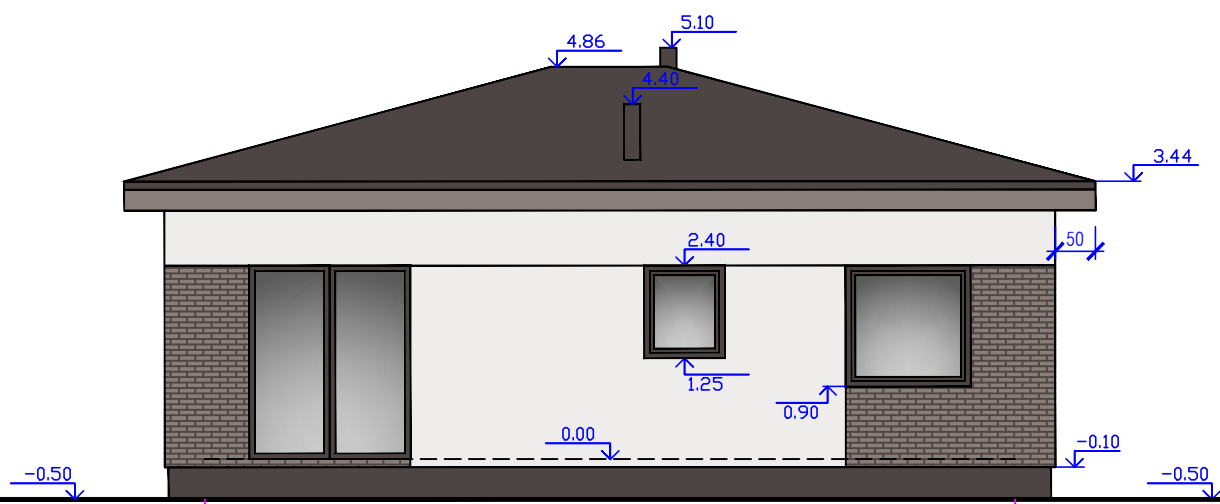

FASADAS 4-1

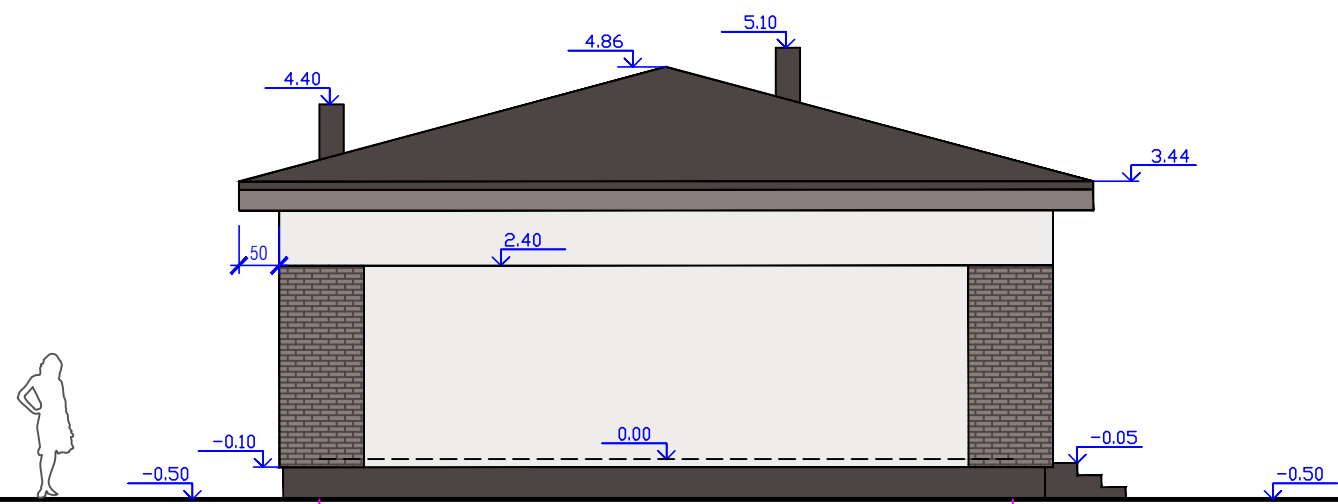

FASADAS E-A

R.KILTINAVIČIAUS PROJEKTAVIMO ĮMONĖ					STATINYS DVIEJŲ VIENBUČIŲ GYVENAMŲJŲ NAMŲ KAUNO R. SAV., DOMEIKAVOS SEN., DOMEIKAVOS K., PIENIŲ G. 42 STATYBOS PROJEKTAS		
ATESTATO NR.	PARĖIGOS	PAVARDĖ	PARAŠAS	DATA	BRĖŽINYS NAMAS "A" NAMAS "B" FASADAI 1-4, A-E, 4-1, E-A M 1:100		Laida
A323	PV	R.KILTINAVIČIUS		2021.05.21			0
A323	ARCH.PDV	R.KILTINAVIČIUS		2021.05.21			
LT	STATYTOJAS MB "ALĖJOS NAMAI"				BRĖŽINIO ŽYMUO 1509-00-PP-A3		LAPAS A-3
						LAPŲ	A-4

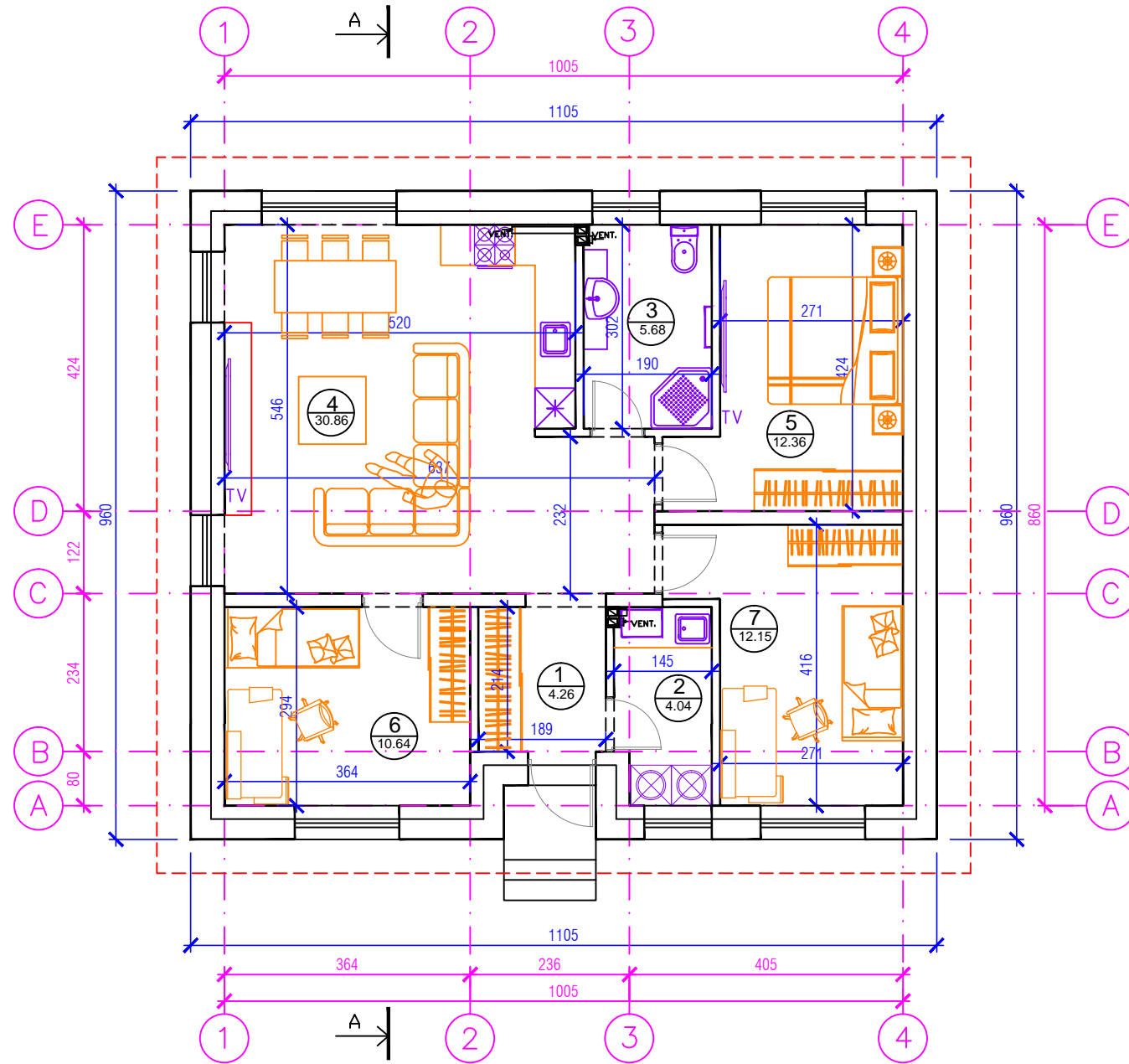

PIRMO A. PLANAS

PATALPU EKSPLIKACIJA

1. TAMBURAS	4.26	KV/M
2. KATILINE SU SKALBYKLA	4.04	KV/M
3. SANMAZGAS	5.68	KV/M
4. BENDRAS KAMBARYS SU VIRTUVE	30.86	KV/M
5. MIEGAMASIS	12.36	KV/M
6. KAMBARYS	10.64	KV/M
7. KAMBARYS	12.15	KV/M
IŠ VISO		79.99

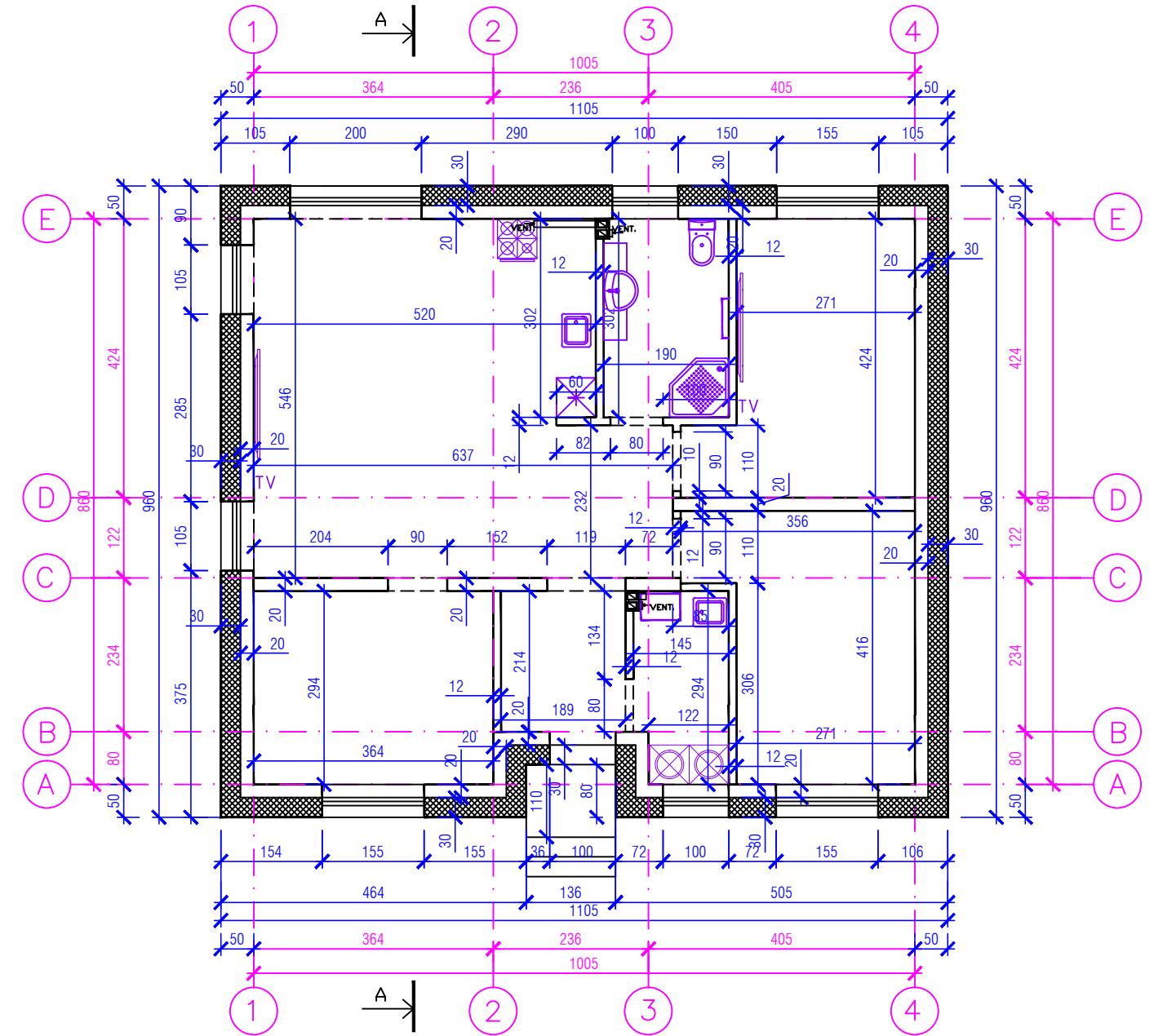

PIRMO A. PLANAS SU PAPILDOMAIS MATMENIMIS

R.KILTINAVIČIAUS PROJEKTAVIMO ĮMONĖ					STATINYS DVIJŲ VIENBUČIŲ GYVENAMŲJŲ NAMŲ KAUNO R. SAV., DOMEIKAVOS SEN., DOMEIKAVOS K., PIENIŲ G. 42B STATYBOS PROJEKTAS			
ATESTATO NR.	PARĖIGOS	PAVARDĖ	PARAŠAS	DATA	BRĖŽINYS	LAIDA		
A323	PV	R.KILTINAVIČIUS		2021.05.21	NAMAS "A" PIRMO A. PLANAS, PIRMO A. PLANAS SU PAP. MATMEN. M 1:100	0		
A323	ARCH.PDV	R.KILTINAVIČIUS		2021.05.21				
LT	STATYTOJAS MB "ALĖJOS NAMAI"				BRĖŽINIO ŽYMUO	1510-00-PP-A1	LAPAS A-1	LAPŲ A-7

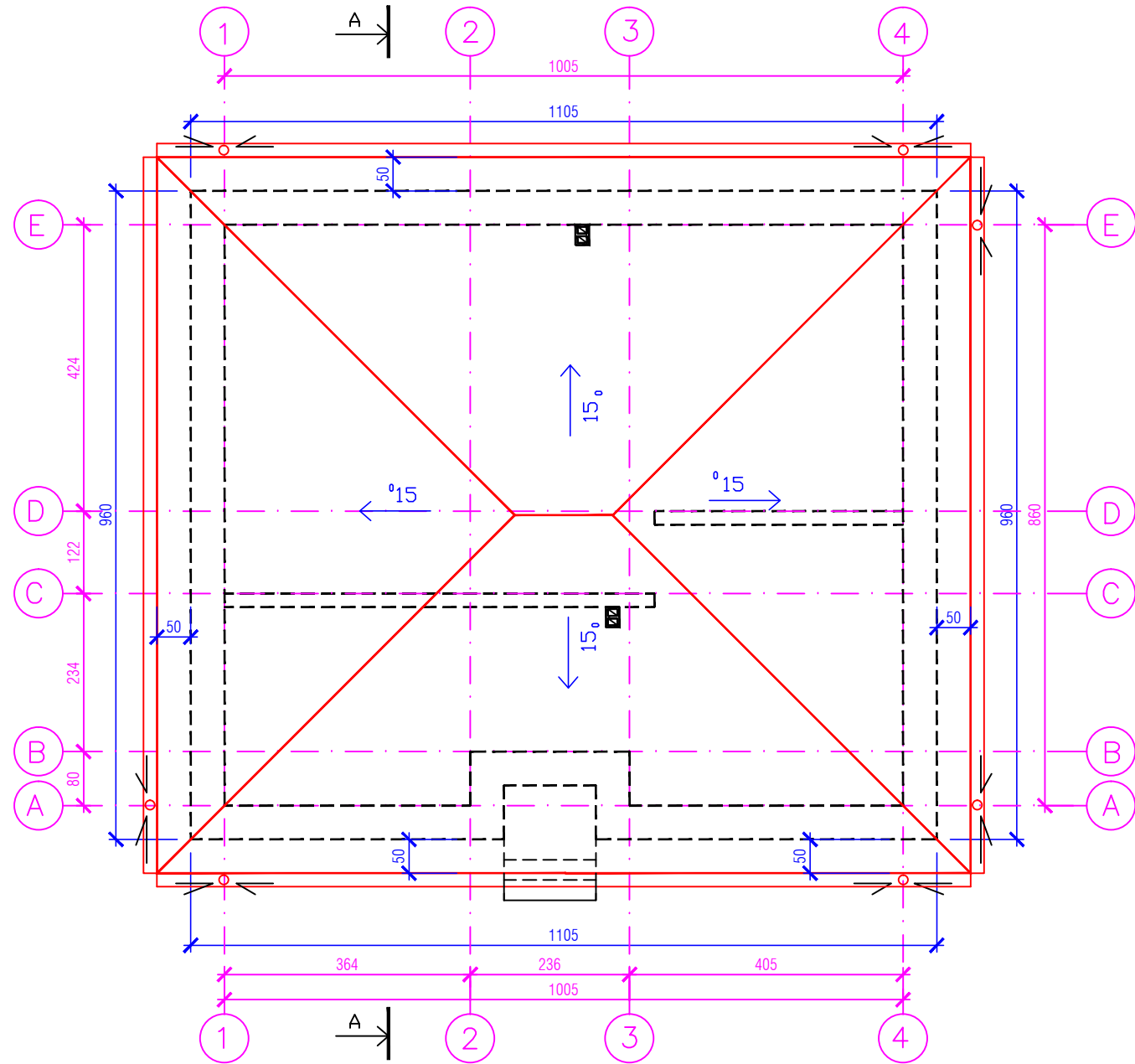

STOGO PLANAS

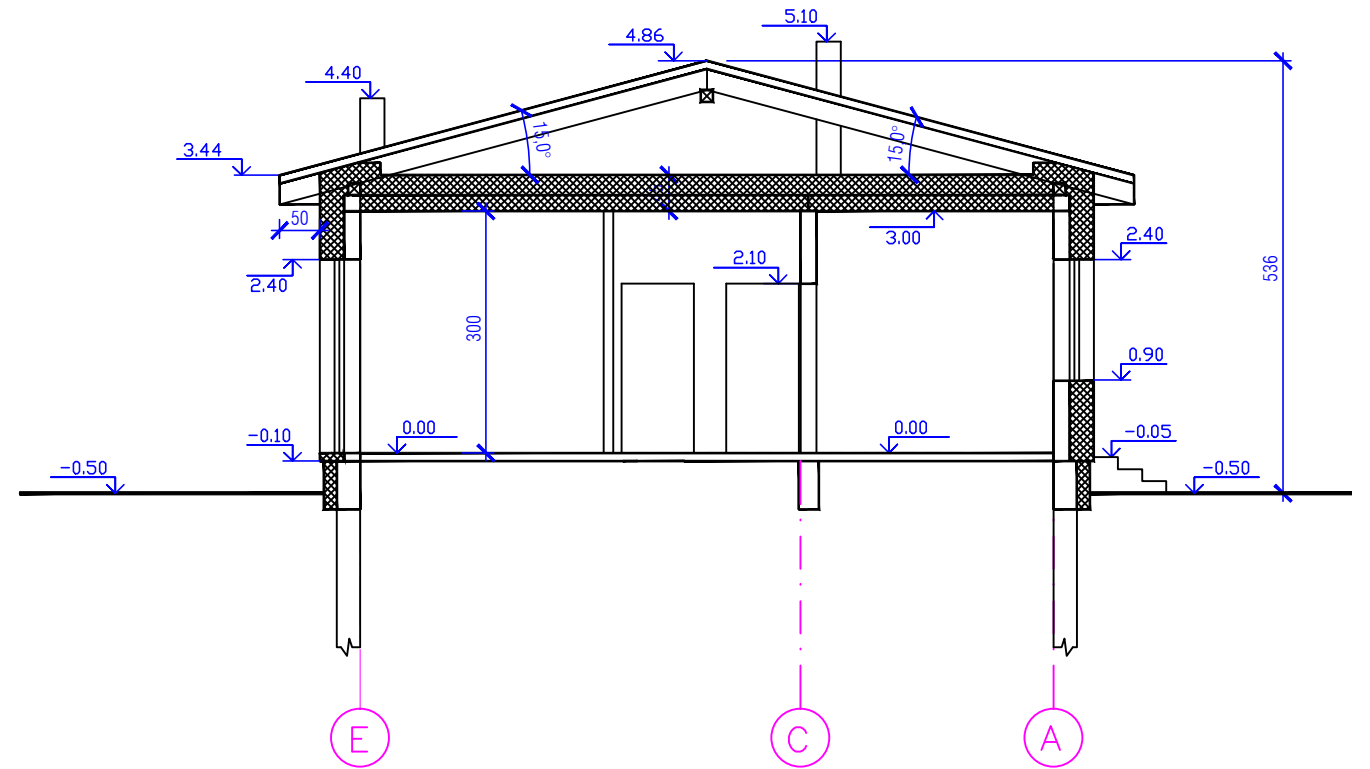

PJŪVIS A-A

atitvarų šiltinimo detales papildomai žr. atitvarų detalių brėž. ir konstrukc. dalyse

R.KILTINAVIČIAUS PROJEKTAVIMO ĮMONĖ					STATINYS DVIJŲ VIENBUČIŲ GYVENAMŲJŲ NAMŲ KAUNO R. SAV., DOMEIKAVOS SEN., DOMEIKAVOS K., PIENIŲ G. 42B STATYBOS PROJEKTAS		
ATESTATO NR.	PAREIGOS	PAVARDĖ	PARAŠAS	DATA	BRĖŽINYS		LAI DA
A323	PV	R.KILTINAVIČIUS		2021.05.21	NAMAS "A" STOGO PLANAS, PJŪVIS A-A M 1:100		0
A323	ARCH.PDV	R.KILTINAVIČIUS		2021.05.21			
LT	STATYTOJAS MB "ALĖJOS NAMAI"				BRĖŽINIO ŽYMUO		LAPAS A-2
					1510-00-PP-A2		LAPŲ A-7

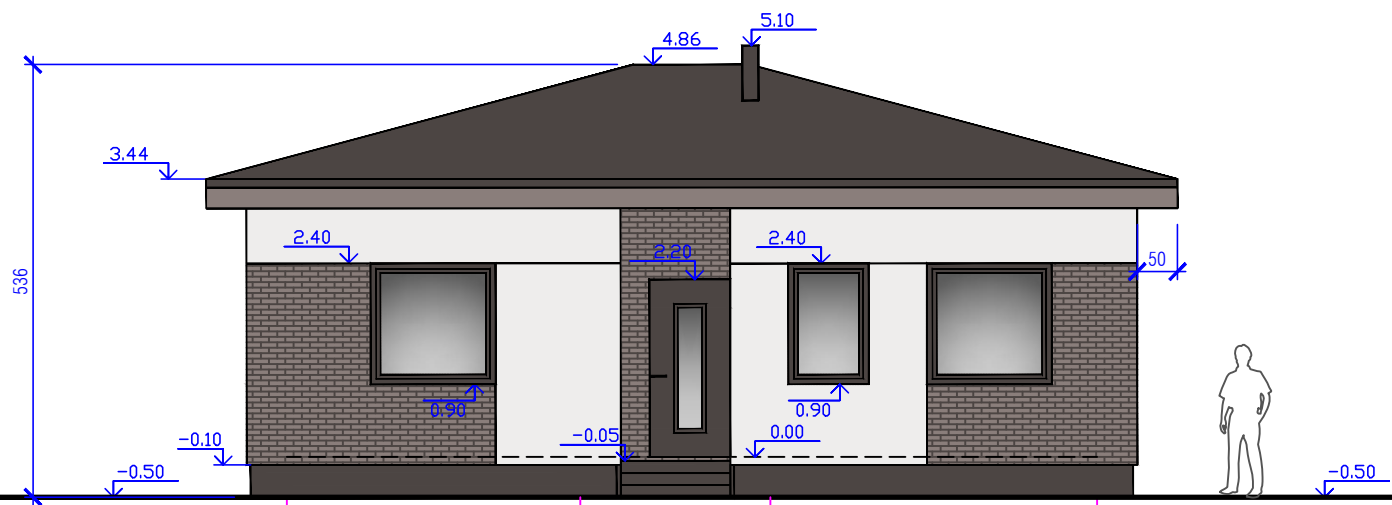

1

2

3

4

FASADAS 1-4

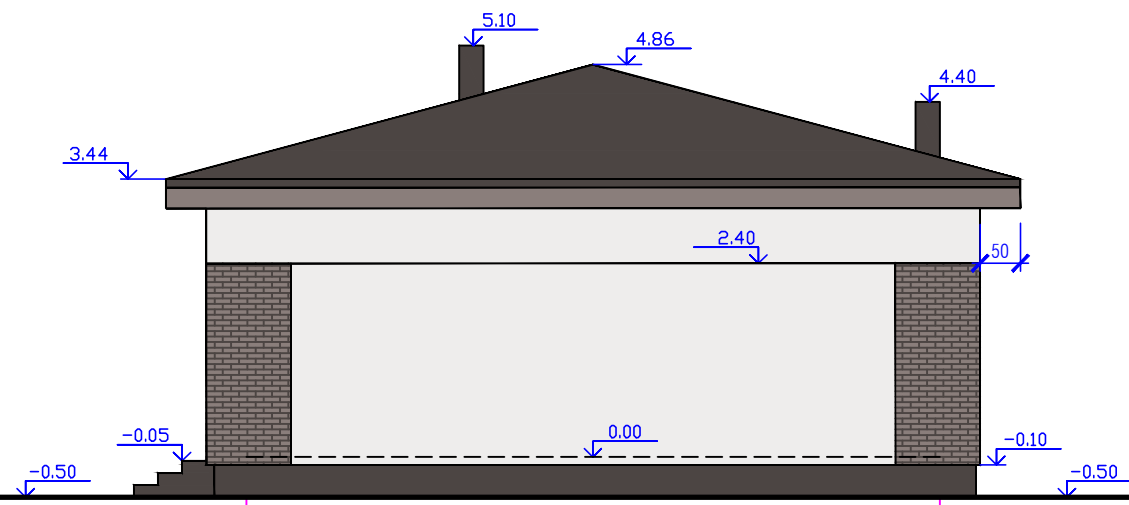

A

E

FASADAS A-E

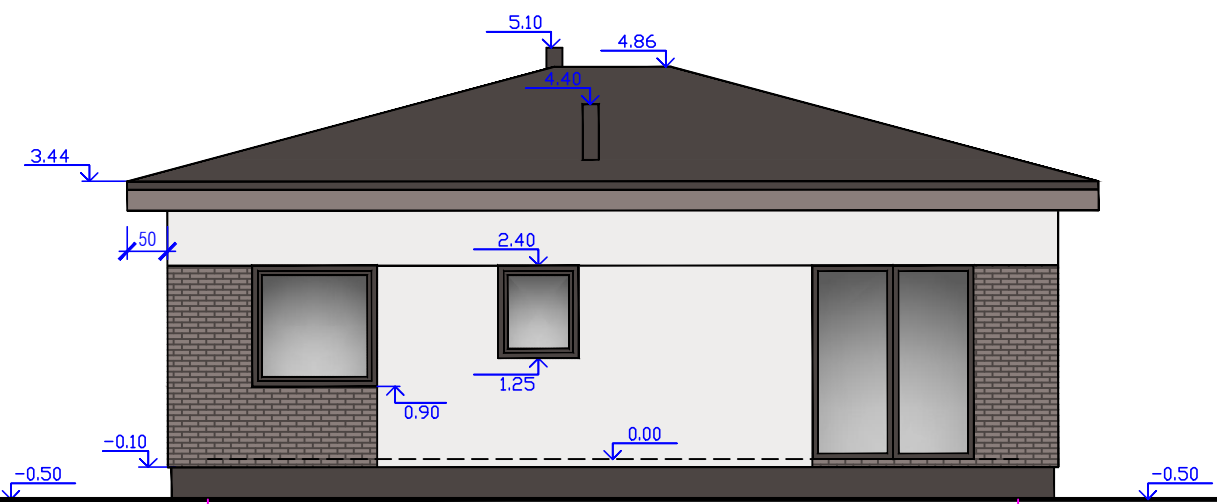

4

1

FASADAS 4-1

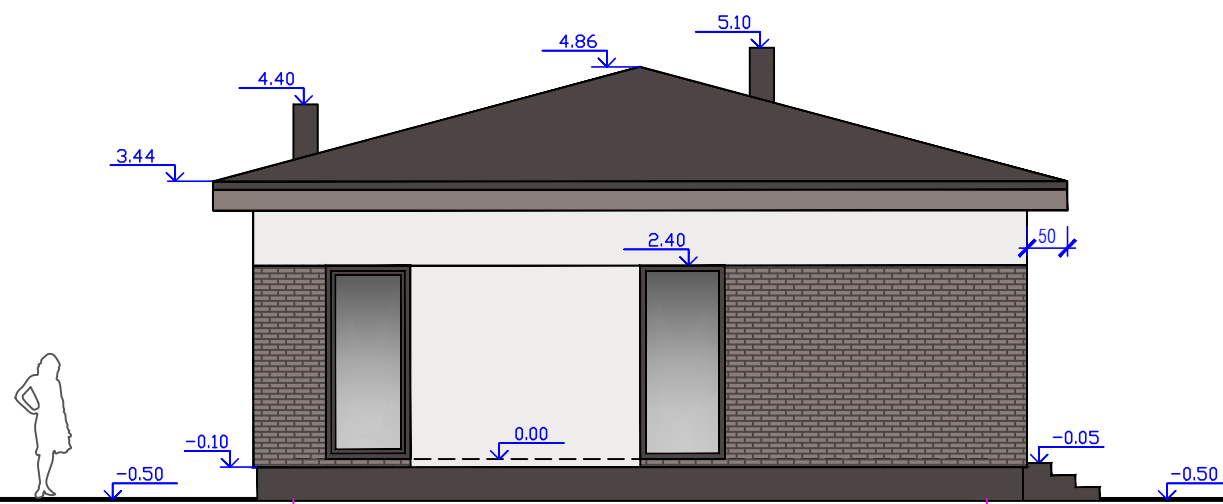

E

A

FASADAS E-A

R.KILTINAVIČIAUS PROJEKTAVIMO ĮMONĖ					STATINYS DVIEJŲ VIENBUČIŲ GYVENAMŲJŲ NAMŲ KAUNO R. SAV., DOMEIKAVOS SEN., DOMEIKAVOS K., PIENIŲ G. 42B STATYBOS PROJEKTAS		
ATESTATO NR.	PAREIGOS	PAVARDĖ	PARAŠAS	DATA	BRĖŽINYS		LAIKA
A323	PV	R.KILTINAVIČIUS		2021.05.21	NAMAS "A" FASADAI 1-4, A-E, 4-1, E-A M 1:100		0
A323	ARCH.PDV	R.KILTINAVIČIUS		2021.05.21			
LT	STATYTOJAS MB "ALĖJOS NAMAI"				BRĖŽINIO ŽYMUO		LAPAS A-3
					1510-00-PP-A3		LAPŲ A-7

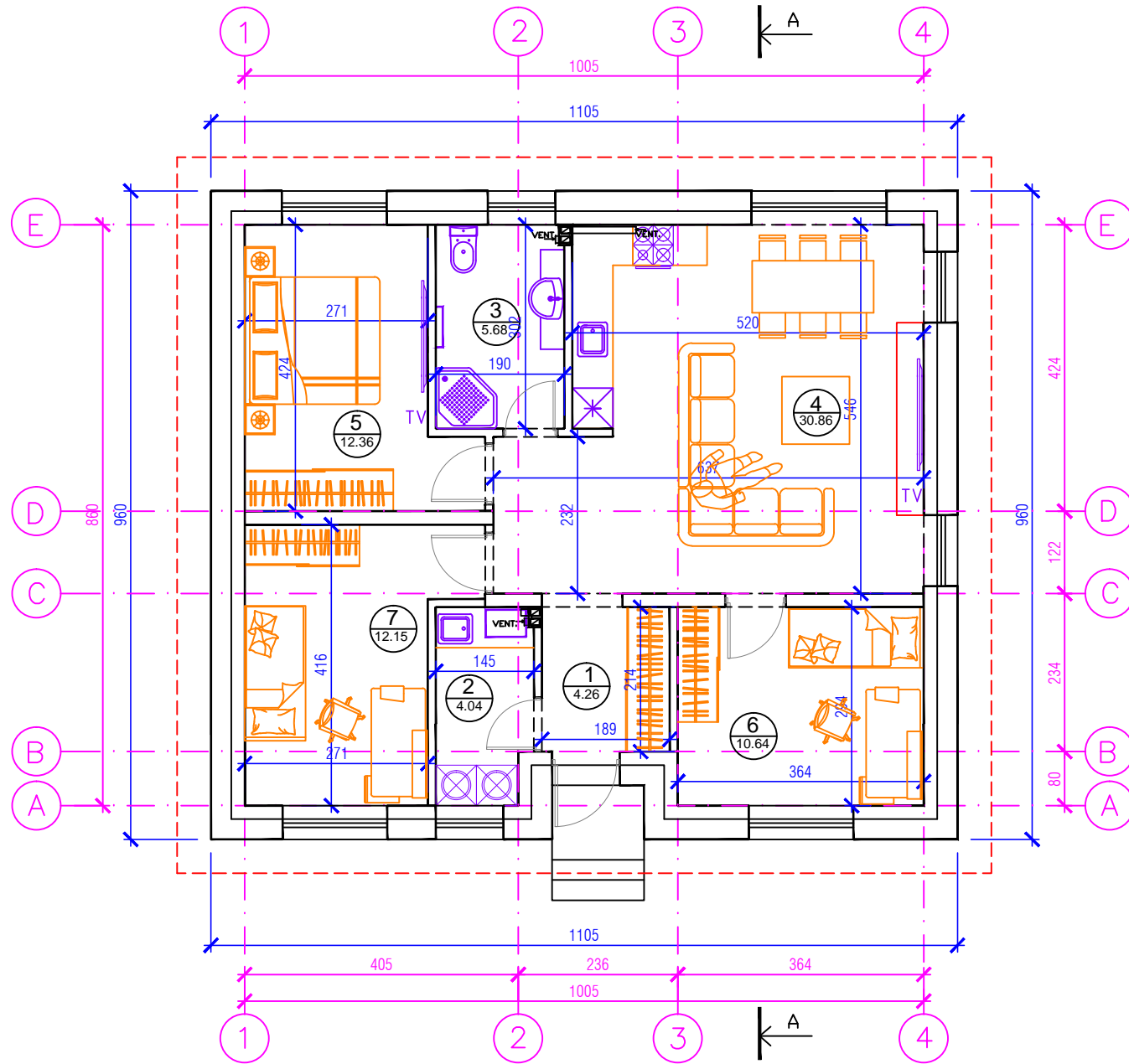

PIRMO A. PLANAS

PATALPU EKSPLIKACIJA

1. TAMBURAS	4.26	KV/M
2. KATILINE SU SKALBYKLA	4.04	KV/M
3. SANMAZGAS	5.68	KV/M
4. BENDRAS KAMBARYS SU VIRTUVE	30.86	KV/M
5. MIEGAMASIS	12.36	KV/M
6. KAMBARYS	10.64	KV/M
7. KAMBARYS	12.15	KV/M
IŠ VISO		79.99

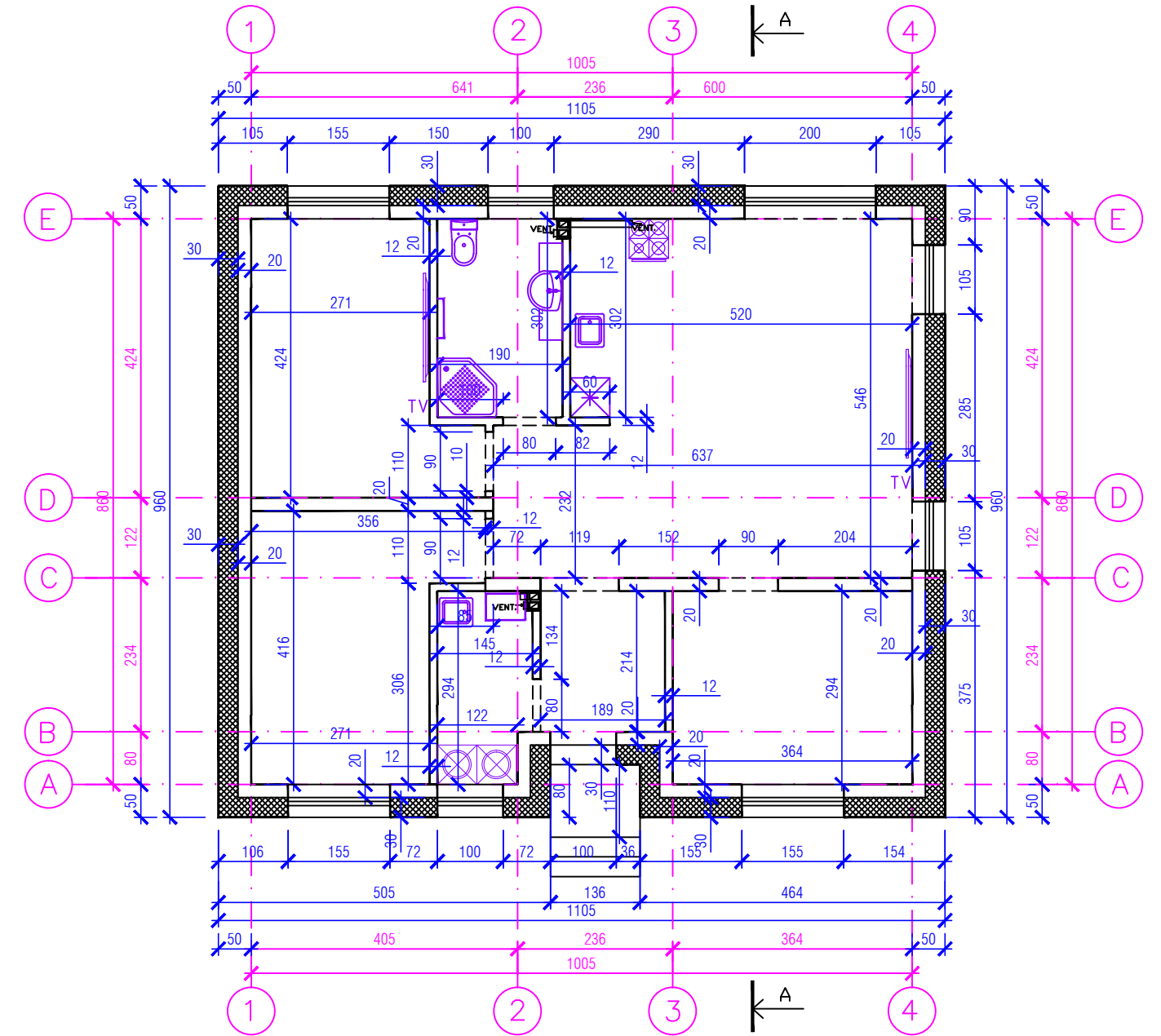

PIRMO A. PLANAS SU PAPILDOMAIS MATMENIMIS

R.KILTINAVIČIAUS PROJEKTAVIMO ĮMONĖ					STATINYS DVIJŲ VIENBUČIŲ GYVENAMŲJŲ NAMŲ KAUNO R. SAV., DOMEIKAVOS SEN., DOMEIKAVOS K., PIENIŲ G. 42B STATYBOS PROJEKTAS			
ATESTATO NR.	PARĖIGOS	PAVARDĖ	PARAŠAS	DATA	BRĖŽINYS	LAIDA		
A323	PV	R.KILTINAVIČIUS		2021.05.21	NAMAS "B" PIRMO A. PLANAS, PIRMO A. PLANAS SU PAP. MATMEN. M 1:100	0		
A323	ARCH.PDV	R.KILTINAVIČIUS		2021.05.21				
LT	STATYTOJAS MB "ALĖJOS NAMAI"				BRĖŽINIO ŽYMUO	1510-00-PP-A4	LAPAS A-4	LAPŲ A-7

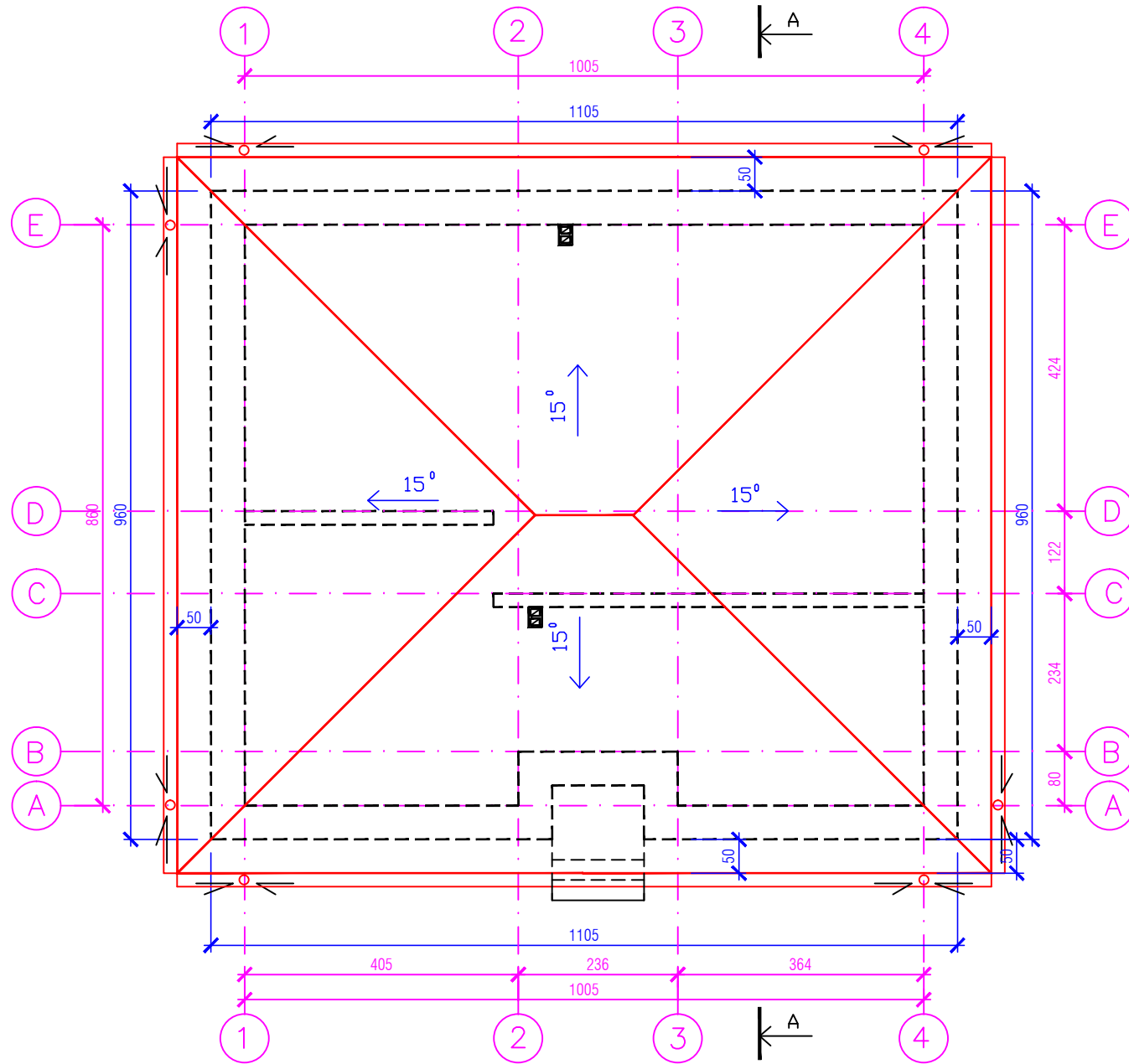

STOGO PLANAS

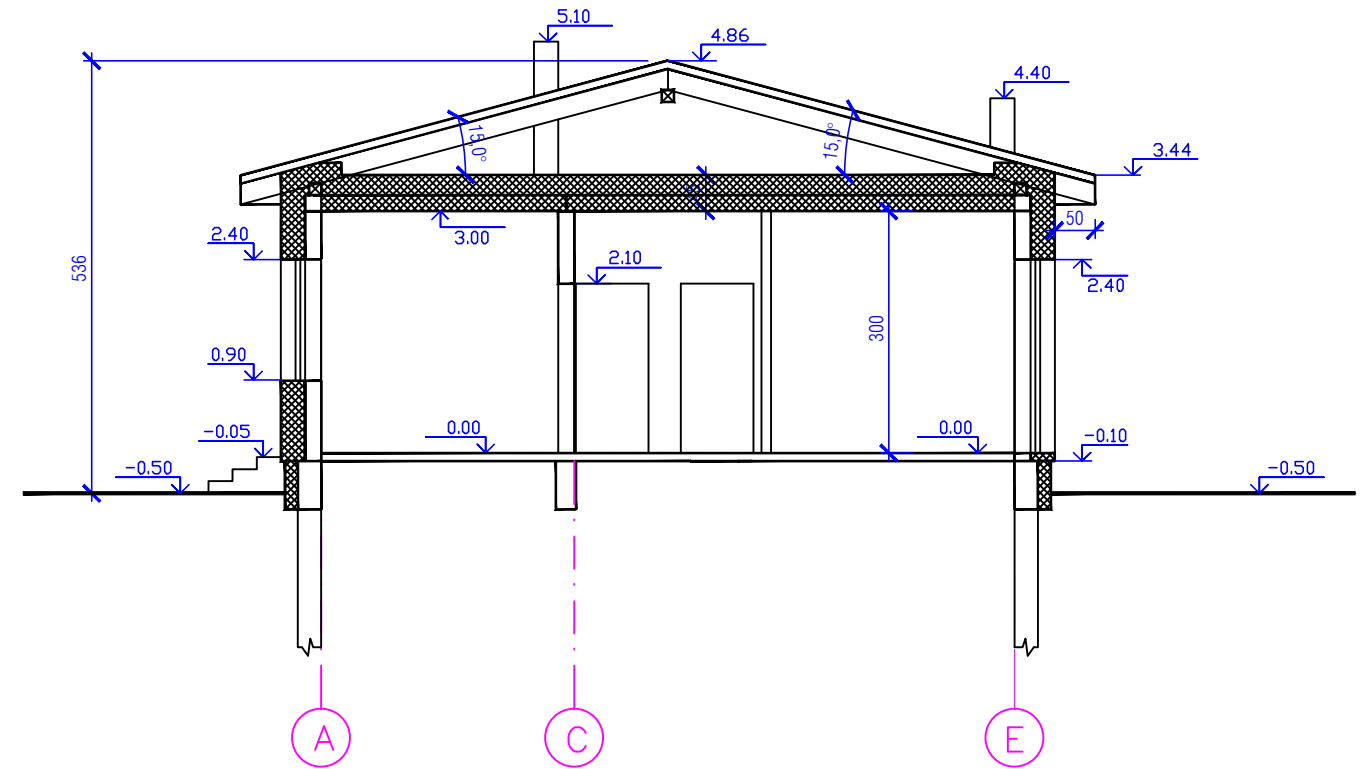

PJŪVIS A-A

atitvarų šiltinimo detales papildomai žr. atitvarų detalių brėž. ir konstrukc. dalyse

R.KILTINAVIČIAUS PROJEKTAVIMO ĮMONĖ					STATINYS DVIJŲ VIENBUČIŲ GYVENAMŲJŲ NAMŲ KAUNO R. SAV., DOMEIKAVOS SEN., DOMEIKAVOS K., PIENIŲ G. 42B STATYBOS PROJEKTAS		
ATESTATO NR.	PARĖIGOS	PAVARDĖ	PARAŠAS	DATA	BRĖŽINYS NAMAS "B" STOGO PLANAS, PJŪVIS A-A M 1:100	LAIDA	
A323	PV	R.KILTINAVIČIUS		2021.05.21		0	
					BRĖŽINIO ŽYMUO 1510-00-PP-A5	LAPAS	LAPŲ
LT	STATYTOJAS MB "ALĖJOS NAMAI"					A-5	A-7

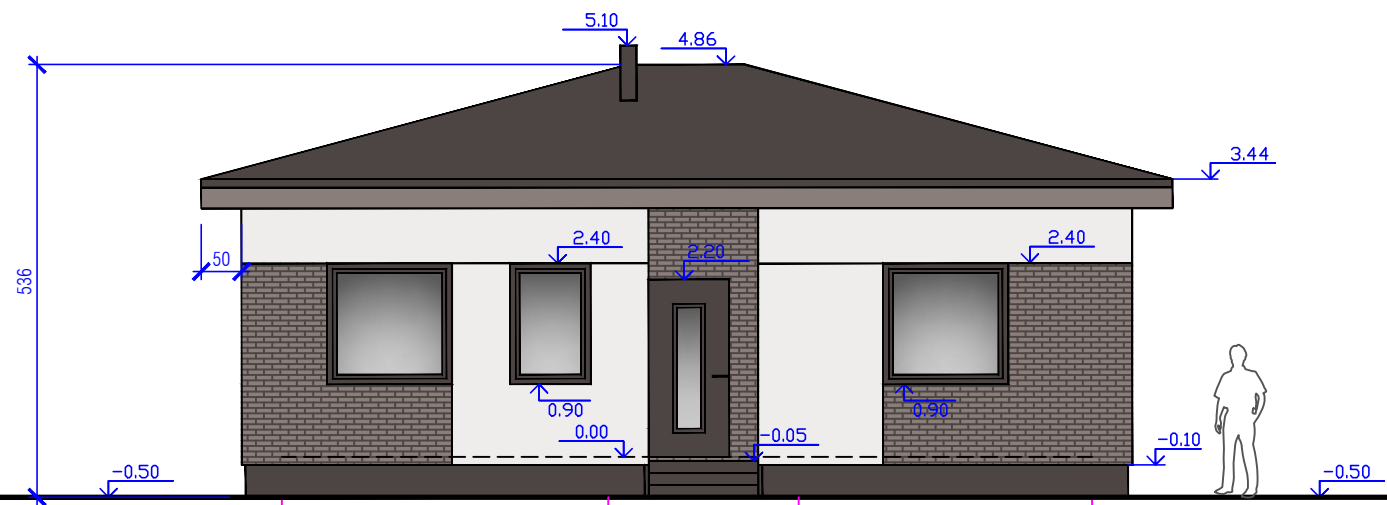

1

2

3

4

FASADAS 1-4

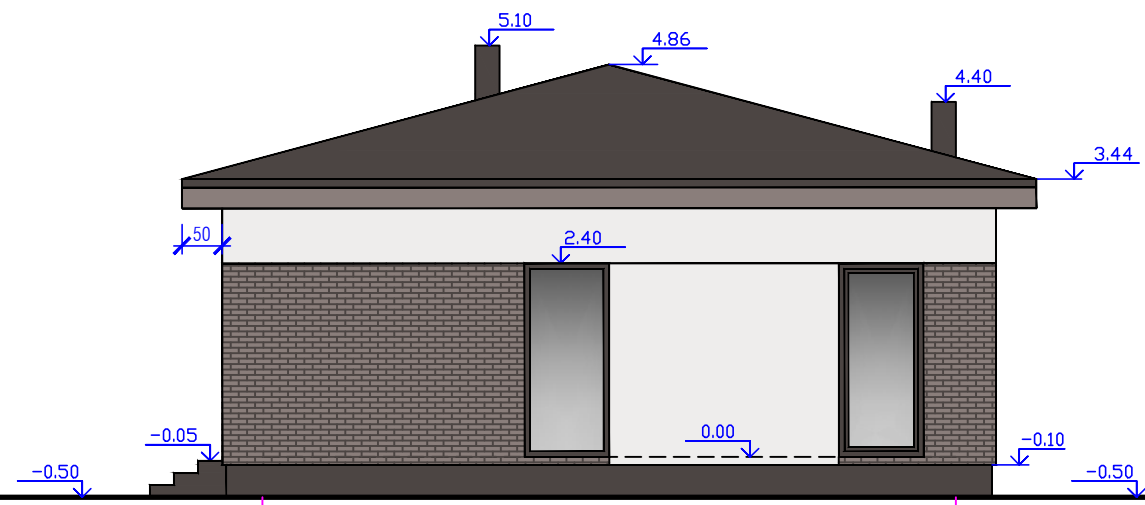

A

E

FASADAS A-E

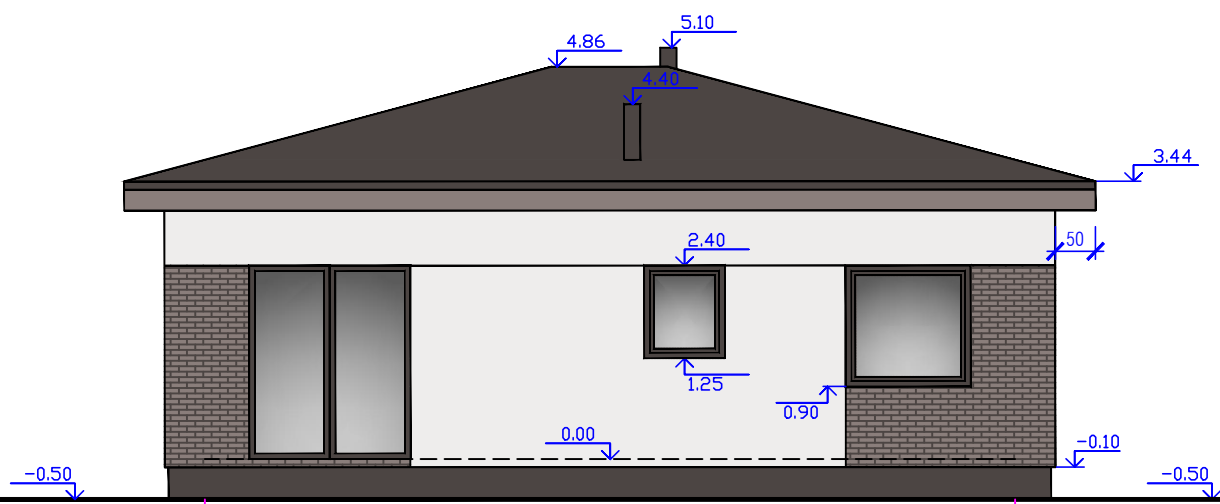

4

1

FASADAS 4-1

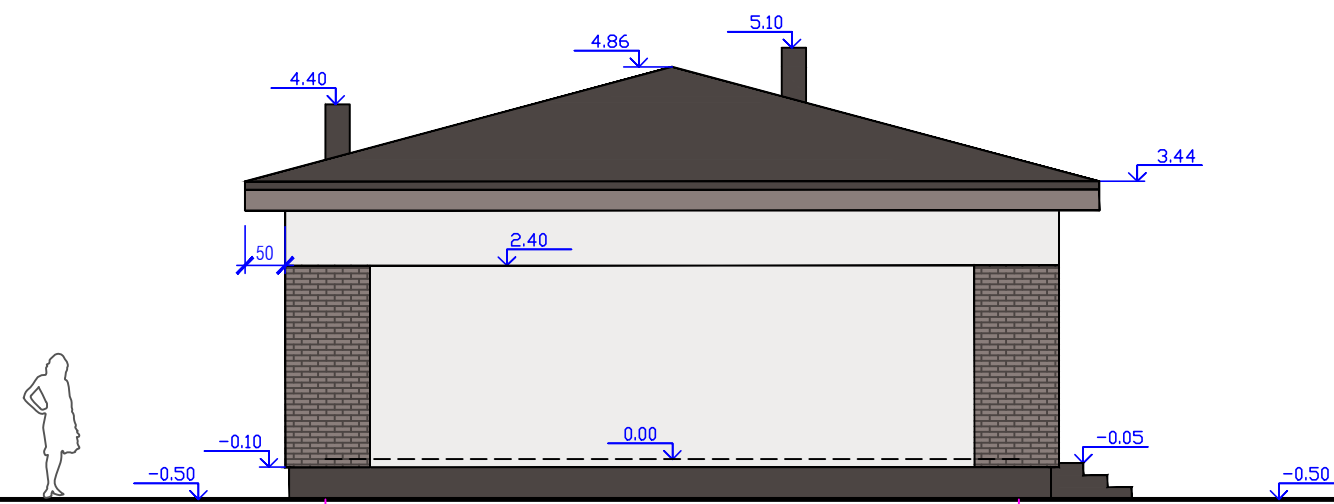

E

A

FASADAS E-A

R.KILTINAVIČIAUS PROJEKTAVIMO ĮMONĖ

STATINYS
DVIJŲ VIENBUČIŲ GYVENAMŲJŲ NAMŲ
KAUNO R. SAV., DOMEIKAVOS SEN., DOMEIKAVOS K., PIENIŲ G. 42B
STATYBOS PROJEKTAS

ATESTATO NR.	PAVEIGOS	PAVARDĖ	PARAŠAS	DATA
A323	PV	R.KILTINAVIČIUS		2021.05.21
A323	ARCH.PDV	R.KILTINAVIČIUS		2021.05.21

BRĖŽINYS	LAIKA
NAMAS "B" FASADAI 1-4, A-E, 4-1, E-A M 1:100	0

STATYTOJAS	BRĖŽINIO ŽYMUO
LT MB "ALĖJOS NAMAI"	1510-00-PP-A6

LAPAS	LAPŲ
A-6	A-7

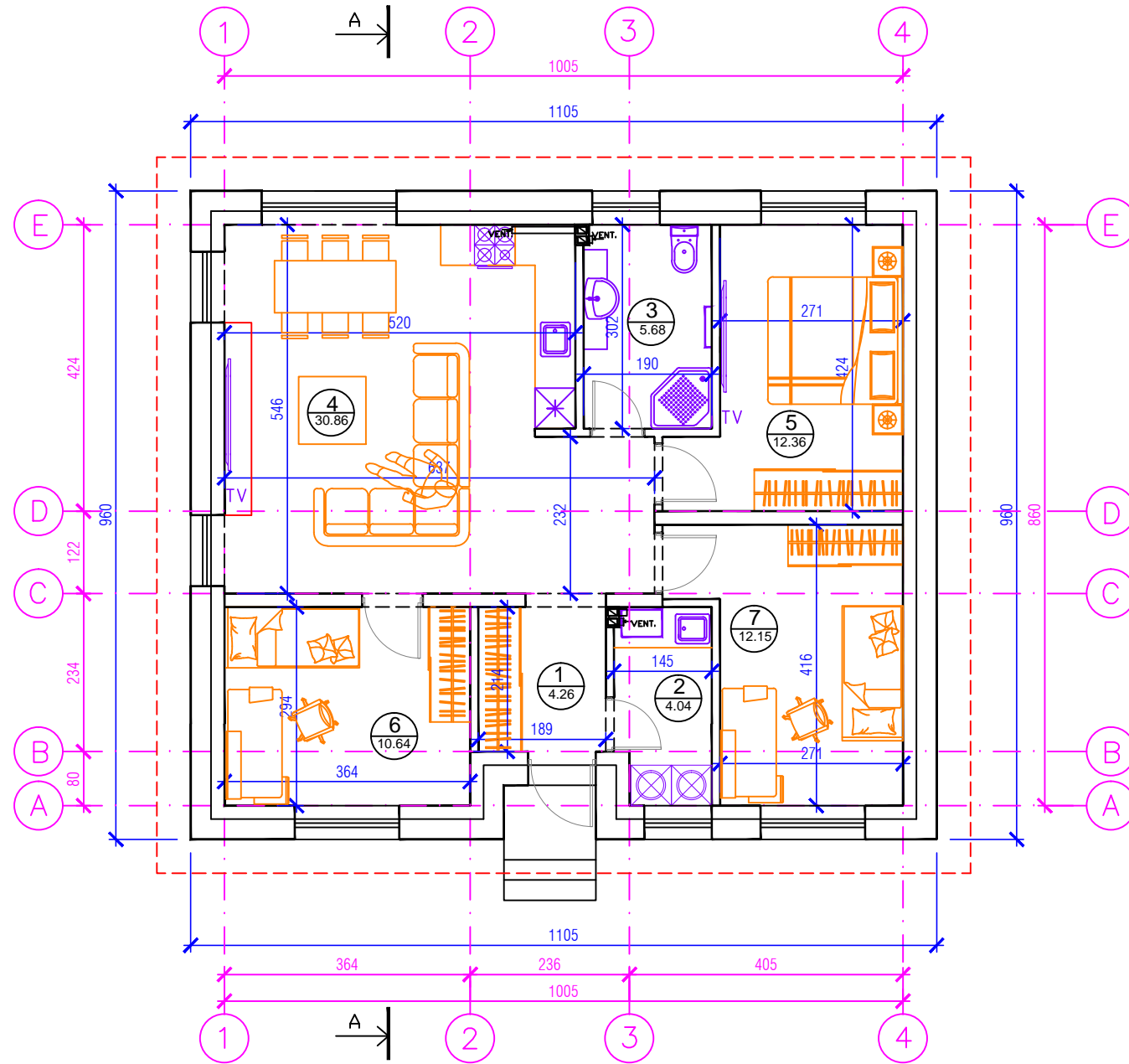

PIRMO A. PLANAS

PATALPU EKSPLIKACIJA

1. TAMBURAS	4.26	KV/M
2. KATILINE SU SKALBYKLA	4.04	KV/M
3. SANMAZGAS	5.68	KV/M
4. BENDRAS KAMBARYS SU VIRTUVE	30.86	KV/M
5. MIEGAMASIS	12.36	KV/M
6. KAMBARYS	10.64	KV/M
7. KAMBARYS	12.15	KV/M
IŠ VISO		79.99 KV/M

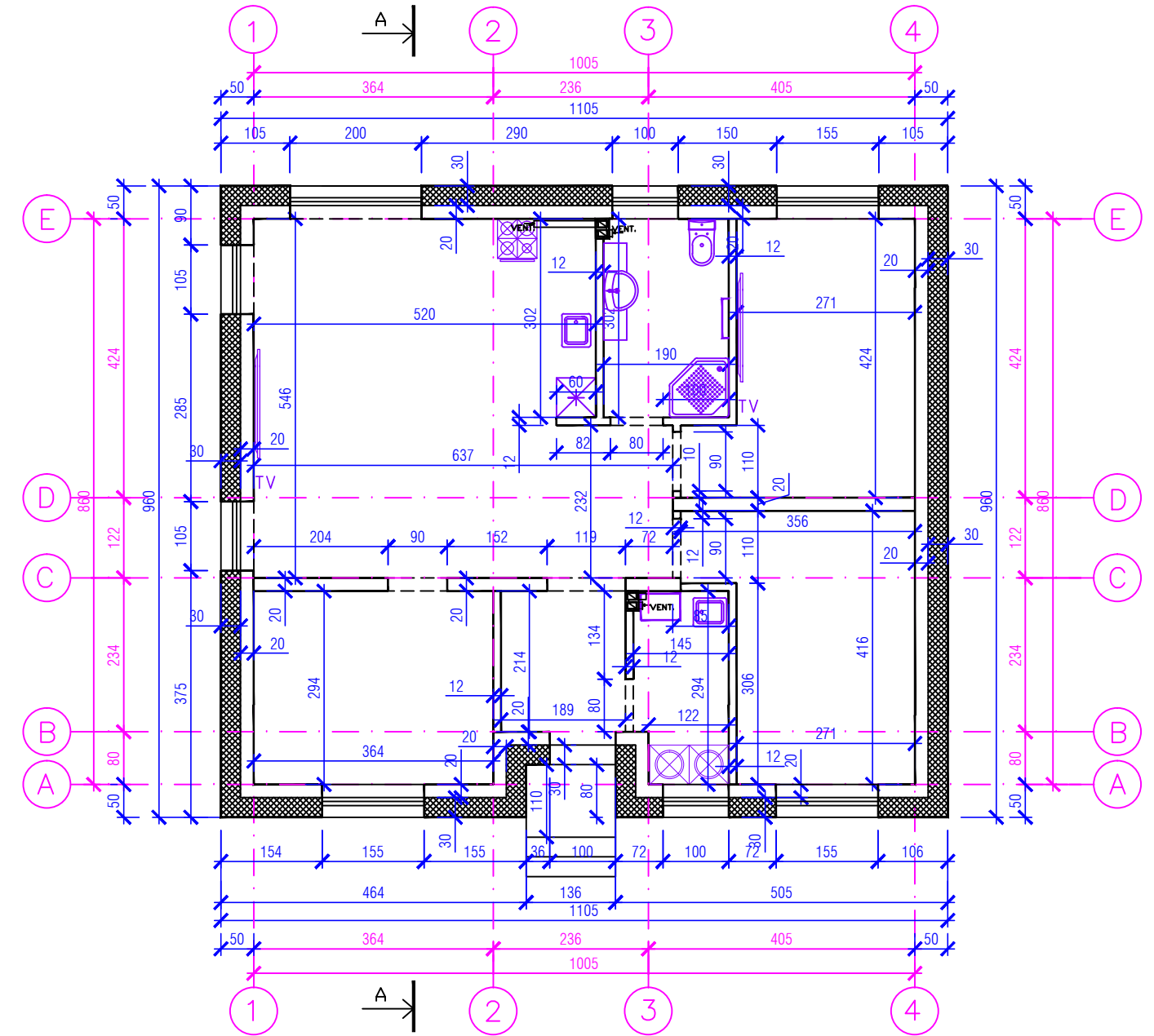

PIRMO A. PLANAS SU PAPILDOMAIS MATMENIMIS

R.KILTINAVIČIAUS PROJEKTAVIMO ĮMONĖ					STATINYS DVIEJŲ VIENBUČIŲ GYVENAMŲJŲ NAMŲ KAUNO R. SAV., DOMEIKAVOS SEN., DOMEIKAVOS K., PIENIŲ G. 42D STATYBOS PROJEKTAS		
ATESTATO NR.	PARĖIGOS	PAVARDĖ	PARAŠAS	DATA	BRĖŽINYS	LAIDA	
A323	PV	R.KILTINAVIČIUS		2021.05.21	NAMAS "A" NAMAS "B"	0	
A323	ARCH.PDV	R.KILTINAVIČIUS		2021.05.21	PIRMO A. PLANAS, PIRMO A. PLANAS SU PAP. MATMEN.	0	
					M 1:100		
LT	STATYTOJAS	G.B.			BRĖŽINIO ŽYMUO	LAPAS	LAPŲ
					1511-00-PP-A1	A-1	A-4

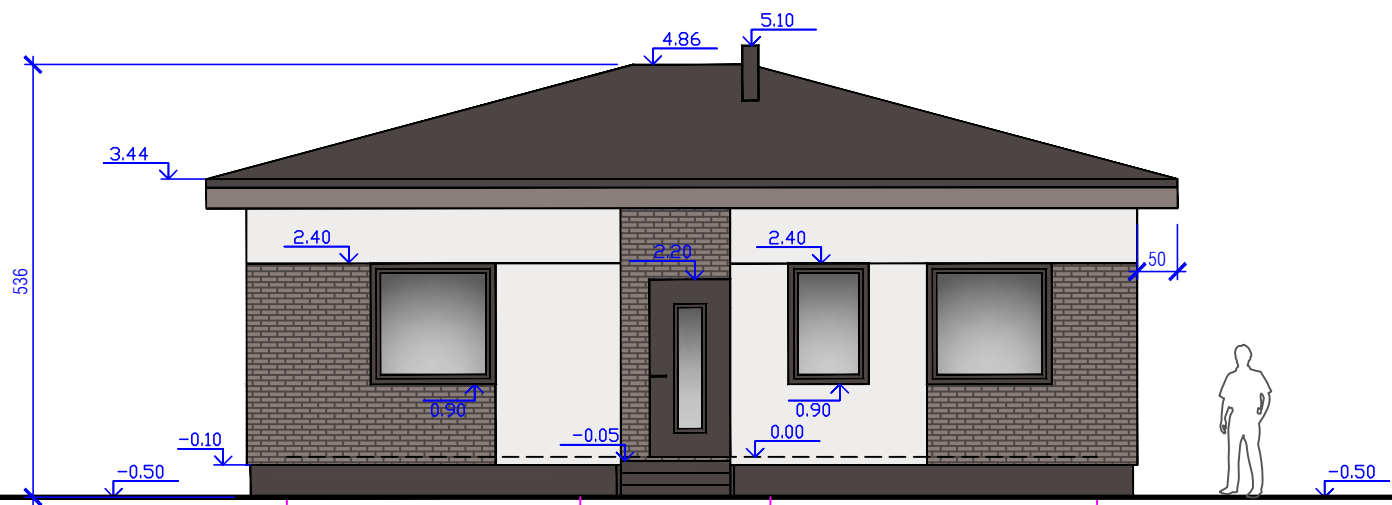

1

2

3

4

FASADAS 1-4

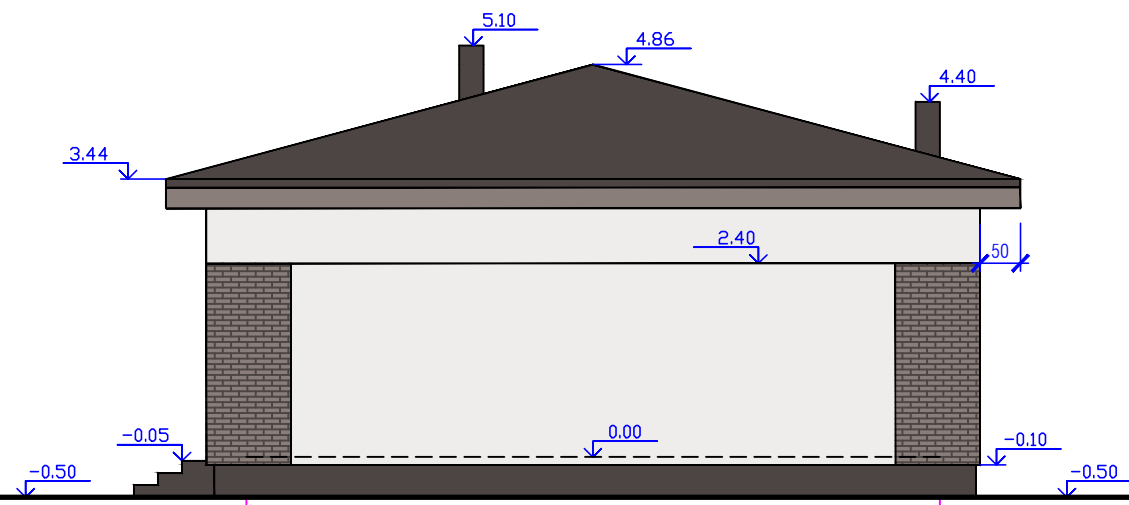

A

E

FASADAS A-E

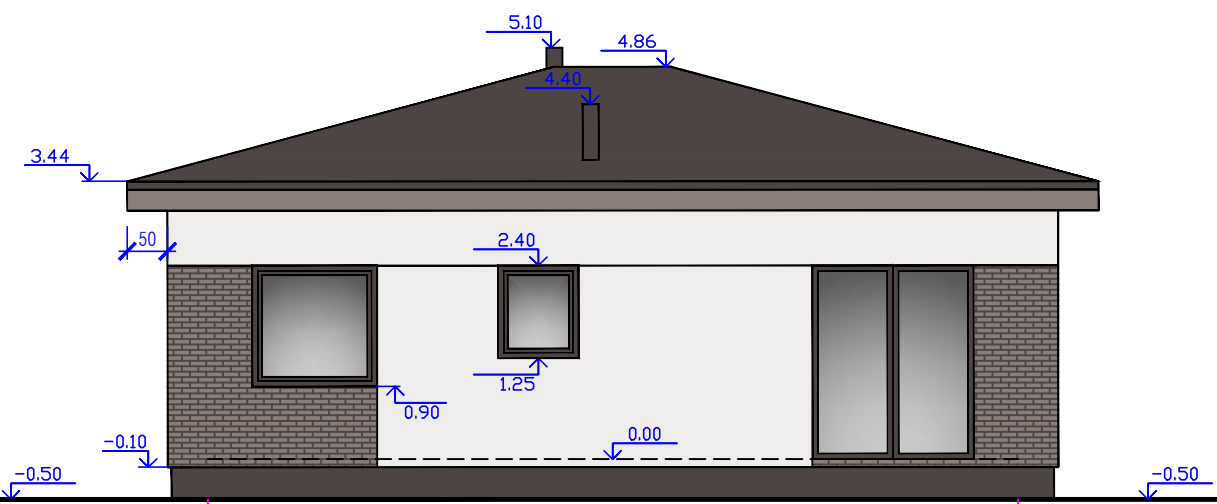

4

1

FASADAS 4-1

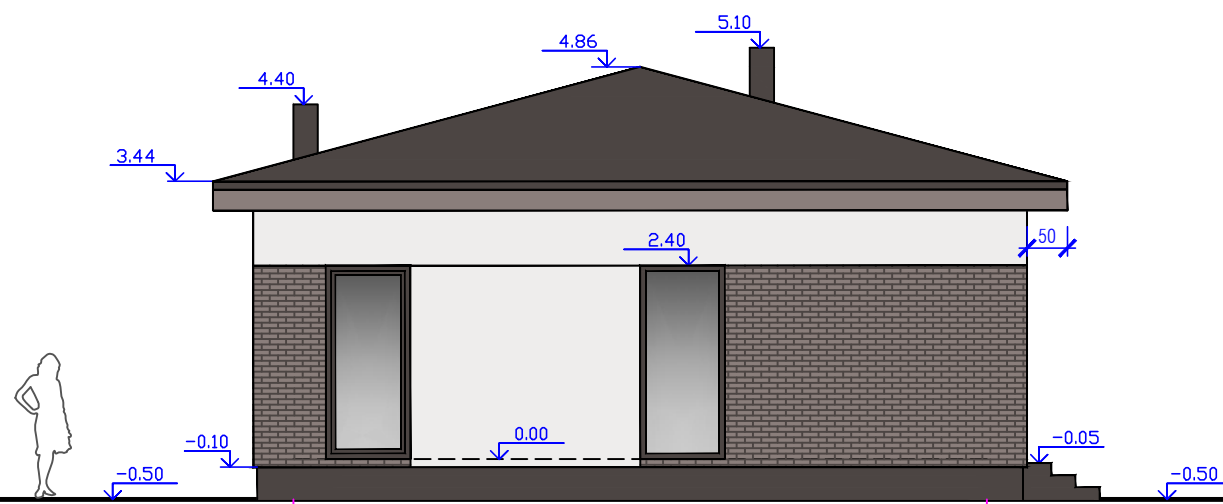

E

A

FASADAS E-A

R.KILTINAVIČIAUS PROJEKTAVIMO ĮMONĖ					STATINYS DVIEJŲ VIENBUČIŲ GYVENAMŲJŲ NAMŲ KAUNO R. SAV., DOMEIKAVOS SEN., DOMEIKAVOS K., PIENIŲ G. 42D STATYBOS PROJEKTAS		
ATESTATO NR.	PAVEIGOS	PAVARDĖ	PARAŠAS	DATA	BRĖŽINYS		LAIKA
A323	PV	R.KILTINAVIČIUS		2021.05.21	NAMAS "A" NAMAS "B" FASADAI 1-4, A-E, 4-1, E-A M 1:100		0
A323	ARCH.PDV	R.KILTINAVIČIUS		2021.05.21			
LT	STATYTOJAS G.B.				BRĖŽINIO ŽYMUO		LAPAS A-3
					1511-00-PP-A3		LAPŲ A-4