

SUTARTINIAI ŽYMĖJIMAI:



PROJEKTUOJAMI ĮEJIMAI



ESAMI ĮVAŽIAVIMAI Į SKLYPĄ



SKLYPO RIBA



STOGO LINIJA



PROJEKTUOJAMAS, REKONSTRUOJAMAS PASTATAI

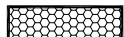

LAUKO RIEDULIŲ GRINDINYS 138m²



KERPAMA DAUGIAMETĖ VEJA 460m²

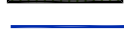

MEDINĖ TVORA 107m



MEDINIAI VARTAI



ŠIUKŠLIŲ KONTEINERIAI



KERTAMAS MEDIS 1VNT.

EKSPLIKACIJA:

01. REKONSTRUOJAMAS GYVENAMASIS NAMAS.
02. PROJEKTUOJAMAS PAGALBINIS ŪKIO PASKIRTIES PASTATAS.
03. ESAMI GYVENAMIEJI PASTATAI GRETIMUOSE SKLYPUOSE.

KOORDINACIŲ SISTEMA: VIETINĖ		
SKLYPO (JO DALIES) KAMPŲ PAŽYMĖJIMAS PLANE		SKLYPO (JO DALIES) KAMPŲ KOORDINATĖS
TAŠKO NR.	X	Y
8	6574.52	6166.06
9	6598.40	6197.53
14	6586.12	6208.73
15	6567.75	6187.66
16	6558.70	6175.00

KOORDINACIŲ SISTEMA: LKS- 94		
AŠIŲ SUSIKIRTIMO TAŠKŲ PAŽYMĖJIMAS PLANE		AŠIŲ SUSIKIRTIMO TAŠKŲ KOORDINATĖS
TAŠKO NR.	X	Y
A	6057261.43	560214.55
B	6057266.42	560211.21
C	6057266.04	560206.70
D	6057263.78	560203.32
E	6057260.01	560201.66
F	6057255.03	560205.00
G	6057255.14	560209.12
H	6057257.41	560212.50
A'	6057277.56	560226.51
B'	6057280.18	560224.47
C'	6057283.34	560228.53
D'	6057280.72	560230.57

Objekto vieta

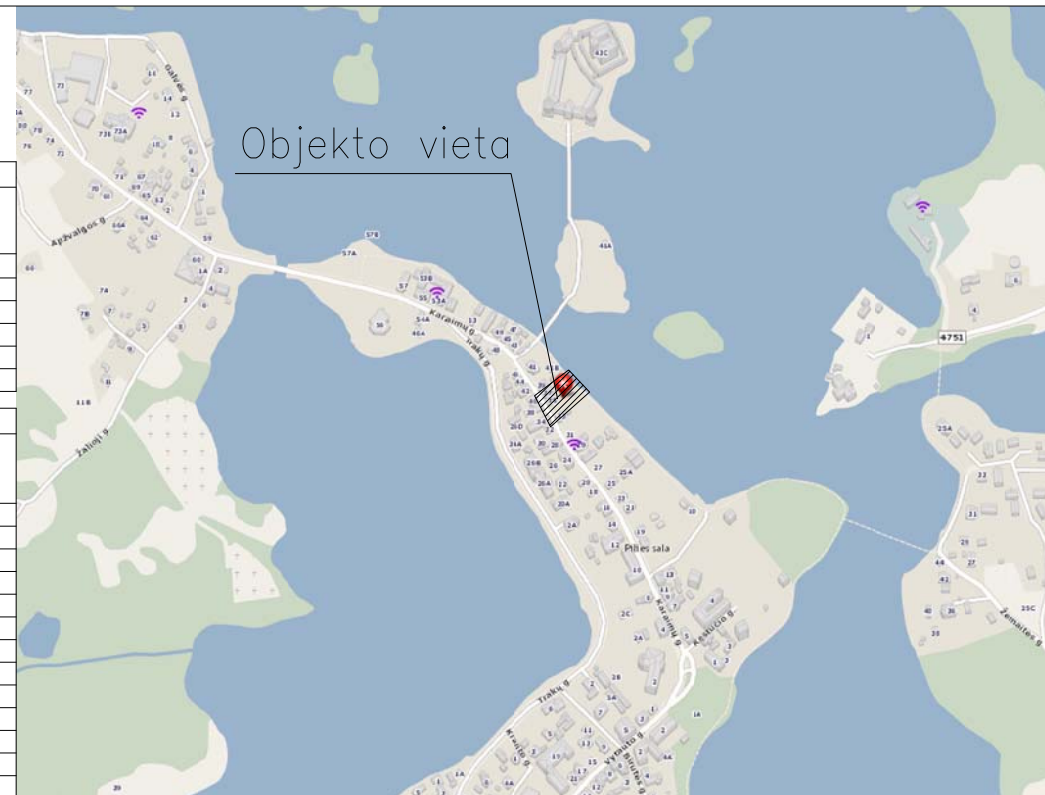

PASTABA:
MEDININĖ AŽŪRINĖ TVORA H=1,2m BE COKOLINIO PAMATO SKLYPE ĮRENGIAMA TARP TAŠKŲ 8-9, 9-14, 14-15, 15-16. TVORA VIDINĖJE SKLYPO RIBOS PUSĖJE H=120cm STATOMA LAIKANTIS TRAKŲ NACIONALINIO PARKO INDIVIDUALAUS APSAUGOS REGLAMENTO 19.2 PUNKTO.

Esamų požeminių tinklų sutikslinimai

Eil.Nr.	Įstaigos pavadinimas	Data	Pavardė	Parašas	Pastabos
1	AB "Energijos skirstymo operatorius"	2017-03-29	A. Kulevskienė	[Signature]	
2	Telia Lietuva AB	2017-03-29	Z. Medvedev	[Signature]	19.11.142
3	UAB "Trakų vandenys"	2017-03-29	Vyresnioji specialistė	[Signature]	
4	Trakų r. sav. administracijos Žemės ūkio administravimo skyrius	2017-04-28	Valda Savareikiene	[Signature]	
5	Trakų r. sav. administracijos Architektūros skyrius	17.05.17	[Signature]	[Signature]	

SKLYPO BENDRIEJI TECHNOEKONOMINIAI RODIKLIAI:

1.1. SKLYPO PLOTAS.....	737 m²
1.2. SKLYPO UŽSTATYMO PLOTAS.....	130,57 m²
1.3. SKLYPO UŽSTATYMO INTENSIVUMAS.....	0,25
1.4. GYVENAMOJO PASTATO UŽIMTAS ŽEMĖS PLOTAS.....	105,75 m²
1.4. ŪKINIO PASTATO UŽIMTAS ŽEMĖS PLOTAS.....	24,82 m²
1.4. STATINIŲ UŽIMTAS ŽEMĖS PLOTAS.....	130,57 m²
1.5. APŽELDINTAS ŽEMĖS PLOTAS.....	460 m²
1.6. SKLYPO UŽSTATYMO TANKUMAS.....	0,18

GYVENAMOJO NAMO BENDRIEJI TECHNOEKONOMINIAI RODIKLIAI:

2.1. BENDRASIS PLOTAS.....	170,47 m²
2.2. NAUDINGAS PLOTAS.....	170,47 m²
2.3. ANTŽEMINĖS PASTATO DALIES TŪRIS.....	400 m³
2.4. POŽEMINĖS PASTATO DALIES TŪRIS.....	296 m³
2.5. BENDRAS PASTATO TŪRIS.....	696 m³
2.6. AUKŠTŲ SKAIČIUS.....	1 A
2.7. PASTATO AUKŠTIS.....	6,80 m

ŪKINIO PASTATO BENDRIEJI TECHNOEKONOMINIAI RODIKLIAI:

2.1. BENDRASIS PLOTAS.....	17,19 m²
2.2. PASTATO TŪRIS.....	90 m³
2.3. AUKŠTŲ SKAIČIUS.....	1 A
2.4. PASTATO AUKŠTIS.....	5,20 m

KVAL. PATV. DOK.NR.	UAB ARCHITEKTŲ BIURAS G.NATKEVIČIUS IR PARTNERIAI		STATINIO PROJEKTO PAVADINIMAS VIENBUČIO GYVENAMOJO NAMO REKONSTRAVIMO IR PAGALBINIO ŪKIO PASKIRTIES PASTATO STATYBOS KARAIMŲ G. 35, TRAKŲ M. (UN.OBJ.K.17114, 27125), PROJEKTAS	
A1923	PV	T.JŪRAS	STATINIO NR.IR PAVADINIMAS,DOKUMENTO PAVAD.	LAIDA
A189,2288	SA PDV	G.NATKEVIČIUS	VIENBUČIO GYVENAMOJO NAMO REKONSTRAVIMO IR PAGALBINIO ŪKIO PASKIRTIES PASTATO STATYBOS KARAIMŲ G. 35, TRAKŲ M. (UN.OBJ.K.17114, 27125), PROJEKTAS. SKLYPO PLANAS M 1:500	0
	ARCH.	E.SPŪDYS	DOKUMENTO ŽYMUO	LAPAS LAPŲ
LT	STATYTOJAS IR (ARBA) UŽSAKOVAS TIMŪRAS ROMANAS KOBECKIS, GIEDRĖ KOBECKIENĖ		0408 - 01 - TP - SP - 1	1 1

SUTARTINIAI ŽYMĖJIMAI:



PROJEKTUOJAMI ĮEJIMAI



ESAMI ĮVAŽIAVIMAI Į SKLYPĄ



SKLYPO RIBA



STOGO LINIJA



PROJEKTUOJAMAS, REKONSTRUOJAMAS PASTATAI

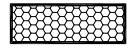

LAUKO RIEDULIŲ GRINDINYS 138m²



KERPAMA DAUGIAMETĖ VEJA 460m²



MEDINĖ TVORA 107m



MEDINIAI VARTAI



ŠIUKŠLIŲ KONTEINERIAI



KERTAMAS MEDIS 1VNT.

EKSPLIKACIJA:

01. REKONSTRUOJAMAS GYVENAMASIS NAMAS.
02. PROJEKTUOJAMAS PAGALBINIS ŪKIO PASKIRTIES PASTATAS.
03. ESAMI GYVENAMIEJI PASTATAI GRETIMUOSE SKLYPUOSE.

KOORDINAČIŲ SISTEMA: VIETINĖ		
SKLYPO (JO DALIES) KAMPŲ PAŽYMĖJIMAS PLANE		SKLYPO (JO DALIES) KAMPŲ KOORDINATĖS
TAŠKO NR.	X	Y
8	6574.52	6166.06
9	6598.40	6197.53
14	6586.12	6208.73
15	6567.75	6187.66
16	6558.70	6175.00

KOORDINAČIŲ SISTEMA: LKS- 94		
AŠIŲ SUSIKIRTIMO TAŠKŲ PAŽYMĖJIMAS PLANE		AŠIŲ SUSIKIRTIMO TAŠKŲ KOORDINATĖS
TAŠKO NR.	X	Y
A	6057261.43	560214.55
B	6057266.42	560211.21
C	6057266.04	560206.70
D	6057263.78	560203.32
E	6057260.01	560201.66
F	6057255.03	560205.00
G	6057255.14	560209.12
H	6057257.41	560212.50
A'	6057277.56	560226.51
B'	6057280.18	560224.47
C'	6057283.34	560228.53
D'	6057280.72	560230.57

Objekto vieta

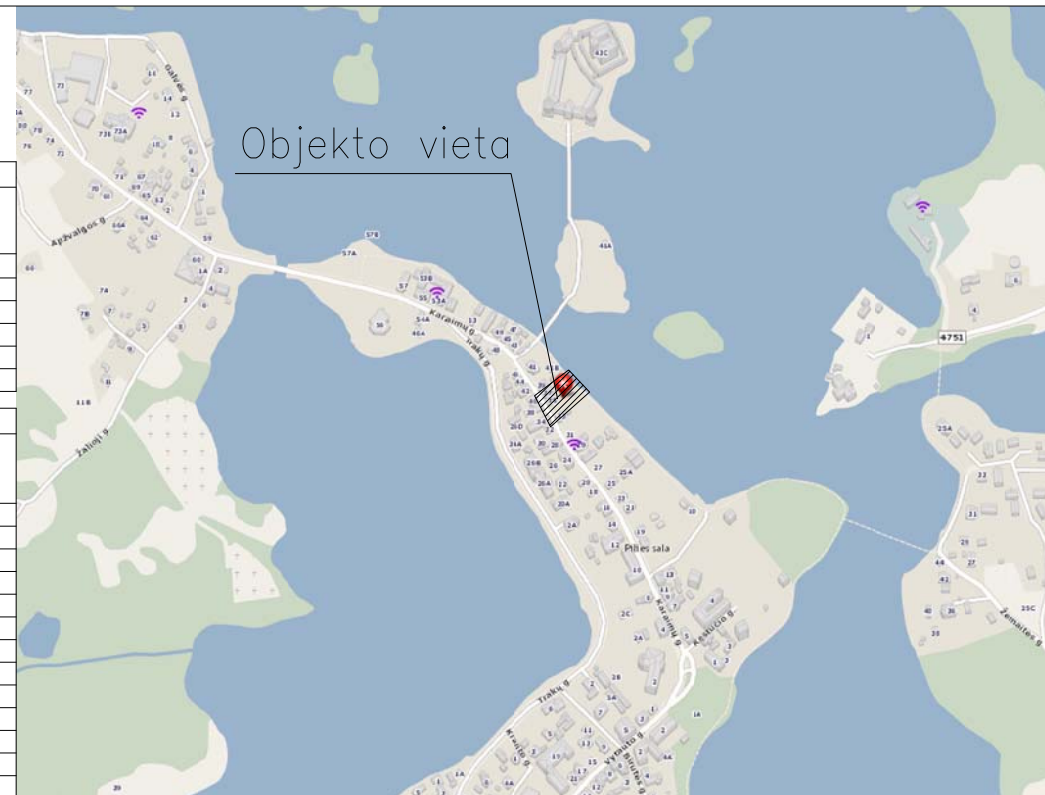

Esamų požeminių tinklų sutikslinimai

Eil.Nr.	Įstaigos pavadinimas	Data	Pavardė	Parašas	Pastabos
1	AB "Energijos skirstymo operatorius"	2017-03-29	A. Kulevskienė	[Signature]	
2	Telia Lietuva AB	2017-03-29	Z. Medvedev	[Signature]	19.11.142
3	UAB "Trakų vandenys"	2017-03-29	Z. Medvedev	[Signature]	
4	Trakų r. sav. administracijos Žemės ūkio administravimo skyrius	2017-04-28	Vyresnioji specialistė	[Signature]	
5	Trakų r. sav. administracijos Architektūros skyrius	2017-05-24	UAB "Savareikiškė" / [Signature]	[Signature]	

UŽDAROJI AKCINĖ BENDROVĖ

GEONORMA geodeziniai-kadastriniai matavimai

Pareigos	V., Pavardė	Parašas	Data
Geodezininkas	I. Pavlov	[Signature]	2017-03
1GKV-568			
Užsakovas			
Topografinė geodezinė nuotrauka M1:500			
Trakų r. sav., Trakų m., Karaimų g. 35			
OBJEKTAS	Lapų skaičius	Lapo Nr.	Koordinatų sistema - LKS 94
	1	1	Aukščių sistema - LAS07

KVAL. PATV. DOK.NR.	UAB ARCHITEKTŲ BIURAS G.NATKEVIČIUS IR PARTNERIAI		STATINIO PROJEKTO PAVADINIMAS VIENBUČIO GYVENAMOJO NAMO REKONSTRAVIMO IR PAGALBINIO ŪKIO PASKIRTIES PASTATO STATYBOS KARAIMŲ G. 35, TRAKŲ M. (UN.OBJ.K.17114, 27125), PROJEKTAS	
A1923	PV	T.JŪRAS	STATINIO NR.IR PAVADINIMAS,DOKUMENTO PAVAD.	LAIDA
A189,2288	SA PDV	G.NATKEVIČIUS	VIENBUČIO GYVENAMOJO NAMO REKONSTRAVIMO IR PAGALBINIO ŪKIO PASKIRTIES PASTATO STATYBOS KARAIMŲ G. 35, TRAKŲ M. (UN.OBJ.K.17114, 27125), PROJEKTAS. NUŽYMĖJIMO PLANAS M 1:500	0
	ARCH.	E.SPŪDYS	DOKUMENTO ŽYMUO	LAPAS LAPŲ
LT	STATYTOJAS IR (ARBA) UŽSAKOVAS TIMŪRAS ROMANAS KOBECKIS, GIEDRĖ KOBECKIENĖ		0408 - 01 - TP - SP - 2	1 1

PASTABA:

MEDININĖ AŽŪRINĖ TVORA H=1,2m BE COKOLINIO PAMATO SKLYPE ĮRENGIAMA TARP TAŠKŲ 8-9, 9-14, 14-15, 15-16. TVORA VIDINĖJE SKLYPO RIBOS PUSĖJE H=120cm STATOMA LAIKANTIS TRAKŲ NACIONALINIO PARKO INDIVIDUALAUS APSAUGOS REGLAMENTO 19.2 PUNKTO.

SUTARTINIAI ŽYMĖJIMAI:



PROJEKTUOJAMI ĮEJIMAI



ESAMI ĮVAŽIAVIMAI Į SKLYPĄ



SKLYPO RIBA



STOGO LINIJA



PROJEKTUOJAMAS, REKONSTRUOJAMAS PASTATAI

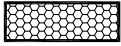

LAUKO RIEDULIŲ GRINDINYS 138m²

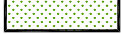

KERPAMA DAUGIAMETĖ VEJA 460m²



MEDINĖ TVORA 107m



MEDINIAI VARTAI



ŠIUKŠLIŲ KONTEINERIAI



KERTAMAS MEDIS 1VNT.



AUKŠČIŲ LINIJA

EKSPLIKACIJA:

01. REKONSTRUOJAMAS GYVENAMASIS NAMAS.
02. PROJEKTUOJAMAS PAGALBINIS ŪKIO PASKIRTIES PASTATAS.
03. ESAMI GYVENAMIEJI PASTATAI GRETIMUOSE SKLYPUOSE.

Objekto vieta

Esamų požeminių tinklų sutikslinimai					
Eil.Nr.	Įstaigos pavadinimas	Data	Pavardė	Parašas	Pastabos
1	AB "Energijos skirstymo operatorius"	2017-03-29	A. Kulevskienė	[Signature]	
2	Telia Lietuva AB				98.17.442
3	UAB "Trakų vandenys"	2017-05-10	Z. Medvedev	[Signature]	
4	Trakų r. sav. administracijos Žemės ūkio administravimo skyrius	2017-04-28	Vyresnioji specialistė	[Signature]	
5	Trakų r. sav. administracijos Architektūros skyrius	2017-05-24	UAB "Savareikių"	[Signature]	

GEONORMA geodeziniai-kadastriniai matavimai

Pareigos	V., Pavardė	Parašas	Data
Geodezininkas	I. Pavlov	[Signature]	2017-03
1GKV-568			
Užsakovas			
Topografinė geodezinė nuotrauka M1:500			
Trakų r. sav., Trakų m., Karaimų g. 35			
OBJEKTAS	Lapų skaičius	Lapo Nr.	Koordinatų sistema - LKS 94
	1	1	Aukščių sistema - LAS07

KVAL. PATV. DOK.NR.	UAB ARCHITEKTŲ BIURAS G.NATKEVIČIUS IR PARTNERIAI		STATINIO PROJEKTO PAVADINIMAS VIENBUČIO GYVENAMOJO NAMO REKONSTRAVIMO IR PAGALBINIO ŪKIO PASKIRTIES PASTATO STATYBOS KARAIMŲ G. 35, TRAKŲ M. (UN.OBJ.K.17114, 27125), PROJEKTAS	
A1923	PV	T.JŪRAS	STATINIO NR.IR PAVADINIMAS, DOKUMENTO PAVAD.	LAIDA
A189,2288	SA PDV	G.NATKEVIČIUS	VIENBUČIO GYVENAMOJO NAMO REKONSTRAVIMO IR PAGALBINIO ŪKIO PASKIRTIES PASTATO STATYBOS KARAIMŲ G. 35, TRAKŲ M. (UN.OBJ.K.17114, 27125), PROJEKTAS. APLINKOTVARKOS PLANAS M 1:500	0
	ARCH.	E.SPŪDYS	DOKUMENTO ŽYMUO	LAPAS LAPŲ
LT	STATYTOJAS IR (ARBA) UŽSAKOVAS TIMŪRAS ROMANAS KOBECKIS, GIEDRĖ KOBECKIENĖ		0408 - 01 - TP - SP - 3	1 1

PASTABA:
MEDININĖ AŽŪRINĖ TVORA H=1,2m BE COKOLINIO PAMATO SKLYPE ĮRENGIAMA TARP TASKŲ 8-9, 9-14, 14-15, 15-16. TVORA VIDINĖJE SKLYPO RIBOS PUSĖJE H=120cm STATOMA LAIKANTIS TRAKŲ NACIONALINIO PARKO INDIVIDUALAUS APSAUGOS REGLAMENTO 19.2 PUNKTO.

SUTARTINIAI ŽYMĖJIMAI:



PROJEKTUOJAMI ĮEJIMAI



ESAMI ĮVAŽIAIVIMAI Į SKLYPĄ



SKLYPO RIBA



STOGO LINIJA



PROJEKTUOJAMAS, REKONSTRUOJAMAS PASTATAI

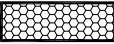

LAUKO RIEDULIŲ GRINDINYS 138m²

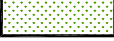

KERPAMA DAUGIAMETĖ VEJA 460m²



MEDINĖ TVORA 107m



MEDINIAI VARTAI



ŠIUKŠLIŲ KONTEINERIAI



KERTAMAS MEDIS 1VNT.



AUKŠČIŲ LINIJA

EKSPLIKACIJA:

01. REKONSTRUOJAMAS GYVENAMASIS NAMAS.
02. PROJEKTUOJAMAS PAGALBINIS ŪKIO PASKIRTIES PASTATAS.
03. ESAMI GYVENAMIEJI PASTATAI GRETIMUOSE SKLYPUOSE.

Objekto vieta

Esamų požeminių tinklų sutikslinimai					
Eil.Nr.	Įstaigos pavadinimas	Data	Pavardė	Parašas	Pastabos
1	AB "Energijos skirstymo operatorius"	2017-03-29	A. Krušinskienė	[Signature]	
2	Telia Lietuva AB	2017-03-29	Z. Medvedev	[Signature]	98.17.442
3	UAB "Trakų vandenys"	2017-04-28	Vyresnioji specialistė	[Signature]	
4	Trakų r. sav. administracijos Žemės ūkio administravimo skyrius	2017-04-28	UAB "Savareikienė"	[Signature]	
5	Trakų r. sav. administracijos Architektūros skyrius	2017-04-28	[Signature]	[Signature]	



Pareigos	V., Pavardė	Parašas	Data
Geodezininkas	I. Pavlov	[Signature]	2017-03
1GKV-568			
Užsakovas			
Topografinė geodezinė nuotrauka M1:500			
Trakų r. sav., Trakų m., Karaimų g. 35			
OBJEKTAS	Lapų skaičius	Lapo Nr.	Koordinatų sistema - LKS 94
	1	1	Aukščių sistema - LAS07

KVAL. PATV. DOK.NR.	UAB ARCHITEKTŲ BIURAS G.NATKEVIČIUS IR PARTNERIAI		STATINIO PROJEKTO PAVADINIMAS VIENBUČIO GYVENAMOJO NAMO REKONSTRAVIMO IR PAGALBINIO ŪKIO PASKIRTIES PASTATO STATYBOS KARAIMŲ G. 35, TRAKŲ M. (UN.OBJ.K.17114, 27125), PROJEKTAS	
A1923	PV	T.JŪRAS	STATINIO NR.IR PAVADINIMAS,DOKUMENTO PAVAD.	LAIDA
A189,2288	SA PDV	G.NATKEVIČIUS	VIENBUČIO GYVENAMOJO NAMO REKONSTRAVIMO IR PAGALBINIO ŪKIO PASKIRTIES PASTATO STATYBOS KARAIMŲ G. 35, TRAKŲ M. (UN.OBJ.K.17114, 27125), PROJEKTAS. AUKŠČIŲ PLANAS M 1:500	0
	ARCH.	E.SPŪDYS	DOKUMENTO ŽYMUO	LAPAS LAPŲ
LT	STATYTOJAS IR (ARBA) UŽSAKOVAS TIMŪRAS ROMANAS KOBECKIS, GIEDRĖ KOBECKIENĖ		0408 - 01 - TP - SP - 4	1 1

PASTABA:
MEDININĖ AŽŪRINĖ TVORA H=1,2m BE COKOLINIO PAMATO SKLYPE ĮRENGIAMA TARP TASKŲ 8-9, 9-14, 14-15, 15-16. TVORA VIDINĖJE SKLYPO RIBOS PUSĖJE H=120cm STATOMA LAIKANTIS TRAKŲ NACIONALINIO PARKO INDIVIDUALAUS APSAUGOS REGLAMENTO 19.2 PUNKTO.

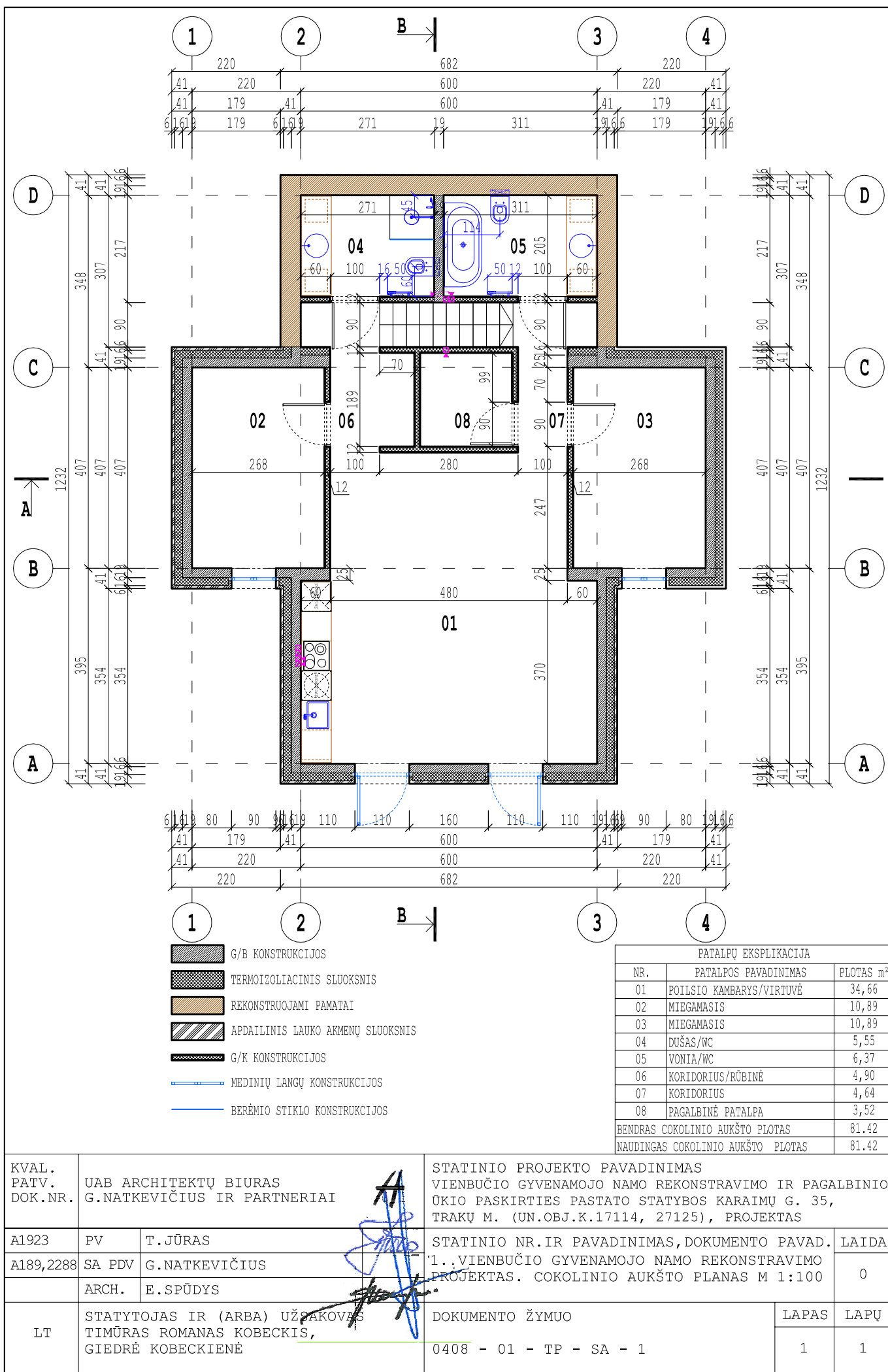

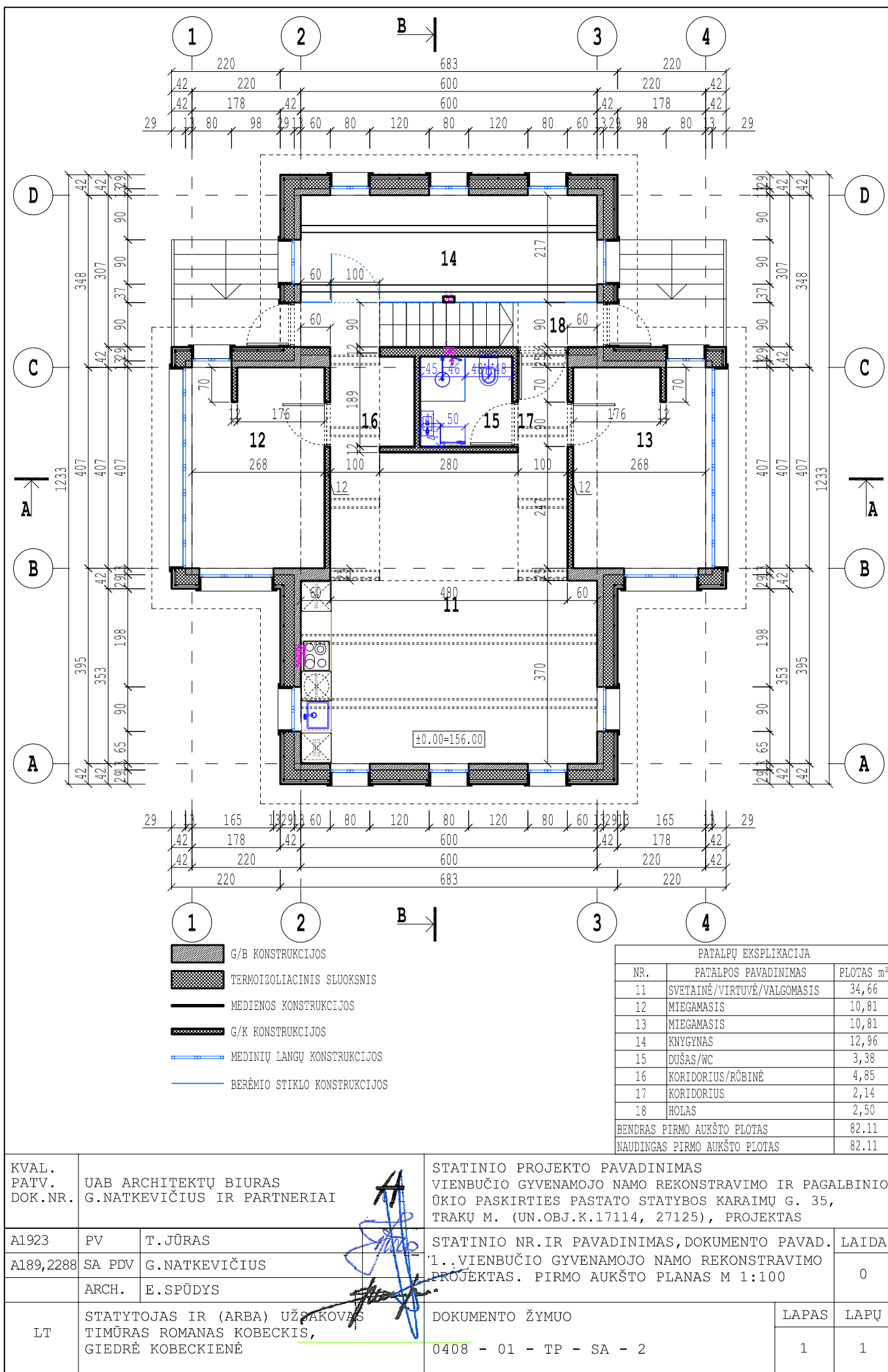

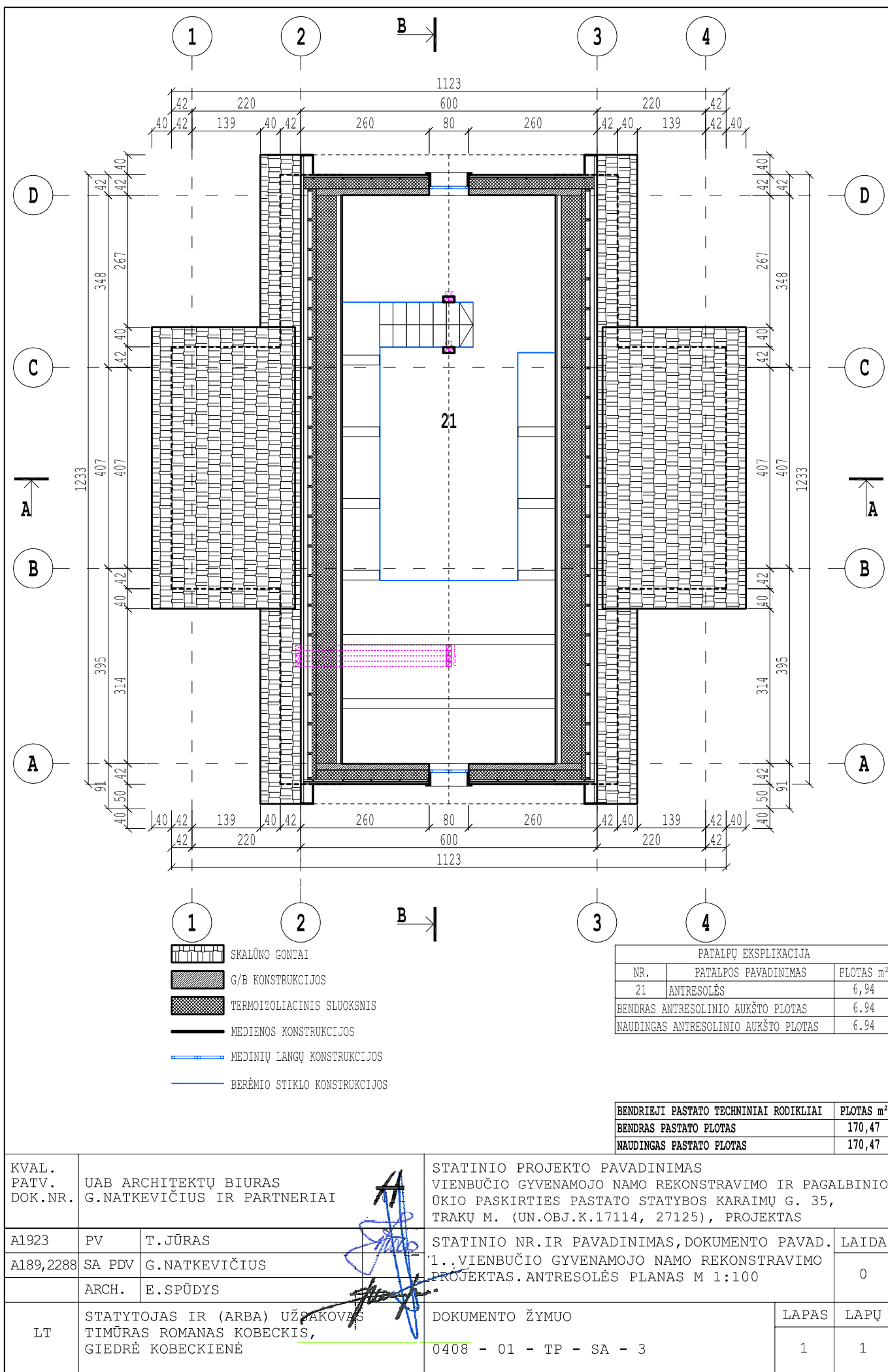

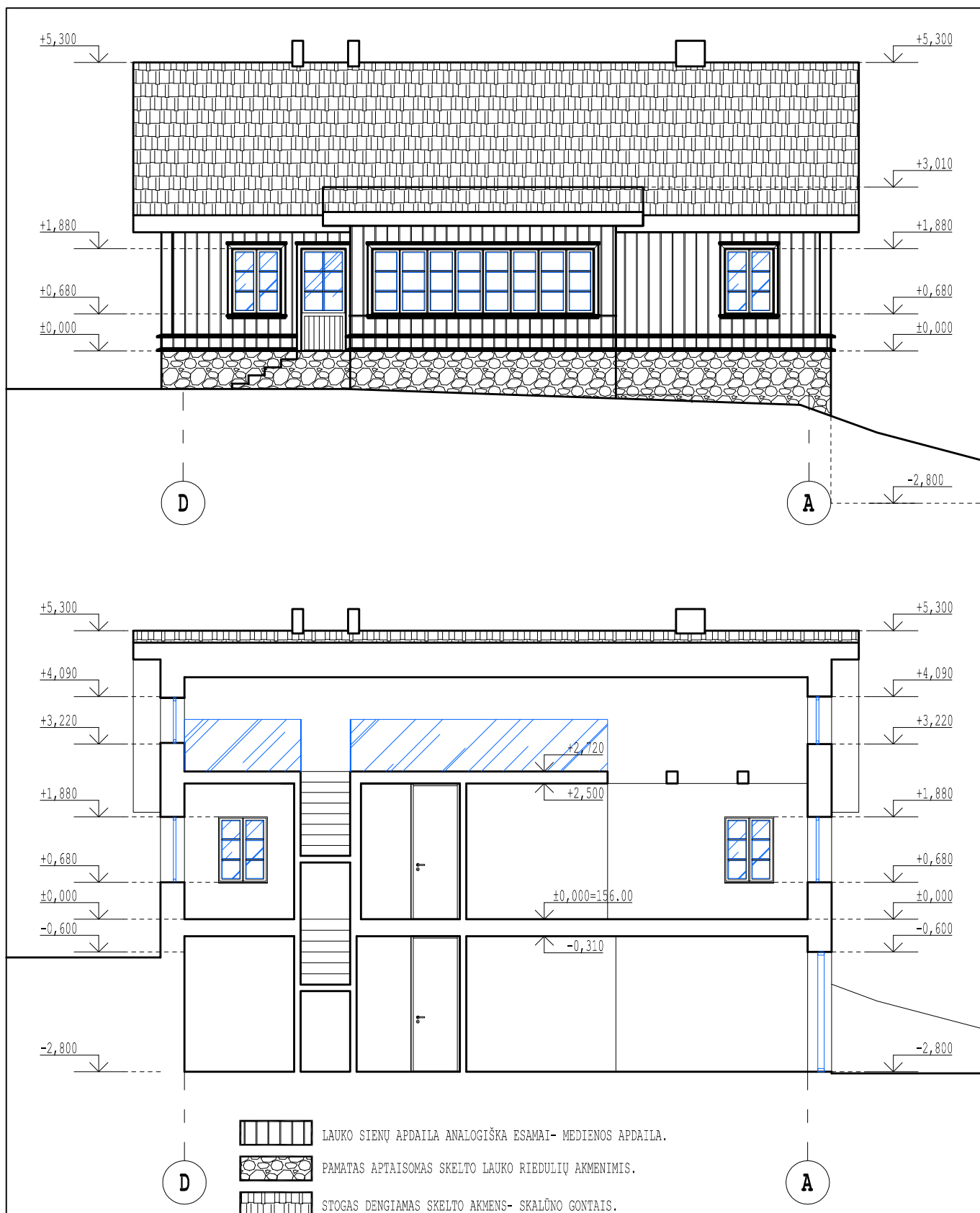

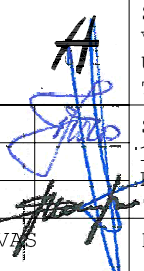

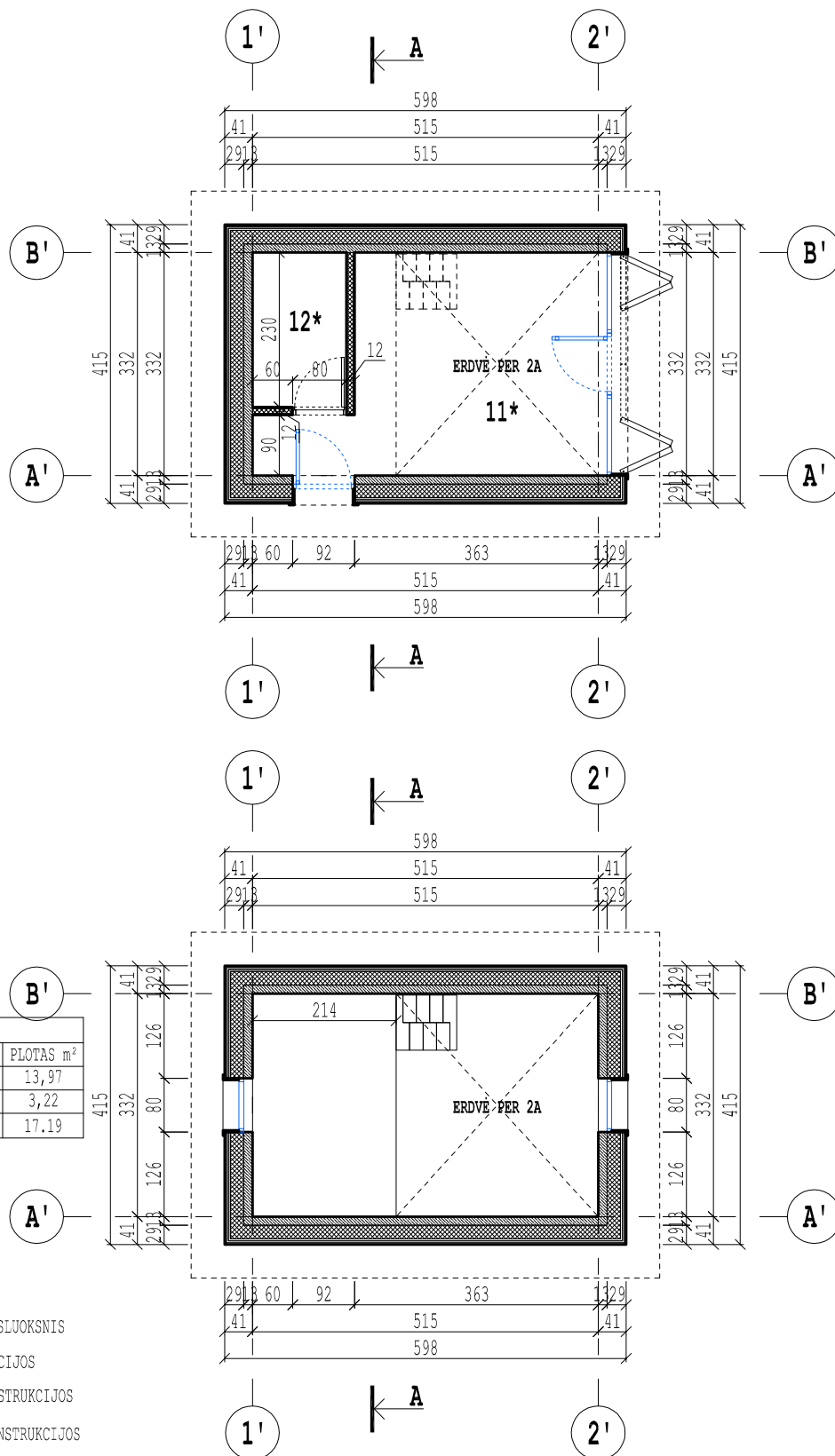



KVAL. PATV. DOK.NR.	UAB ARCHITEKTŲ BIURAS G.NATKEVIČIUS IR PARTNERIAI			STATINIO PROJEKTO PAVADINIMAS VIENBUČIO GYVENAMOJO NAMO REKONSTRAVIMO IR PAGALBINIO ŪKIO PASKIRTIES PASTATO STATYBOS KARAIMŲ G. 35, TRAKŲ M. (UN.OBJ.K.17114, 27125), PROJEKTAS			
A1923	PV	T.JŪRAS		STATINIO NR.IR PAVADINIMAS,DOKUMENTO PAVAD.		LAIDA	
A189,2288	SA PDV	G.NATKEVIČIUS		1..VIENBUČIO GYVENAMOJO NAMO REKONSTRAVIMO PROJEKTAS. FASADAS, PJŪVIS B-B M 1:100		0	
	ARCH.	E.SPŪDYS					
LT	STATYTOJAS IR (ARBA) UŽSAKOVAS TIMŪRAS ROMANAS KOBECKIS, GIEDRĖ KOBECKIENĖ			DOKUMENTO ŽYMUO		LAPAS	
				0408 - 01 - TP - SA - 5		1	
						LAPŲ	
						1	



PATALPŲ EKSPLIKACIJA		
NR.	PATALPOS PAVADINIMAS	PLOTAS m ²
11*	SANDĖLIS	13,97
12*	SANDĖLIS	3,22
BENDRAS ŪKINIO PASTATO PLOTAS		17.19

-  SKALŪNO GONTAI
-  G/B KONSTRUKCIJOS
-  TERMOIZOLIACINIS SLUOKSNIS
-  MEDIENOS KONSTRUKCIJOS
-  MEDINIŲ LANGŲ KONSTRUKCIJOS
-  BERĖMIO STIKLO KONSTRUKCIJOS

KVAL. PATV. DOK.NR. UAB ARCHITEKTŲ BIURAS G.NATKEVIČIUS IR PARTNERIAI			STATINIO PROJEKTO PAVADINIMAS VIENBUČIO GYVENAMOJO NAMO REKONSTRAVIMO IR PAGALBINIO ŪKIO PASKIRTIES PASTATO STATYBOS KARAIMŲ G. 35, TRAKUOSE, PROJEKTAS		
A1923	PV	T.JŪRAS	STATINIO NR.IR PAVADINIMAS,DOKUMENTO PAVAD.		LAIDA
A189,2288	SA PDV	G.NATKEVIČIUS	2. PAGALBINIO ŪKIO PASKIRTIES PASTATO STATYBOS PROJEKTAS. PLANAI M 1:100		0
	ARCH.	E.SPŪDYS	DOKUMENTO ŽYMUO		LAPAS
LT	STATYTOJAS IR (ARBA) UŽSAKOVAS TIMŪRAS ROMANAS KOBECKIS, GIEDRĖ KOBECKIENĖ		0408 - 02 - TP - SA - 6		LAPŲ
					1
					1

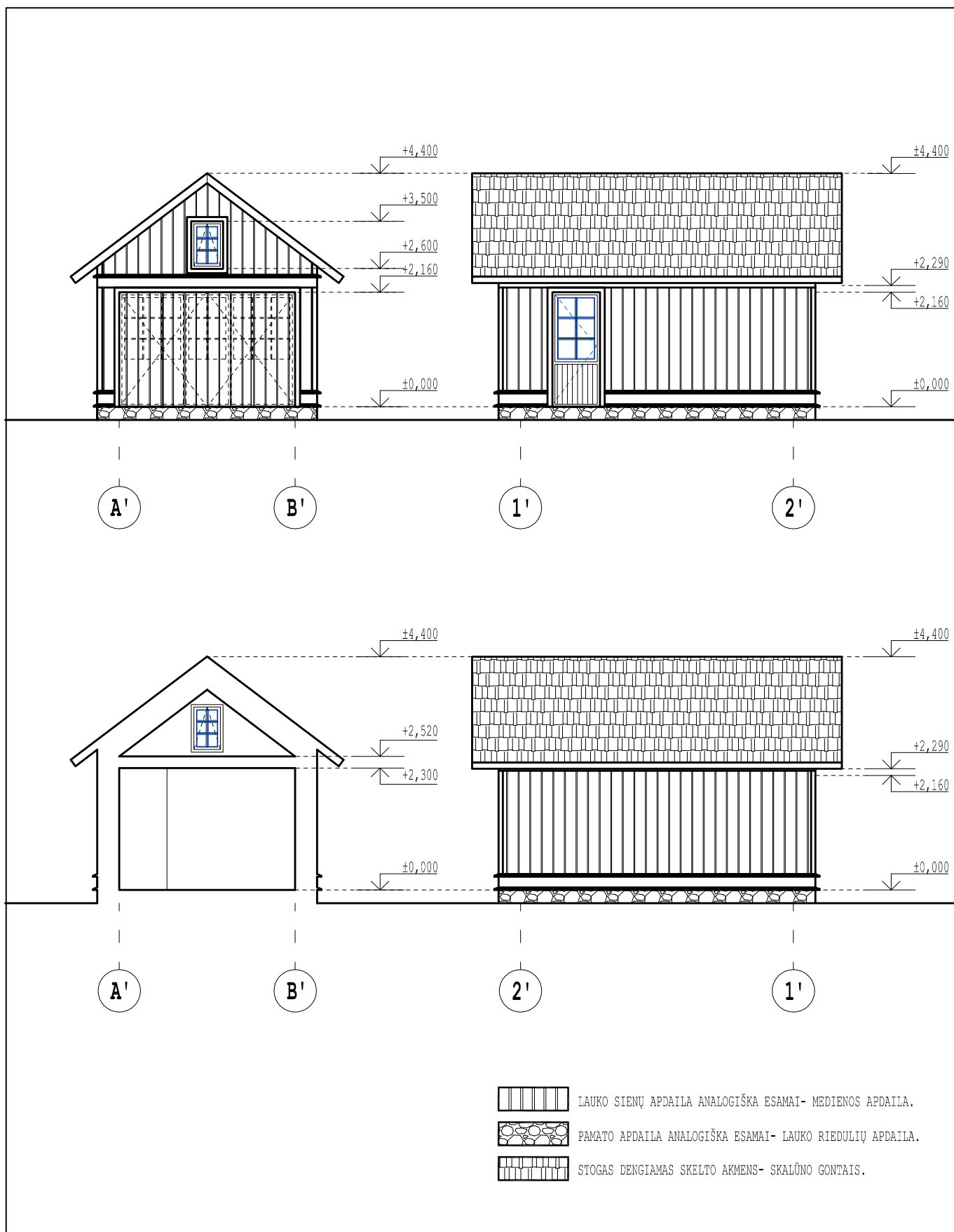

KVAL. PATV. DOK.NR.	UAB ARCHITEKTŲ BIURAS G.NATKEVIČIUS IR PARTNERIAI		STATINIO PROJEKTO PAVADINIMAS VIENBUČIO GYVENAMOJO NAMO REKONSTRAVIMO IR PAGALBINIO ŪKIO PASKIRTIES PASTATO STATYBOS KARAIMŲ G. 35, TRAKUOSE, PROJEKTAS		
A1923	PV	T.JŪRAS	STATINIO NR.IR PAVADINIMAS,DOKUMENTO PAVAD. 2..PAGALBINIO ŪKIO PASKIRTIES PASTATO STATYBOS PROJEKTAS.FASADAI, PJŪVIS M 1:100	LAIDA	
A189,2288	SA PDV	G.NATKEVIČIUS			0
	ARCH.	E.SPŪDYS			
LT	STATYTOJAS IR (ARBA) UŽSAKOVAS TIMŪRAS ROMANAS KOBECKIS, GIEDRĖ KOBECKIENĖ		DOKUMENTO ŽYMUO 0408 - 02 - TP - SA - 6	LAPAS	LAPŲ
				1	1