

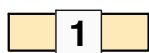

SUTARTINIAI ŽENKLAI



Projektuojamas vieno buto gyvenamasis namas



Sklypo dalies naudojimo riba
(unikalus sklypo nr.:
4400-1240-8341)

PASTABOS:

1. Projektas atitinka statybos techninius reglamentus bei ekologinius, higieninius bei priešgaisrinius reikalavimus.

Atestato Nr.		UAB "TS Projects"			OBJEKTAS: Vieno buto gyvenamojo namo, Dauginių k., Tytuvėnų apylinkių sen., Kelmės r. sav., statybos projektas. Unikalus sklypo nr.: 4400-1240-8341; Kadastrinis nr.: 5452/0003:322, Pašiaušės k.v.		
		Tilžės g. 170 (336 kab.) LT-76296, Šiauliai, Tel/fax.: (8-41) 399431; Mob. tel.: 861299654 Įm. kodas 145740230					
35973	PV	D. Vozbutė		2021	SITUACIJOS SCHEMA		Laida
A1722	SP PDV	O. Jankauskas		2021			0
----	Proj.	E. Ščefanavičius		2021			
LT	Užsakovas (statytojas): R		M	2168S-01-PP-SP.B-02		Lapas	Lapu
						1	1

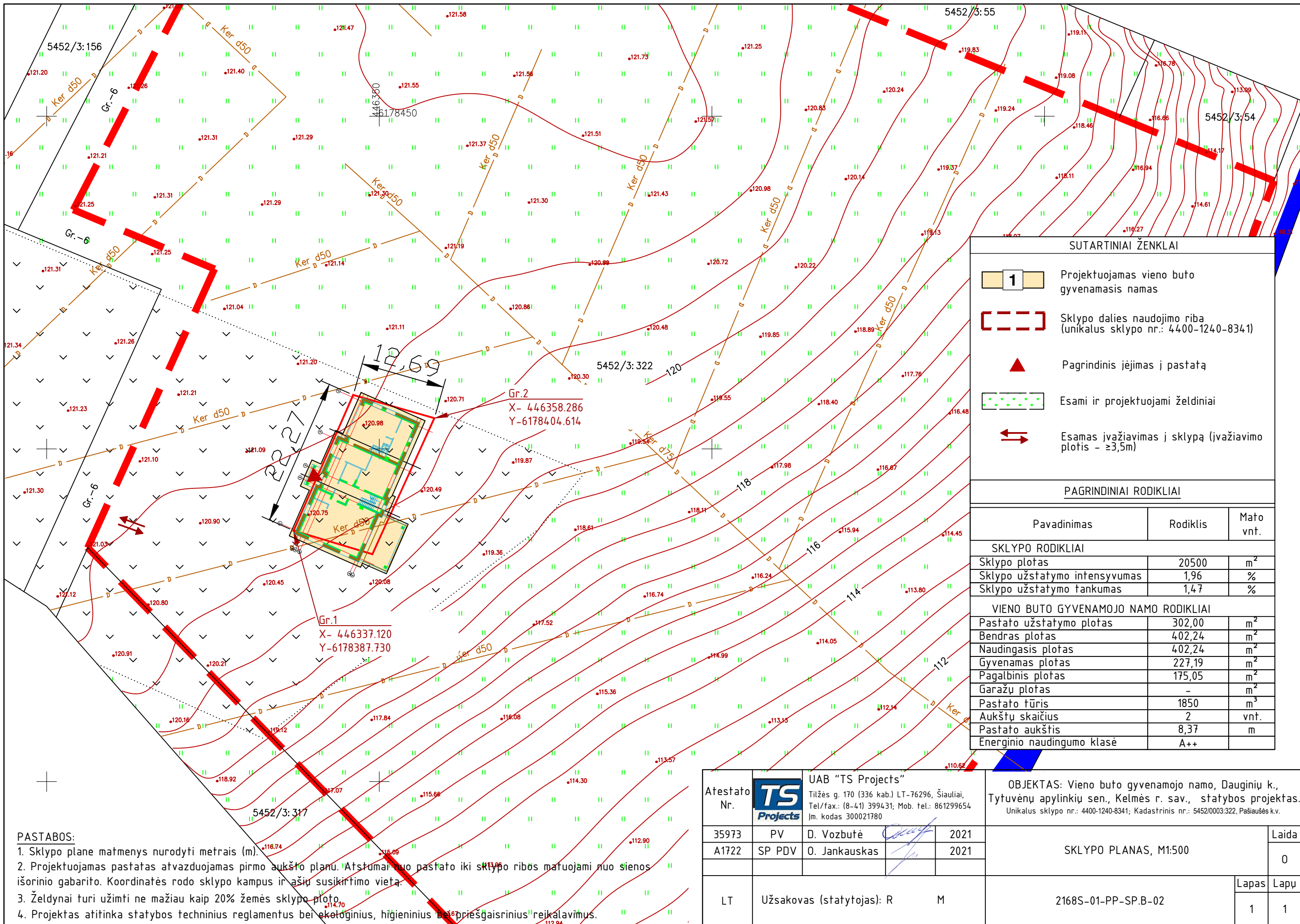

SUTARTINIAI ŽENKLAI

	Projektuojamas vieno buto gyvenamasis namas
	Sklypo dalies naudojimo riba (unikalus sklypo nr.: 4400-1240-8341)
	Pagrindinis įėjimas į pastatą
	Esami ir projektuojami želdiniai
	Esamas įvažiavimas į sklypą (įvažiavimo plotis - ≥3,5m)

PAGRINDINIAI RODIKLIAI

Pavadinimas	Rodiklis	Matavimo vnt.
SKLYPO RODIKLIAI		
Sklypo plotas	20500	m ²
Sklypo užstatymo intensyvumas	1,96	%
Sklypo užstatymo tankumas	1,47	%
VIENO BUTO GYVENAMOJO NAMO RODIKLIAI		
Pastato užstatymo plotas	302,00	m ²
Bendras plotas	402,24	m ²
Naudingasis plotas	402,24	m ²
Gyvenamas plotas	227,19	m ²
Pagalbinis plotas	175,05	m ²
Garažų plotas	-	m ²
Pastato tūris	1850	m ³
Aukštų skaičius	2	vnt.
Pastato aukštis	8,37	m
Energinio naudingumo klasė	A++	

- PASTABOS:**
1. Sklypo plane matmenys nurodyti metrais (m).
 2. Projektuojamas pastatas atvažduojamas pirmo aukšto planu. Atstumas nuo pastato iki sklypo ribos matuojami nuo sienos išorinio gabarito. Koordinatės rodo sklypo kampus ir ašių susikirtimo vietas.
 3. Želdynai turi užimti ne mažiau kaip 20% žemės sklypo ploto.
 4. Projektas atitinka statybos techninius reglamentus bei ekologinius, higieninius bei priešgaisrinius reikalavimus.

Atestato Nr.		UAB "TS Projects"		OBJEKTAS: Vieno buto gyvenamojo namo, Dauginių k., Tytuvėnų apylinkių sen., Kelmės r. sav., statybos projektas. Unikalus sklypo nr.: 4400-1240-8341; Kadastrinis nr.: 5452/0003:322, Pašiausės k.v.	
		Tilžės g. 170 (336 kab.) LT-76296, Šiauliai, Tel/fax.: (8-41) 399431; Mob. tel.: 861299654 Jm. kodas 300021780			
35973	PV	D. Vozbutė	2021	SKLYPO PLANAS, M1:500	
A1722	SP PDV	O. Jankauskas	2021		
LT	Užsakovas (statytojas): R M		2168S-01-PP-SP.B-02	Lapas	Lapų
				1	1

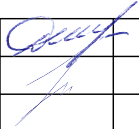

Atestato Nr.		UAB "TS Projects" Tilžės g. 170 (336 kab.) LT-76296, Šiauliai, Tel/fax.: (8-41) 399431; Mob. tel.: 861299654 Įm. kodas 145740230			OBJEKTAS: Vieno buto gyvenamojo namo, Dauginių k., Tytuvėnų apylinkių sen., Kelmės r. sav., statybos projektas. Unikalus sklypo nr.: 4400-1240-8341; Kadastrinis nr.: 5452/0003:322, Pašiaušės k.v.		
35973	PV	D. Vozbutė		2021	VIZUALIZACIJOS		Laida
A1722	SP PDV	O. Jankauskas		2021			0
LT	Užsakovas (statytojas): R		M	2168S-01-PP-SA.B-01		Lapas	Lapų
						1	1

PIRMO AUKŠTO PLANAS SU BALDŲ IŠDĖSTYMU

PIRMO AUKŠTO PLANAS

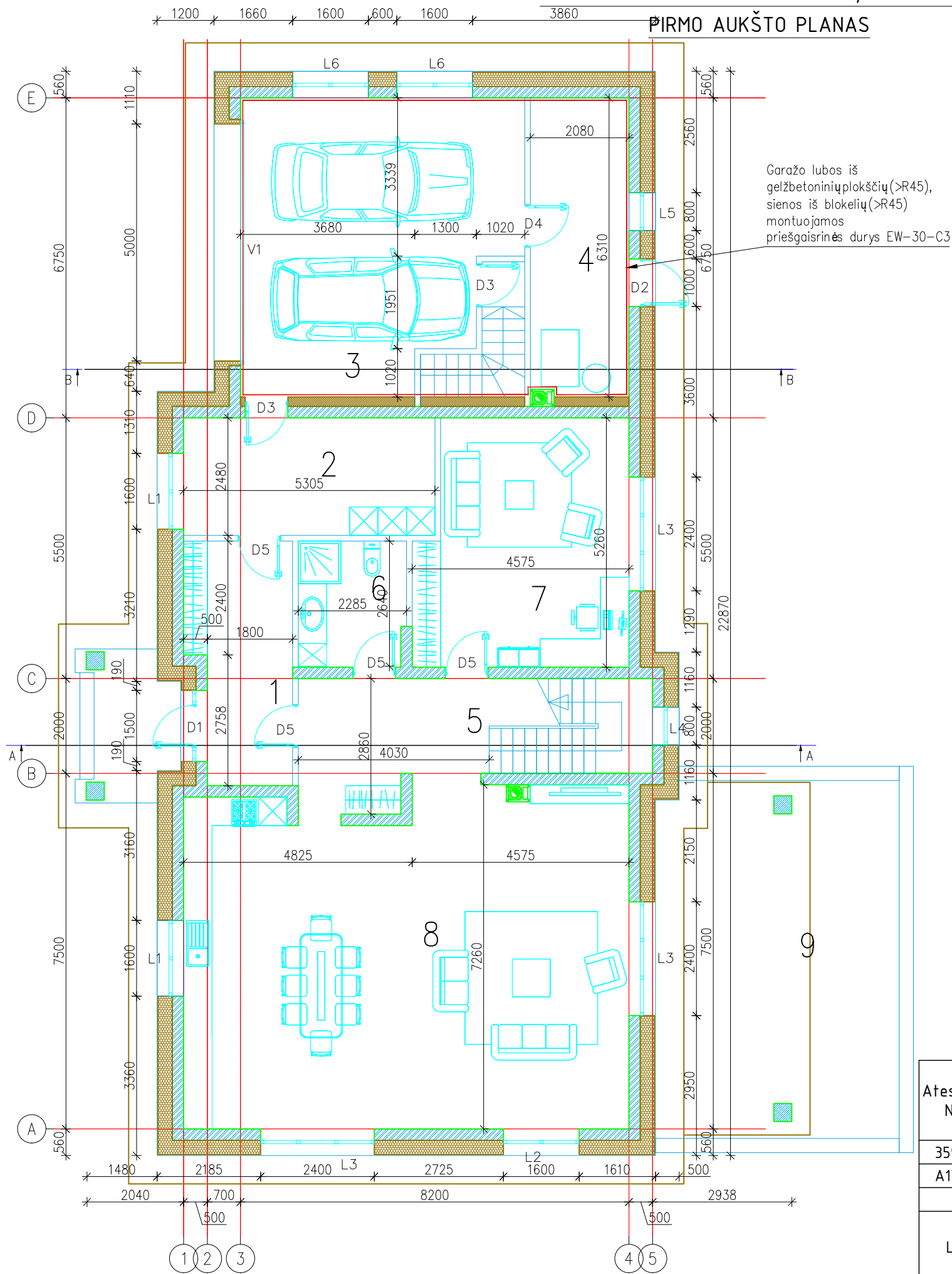





PATALPŲ EKSPLIKACIJA		
Nr.	Patalpos pavadinimas	Plotas, m ²
1	Tambūras	10.48
2	Pagalbinė patalpa	13.15
3	Garažas	33.50
4	Pagalbinė patalpa	13.12
5	Koridorius	10.14
6	San.mazgas	5.93
7	Darbo kambarys	22.45
8	Virtuvė - svetainė	65.75
	iš viso:	174.52
9	Terasa	38.0

TECHNINIAI EKONOMINIAI RODIKLIAI		
Nr.	Pavadinimas	Plotas, m ²
1	Bendras plotas	402,24
2	Gyvenamasis plotas	227,19
3	Pagalbinis plotas	175,05
4	Naudingasis plotas	402,24
5	Užstatymo plotas	302
6	Statybinis tūris	1850 m ³

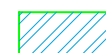
SUTARTINIAI ŽYMĖJIMAI:

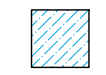
I pateiktus mūro gaminių kiekius yra įtraukti siūlių, gelžbetoninio "vainiko", sąramų bei kitų gelžbetoninių intarpų kiekiai. Užsakant medžiagas, būtina juos įvertinti.

-  - Išorinės (vidinės) sienos mūras iš 240 mm pločio silikatinių blokelių (450 m² visam pastatui). Blokelių atsparumas gniuždymui ne mažiau 11 MPa.
-  - Vidinė 120 mm pločio pertvara iš silikatinių blokelių mūro (160 m² visam pastatui).
-  - Silikatinių plytų mūro kolona, armuojama tinklu Ø5 S500 50/50 kas trečioje eilėje,

Atestato Nr.		UAB "TS Projects"		OBJEKTAS: Vieno buto gyvenamojo namo, Dauginių k., Tytuvėnų apylinkių sen., Kelmės r. sav., statybos projektas.		
		Tilžės g. 170 (336 kab.) LT-76296, Šiauliai, Tel/fax.: (8-41) 399431; Mob. tel.: 861299654 Jm. kodas 145740230		Unikalus sktypo nr.: 4400-1240-8341; Kadastrinis nr.: 5452/0003.322, Pašiaušės k.v.		
35973	PV	D. Vozbutė	2021	PIRMO AUKŠTO PLANAS M1-100		
A1722	SP PDV	O. Jankauskas	2021			
LT	Užsakovas (statytojas): R M		2168S-01-PP-SA.B-02		Lapas	
					1	Lapų
					1	1

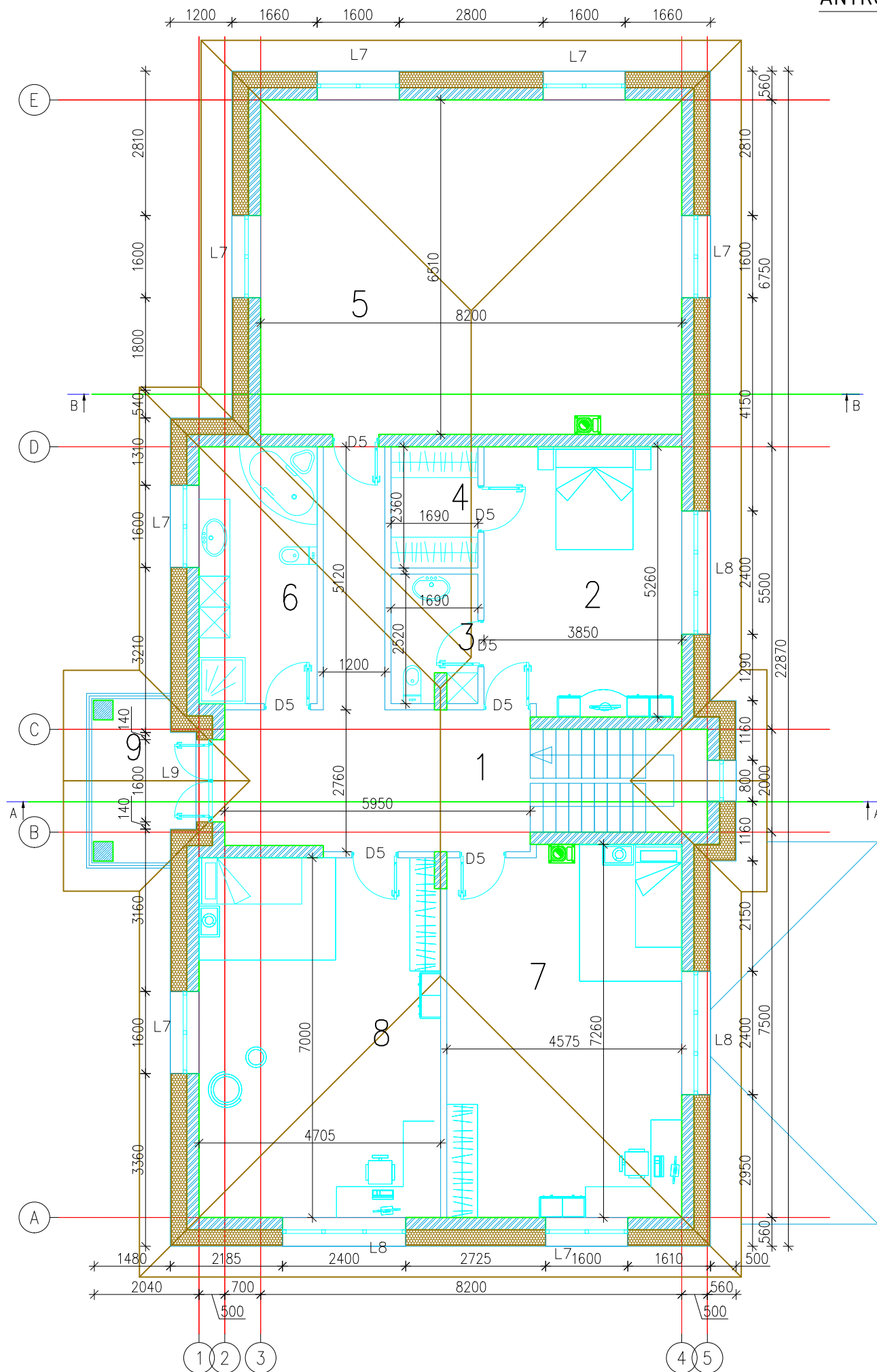

ANTRO AUKŠTO PLANAS SU BALDŲ IŠDĖSTYMU
ANTRO AUKŠTO PLANAS



PATALPŲ EKSPLIKACIJA		
Nr.	Patalpos pavadinimas	Plotas, m ²
1	Koridorius	22.33
2	Miegamasis	19.99
3	San. mazgas	4.11
4	Drabužinė	3.99
5	Kambarys	53.38
6	San. mazgas	11.50
7	Kambarys	32.76
8	Kambarys	32.86
	Iš viso:	180.92
9	Balkonas	5.83

SUTARTINIAI ŽYMĖJIMAI:

Į pateiktus mūro gaminių kiekius yra įtraukti siūlių, gelžbetoninio "vainiko", sąramų bei kitų gelžbetoninių intarpų kiekiai. Užsakant medžiagas, būtina juos įvertinti.

-  - Išorinės (vidinės) sienos mūras iš 240 mm pločio silikatinių blokelių (450 m² visam pastatui). Blokelių atsparumas gniuždyniui ne mažiau 11 MPa.
-  - Vidinė 120 mm pločio pertvara iš silikatinių blokelių mūro (160 m² visam pastatui).
-  - Silikatinių plytų mūro kolona, armuojama tinklu $\phi 5$ S500 50/50 kas trečioje eilėje,

Atestato Nr.		UAB "TS Projects" Tilžės g. 170 (336 kab.) LT-76296, Šiauliai, Tel/fax.: (8-41) 399431; Mob. tel.: 861299654 Jm. kodas 145740230	OBJEKTAS: Vieno buto gyvenamojo namo, Dauginių k., Tytuvėnų apylinkių sen., Kelmės r. sav., statybos projektas. Unikalus sklypo nr.: 4400-1240-8341; Kadastrinis nr.: 5452/0003.322, Pašiaušės k.v.		
35973	PV	D. Vozbutė	2021	ANTRO AUKŠTO PLANAS M1-100	
A1722	SP PDV	O. Jankauskas	2021		
LT	Užsakovas (statytojas): R	M	2168S-01-PP-SA.B-03	Lapas	Lapų
				1	1

RŪSIO PLANAS

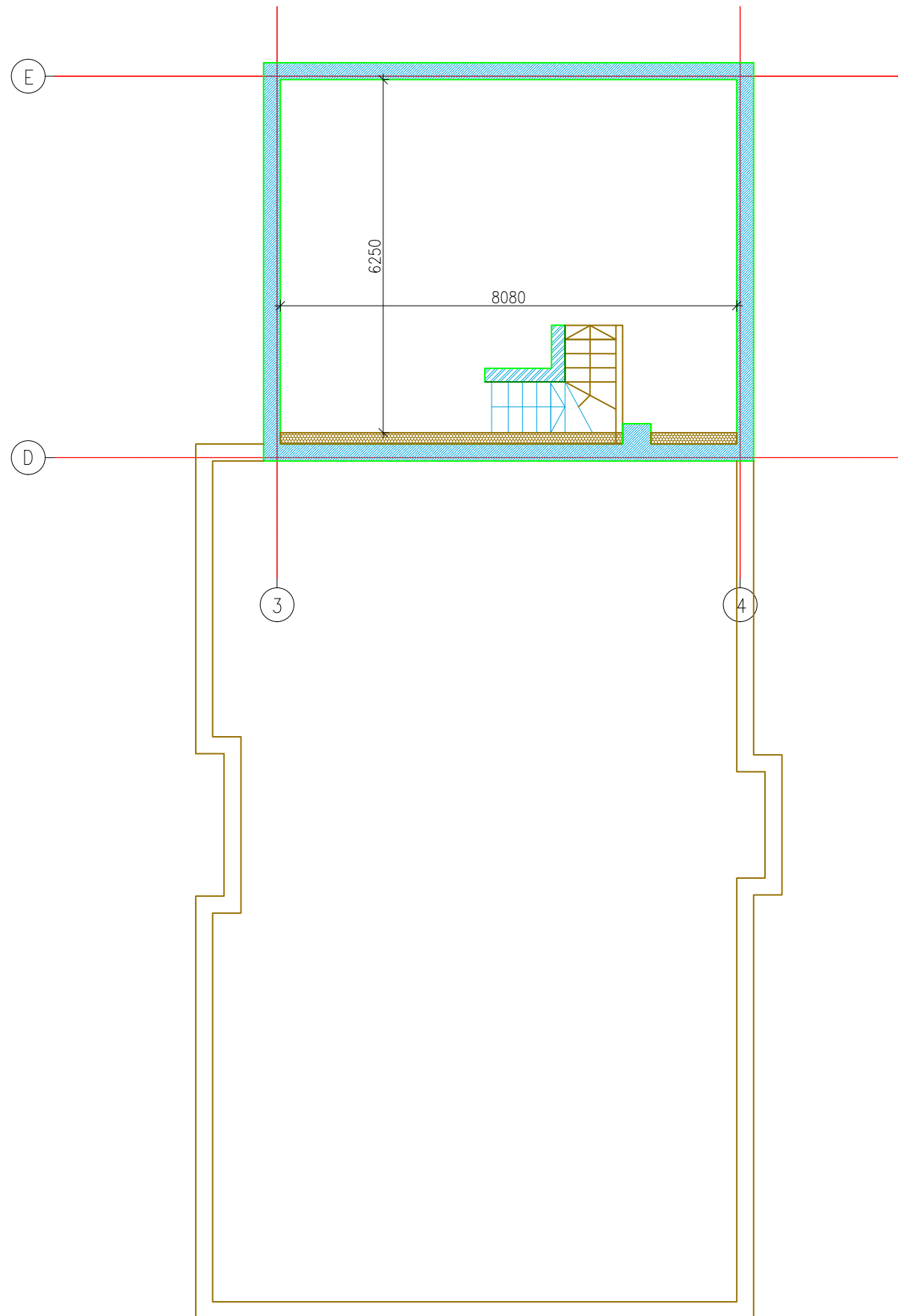

PATALPŲ EKSPLIKACIJA		
Nr.	Patalpos pavadinimas	Plotas, m ²
1	Rusys	46.8
	Iš viso:	46.80

Atestato Nr.		UAB "TS Projects"		OBJEKTAS: Vieno buto gyvenamojo namo, Dauginių k., Tytuvėnų apylinkių sen., Kelmės r. sav., statybos projektas. Unikalus sklypo nr.: 4400-1240-8341; Kadastrinis nr.: 5452/0003:322, Pašiaušės k.v.	
		Tilžės g. 170 (336 kab.) LT-76296, Šiauliai, Tel/fax.: (8-41) 399431; Mob. tel.: 861299654 Jm. kodas 145740230			
35973	PV	D. Vozbutė	2021	RŪSIO PLANAS M1-100	Laida
A1722	SP PDV	O. Jankauskas	2021		0
LT	Užsakovas (statytojas): R M		2168S-01-PP-SA.B-04	Lapas	Lapų
				1	1

Fasadas E-A

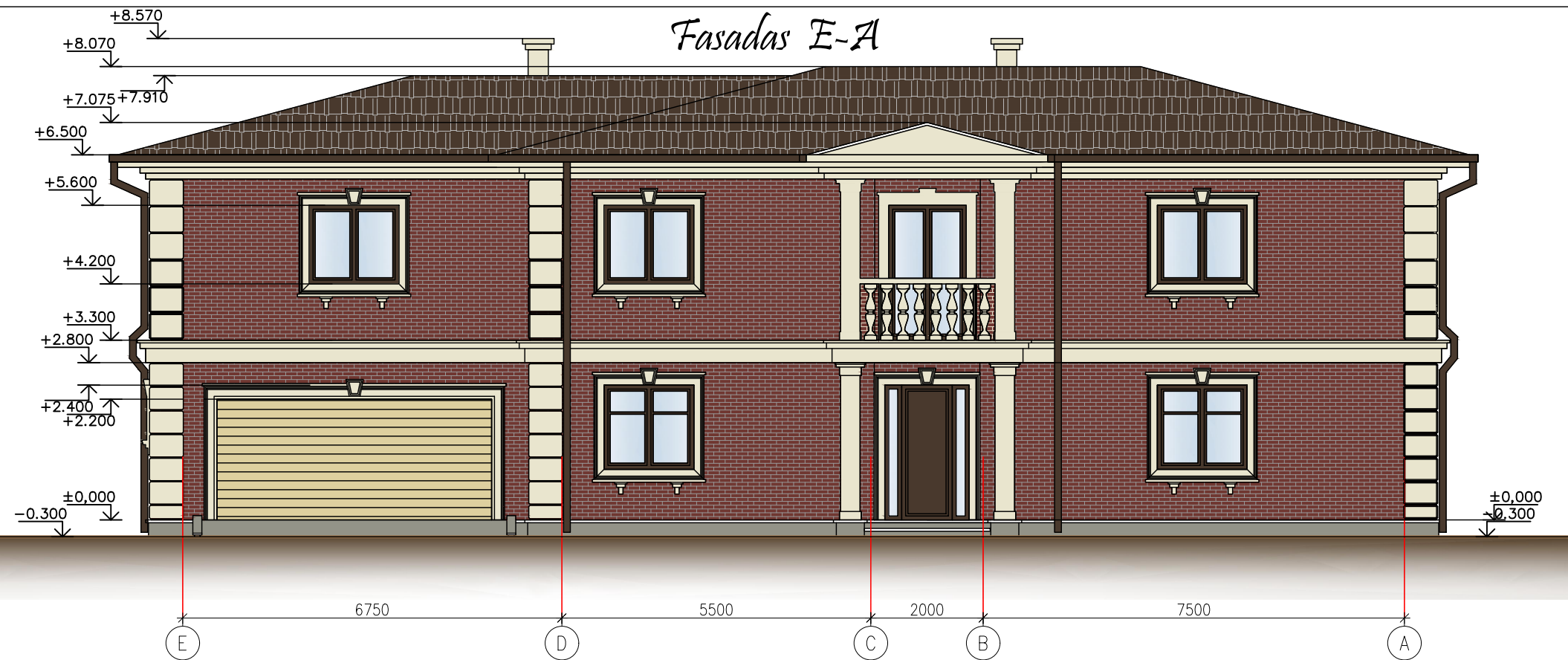

Fasadas 1-5

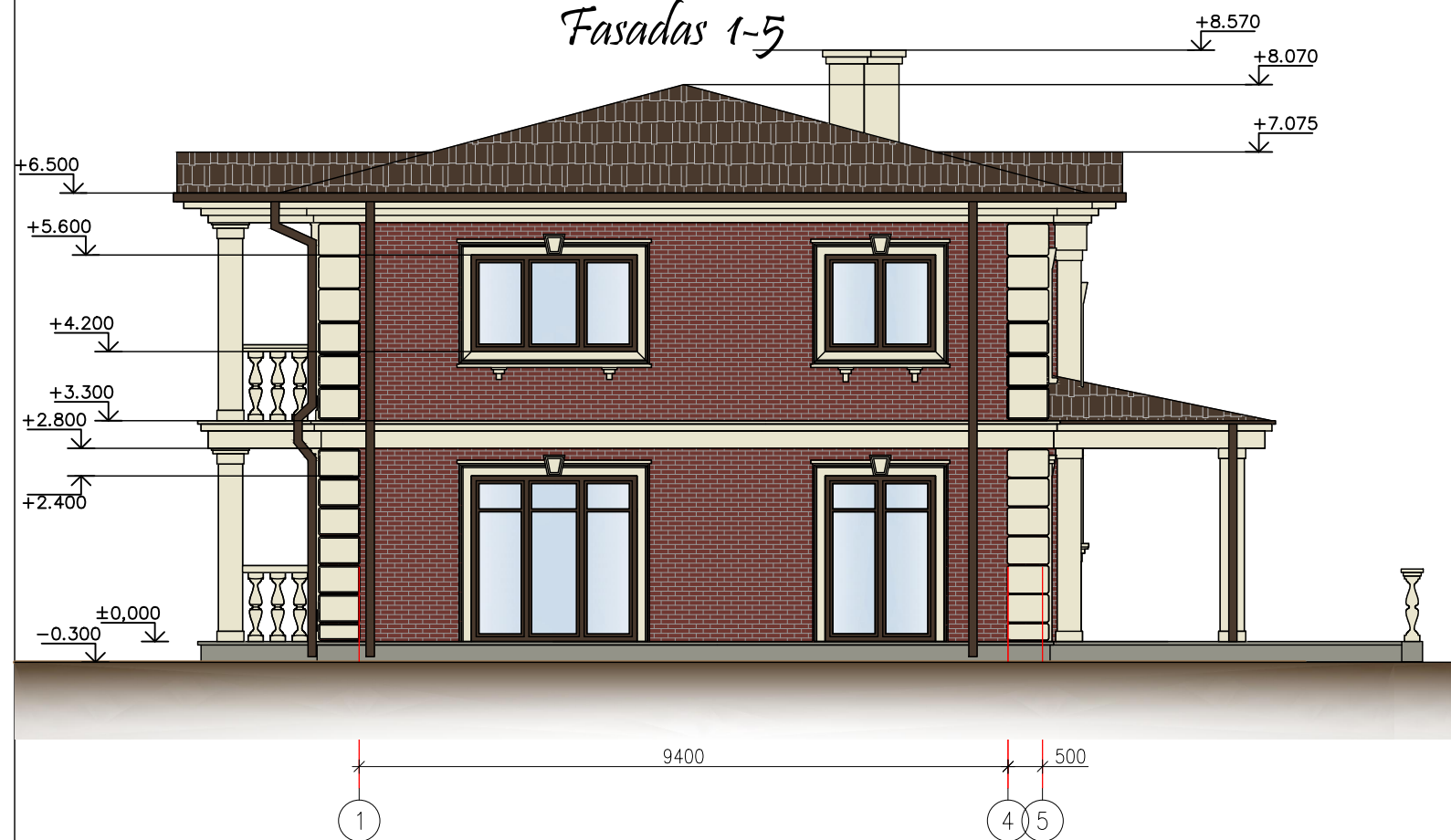

PASTABOS:

1. Kiekiai pateikiami visam pastatui, be dangų užleidimų.
2. Stogo danga - čerpės (314 m²).
3. Fasado apdaila - klijuojama klinkerio plytelių apdaila (347 m²).
4. Cokolis - tinkuojamas sudėtinu pigmentuotu tinku (14m²).
5. Langai ir durys - plastikiniai, tamsiai rudos spalvos iš išorės.
6. Lietaus surinkimo latakai, lietauszdžiai iš cinkuotos plieno skardos, dengtos plastizoliu, spalva - tamsiai ruda.
7. Fasadų spalvas derinti su projekto autoriumi.

Atestato Nr.		UAB "TS Projects"			OBJEKTAS: Vieno buto gyvenamojo namo, Dauginių k., Tytuvėnų apylinkių sen., Kelmės r. sav., statybos projektas. Unikalus sktypo nr.: 4400-1240-8341; Kadastrinis nr.: 5452/0003.322, Pašiaušės k.v.
		Tilžės g. 170 (336 kab.) LT-76296, Šiauliai, Tel/fax.: (8-41) 399431; Mob. tel.: 861299654 Jm. kodas 145740230			
35973	PV	D. Vozbutė	2021	FASADAI "1-5" ir "E-A"	Laida
A1722	SP PDV	O. Jankauskas	2021		0
LT	Užsakovas (statytojas): R M		2168S-01-PP-SA.B-05	Lapas	Lapų
				1	1

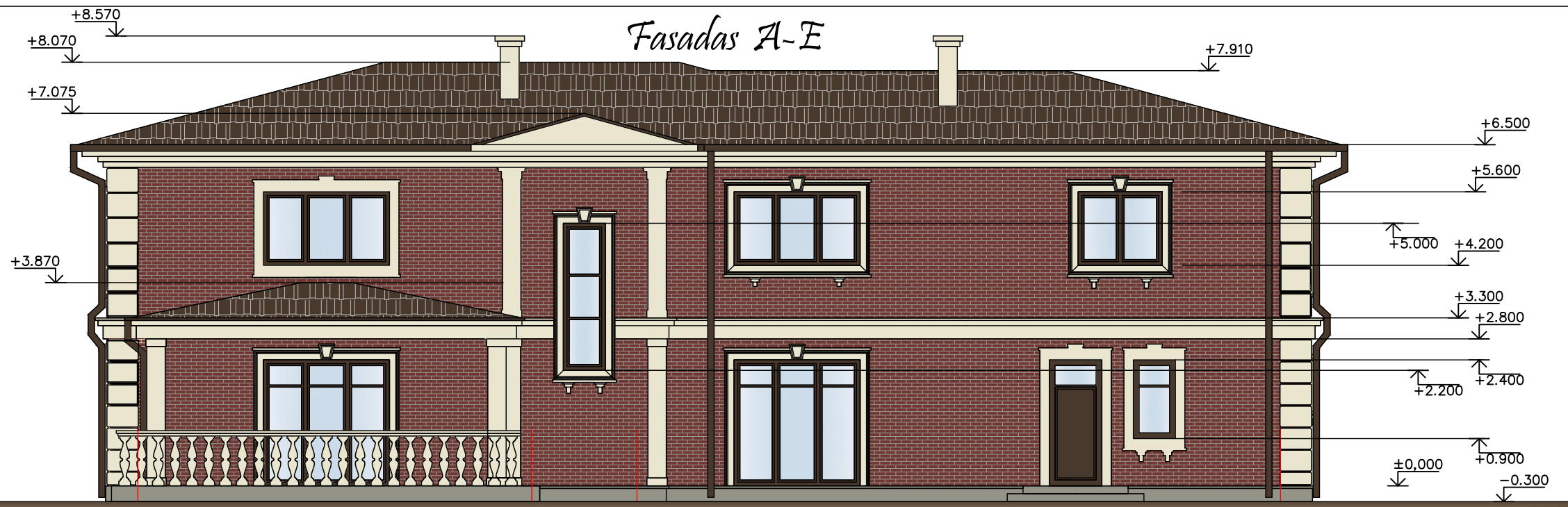

Fasadas A-E

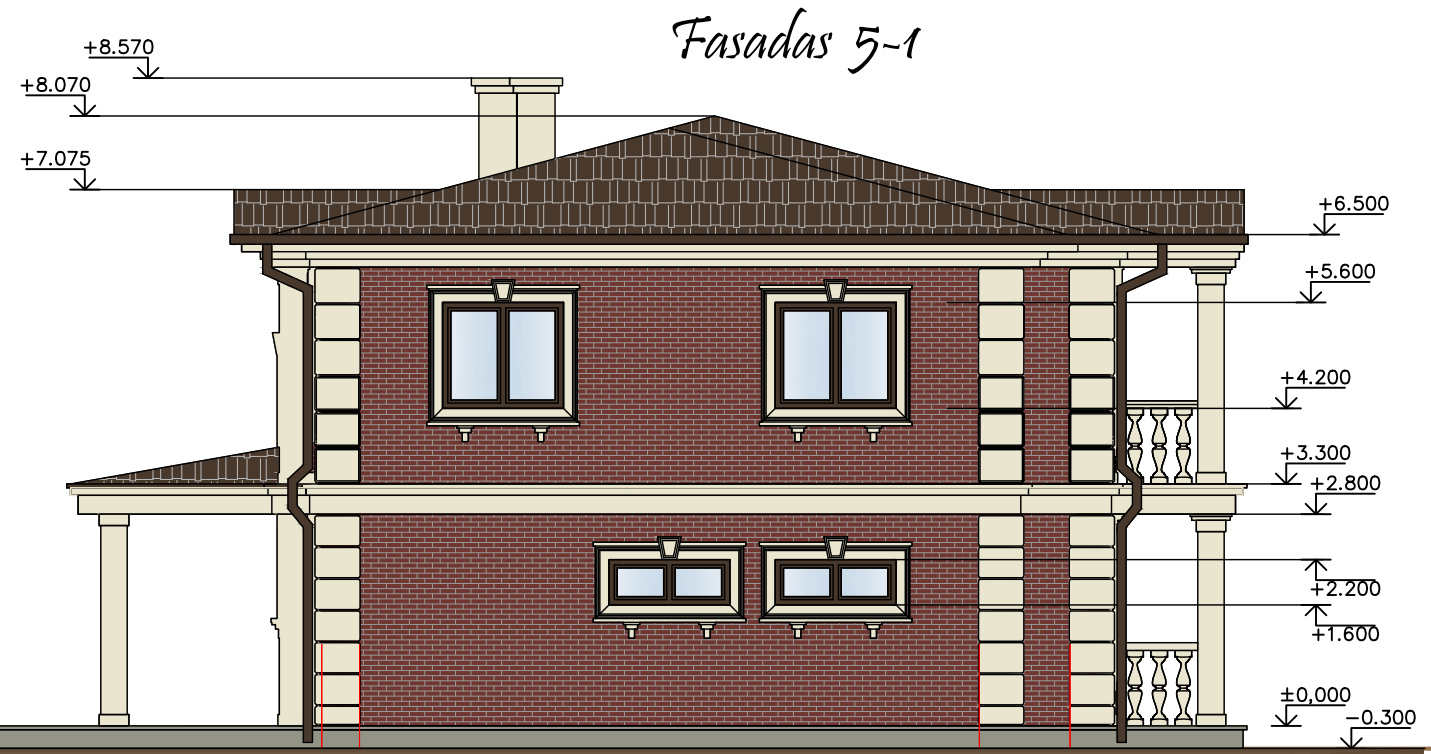

Fasadas 5-1

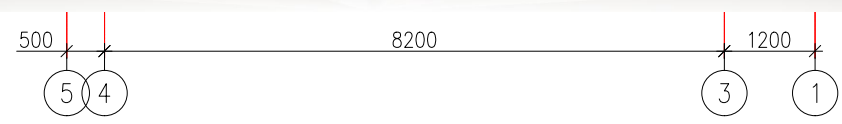

PASTABOS:

1. Kiekiai pateikiami visam pastatui, be dangų užleidimų.
2. Stogo danga - čerpės (314 m²).
3. Fasado apdaila - klijuojama klinkerio plytelių apdaila (347 m²).
4. Cokolis - tinkuojamas sudėtinu pigmentuotu tinku (14m²).
5. Langai ir durys - plastikiniai, tamsiai rudos spalvos iš išorės.
6. Lietaus surinkimo latakai, lietvamzdžiai iš cinkuotos plieno skardos, dengtos plastizoliu, spalva - tamsiai ruda.
7. Fasadų spalvas derinti su projekto autoriumi.

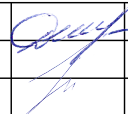
Atestato Nr.		UAB "TS Projects" Tilžės g. 170 (336 kab.) LT-76296, Šiauliai, Tel/fax.: (8-41) 399431; Mob. tel.: 861299654 Jm. kodas 145740230		OBJEKTAS: Vieno buto gyvenamojo namo, Dauginių k., Tytuvėnų apylinkių sen., Kelmės r. sav., statybos projektas. Unikalus sktypo nr.: 4400-1240-8341; Kadastrinis nr.: 5452/0003.322, Pašiausės k.v.	
35973	PV	D. Vozbutė		2021	FASADAI "5-1" ir "A-E"
A1722	SP PDV	O. Jankauskas		2021	
LT	Užsakovas (statytojas): R M		2168S-01-PP-SA.B-06		Lapas 1
					Lapų 1

STOGO PLANAS

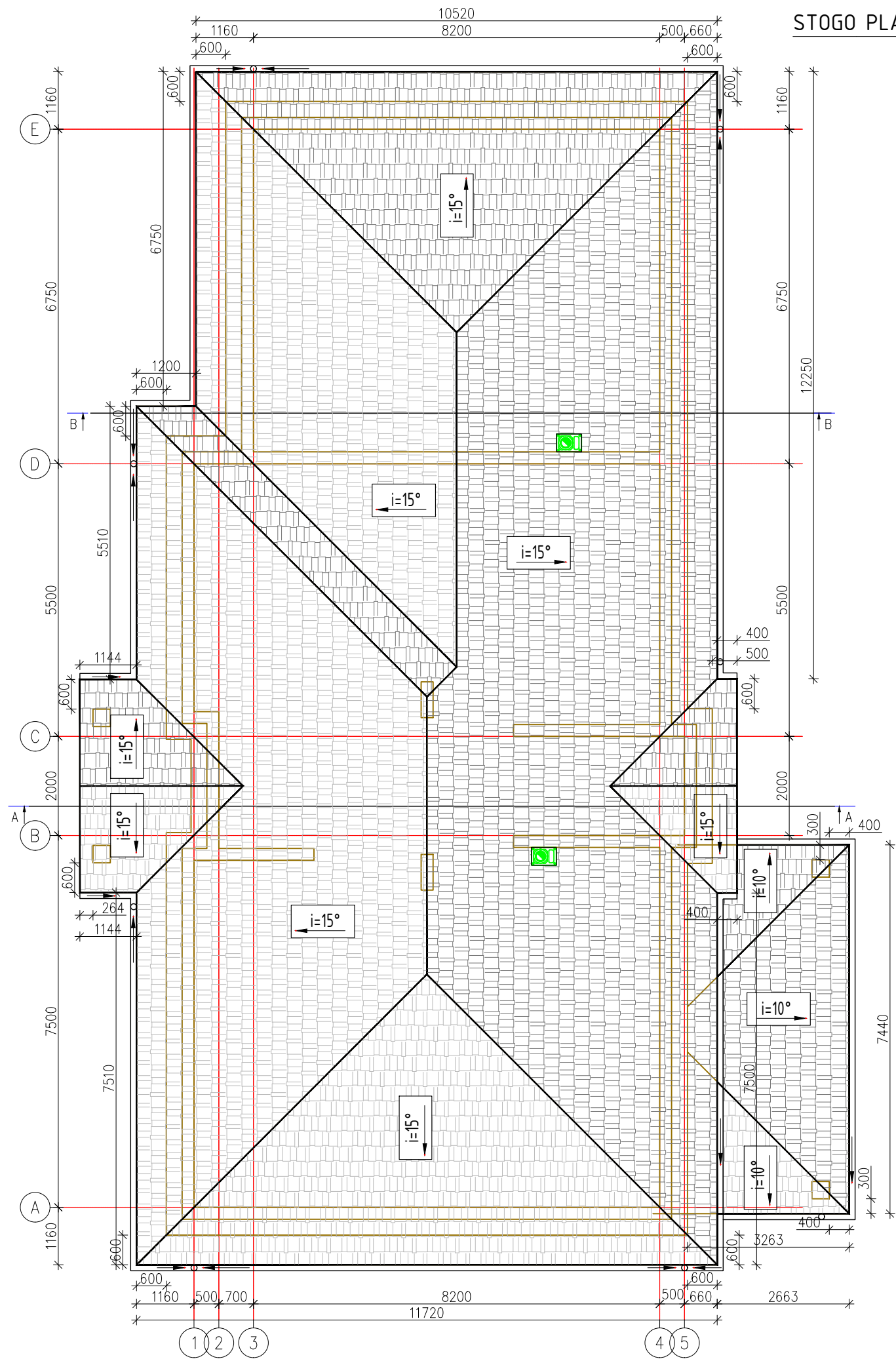



REKOMENDACIJOS:

1. Statiniui projektuojama III kat. apsauga nuo tiesioginio žaibo smūgio.
2. Virš namo stogo kraigo 25 cm aukštyje tvirtinamas trosinis žaibo priėmklis, iš plieninio daugiagyslio lyno, 36 mm kv skersmens.
3. Įrengiami srovės nuvedikliai iš plieno vielos 8 mm skersmens ir prijungiami prie įžemiklių 10 mm skersmens 5 m ilgio plieno elektrodų.
4. Kontūro varža ne daugiau 10 omų.
5. Vidinei apsaugai nuo viršįtampų, atsirandančių žaibo išlydžiui pataikius į elektros tiekimo linijas, įvadiniam skyde numatyti saugiklį.

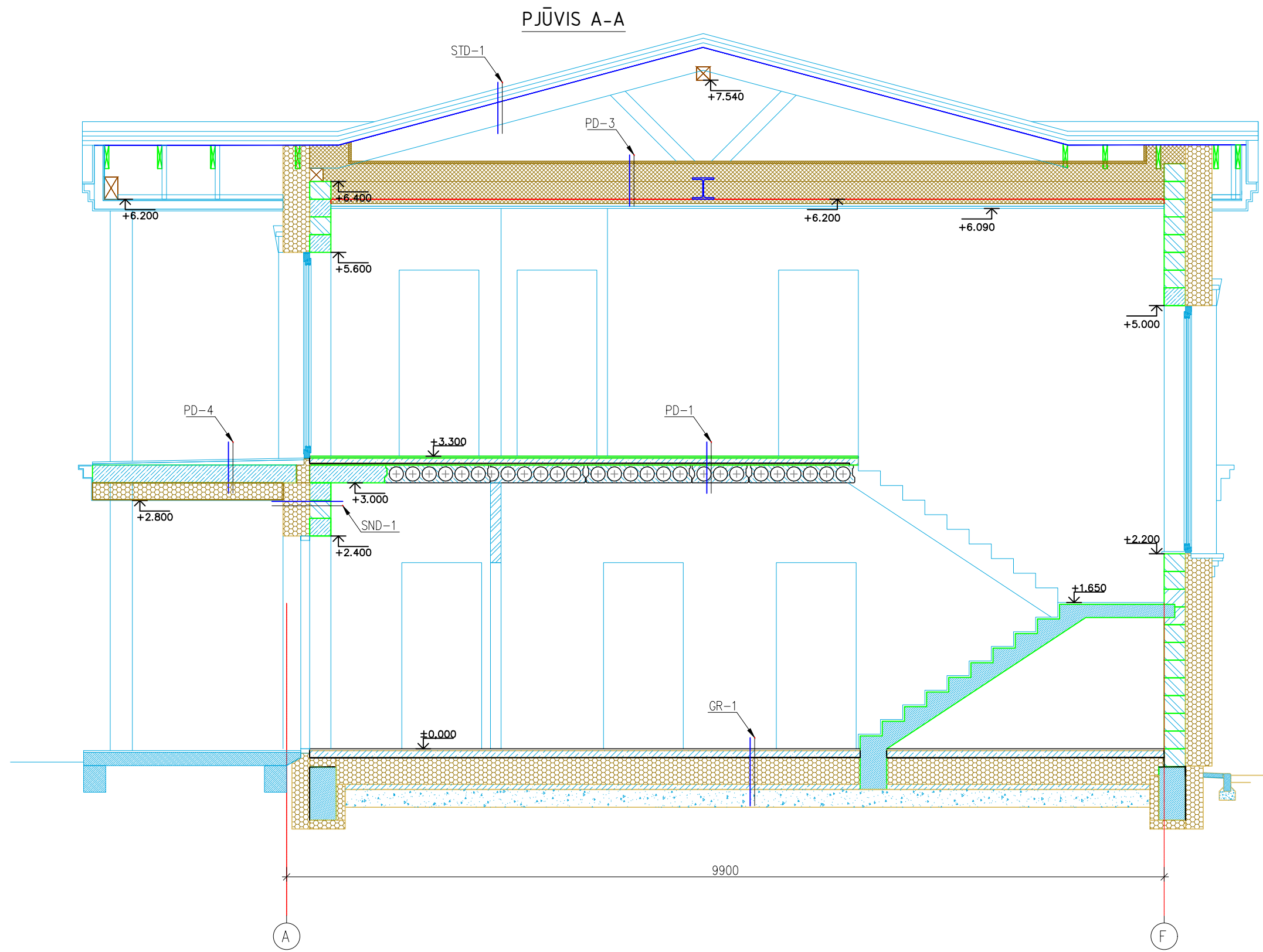
Atestato Nr.	 UAB "TS Projects" Tiltės g. 170 (336 kab.) LT-76296, Šiauliai, Tel/fax.: (8-41) 399431; Mob. tel.: 861299654 Jm. kodas 145740230	OBJEKTAS: Vieno buto gyvenamojo namo, Dauginių k., Tytuvėnų apylinkių sen., Kelmės r. sav., statybos projektas. Unikalus sktypo nr.: 4400-1240-8341; Kadastrinis nr.: 5452/0003:322, Pašiausės k.v.				
		35973	PV	D. Vozbutė	2021	STOGO PLANAS 1-100
A1722	SP PDV	O. Jankauskas	2021			
LT	Užsakovas (statytojas): R M		2168S-01-PP-SA.B-07		Lapas	Lapų
					1	1

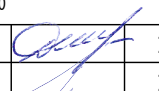

Atestato Nr.		UAB "TS Projects"			OBJEKTAS: Vieno buto gyvenamojo namo, Dauginių k., Tytuvėnų apylinkių sen., Kelmės r. sav., statybos projektas. Unikalus sklypo nr.: 4400-1240-8341; Kadastrinis nr.: 5452/0003:322, Pašiaušės k.v.		
		Tilžės g. 170 (336 kab.) LT-76296, Šiauliai, Tel/fax.: (8-41) 399431; Mob. tel.: 861299654 Jm. kodas 145740230					
35973	PV	D. Vozbutė		2021	FASADAI "A-A"	Laida	
A1722	SP PDV	O. Jankauskas		2021		0	
LT	Užsakovas (statytojas): R		M	2168S-01-PP-SA.B-08		Lapas	
						1	Lapų
						1	1

PJŪVIS B-B

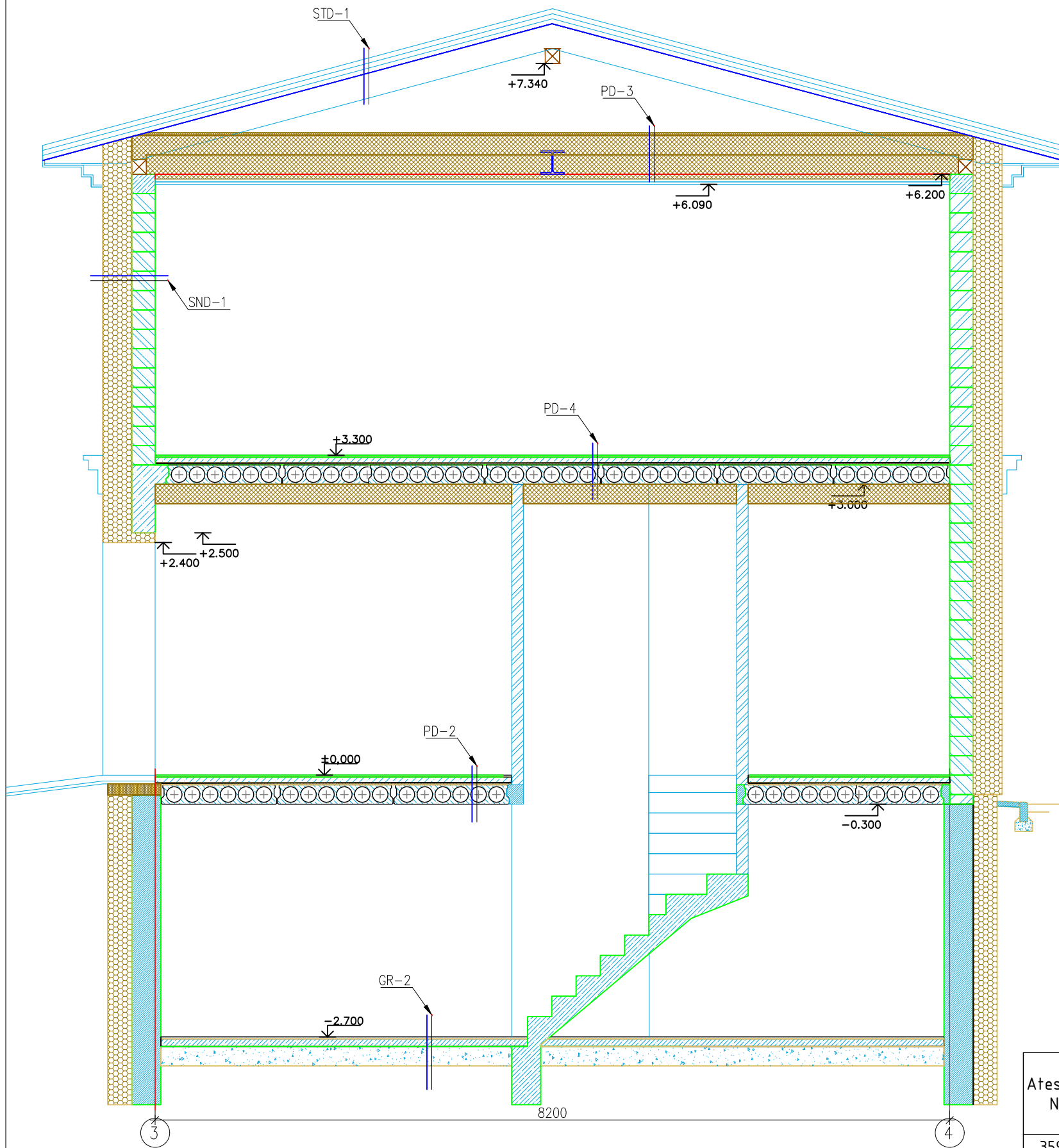

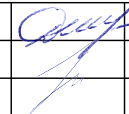
Atestato Nr.		UAB "TS Projects"			OBJEKTAS: Vieno buto gyvenamojo namo, Dauginių k., Tytuvėnų apylinkių sen., Kelmės r. sav., statybos projektas. Unikalus sklypo nr.: 4400-1240-8341; Kadastrinis nr.: 5452/0003.322, Pašiaušės k.v.	
		Tilžės g. 170 (336 kab.) LT-76296, Šiauliai, Tel/fax.: (8-41) 399431; Mob. tel.: 861299654 Jm. kodas 145740230				
35973	PV	D. Vozbutė		2021	FASADAI "B-B"	Laida
A1722	SP PDV	O. Jankauskas		2021		0
LT	Užsakovas (statytojas): R		M	2168S-01-PP-SA.B-09		Lapas
						1
						Lapų
						1

LANGAI

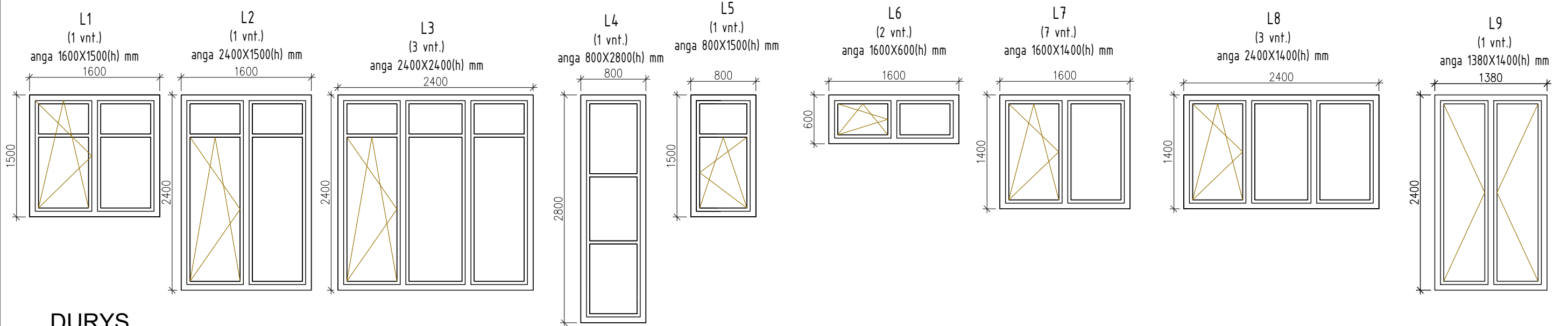

DURYS

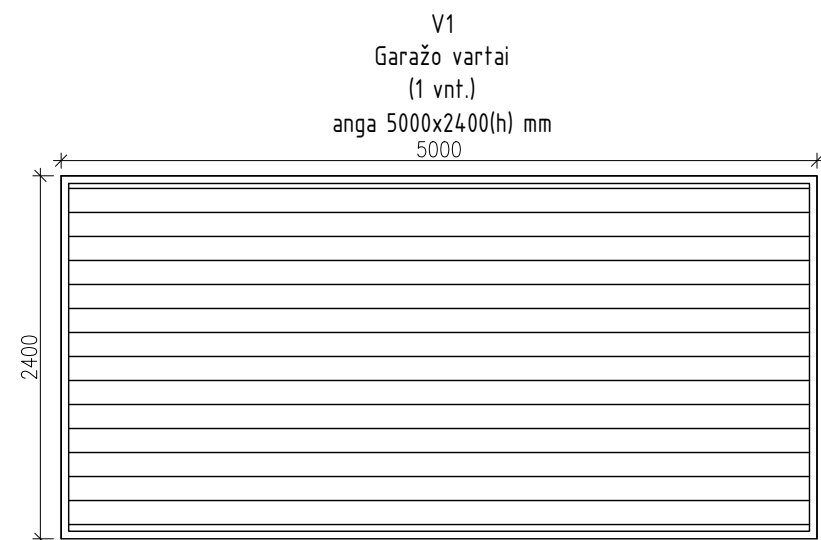
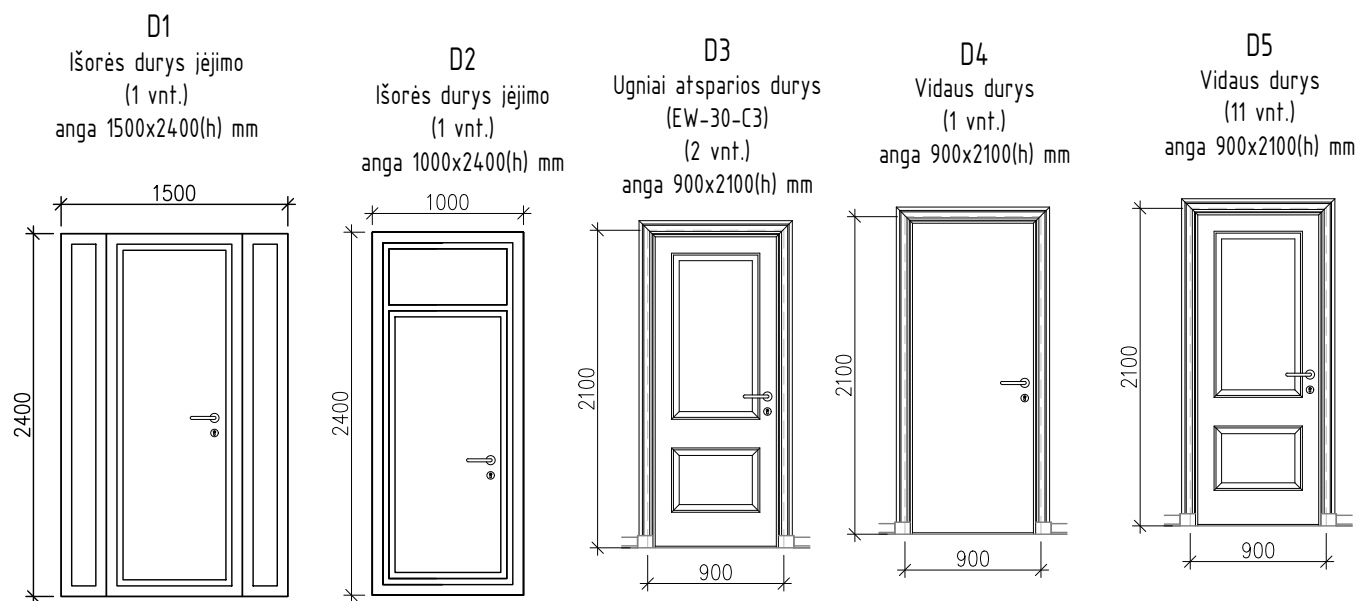

PASTABOS:

1. Visi langai, durys ir vartai turi atitikti STR 2.04.01:2018 „Pastatų atitvaros. Sienos, stogai, langai ir išorinės įėjimo durys“
2. Visi langai, durys ir vartai turi atitikti STR 2.05.20:2006 „Langai ir išorinės įėjimo durys“ reikalavimus;
3. Visi langai, durys ir vartai turi atitikti STR 2.01.07:2003 „Pastatų vidaus ir išorės aplinkos apsauga nuo triukšmo“ reikalavimus ir STR 2.01.02:2016 „Pastatų energinio naudingumo projektavimas ir sertifikavimas“;
4. Visi langai turi būti su mikro ventilacija.
5. Langų vaizdas rodomas iš lauko pusės.
6. Langų varstymo kryptį ir tipą fiksuoti prieš užsakant gaminius.
7. Visi langų, durų ir vartų matmenys yra projektiniai. Visi matmenys ir varstomumas turi būti tikrinami statybos vietoje;

Atestato Nr.		UAB "TS Projects" Tilžės g. 170 (336 kab.) LT-76296, Šiauliai, Tel/fax.: (8-41) 399431; Mob. tel.: 861299654 Jm. kodas 145740230		OBJEKTAS: Vieno buto gyvenamojo namo, Dauginių k., Tytuvėnų apylinkių sen., Kelmės r. sav., statybos projektas. Unikalus sklypo nr.: 4400-1240-8341; Kadastrinis nr.: 5452/0003.322, Pašiaušės k.v.		
35973	PV	D. Vozbutė		2021	LANGŲ IR DURŲ ŽINIARAŠTIS	
A1722	SP PDV	O. Jankauskas		2021		
LT	Užsakovas (statytojas): R		M	2168S-01-PP-SA.B-10		
					Lapas	Lapų
					1	1

GRINDŲ ANT GRUNTO DETALĖ GR-1

Grindų danga, t≈20 mm
Betono C30/37 sluoksnis armuotas Ø5 150/150, S500, t=80 mm
Skiriamasis sluoksnis – difuzinė plėvelė/ krepuotas popierius
Šilumos izoliacija–putų polistirolas EPS100, t=300 mm
Hidroizoliacija (sandūras suklijuoti), t≥0.2 mm
Betono C8/10 sluoksnis, t=60 mm
Sutankintas smėlio/žvyro sluoksnis, t≈200 mm
sutankinto grunto dinaminis deformacijų modulis Ev2≥80 MPa
Sutankintas pagrindo gruntas

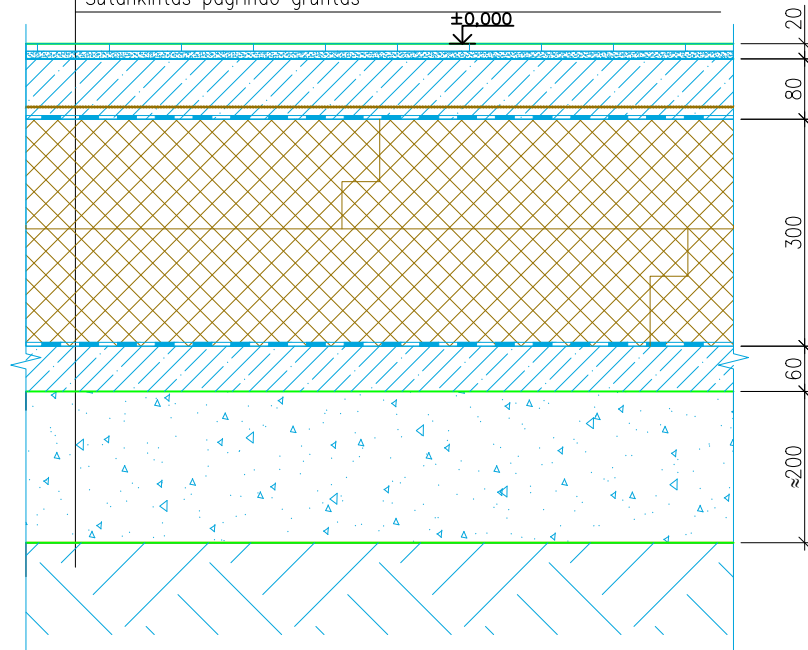

GRINDŲ ANT GRUNTO DETALĖ GR-2

Grindų danga, t≈20 mm
Betono C30/37 sluoksnis armuotas Ø5 150/150, S500, t=80 mm
Hidroizoliacija (sandūras suklijuoti), t≥0.2 mm
Sutankintas smėlio/žvyro sluoksnis, t≈200 mm
sutankinto grunto dinaminis deformacijų modulis Ev2≥80 MPa
Sutankintas pagrindo gruntas

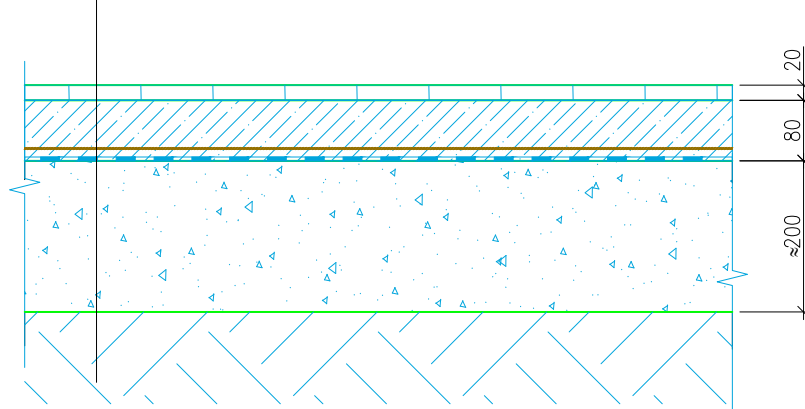

BALKONO DETALĖ PD-4

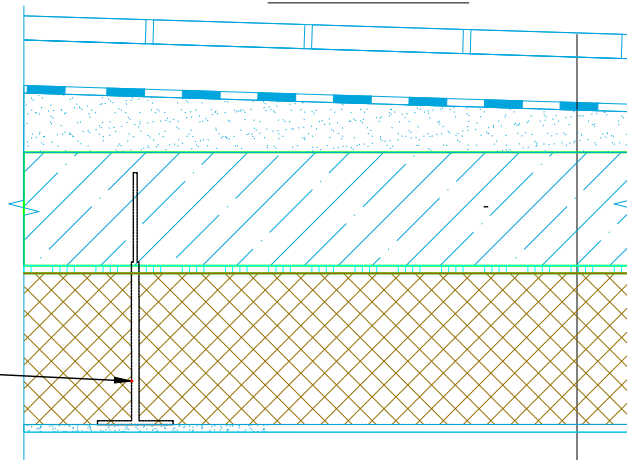

Šalčiui atsparios plytelės
Betono C20/25 W6, F200, sluoksnis armuotas Ø5 S500 150/150, t=60 mm
Prilydoma bituminė hidroizoliacija 2 sl.
Nuolidį sudarantis keramzitmetonio sluoksnis, t=20...115 mm
GB balkono plokštė
Klijai šilumos izoliacijos plokštėms tvirtinti
Šilumos izoliacija–polistirenis putplastis EPS70N, šilumos laidumo coef. λdec ≤ 0,032 W/mK, tūrinis svoris γ≈20 kg/m3, t=200 mm
Arnavimo tinklas / Arnavimo tinkas
Fasadinl tinko apdaila

TARPAUKŠTINĖS PERDANGOS DETALĖ PD-1

Grindų danga, storis t≈20 mm
Išlyginamasis betono C16/20 sluoksnis, armuotas Ø5 S500 150/150, t=50 mm
Šildomų grindų sistema
Polietileno plėvelė, PE plėvelė, t=0.2 mm
Smūgio/garso izoliacija–akmens vata, šilumos laidumo coef. λdec ≤ 0,037 W/mK, tūrinis svoris γ=120 kg/m3, t=30 mm
Gelžbetoninė perdangos plokštė, t=200 mm
Lubų apdaila

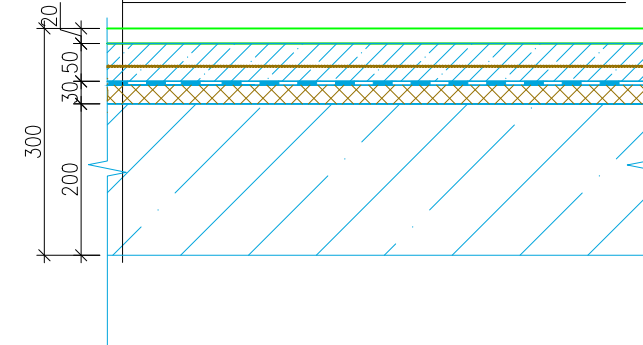

PERDANGOS DETALĖ PD-3 (U=0.086 W/m²K)

Šilumos izoliacija–mineralinė vata kieta, šilumos laidumo coef. λdec=0,033 W/mK, tūrinis svoris γ≈120kg/m3, t=50mm
Pakalimas 50x200 kas 0.6m
Šilumos izoliacija–mineralinė vata, šilumos laidumo coef. λdec=0,034 W/mK, tūrinis svoris γ≈40kg/m3, t=200mm
Medinė sija
Šilumos izoliacija–mineralinė vata, šilumos laidumo coef. λdec=0,034 W/mK, tūrinis svoris γ≈40kg/m3, t=200mm
Garo izoliacija, PE plėvelė, t=0.2 mm
Pakalimas 50x50 kas 0.6m
Šilumos izoliacija–mineralinė vata, šilumos laidumo coef. λdec=0,034 W/mK, tūrinis svoris γ≈40kg/m3, t=50mm
Pakalimas
Priešgaisrinio gipso kartono plokštė

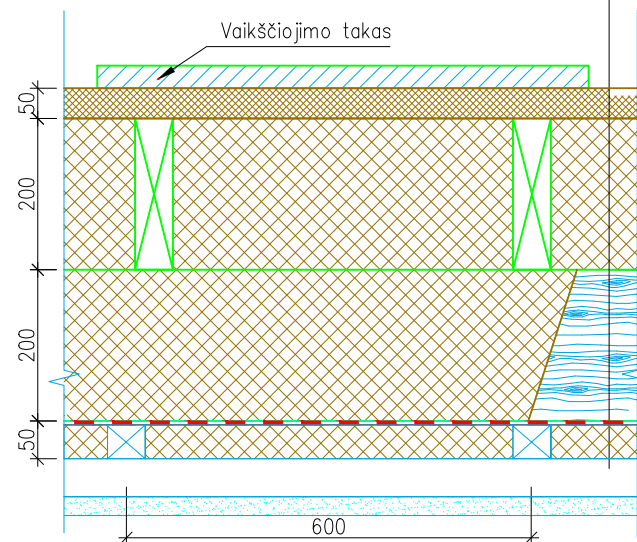

TARPAUKŠTINĖS PERDANGOS DETALĖ PD-2

Grindų danga, storis t≈20 mm
Išlyginamasis betono C16/20 sluoksnis, armuotas Ø5 S500 150/150, t=80 mm
Polietileno plėvelė, PE plėvelė, t=0.2 mm
Gelžbetoninė perdangos plokštė, t=200 mm
Lubų apdaila

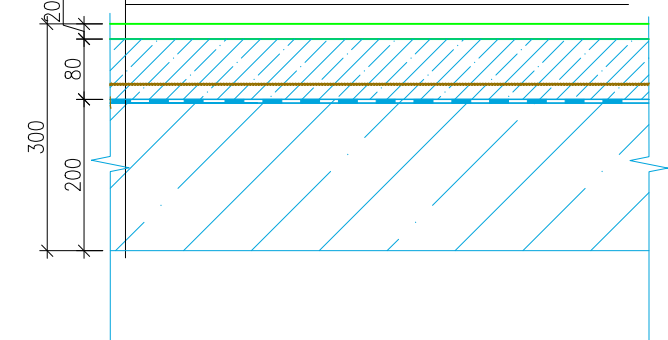

Atestato Nr.		UAB "TS Projects"		OBJKTAS: Vieno buto gyvenamojo namo, Dauginių k., Tytuvėnų apylinkių sen., Kelmės r. sav., statybos projektas.		
		Tilžės g. 170 (336 kab.) LT-76296, Šiauliai, Tel/fax.: (8-41) 399431; Mob. tel.: 861299654 Jm. kodas 145740230		Unikalus sklypo nr.: 4400-1240-8341; Kadastrinis nr.: 5452/0003.322, Pašiaušės k.v.		
35973	PV	D. Vozbutė	2021	ATITVARŲ DETALĖS		
A1722	SP PDV	O. Jankauskas	2021			
LT	Užsakovas (statytojas): R M		2168S-01-PP-SA.B-11		Lapas	
					1	Lapų
					1	1

**IŠORINĖS SIENOS
DETALĖ SND-1 (U=0.108 W/m²K)**

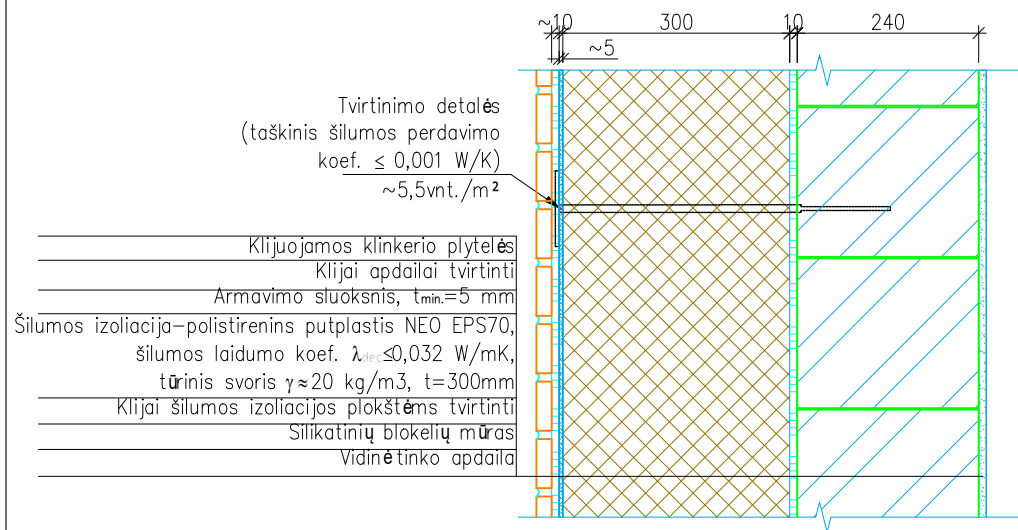

**VIDAUS SIENOS
DETALĖ SND-2 (tarp garažo ir šildomų patalpų (U=0.173 W/m²K))**

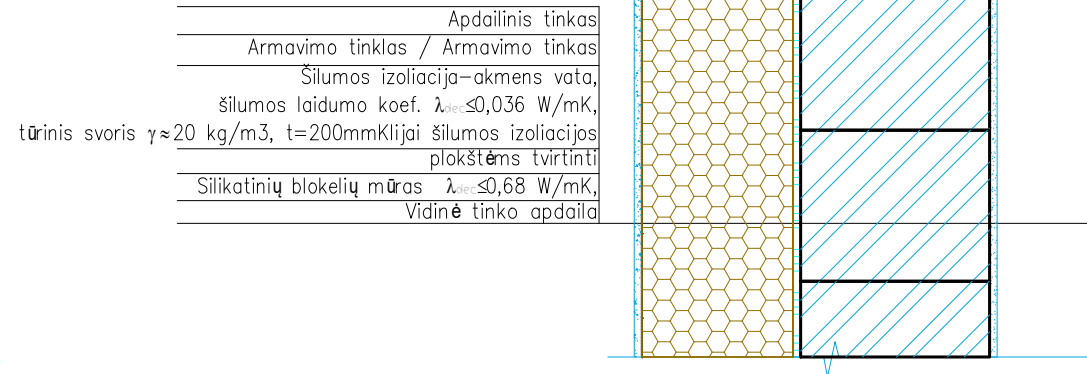

**TARPAUKŠTINĖS PERDANGOS
DETALĖ PD-4**

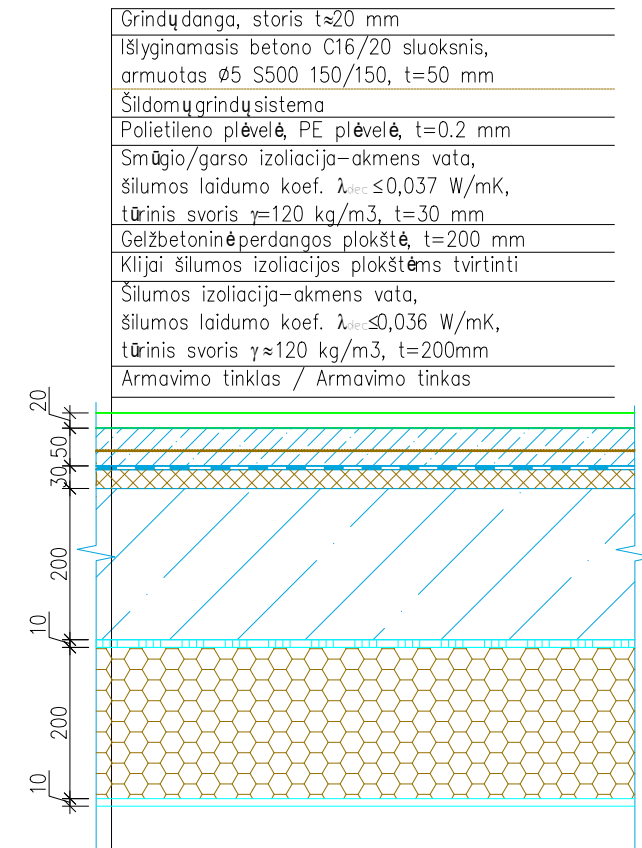

STOGO DETALĖ STD-2 (stoginės)

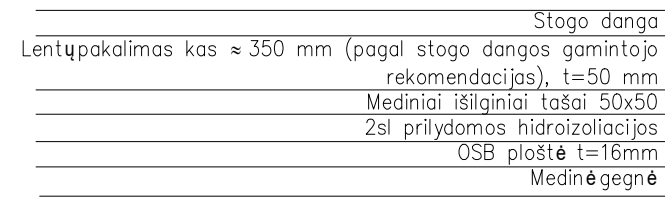

STOGO DETALĖ STD-1

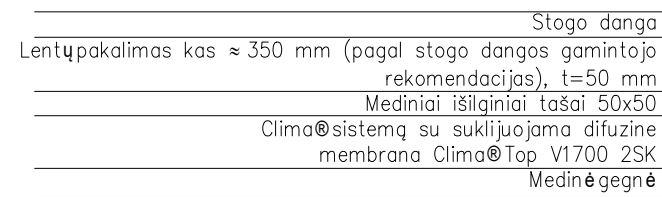

Atestato Nr.	TS Projects	UAB "TS Projects" Tilžės g. 170 (336 kab.) LT-76296, Šiauliai, Tel/fax.: (8-41) 399431; Mob. tel.: 861299654 Įm. kodas 145740230		OBJEKTAS: Vieno buto gyvenamojo namo, Dauginių k., Tytuvėnų apylinkių sen., Kelmės r. sav., statybos projektas. Unikalus sktypo nr.: 4400-1240-8341; Kadastrinis nr.: 5452/0003.322, Pašiaušės k.v.	
35973	PV	D. Vozbutė	2021	ATITVARŲ DETALĖS	Laida
A1722	SP PDV	O. Jankauskas	2021		0
LT	Užsakovas (statytojas): R	M	2168S-01-PP-SA.B-12	Lapas	Lapų
				1	1

IŠĖJIMAS Į BALKONĄ

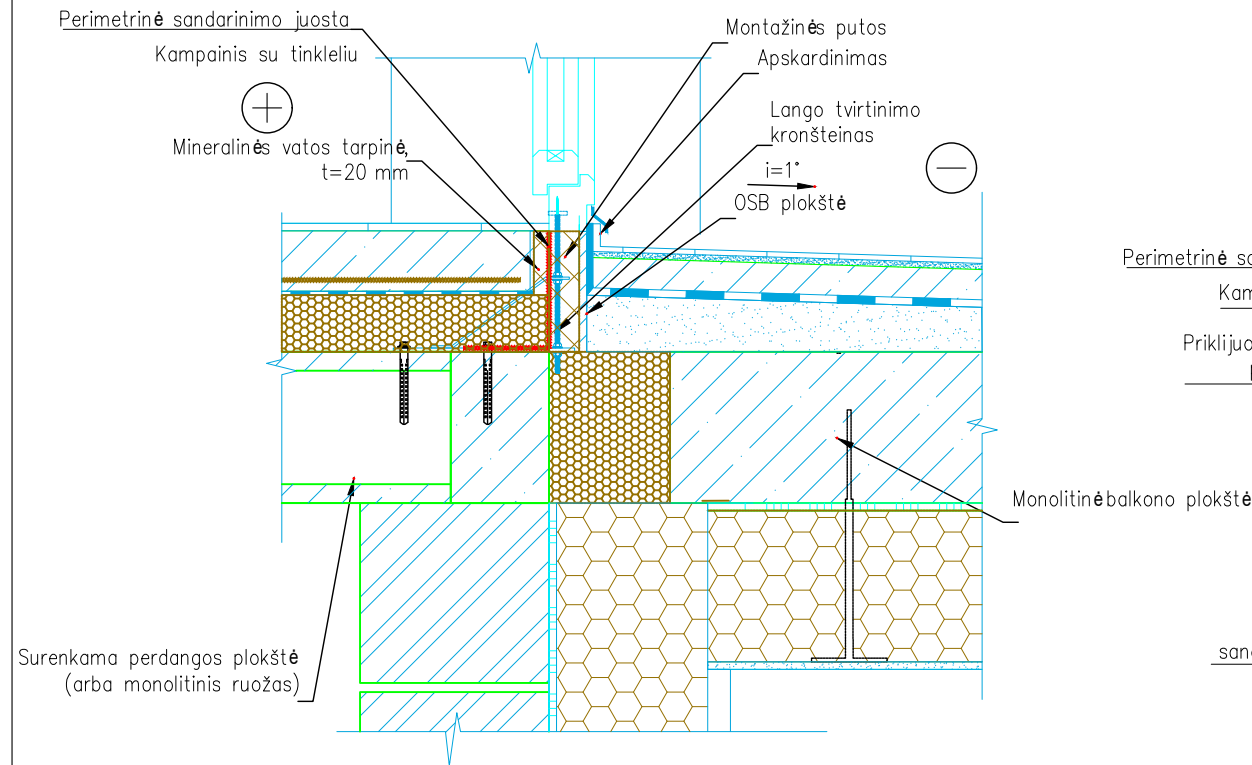

LANGO TVIRTINIMO DETALĖ

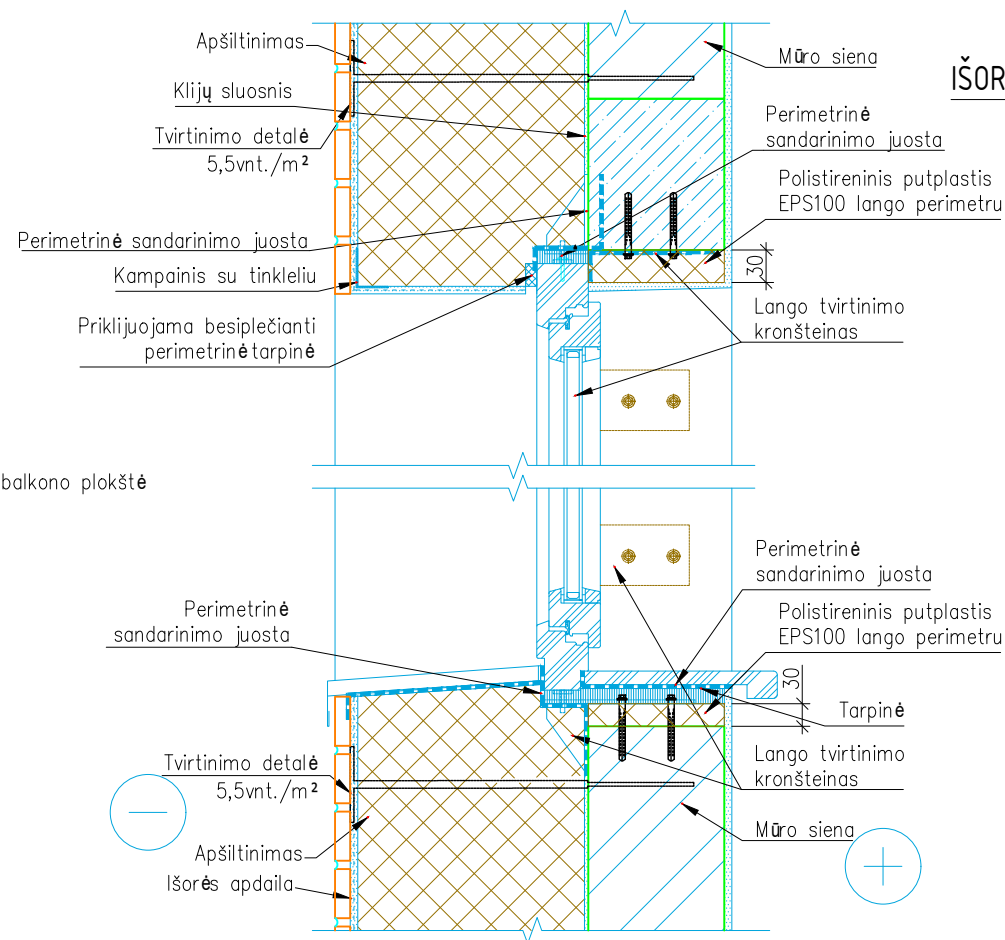

IŠORINĖS SIENOS IR PERDANGOS SANDARINIMO MAZGAS

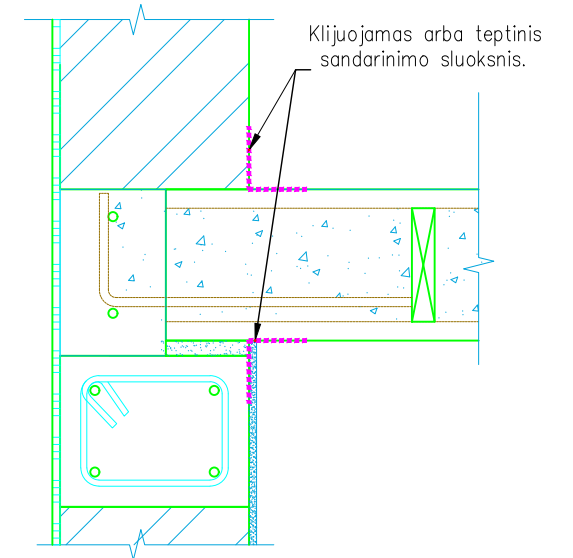

VITRININIO LANGO TVIRTINIMO MAZGAS

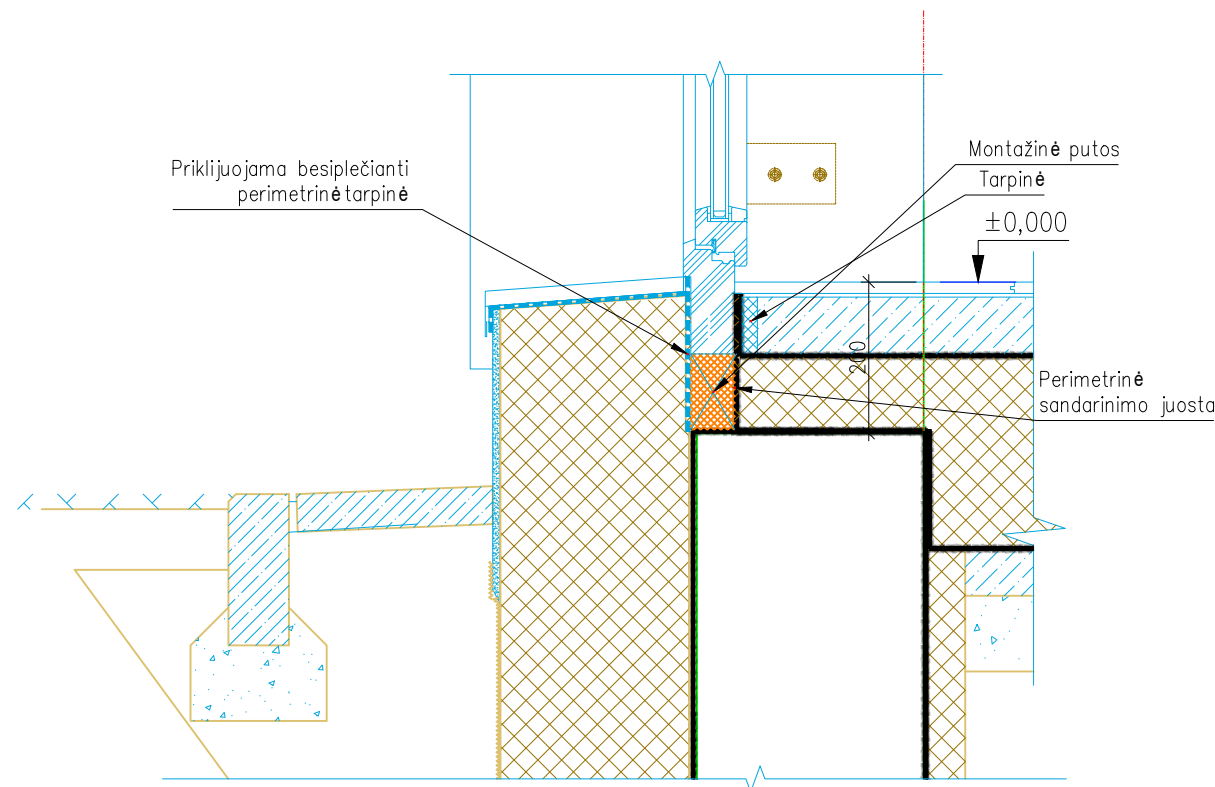

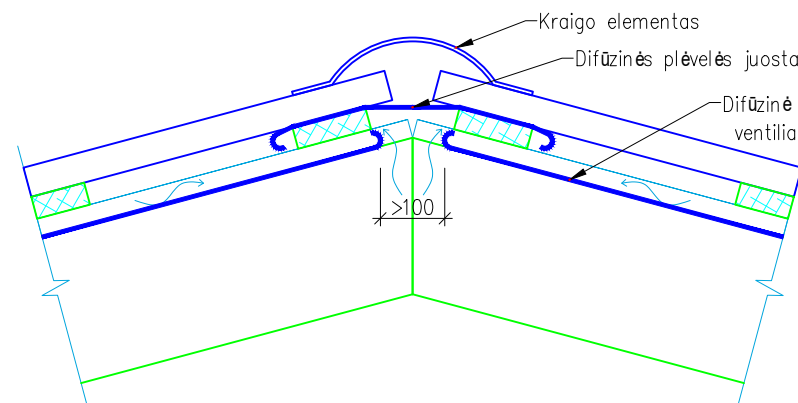

Atestato Nr.		UAB "TS Projects"		OBJEKTAS: Vieno buto gyvenamojo namo, Dauginių k., Tytuvėnų apylinkių sen., Kelmės r. sav., statybos projektas. Unikalus sklypo nr.: 4400-1240-8341; Kadastrinis nr.: 5452/0003:322, Pašiaušės k.v.	
		Tilžės g. 170 (336 kab.) LT-76296, Šiauliai, Tel/fax.: (8-41) 399431; Mob. tel.: 861299654 Jm. kodas 145740230			
35973	PV	D. Vozbutė	2021	MAZGAI	Laida
A1722	SP PDV	O. Jankauskas	2021		0
LT	Užsakovas (statytojas): R	M	2168S-01-PP-SA.B-13	Lapas	Lapų
				1	1

**ŠLAITINIO STOGO SU ŠALTA VĒDINAMA PASTOGE
KRAIGO MAZGAS**

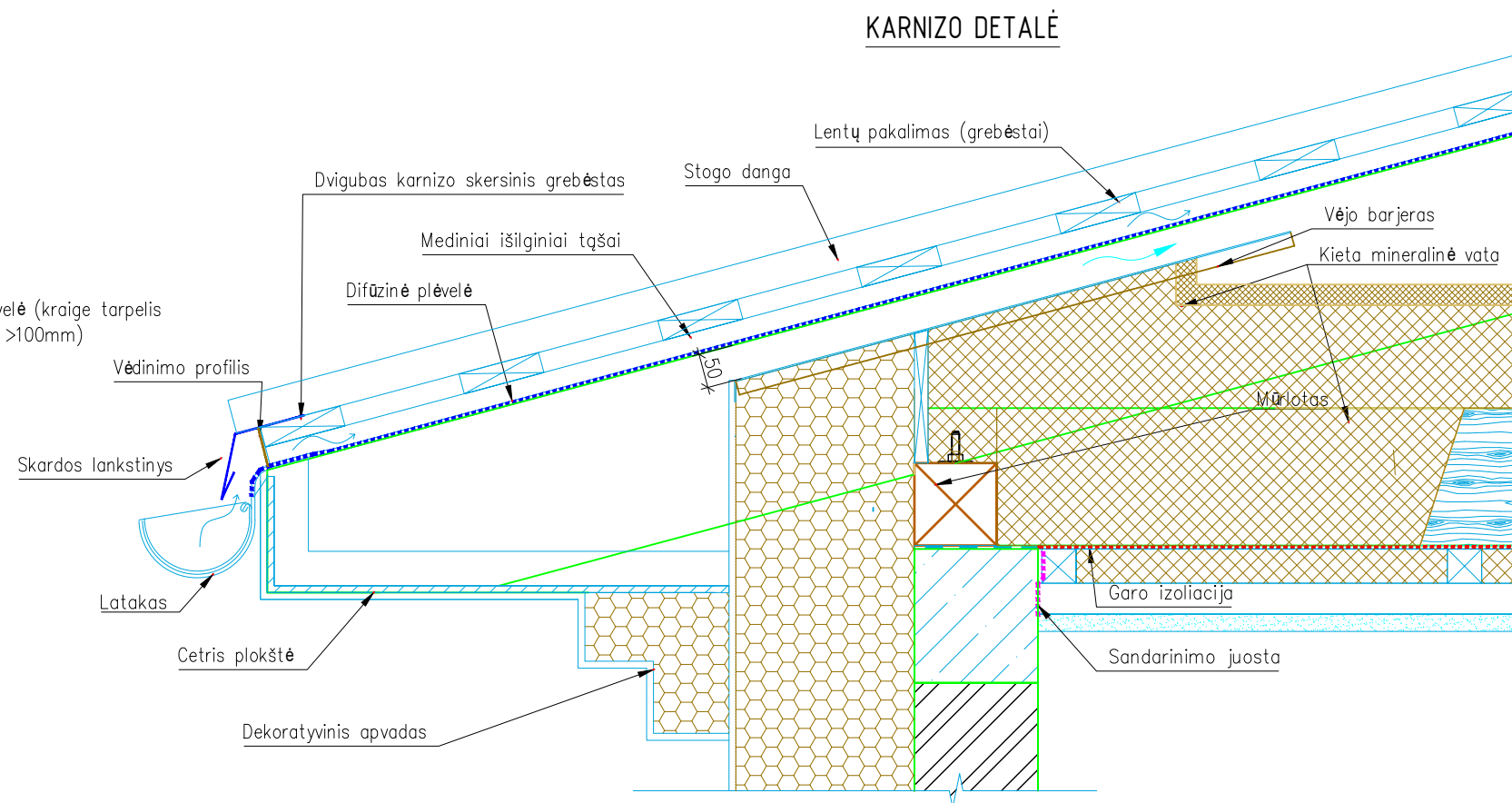

KARNIZO DETALĖ

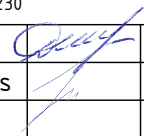
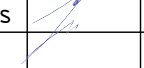

Atestato Nr.		UAB "TS Projects" Tilžės g. 170 (336 kab.) LT-76296, Šiauliai, Tel/fax.: (8-41) 399431; Mob. tel.: 861299654 Jm. kodas 145740230		OBJEKTAS: Vieno buto gyvenamojo namo, Dauginių k., Tytuvėnų apylinkių sen., Kelmės r. sav., statybos projektas. Unikalus sklypo nr.: 4400-1240-8341; Kadastrinis nr.: 5452/0003:322, Pašiaušės k.v.		
35973	PV	D. Vozbutė		2021	MAZGAI	
A1722	SP PDV	O. Jankauskas		2021		
LT	Užsakovas (statytojas): R		M	2168S-01-PP-SA.B-14		
					Lapas	Lapų
					1	1