

**Projekto rengėjas** L. MILIŪNIENĖS ĮMONĖ, Vasario 16-osios g. 1, 306 kab., Jonava  
Įm. kodas 157038256

---

**Statytojas/Užsakovas** V. S.

---

**Statinio projekto pavadinimas** VIENO BUTO GYVENAMOJO NAMO 1A1Ž  
JONAVOS R. SAV., BUKONIŲ SEN., LIEPIŲ K., DZŪKŲ G. 20,  
REKONSTRAVIMO PROJEKTAS

---

**Statinio kategorija** NEYPATINGAS STATINYS

---

**Statybos rūšis** REKONSTRAVIMAS

---

**Statinio projekto Nr.** Nr. 02 2021

---

**Statinio projekto etapas** TDP - TECHNINIS DARBO PROJEKTAS

---

**Statinio projekto dalis** PP - PROJEKTINIAI PASIŪLYMAI

---

**Statinys** VIENO BUTO GYVENAMASIS NAMAS

---

**PROJEKTĄ PARENGĖ:**

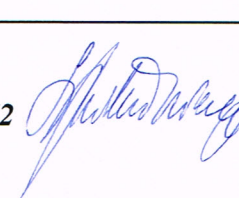
<i>Įmonė</i>	<i>Pareigos</i>	<i>Vardas, pavardė</i>	<i>Atestato Nr. Parašas</i>
<b>L. MILIŪNIENĖS ĮMONĖ, Įm.k. 157038256</b>	<i>Įm. Savininkas</i>	<b>LINA MILIŪNIENĖ</b>	
	<b>Statinio projekto Vadovas</b>	<b>LINA MILIŪNIENĖ</b>	<b>A972</b> 

---

## PROJEKTINIŲ PASIŪLYMŲ SUDĖTIES ŽINIARAŠTIS

Eilės Nr.	Pavadinimas	Lapų skaičius	Lapo Nr.
0.	PP sudėties žiniaraštis (SŽ)	1	2
<b>1. AIŠKINAMASIS RAŠTAS</b>			
1.	PP Aiškinamasis raštas (AR)	6	1-6
<b>2. BRĖŽINIAI</b>			
2.1.	Sklypo sutvarkymo schema M 1:500	7	1
2.2.	Pastato aukštų planai M 1:100	3	2-4
2.3.	Pastato fasadai M 1:100	2	5-6
2.4.	Pastato pjūvis M 1:100	1	7
<b>3. Vizualizacijos</b>			
3.	Pastato vizualizacija		

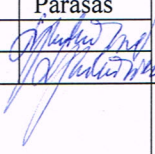
0	2021-05	Projekto viešinimui		
Laida	Išleidimo data	Laidos statusas, keitimo priežastis (jei taikoma)		
Kval. Patv. Dok. Nr.	L. MILIŪNIENĖS ĮMONĖ Įmonės kodas 157038256		STATINIO PROJEKTO PAVADINIMAS Vieno buto gyvenamojo namo 1A1ž, Jonavos r. sav., Bukonių sen., Liepių k., Dzūkų g. 20, rekonstravimo projektas. Rekonstravimas. Neypatingas statinys	
	Pareigos	V. Pavardė	Parašas	DOKUMENTO PAVADINIMAS
A972	PV	L. Miliūnienė		Projektinių pasiūlymų sudėties žiniaraštis
A972	PDV	L. Miliūnienė		Laida 0
TDP	Statytojas/Užsakovas  V. S.		02 2021-TDP-01-PP-AR	Lapas 01
				Lapų 06

## BENDRAS AIŠKINAMASIS RAŠTAS

### 1. PROJEKTUOJAMO STATINIO PAŽINTINIAI DUOMENYS

**Statytojas:** V. S.

**Statybos vieta:** Jonavos r., Bukonių sen., Liepių k., Dzūkų g. 20

#### KADASTRO ŽEMĖLAPIO IŠTRAUKA

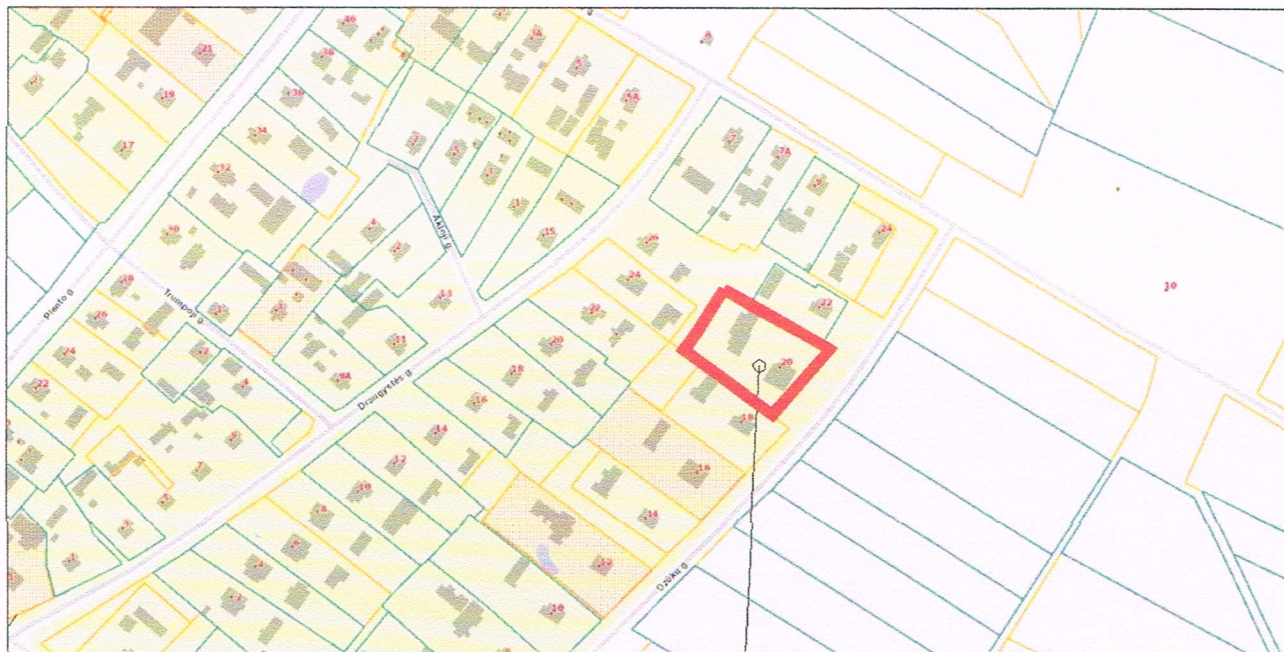

STATYBOS VIETA

**Žemės sklypo kadastrinis Nr.:** 4618/0003:271

**Žemės sklypo plotas:** 3300 m<sup>2</sup>

**Statinio projekto pavadinimas:** Vieno buto gyvenamojo namo 1A1ž, Jonavos r. sav., Bukonių sen., Liepių k., Dzūkų g. 20, rekonstravimo projektas

**Projektuotojas:** L. Miliūnienės įmonė, įmonės kodas – 157038256. Projekto vadovas – Lina Miliūnienė (kvalifikacijos atestato Nr. A972).

**Projekto rengimo pagrindas:** Techninis projektas rengiamas vadovaujantis projektavimo darbų sutartimi, teisės aktais, topografinė nuotrauka ir kitais privalomaisiais projekto rengimo dokumentais.

**Projektavimo etapai (stadijos):** Projektavimo darbai vykdomi rengiant techninį darbo projektą. Projekto sudėtis ir detalumas turi atitikti STR 1.04.04:2017 „Statinio projektavimas, projekto ekspertizė“ nurodymus.

0	2021-05	Projekto viešinimui		
Laida	Išleidimo data	Laidos statusas, keitimo priežastis (jei taikoma)		
Kval. Patv. Dok. Nr.	L. MILIŪNIENĖS ĮMONĖ Įmonės kodas 157038256		STATINIO PROJEKTO PAVADINIMAS Vieno buto gyvenamojo namo 1A1ž, Jonavos r. sav., Bukonių sen., Liepių k., Dzūkų g. 20, rekonstravimo projektas. Rekonstravimas. Neypatingas statinys	
	Pareigos	V. Pavardė	Parašas	DOKUMENTO PAVADINIMAS
A972	PV	L. Miliūnienė	<i>[Signature]</i>	Bendras aiškinamasis raštas
A972	PDV	L. Miliūnienė	<i>[Signature]</i>	
TDP	Statytojas/Užsakovas		02 2021-TDP-01-PP-AR	Lapas
	V. S.			Lapų
				02
				06

**Statybos rūšis.** Vadovaujantis STR 1.01.08:2002, statybos rūšis yra: 7.2. statinio rekonstravimas.

**Statinio paskirtis:** Gyvenamoji (vieno buto pastatai).

**Statinio kategorija.** Neypatingas.

**Statybos darbų ir statinių naudojimo eiliškumas.** Statybos darbai vykdomi vienu etapu: vykdomi gyvenamojo namo rekonstravimo statybos darbai, sklypo ribose tvarkomas gerbūvis.

**Pagrindinė žemės naudojimo paskirtis:** Kita, vienbučių ir dvibučių gyvenamųjų pastatų teritorijos

**Specialiosios žemės naudojimo sąlygos:**

Melioruotos žemės ir melioracijos statinių apsaugos zonos (VI skyrius, antrasis skirsnis) – 0.33 ha;

Elektros tinklų apsaugos zonos (III skyrius, ketvirtasis skirsnis);

**Servituto teisės žemės sklype:** Nėra.

**Gretimos teritorijos, transporto tinklas – keliai, gatvės.** Pietrytinėje sklypo pusėje – Dzūkų g. Iki sklypo yra galimybė privažiuoti esamomis gatvėmis, privažiavimais.

**Šalia sklypo esantis užstatymas.** Gretimai - Š, ŠV, PV pusėje esančiuose sklypuose yra esami gyvenamieji namai ir pagalbinio ūkio pastatai. Sklype, kuriame numatoma statyba, yra gyvenamasis namas, pagalbiniai ūkio pastatai.

**Teritorija, reljefas.** Inžinerinių geodezinių tyrimų duomenimis sklypo reljefas – lygus (nedideli aukščio pasikeitimai). Pastato rekonstravimas projektuojamas prisitaikant prie esamo reljefo.

**Želdiniai.** Sklype nėra saugotinių želdinių. Sklype yra vaismedžiai, vaiskrūmiai.

**Saugomos teritorijos, apsaugos reikalavimai.** Nėra. Sklypas nepatenka į saugomas teritorijas.

**Kultūros paveldo apsaugos reikalavimai.** Nėra. Sklypas nepatenka į kultūros paveldo teritorijas, apsaugos zonas ir pozonius.

## 1.BENDRAS PLANUOJAMOS STATYBOS APRAŠAS

Sklype, adresu Jonavos r., Bukonių sen., Liepių k., Dzūkų g. 20, planuojama rekonstruoti esamą vieno buto gyvenamąjį namą 1A1ž. Prie esamos pastato dalies numatoma statyti priestatą, virš kurio įrengiamos patalpos mansardoje; esamos pastato dalies mansardoje esančių patalpų plotas padidinamas, įrengiant vientisą dvišlaitį stogą virš esamos ir pristatomos dalies. Pastato aukštis – 7,60 m (vidut.). Pastato aukštingumas – 1 a. su mansarda. Pastato gabaritai – 13,70x14,36m (įskaitant kamino konstrukciją). Planuojamas pastato užstatymo plotas – 183,0 m<sup>2</sup>; sklypo užstatymas (kartu su esamais pagalbinio ūkio pastatais) – 377,0 m<sup>2</sup>. Sklypo takai ir nuogrindos dengiamos trinkelėmis. Pagrindinis įvažiavimas – sklypo PR dalyje, esamas įvažiavimas nuo Dzūkų gatvės. Automobilių stovėjimo aikštelės numatomos sklypo ŠR dalyje (5 stovėjimo vietos).

## 2.STATINIŲ PROJEKTINIŲ SPRENDINIŲ APRAŠYMAS

### 2.1.Esamo pastato aprašymas

#### **Pastato konstrukcijos (esamos):**

<b>Laikančios sienos</b>	<b>Grindys</b>	<b>Pamatai</b>	<b>Perdangų (denginių) konstrukcija</b>	<b>Stogo konstrukcija</b>
Medžio karkasas	Lentos	Betoniniai	Rūsio – g/b, I a. – medinė konstrukcija	Šlaitinė, medžio konstrukcija

#### **Esamo pastato inžinerinės sistemos**

<b>Vandentiekis</b>	<b>Buitinės nuotekos</b>	<b>Elektra</b>	<b>Šildymas</b>	<b>Vėdinimas</b>
Esamas, iš centralizuotų gyvenvietės tinklų	Esamos, iš centralizuotų gyvenvietės tinklų	Esama	Kieto kuro katilas	Natūralus

02 2021-TDP-01-PP-AR	Lapas	Lapų	Laida
	03	06	0

### Esama pastato apdaila

Fasadų apdaila	Stogo danga	Cokolinė dalis	Vidaus patalpų, atitvarų
Apdailos plytų ir apdailos lentelių aptaisymas	Asbocementiniai lakštai	Apdailos tinkas	Tikuoti ir dažyti

### Esamos pastato būklės įvertinimas.

Pastato statybos metai yra 1984, baigtumas 100 proc. Pastato būklė patenkinama.

### 2.2. Pastato projektinių sprendinių aprašymas

**Statinio paskirtis.** Atliekant rekonstravimą, pastato paskirtis nekeičiama.

**Statinio kategorija.** Pastatas yra neypatingas statinys (atliekant rekonstravimą, statinio kategorija nesikeičia).

**Pastato (patalpų) funkcinio ryšio ir zonavimo sprendiniai.** Pagrindinis įėjimas iš šiaurinės pusės. Įėjus į pastatą, patenkama į prieškambarį, toliau – koridorių, iš kurio patenkama į gyvenamas ir pagalbines patalpas I aukšte, bei, per esamus laiptus – į rūsyje (į rūsio patalpas), ir mansardoje esančias patalpas (koridorių, san. mazgą, kambarius).

### Pastato atitvarų elementų tipai, medžiagos:

Sienos	Grindys	Perdanga (denginys)	Stogas
Konstrukcija: Medinis karkasas (esamas ir naujas mansardos dalyje); Keraminių blokelių mūras (naujas, priestato dalyje)	Konstrukcija: Rūsio – betoninės (esama); I a. priestato – betoninės (naujas)	Konstrukcija: Rūsio – g/b perdanga (esama); I a. – medžio konstrukcija (esama ir nauja)	Konstrukcija: Medinė (šlaitinė)
Šiltinimas: Putų polistirenas	Šiltinimas: Polistireninis putplastis	Šiltinimas: Akmens vata	Šiltinimas: Akmens vata

### Pastato apdaila:

Fasadų apdaila	Stogo danga	Cokolinė dalis	Vidaus patalpų, atitvarų
Apdailos klinkerio plytelės; dailylentės; apdailos tinkas. Spalva: klinkerio raudonai ruda spalva	Profiliuota skarda; Spalva: antracito	Apdailos tinkas; Spalva: antracito	Vidaus apdaila sprendžiama pagal statytojo pageidavimus

*Detalesni sklypo sutvarkymo ir fasadų apdailos sprendimai pateikiami grafinės dalies brėžiniuose. (Sprendiniai detalizuojami techniniame darbo projekte).*

### Pastato inžinerinės sistemos.

**Šalto vandens sistema.** Pastate yra įrengtas geriamojo vandens vandentiekis (vandens tiekimas - iš centralizuotų gyvenvietės tinklų).

**Karšto vandens sistema.** Karštam vandeniui ruošti numatomas elektrinis tūrinis šildytuvas.

**Nuotekų šalinimo sistema.** Pastate įrengti nuotekų tinklai (nuvedami į centralizuotus gyvenvietės tinklus).

**Šilumos sistema.** Pastato šildymas vykdomas, naudojant kieto kuro katilą.

**Elektra (apšvietimas).** Elektros prietaisų skaičių ir išdėstymą sprendžia statytojas. (Pagal STR 2.02.09:2005 „Vienbučiai ir dvibučiai gyvenamieji pastatai“ namo patalpų natūralios apšvietos mažiausių dydžių vertės (5 priedas).

02 2021-TDP-01-PP-AR	Lapas	Lapų	Laida
	04	06	0

**Vėdinimo sistema.** Pastatui vėdinti numatoma natūrali (per orlaides) ir vertikali kanalinė ventiliacija.

**Vėsinimo sistema.** Pastatui vėsinti įrenginiai nenumatomi.

**Pastato energinio naudingumo klasė.** Pastatas atitinka C energinio naudingumo klasės reikalavimus.

### **3.GALIMA STATYBOS ĮTAKA APLINKAI, GRETIMOMS TERITORIJOMS**

**Statybos aikštelė.** Statybos darbus planuojama statyti tik sklypo (kadastrinis Nr. 4618/0003:271 Liepių k. v.) ribose. Statybos metu aikštelė bus aptveriamą laikina tvora žemės sklypo ribose. Statybinės medžiagos sandėliuojamos konteineriuose, aikštelėje arba tam skirtoje zonoje sklype, neišeinant už sklypo ribų. Atliekos išvežamos, sudarius sutartį su atliekų išvežimo-utilizavimo bendrove, nustatyta tvarka. Krovininis transportas medžiagų iškrovimo metu netrukdyt kitam transportui judėti, pravažiuoti esamais privažiavimo keliais.

**Statybinių atliekų tvarkymas.** Statybinės atliekos rūšiuojamos ir sandėliuojamos, laikomos tam tikrose žemės sklypo vietose ir tvarkomo vadovaujantis galiojančiomis „Statybinių atliekų tvarkymo taisyklėmis“, parengtomis pagal LR aplinkos apsaugos įstatymą, LR atliekų tvarkymo įstatymą ir kitus LR norminius dokumentus.

Statybos įtaka aplinkai. Statybos metu kaimyniniame sklype esantiems gyvenamiesiems namams statyba įtakos neturės. Priėjimai ir privažiavimai nebus apriboti. Kaimyninių sklypų įvadiniai inžineriniai tinklai nebus pažeisti. Naudojimo metu statinys neigiamos įtakos gretimoms teritorijoms neturės.

Aplinkos apsauga. Reikalavimai.

- 1.Technologiniai procesai: statinyje technologiniai procesai, galintys įtakoti aplinką – nenumatomi.
- 2.Atliekų tvarkymas: Statinio naudojimo metu buitinės atliekos surenkamos į konteinerius, laikomus specialioje tam skirtoje vietoje (aikštelėje) šiaurinėje sklypo dalyje ir išvežamos.
- 3.Aplinkos oro kokybė: Statinyje veikla, kurios metu būtų teršiamas aplinkos oras, bloginama oro kokybė – nenumatoma.
- 4.Sanitarinės zonos: Sanitarinės zonos sklype planuojamiems arba esamiems objektams – nenustatytos.
- 5.Žemės gelmės: Gruntas. Statinio eksploatavimo metu grunto ir žemės gelmių tarša – nenumatoma.
- 6.Biologinė įvairovė: Projektuojamo statinio naudojimo paskirtis ir eksploatacija augalijai ir gyvūnijai neigiamos įtakos neturės.
- 7.Kraštovaizdis. Kraštovaizdžio vertė nenustatyta. Rekonstruojamas pastatas yra esamo užstatymo dalis, priestato statyba planuojama į pietinę sklypo pusę, atsižvelgiant į esamo užstatymo liniją bei į tai, kad esamas pastatas 6,78m nutolęs nuo prie gatvės esančios sklypo ribos ir yra 28 m atstumu nuo Dzūkų gatvės briaunos.

02 2021-TDP-01-PP-AR	Lapas	Lapų	Laida
	05	06	0

## BENDRIEJI SKLYPO, STATINIO (IU) RODIKLIAI

STR 1.04.04:2017 „Statinio projektavimas, projekto ekspertizė“ 5 priedas

<b>I.SKYRIUS. SKLYPAS</b>				
1.	SKLYPO PLOTAS	m <sup>2</sup>	3300	
2.	SKLYPO UŽSTATYMO INTENSYVUMAS	%	15	
3.	SKLYPO UŽSTATYMO TANKUMAS	%	11	
4.	PASTATAIS UŽSTATYTAS PLOTAS	m <sup>2</sup>	377	
<b>DANGOS</b>				
	Želdiniai	m <sup>2</sup>	825	
	Trinkelės	m <sup>2</sup>	173	
	Asfalto danga	m <sup>2</sup>	168	

<b>II. SKYRIUS. PASTATAI</b>				
1.	Vieno buto gyvenamasis namas	vnt.	1	
2.	Bendras plotas	m <sup>2</sup>	354,96	
3.	Naudingas plotas	m <sup>2</sup>	292,08	
4.	Pastato tūris	m <sup>3</sup>	920,0	
5.	Aukštų skaičius	vnt.	1a. su mans.	
6.	Pastato aukštis (vidut.)	m	7,60	
7.	Butų skaičius (gyvenamajame name), iš jų:	vnt.	1	
7.2.2.	2 ir daugiau kambarių	vnt.	1	
	Kambarių skaičius bute	vnt.	8	
8.	Energinio naudingumo klasė	C		
9.	Pastato (patalpų) akustinio komforto sąlygų klasė	E		
10.	Statinio atsparumo ugniai laipsnis	III		
11.	Kiti papildomi pastato rodikliai			
	Užstatymo plotas	m <sup>2</sup>	183	
	Gyvenamas plotas	m <sup>2</sup>	232	
	Pagalbinis plotas	m <sup>2</sup>	60	
	Rūsio plotas	m <sup>2</sup>	62,88	

TVIRTINU:

Statinio projekto vadovas Lina Miliūnienė, atest. Nr. A972

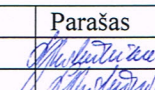
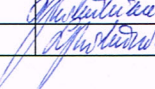
0	2021-05	Projekto viešinimui		
Laida	Išleidimo data	Laidos statusas, keitimo priežastis (jei taikoma)		
Kval. Patv. Dok. Nr.	L. MILIŪNIENĖS ĮMONĖ Įmonės kodas 157038256		STATINIO PROJEKTO PAVADINIMAS Vieno buto gyvenamojo namo 1A1ž, Jonavos r. sav., Bukonių sen., Liepių k., Dzūkų g. 20, rekonstravimo projektas. Rekonstravimas. Neypatingas statinys	
	Pareigos	V. Pavardė	Parašas	Laida
A972	PV	L. Miliūnienė		0
A972	PDV	L. Miliūnienė		
TDP	Statytojas/Užsakovas V. S.		02 2021-TDP-01-PP-AR	Lapas 01
				Lapų 06

VIETOVĖS SCHEMA



Statybos vieta

Pastato nužymėjimo koordinatės

Nr.	X	Y
1	6116386.14	519861.37
2	6116381.10	519870.63
3	6116368.69	519863.87
4	6116375.25	519851.84
5	6116384.83	519857.06

PASTABA: Prieš atliekant pastato nužymėjimą sklype - būtina patikslinti koordinates.

63/43-0300

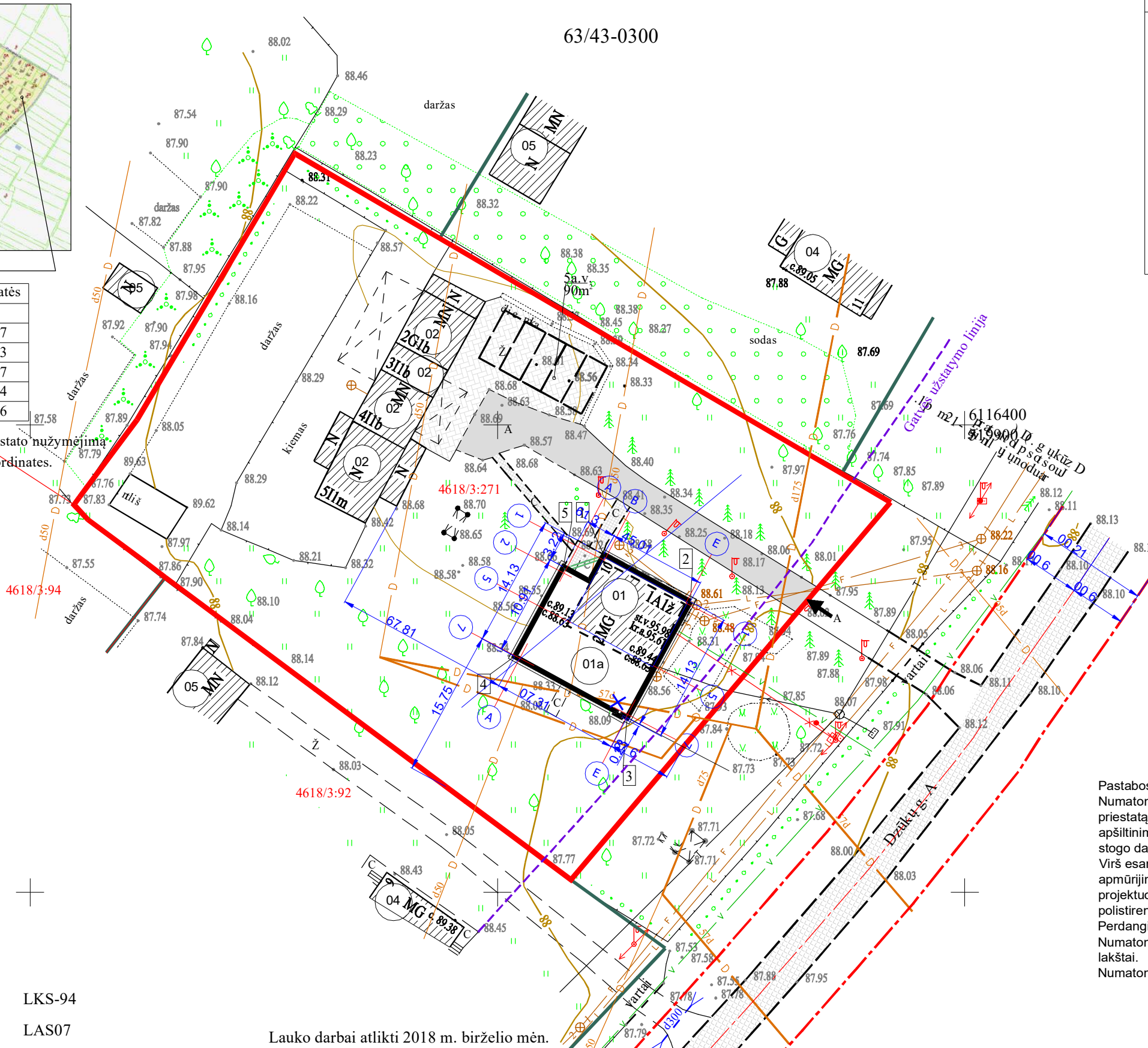

SUTARTINIS ŽYMĖJIMAS

	Esamos sklypo ribos
	Gretimi sklypai, įregistruoti NTR
	Dzūkų g. (D) raudonosios linijos (juostos plotis tarp raudonųjų linijų 12m pl.)
	Esama Dzūkų gatvė
	Rekonstruojamas gyvenamasis namas
	Esami gretimi pastatai
	Įvažiavimo kelias
	Įvažiavimo į sklypus vieta
	VAŽIUOJAMOS DALIES TRINKELIŲ DANGA
	VAŽIUOJAMOSIOS DALIES ASFALTO DANGA
	TRINKELIŲ DANGA (TAKAI IR NUOGRINDOS)

EKSPLIKACIJA:

- 01 \_ REKONSTRUOJAMAS GYVENAMASIS NAMAS 1A1ž
- 01a\_NUMATOMAS PRIESTATAS
- 02\_ESAMI PAGALBINIO ŪKIO PASTATAI:
- 21b ūkio pastatas
- 31b ūkio pastatas
- 41b ūkio pastatas
- 51m ūkio pastatas
- 03\_ESAMI KAIMYNNINIAI GYVENAMIEJI NAMAI
- 04\_ESAMI KAIMYNNINIAI PAGALBINIO ŪKIO PASTATAI

Pastabos:

Numatoma statyba - gyvenamojo namo 1A1ž rekonstravimas, suprojektuojant priestatą, išplečiant patalpas mansardoje, atliekant esamos namo dalies apšiltinimą, aptaisant apdailos klinkerio plytelėmis; keičiama stogo konstrukcija, stogo danga. Virš esamos namo dalies montuojamų sienų konstrukcija - medinė, su blokelių apmūrijimu, putų polistireno apšiltinimu ir apdailos tinko aptaisymu; naujai projektuojamo priestato sienų konstrukcija - keraminių blokelių mūras, su putų polistireno apšiltinimu ir apdailos klinkerio plytelių aptaisymu; Perdangimas - esamas ir projektuojamas - medžio konstrukcija. Numatomas stogas - šlaitinis, medžio konstrukcija; stogo danga - metalo lakštai. Numatomas bendras gyvenamojo namo plotas - 354,96m².

Koordinacių sistema : LKS-94

Aukščių sistema : LAS07

Lauko darbai atlikti 2018 m. birželio mėn.

PAREIGOS	PAVARDĖ	PARAŠAS	INDIVIDUALI V.RUKŠĖNO ĮMONĖ					
SAVININKAS	V. R.		Licencijos Nr.253TK-132 Išduota 2005-02-18	Kvalifikacijos paž. Nr.1GKV-466 Išduota 2011-07-19	Kvalifikacijos paž. Nr.1GKV-251 Išduota 2011-06-07			
VYKDYTOJAS	N.T.		OBJEKTAS : ŽEMĖS SKLYPAS 4618/0003:271 DZŪKŲ G.20 LIEPIŲ K. BUKONIŲ SEN. (Projektavimui)					
UŽSAKOVAS			BRĖŽINYS	DALIS	Obj. Nr.	MASTELIS	LAPŲ Nr.	DATA
V. S.			TOPONUOTRAUKA	GEODEZINĖ	JT62/2018	M 1:500	1	2018-06-07

0	2021-05	Visuomenės informavimui		
LAIDA	DATA	Laidos statusas, keitimo priežastis (jei taikoma)		
		L.MILIŪNIENĖS ĮMONĖ įm.k. 157038256		PAVADINIMAS: Vieno buto gyvenamojo namo 1A1ž, Jonavos r. sav., Bukonių sen., Liepių k., Dzūkų g. 20, rekonstravimo projektas. Nelypatingas Mastelis statinys
Atestato Nr.	Pareigos	V. Pavardė	Parašas	Data
A 972	PV	L.MILIŪNIENĖ		2021
A 972	PDV	L.MILIŪNIENĖ		2021
Etapas	Statytojas: V. S.			Lapas
PP			02 2021-TDP-01-AS	Lapų 01 07



PATALPŲ EKSPLIKACIJA		
Žym. Nr.	PAVADINIMAS	Plotas m²
1	RŪSIO PATALPA	18.66
2	RŪSIO PATALPA	13.13
3	RŪSIO PATALPA	11.49
4	KORIDORIUS	2.65
5	KATILINĖ	5.63
6	RŪSIO PATALPA	11.32
VISO:		62,88

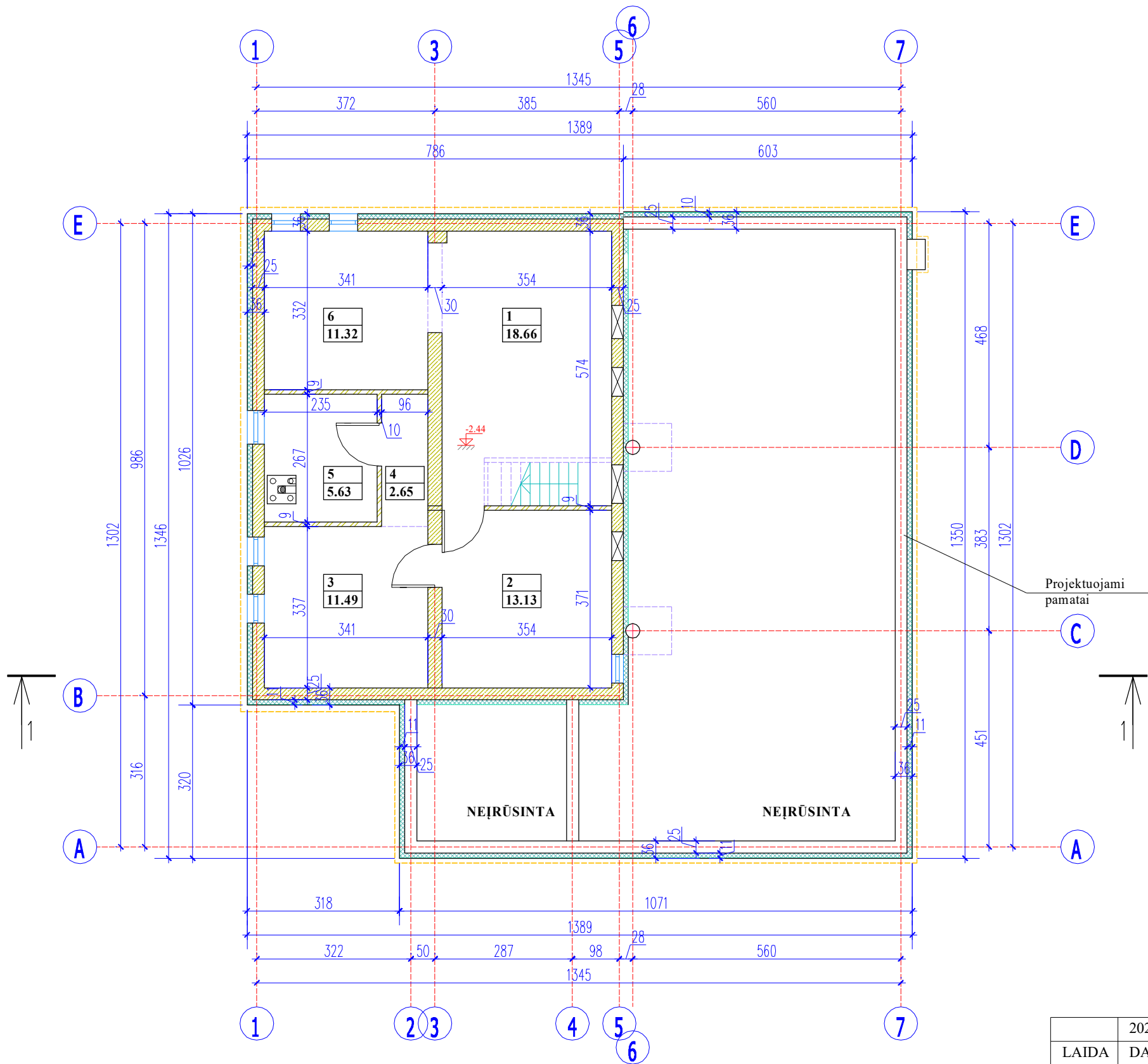

**SUTARTINIS ŽYMĖJIMAS**

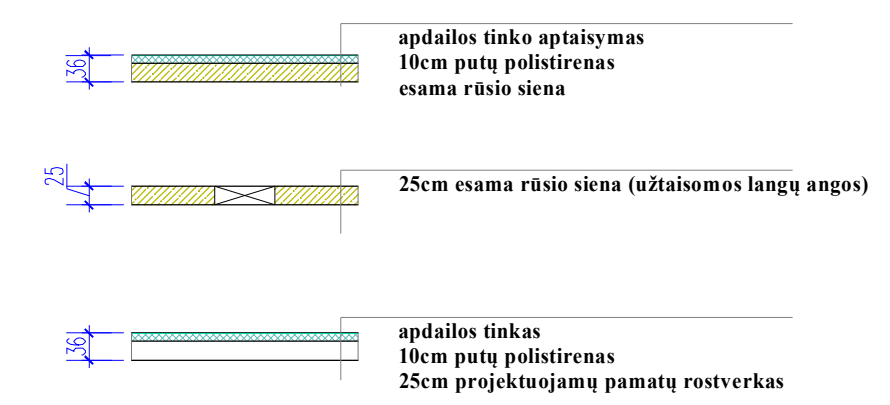

**RŪSIO PLANAS**

	2021-05	Visuomenės informavimui		
LAIDA	DATA	Laidos statusas, keitimo priežastis (jei taikoma)		
		L.MILIŪNIENĖS ĮMONĖ įm.k. 157038256		PAVADINIMAS: Vieno buto gyvenamojo namo 1A1ž, Jonavos r. sav., Bukonių sen., Liepių k., Dzūkų g. 20, rekonstravimo projektas. Neypatingas statinys
Atestato Nr.	Pareigos	V. Pavardė	Parašas	Data
A 972	PV	L.MILIŪNIENĖ	<i>[Signature]</i>	2021
A 972	PDV	L.MILIŪNIENĖ	<i>[Signature]</i>	2021
Etapas PP	Statytojas: V. S.		02 2021-TDP-01-PP-AS	Lapas 02
				Mastelis 1:100 Laida 0 Lapų 07

PATALPŲ EKSPLIKACIJA		
Žym. Nr.	PAVADINIMAS	Plotas m²
1	KAMBARYS	17.26
2	HOLAS	14.45
3	KAMBARYS	13.10
4	KORIDORIUS	3.68
5	VONIA-WC	4.19
6	KAMBARYS	12.67
7	PRIEŠKAMBARIS	7.98
8	VIRTUVĖ	26.89
9	KAMBARYS	44.12
VISO:		144.34

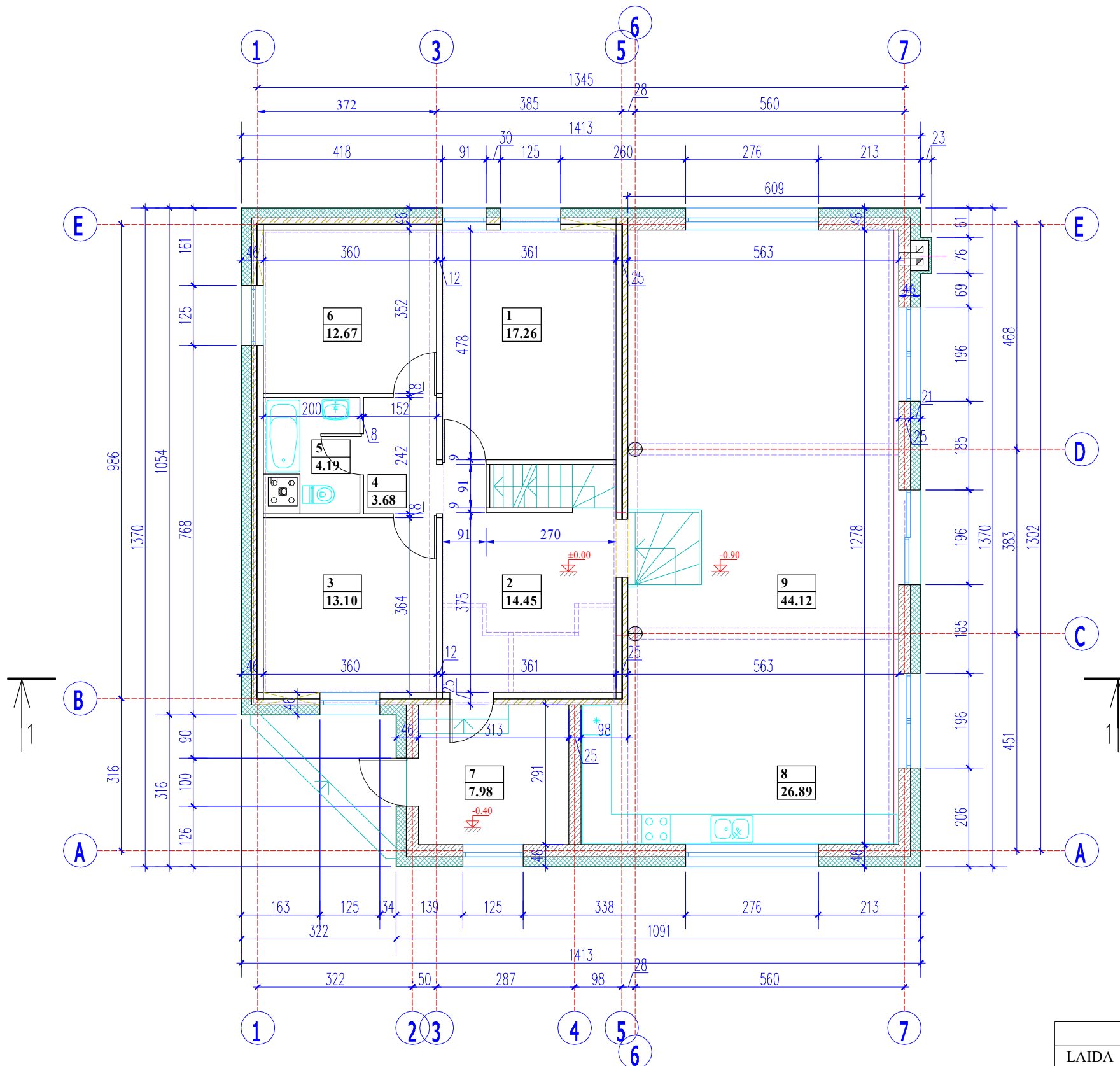

#### SUTARTINIS ŽYMĖJIMAS

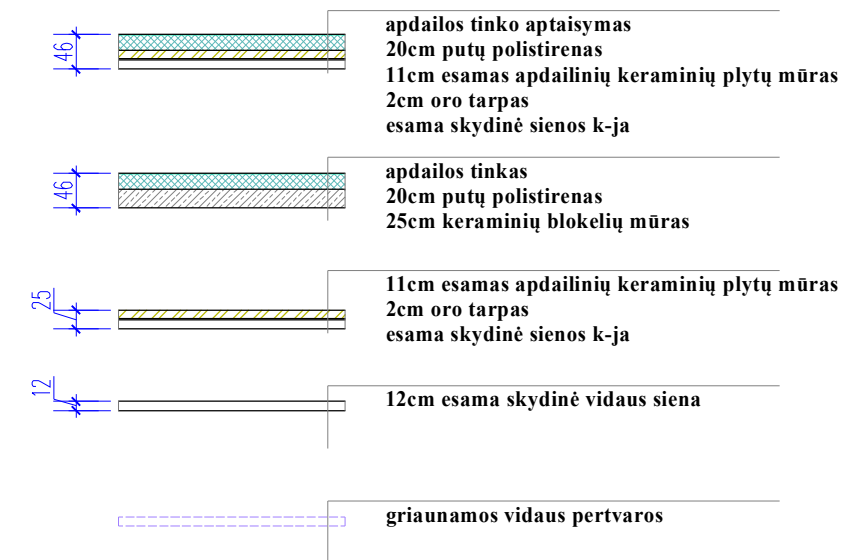

### I AUKŠTO PLANAS

	2021-05	Visuomenės informavimui		
LAIDA	DATA	Laidos statusas, keitimo priežastis (jei taikoma)		
		L.MILIŪNIENĖS ĮMONĖ įm.k. 157038256		PAVADINIMAS: Vieno buto gyvenamojo namo 1A1Ž, Jonavos r. sav., Bukonių sen., Liepių k., Dzūkų g. 20, rekonstravimo projektas. Neypatingas statinys
Atestato Nr.	Pareigos	V. Pavardė	Parašas	Data
A 972	PV	L.MILIŪNIENĖ	<i>[Signature]</i>	2021
A 972	PDV	L.MILIŪNIENĖ	<i>[Signature]</i>	2021
Etapas PP	Statytojas: V. S.		02 2021-TDP-01-PP-AS	Lapas 03
				Mastelis 1:100
				Laida 0
				Lapų 07

PATALPŲ EKSPLIKACIJA		
Žym. Nr.	PAVADINIMAS	Plotas m²
1	KAMBARYS	29.30
2	KAMBARYS	33.85
3	VONIA-WC	3.97
4	KAMBARYS	32.65
5	DUŠAS-WC	6.52
6	KAMBARYS	22.41
7	SANDĖLIS	6.14
8	KORIDORIUS	12.90
	VISO:	147.74

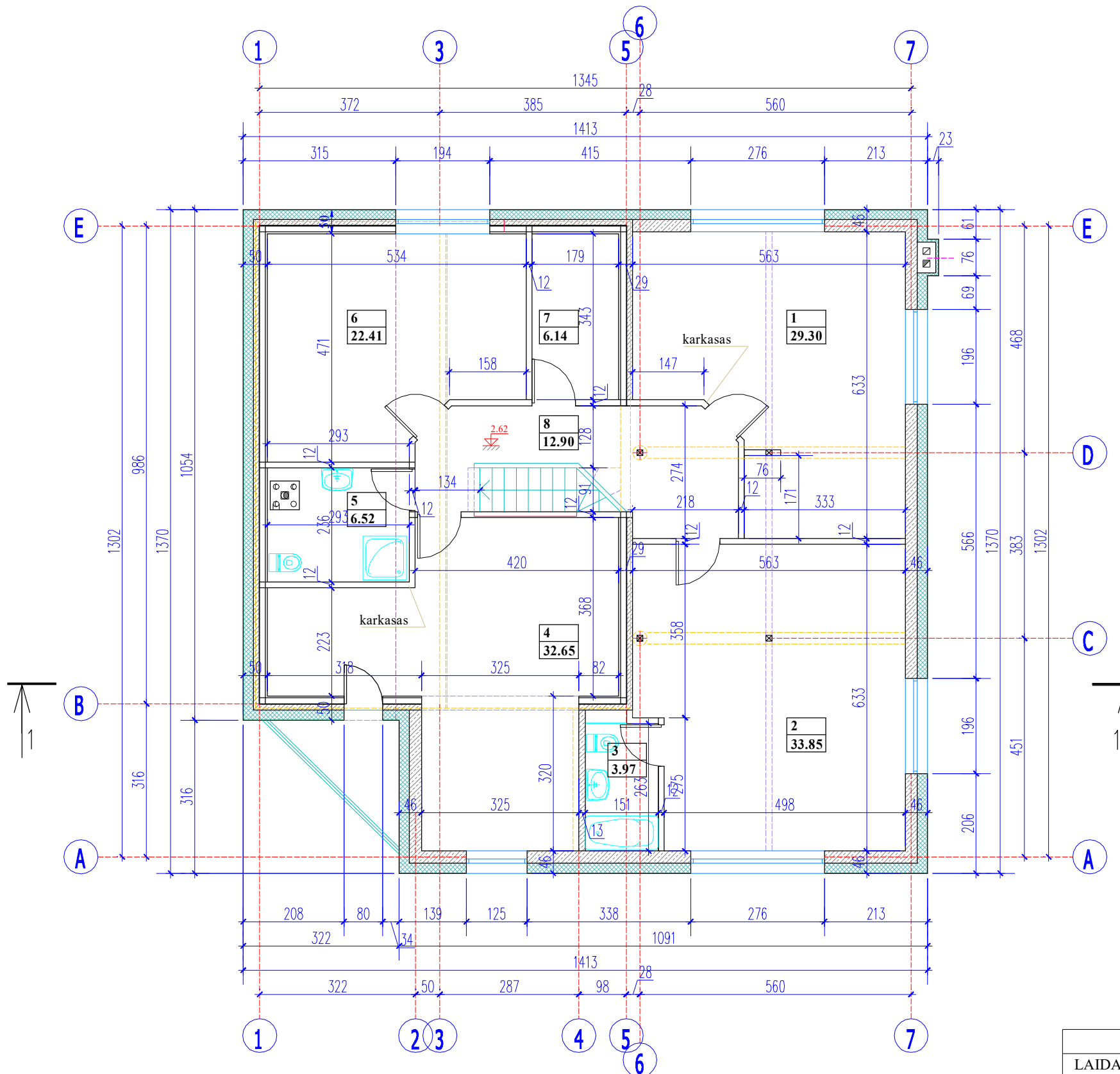

**SUTARTINIS ŽYMĖJIMAS**

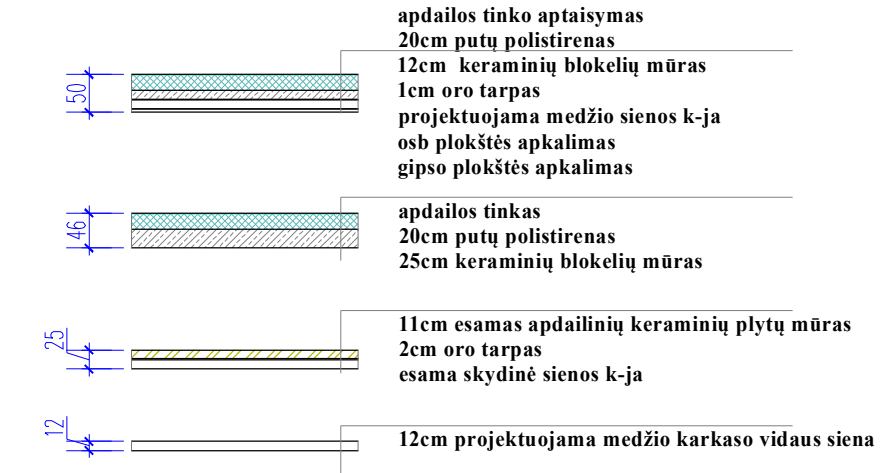

**MANSARDOS PLANAS**

	2021-05	Visuomenės informavimui		
LAIDA	DATA	Laidos statusas, keitimo priežastis (jei taikoma)		
		L.MILIŪNIENĖS ĮMONĖ įm.k. 157038256		PAVADINIMAS: Vieno buto gyvenamojo namo 1A1ž, Jonavos r. sav., Bukonių sen., Liepių k., Dzūkų g. 20, rekonstravimo projektas. Neypatingas statinys
Atestato Nr.	Pareigos	V. Pavardė	Parašas	Data
A 972	PV	L.MILIŪNIENĖ	<i>[Signature]</i>	2021
A 972	PDV	L.MILIŪNIENĖ	<i>[Signature]</i>	2021
Etapas PP	Statytojas: V. S.		02 2021-TDP-01-PP-AS	Lapas 04
				Mastelis 1:100 Laida 0 Lapų 07

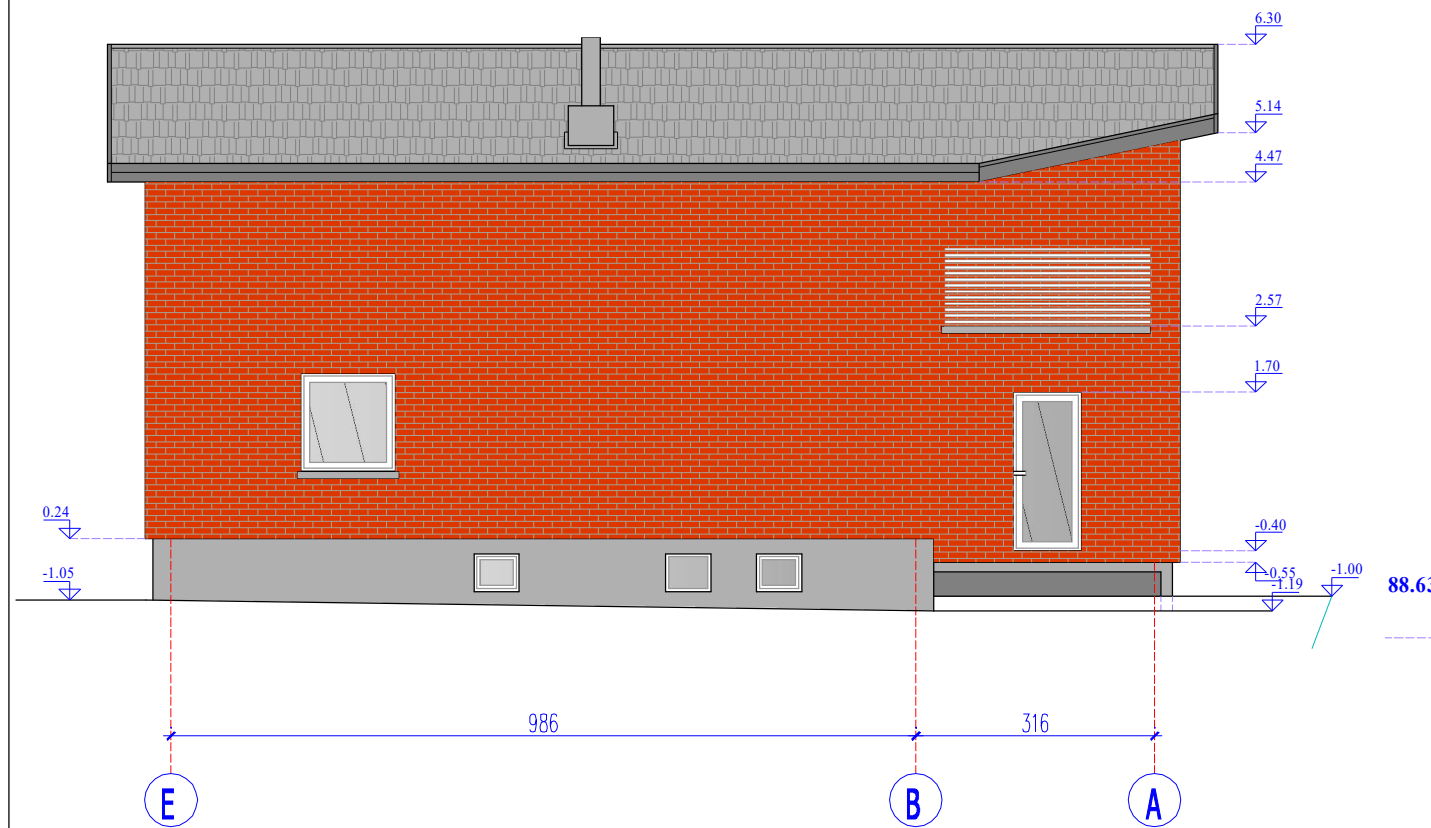



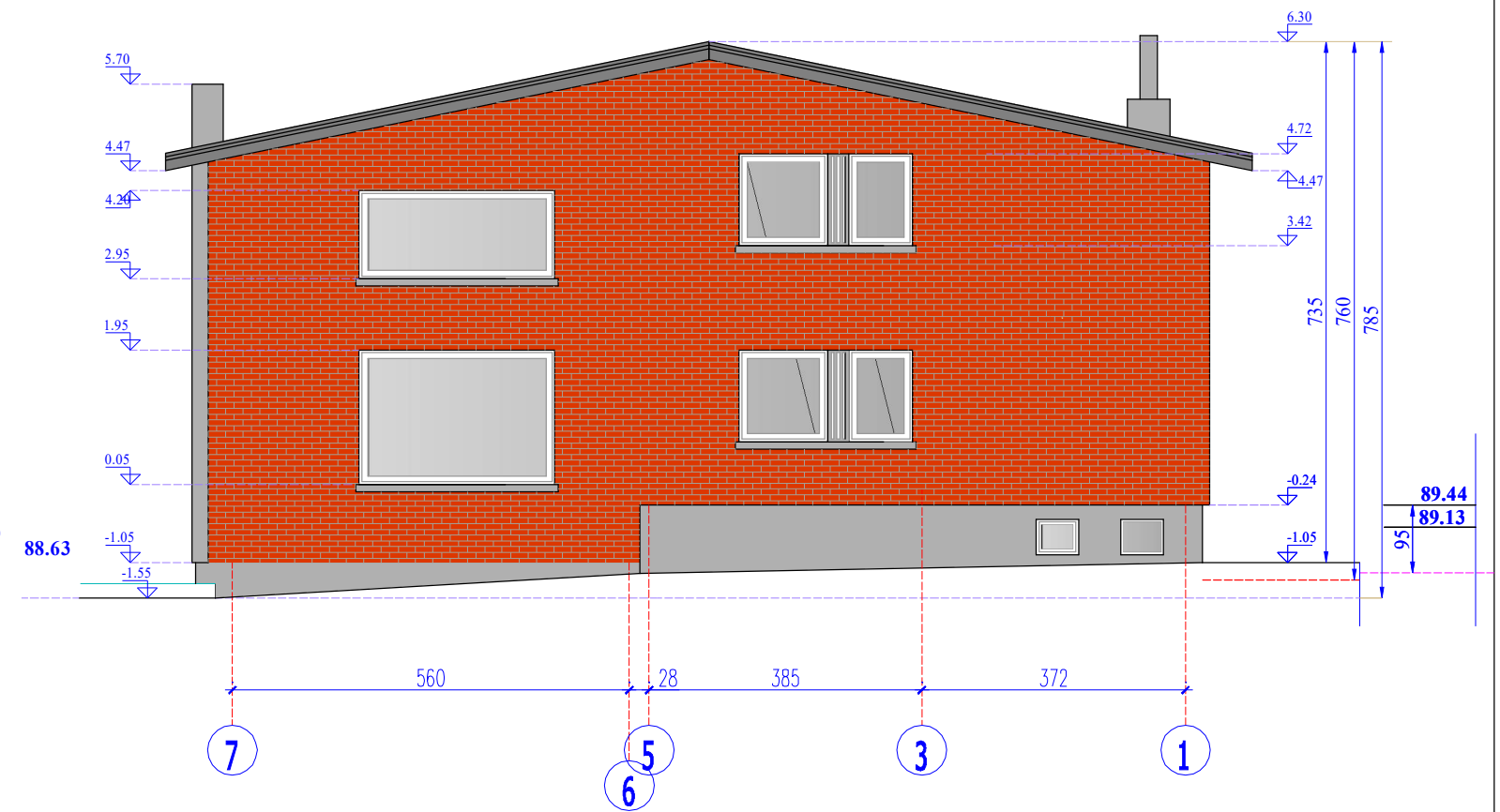

FASADAS E-A

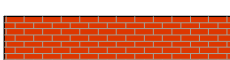

FASADAS 7-1

SUTARTINIS ŽYMĖJIMAS

-  Apdailos tinkas (RAL 7016)
-  Metalo lakštų danga (RAL 7016)
-  Keraminės apdailos plytelės (raudonai ruda spalva)

	2021-05	Visuomenės informavimui			
LAIDA	DATA	Laidos statusas, keitimo priežastis (jei taikoma)			
		L.MILIŪNIENĖS ĮMONĖ įm.k. 157038256			PAVADINIMAS: Vieno buto gyvenamojo namo 1A1Ž, Jonavos r. sav., Bukonių sen., Liepių k., Dzūkų g. 20, rekonstravimo projektas. Neypatingas statinys
Atestato Nr.	Pareigos	V. Pavardė	Parašas	Data	Mastelis 1:100
A 972	PV	L.MILIŪNIENĖ		2021	Laida 0
A 972	PDV	L.MILIŪNIENĖ		2021	Projektiniai pasiūlymai
Etapas PP	Statytojas: V. S.			02 2021-TDP-01-PP-AS	Lapas 05 Lapų 07

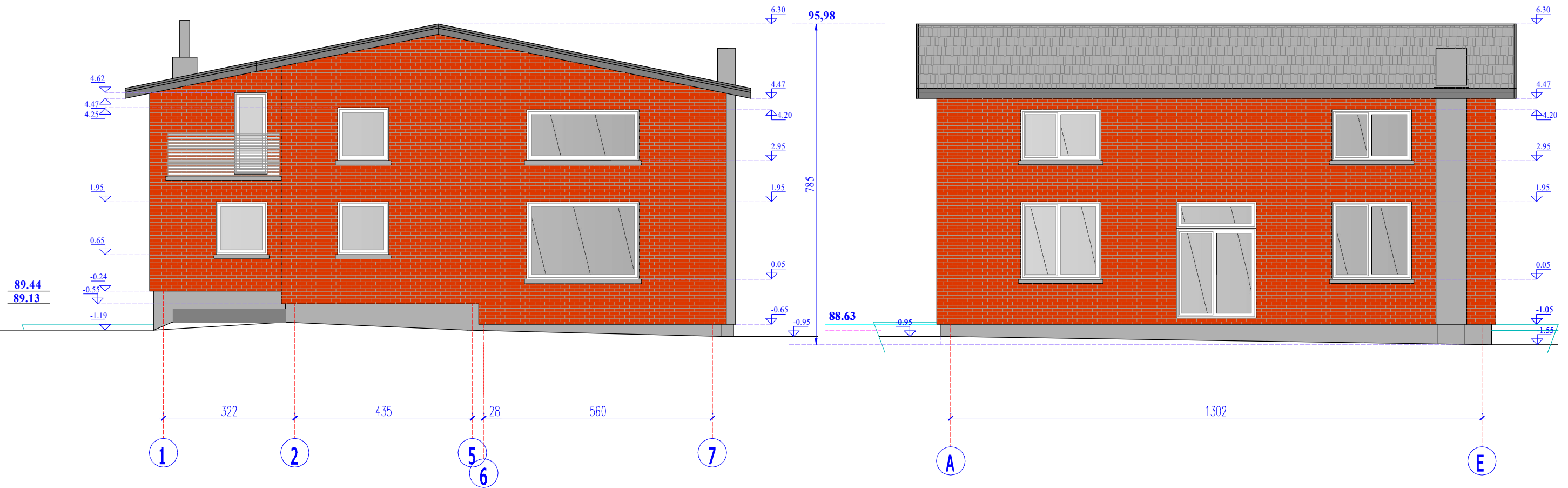



FASADAS 1-7

FASADAS A-E

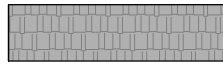
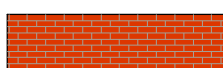
SUTARTINIS ŽYMĖJIMAS

-  Apdailos tinkas (RAL 7016)
-  Metalo lakštų dangą (RAL 7016)
-  Keraminės apdailos plytelės (raudonai ruda spalva)

	2021-05	Visuomenės informavimui			
LAIDA	DATA	Laidos statusas, keitimo priežastis (jei taikoma)			
		L.MILIŪNIENĖS ĮMONĖ įm.k. 157038256			PAVADINIMAS: Vieno buto gyvenamojo namo 1A1Ž, Jonavos r. sav., Bukonių sen., Liepių k., Dzūkų g. 20, rekonstravimo projektas. Neypatingas statinys
Atestato Nr.	Pareigos	V. Pavardė	Parašas	Data	PAVADINIMAS: FASADAI 1-7; A-E Projektiniai pasiūlymai
A 972	PV	L.MILIŪNIENĖ		2021	
A 972	PDV	L.MILIŪNIENĖ		2021	
Etapas PP	Statytojas: V. S.		02 2021-TDP-01-PP-AS		Lapas 06
					Lapų 07

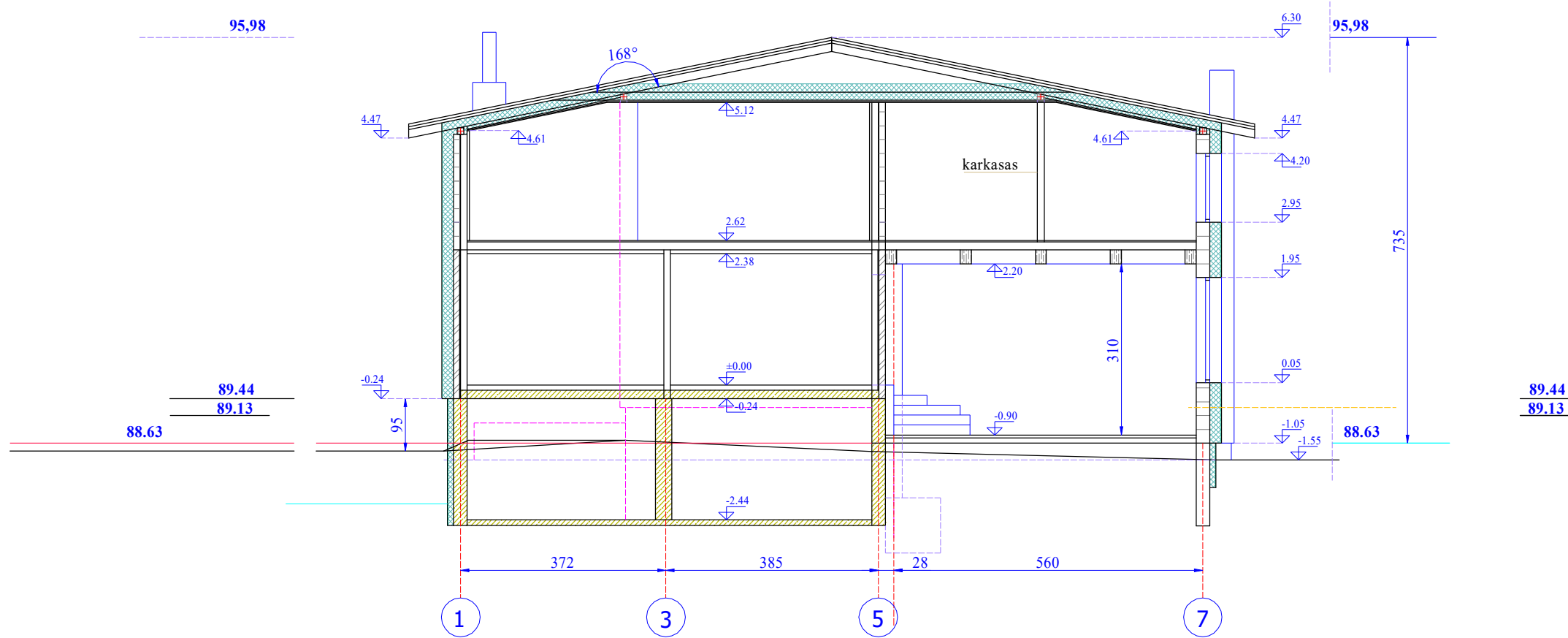

**PJŪVIS 1-1**

	2021-05	Visuomenės informavimui				
LAIDA	DATA	Laidos statusas, keitimo priežastis (jei taikoma)				
		L.MILIŪNIENĖS ĮMONĖ įm.k. 157038256			PAVADINIMAS: Vieno buto gyvenamojo namo 1A1Ž, Jonavos r. sav., Bukonių sen., Liepių k., Dzūkų g. 20, rekonstravimo projektas. Neypatingas statinys	
Atestato Nr.	Pareigos	V. Pavardė	Parašas	Data	PAVADINIMAS: PJŪVIS 1-1 Projektiniai pasiūlymai	
A 972	PV	L.MILIŪNIENĖ		2021		
A 972	PDV	L.MILIŪNIENĖ		2021		
Etapas PP	Statytojas: V. S.				02 2021-TDP-01-PP-AS	Lapas 07
					Mastelis 1:100	
					Laida 0	
					Lapų 07	

ŽEMĖLAPIO IŠTRAUKA



Statybos vieta



	2021-05	Visuomenės informavimui					
LAIDA	DATA	Laidos statusas, keitimo priežastis (jei taikoma)					
		L.MILIŪNIENĖS ĮMONĖ įm.k. 157038256			PAVADINIMAS: Vieno buto gyvenamojo namo 1A1Ž, Jonavos r. sav., Bukonių sen., Liepių k., Dzūkų g. 20, rekonstravimo projektas. Neypatingas statinys		
Atestato Nr.	Pareigos	V. Pavardė	Parašas	Data	PAVADINIMAS: Vizualizacija Projektiniai pasiūlymai	Mastelis 1:100	
A 972	PV	L.MILIŪNIENĖ		2021		Laida	
	PDV	L.MILIŪNIENĖ		2021			
Etapas PP	Statytojas: V. S.				02 2021-TDP-01-PP-AS	Lapas 01	Lapų 01