

Projektuotojas:

Architektūros ir inžinerijos studija, UAB

S. Šalkauskio g. 8B, Šiauliai // Įmonės kodas: 303129779 // Tel.: +37060987770

**PASLAUGŲ PASKIRTIES PASTATO - AUTOSERVISO DAUBOS G.
2B, ŠIAULIAI STATYBOS PROJEKTAS**

Statinio projekto Nr.:	RM040
Statinio projekto rūšis:	Statybos projektas (nauja statyba) - S
Statinio projekto etapas:	Projektiniai pasiūlymai – PP
Statinio pavadinimas:	Autoservisas
Statinio statybos vieta:	Daubos g. 2B, Šiauliai
Statinio kategorija:	Neypatingasis statinys
Statinio statybos rūšis:	Nauja statyba
Projekto bylos žymuo:	PP-01
Projekto bylos laidos žymuo:	0
Projekto bylos išleidimo data:	2021 m.

Statytojas (užsakovas):	Įl "Muvida"
Projektuotojas:	Achitektūros ir inžinerijos studija, UAB
Projekto vadovas (PV):	Robertas Mažeika Kv. patv. dok. Nr.: 38345
Architektė (PDV SA):	Regina Januškevičienė Kv. patv. dok. Nr.: A900

PROJEKTINIŲ PASIŪLYMŲ SUDĖTIES ŽINIARAŠTIS

Dokumento žymuo	Lapų sk.	Laida	Dokumento pavadinimas	Lapo Nr.
Tekstiniai dokumentai				
-	1	0	Antraštinis lapas	1
RM040-00-PP-ŽN-01	1	0	Projektinių pasiūlymų sudėties žiniaraštis	2
RM040-00-PP-AR	3	0	Projektinių pasiūlymų aiškinamasis raštas	3-5
Brėžiniai				
RM040-00-PP-BR-01	1	0	Žemės sklypo su gretima urbanistine aplinka planas M1:500	6
RM040-01-PP-BR-02	1	0	Pastato planas	7
RM040-01-PP-BR-03	1	0	Pastato planas, įrenginių išdėstymas	8
RM040-01-PP-BR-04	1	0	Fasadai 5-1; A-E	9
RM040-01-PP-BR-05	1	0	Fasadai 1-5; E-A	10
Priedai				
Projektinių pasiūlymų vaizdinė informacija				1-2
Projektinių pasiūlymų rengimo užduotis				3-4
Žemės sklypo planas				5-6
Detalusis planas. Pagrindinis brėžinys.				7
Nekilnojamojo turto registro centrinio duomenų banko išrašas				8-9
Statytojo (užsakovo) įgaliojimas pateikti prašymą				10

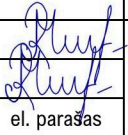
0	2021.05	Projektiniai pasiūlymai		
LAIDA	IŠLEIDIMO DATA	LAIDOS STATUSAS, KEITIMO PRIEŽASTIS (JEI TAIKOMA)		
KVAL. PATV. DOK. NR.	Architektūros ir inžinerijos studija, UAB S. Šalkauskio g. 8B, Šiauliai // Įmonės kodas: 303129779 // Tel.: +37060987770		STATINIO PROJEKTO PAVADINIMAS Paslaugų paskirties pastato - autoserviso Daubos g. 2B, Šiauliai statybos projektas	
38345	PV	R. Mažeika		DOKUMENTO PAVADINIMAS
	Projektavo	R. Mažeika		Projektinių pasiūlymų dokumentų sudėties žiniaraštis
A900	PDV SA	R. Januškevičienė		el. parašas
LT	STATYTOJAS (UŽSAKOVAS) IĮ "Muvida"		DOKUMENTO ŽYMUO RM040-00-PP-ŽN-01	
			LAPAS	LAPŲ
			1	1

PROJEKTINIŲ PASIŪLYMŲ AIŠKINAMASIS RAŠTAS

1. PROJEKTINIŲ PASIŪLYMŲ PASKIRTIS

1. Išreikšti projektuojamo statinio architektūros ir kitų pagrindinių sprendinių idėją;
2. Informuoti visuomenę apie visuomenei svarbaus statinio numatomą projektavimą;
3. Nustatyti specialiuosius architektūros reikalavimus.

2. BENDRIEJI DUOMENYS

Projekto pavadinimas: Paslaugų paskirties pastato - autoserviso Daubos g. 2B, Šiauliai statybos projektas

Statinio projekto rūšis: Techninis darbo projektas (vieno etapo)

Statinio pavadinimas: Autoservisas

Statinio paskirtis: Paslaugų (7.4)



Statinio statybos vieta: Daubos g. 2B, Šiauliai

Statinio kategorija: Neypatingasis statinys

Statinio statybos rūšis: Nauja statyba

3. ŽEMĖS SKLYPO TERITORIJOS NAUDOJIMO REGLAMENTO PARAMETRAI

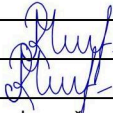
Nr.		Projektinių pasiūlymų	Bendrasis planas	Specialieji planai	Detalusis planas
1	Žemės naudojimas	Pramonės ir sandėliavimo objektų teritorijos; Komerčinės paskirties objektų teritorijos	uC2-3 gyvenamos t.; visuomenines t.; komercinių objektų t.; techninės infrastruktūros t.; viešo naudojimo t.; teritorijos krašto apsaugos tikslams; rekreacines t.	-	Pramonės ir sandėliavimo objektų teritorijos / Komerčinės paskirties objektų teritorijos
2	Užstatymo tankis	17,64	-	-	40,00 %
3	Užstatymo Intensyvumas	16,80	200 %	-	200 %
4	Aukštis (m) nuo Statinių statybos zonos esamo žemės paviršiaus	8,50	24,00	-	24,00
5	Maksimali absoliutinė altitudė (m)	iki 142,00	-	-	157,70
6	Aukštų skaičius	1	6	-	4
7	Priklausomų želdynų plotas	23,87 %	15,00 %	-	15,00 %

0	2021.05	Projektiniai pasiūlymai			
LAIDA	IŠLEIDIMO DATA	LAIDOS STATUSAS, KEITIMO PRIEŽASTIS (JEI TAIKOMA)			
KVAL. PATV. DOK. NR.	Architektūros ir inžinerijos studija, UAB S. Šalkauskio g. 8B, Šiauliai // Įmonės kodas: 303129779 // Tel.: +37060987770		STATINIO PROJEKTO PAVADINIMAS Paslaugų paskirties pastato - autoserviso Daubos g. 2B, Šiauliai statybos projektas		
38345	PV	R. Mažeika		DOKUMENTO PAVADINIMAS	LAIDA
	Projektavo	R. Mažeika		Projektinių pasiūlymų aiškinamasis raštas	0
A900	PDV SA	R. Januškevičienė	el. parašas		
LT	STATYTOJAS (UŽSAKOVAS) IĮ "Muvida"		DOKUMENTO ŽYMUO RM040-00-PP-AR		LAPAS LAPŲ 1 3

4. STATINIO (PASTATO) TECHNINIAI IR PASKIRTIES RODIKLIAI

Projektuojamos pastato techniniai ir paskirties rodikliai pateikiami 1 lentelėje.

1 lentelė. Pastato techniniai ir paskirties rodikliai

Nr.	Pavadinimas	Reikšmė	Mato vnt.
1	Pagrindinis plotas	481,20	m ²
2	Pagalbinis plotas	139,94	m ²
3	Naudingasis plotas	-	m ²
4	Rūsio plotas	-	m ²
5	Bendras plotas	621,14	m ²
6	Užstatytas plotas	655,00	m ²
7	Požeminės dalies tūris	-	m ³
8	Antžeminės dalies tūris	4271	m ³
9	Pastato aukštis (nuo ž.p. iki a.t.)	8,50	m
10	Aukštingumas	1	vnt
11	Energetinio naudingumo klasė	A++	-
12	Automobilių aptarnavimo vietų skaičius	Lengvasis transportas – 3 Sunkusis transportas – 2	vnt

5. PAŽINTINIAI DUOMENYS APIE ŽEMĖS SKLYPĄ

5.1. Sklypo geografinė vieta ir kiti duomenys

Projektuojamas pastatas žemės sklype Daubos g. 2B, Šiauliuose, pietinėje miesto dalyje, urbanizuotoje teritorijoje. Sklypas suformuotas teritorijoje kurioje dominuoja pramonės ir sandėliavimo objektų, bei komercinės paskirties objektų žemės sklypai. Sklypo, šiaurės rytų ir rytų pusės ribojasi su Daubos gatve, šiaurės vakarų ir pietvakarių su pramonės ir sandėliavimo objektų, bei komercinės paskirties objektų žemės sklypai (Daubos g. 2C, Daubos g. 2A, Daubos g. 2). Nagrinėjamai teritorijai yra parengtas detalusis planas.

5.2. Sklype esantys pastatai, inžineriniai tinklai, želdiniai ir kt.

Sklype pastatų, inžinerinių tinklų ir želdinių (medžių, krūmų) nėra.

5.3. Kultūros paveldo vertybės, saugomos teritorijos

Statinyis nėra kultūros paveldo vertybė ir nepatenka į kultūros paveldo objektų teritoriją, kultūros paveldo vertybių apsaugos zonas ar kitas Valstybės saugomas teritorijas.

6. SUSISIEKIMO KOMUNIKACIJŲ APRAŠYMAS

Autotransportas į sklypą patenka naujai formuojamais įvažiavimais iš Daubos gatvės. Numatomi du įvažiavimai į sklypą – iš šiaurės rytų pusės (skirtas lengvajam transportui įvažiuoti ir išvažiuoti iš sklypo, bei sunkiajam transportui išvažiuoti iš sklypo) ir iš rytų pusės (skirtas lengvajam transportui įvažiuoti ir išvažiuoti iš sklypo, bei sunkiajam transportui įvažiuoti į sklypą. Už sklypo ribų transporto stovėjimas galimas jeigu tai nepažeidžia galiojančių „KET“ taisyklių. Papildomos stovėjimo vietos už sklypo ribos nenumatomos.

Įvažiavimas į sklypą ir stovėjimo vietos sklype įrengiamos iš asfalto dangos. Pėsčiųjų takai įrengiami perimetru aplink pastatą (rekomenduojama 1m pločio) iš betono trinkelio dangos.

7. INŽINERINIŲ TINKLŲ APRAŠYMAS

7.1. Elektros tinklai

El. tiekimas iki pastato projektuojamas pagal AB „ESO“ išduotas projektavimo sąlygas, prisijungiant prie esamų tinklų šalia sklypo ribos.

7.2. Vandentiekis ir nuotekos

RM040-00-PP-AR	LAPAS	LAPŲ	LAIDA
	2	3	0

Vandentiekio ir nuotekų tinklai projektuojami pagal UAB „Šiaulių vandenys“ išduotas projektavimo sąlygas, prisijungiant prie esamų tinklų šalia sklypo ribos.

7.3. Šildymas

Projektuojamo pastato šildymo būdas – dujinis (centralizuoti tinklai). Dujų tinklai projektuojami pagal UAB „ESO“ išduotas projektavimo sąlygas, prisijungiant prie esamų tinklų šalia sklypo ribos.

8. PROJEKTUOJAMAS STATINYS(-IAI)

Projektuojamas paslaugų paskirties pastatas - autoservisas. Pastatas skirtas aptarnauti/remontuoti tris lengvojo transporto ir dvi sunkiojo transporto priemones. Pastatas padalintas į tris pagrindines zonas – remonto dirbtuves sunkiajam transportui; remonto dirbtuves lengvajam transportui; administracines ir pagalbines patalpas. Pastatas vieno aukšto, sutapdintu stogu, netaisyklingo stačiakampio formos. Pastatas sudarytas iš dviejų tūrių – aukštesnė dalis sunkiojo transporto remonto patalpos, žemesnė dalis – lengvojo transporto, administracijos ir pagalbinės patalpos. Statinio bendras plotas: 621m², užstatytas plotas: 655m², tūris 4271m³, aukštis 8,5m, energetinio naudingumo klasė A++.

9. ŪKINĖ VEIKLA

Autoservise numatyti aptarnauti/remontuoti lengvojo ir sunkiojo transporto priemones. Aptarnavimo vietų skaičius: trys lengvojo transporto, dvi sunkiojo transporto priemonės. Numatoma automobilių važiuoklės, elektronikos, variklio ir kitų dalių remonto/keitimo darbai.

10. PASTATO ATITVARŲ ELEMENTŲ (SIENŲ, PERTVARŲ, STOGO, GRINDŲ) TIPAI IR MEDŽIAGOS

Sprendiniuose įvertinti esminiai pastato reikalavimai: mechaninis stiprumas ir pastovumas; higiena, sveikata ir aplinkos sauga; gaisrinė sauga; sauga ir galimybė patekti į statinį naudojimo metu; apsauga nuo triukšmo; energijos taupymas ir šilumos išsaugojimas, tvarus gamtos išteklių naudojimas.

10.1. Projektuojamo pastato pamatai

Projektuojamo pastato pamatai – gręžtiniai poliniai.

10.2. Projektuojamo pastato laiknčiosios konstrukcijos

Pastato laiknčiasias konstrukcijas sudaro gelžbetoninės kolonos, metalinės santvaros ir sijos, bei kiti elementai.

10.3. Projektuojamo pastato sienos

Išorės sienos – daugiasluoksnės plokštės. Vidaus sienos - daugiasluoksnės plokštės ir gipso kartono pertvaros.

10.4. Projektuojamo pastato stogo konstrukcija

Projektuojamo pastato stogas – sutapdintas (įrengiamas ant profiliuoto pakloto), stogo danga – prilydoma, bituminė.

RM040-00-PP-AR	LAPAS	LAPŲ	LAIDA
	3	3	0

Lapo formatas: A3 - 420x297

**ŽEMĖS SKLYPO SU GRETIMA URBANISTINE APLINKA
PLANAS M1:500**

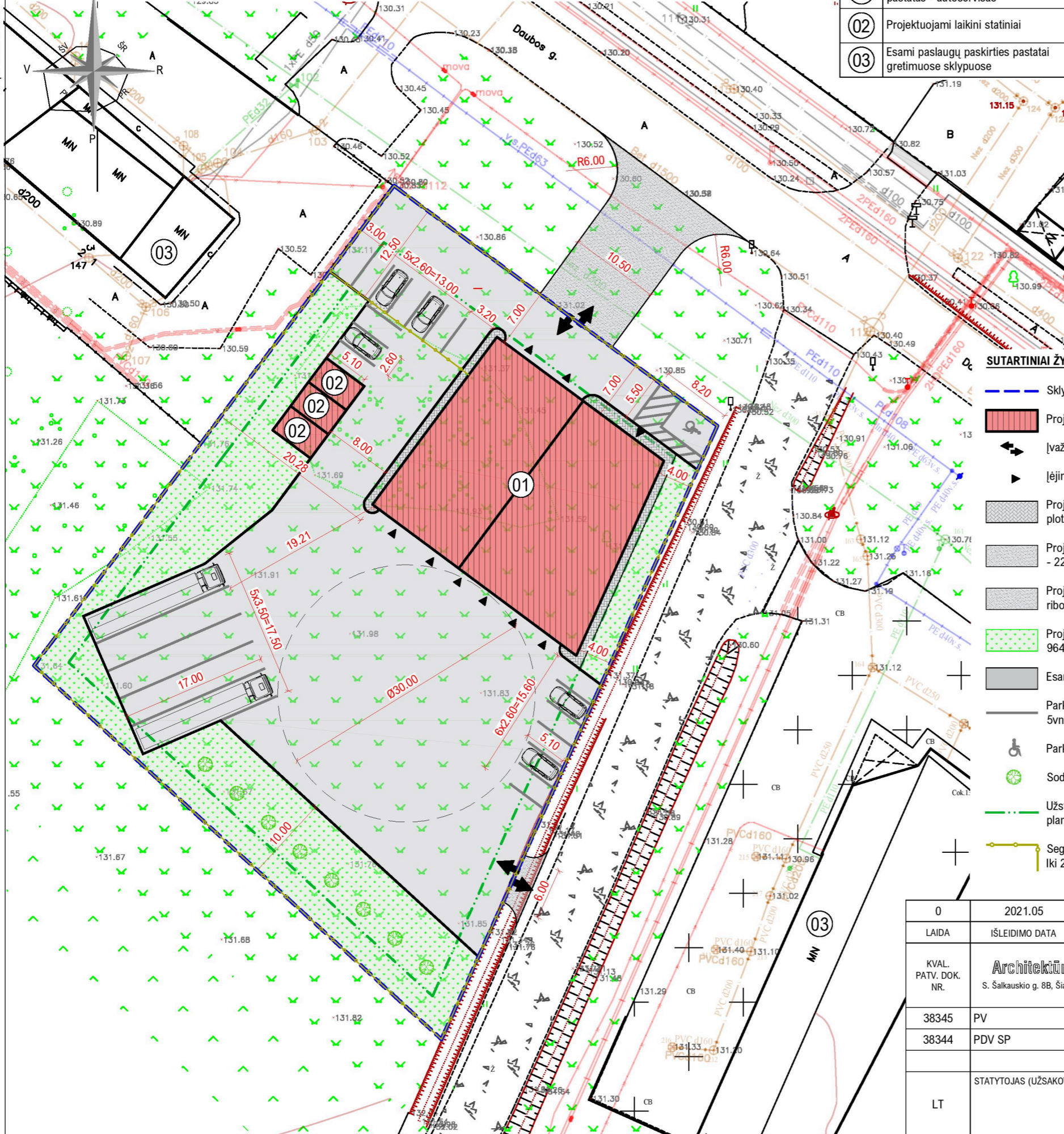

STATINIŲ IR ĮRENGINIŲ EKSPLIKACIJA

01	Projektuojamas paslaugų paskirties pastatas - autoservisas
02	Projektuojami laikini statiniai
03	Esami paslaugų paskirties pastatai gretimuose sklypuose

SITUACIJOS SCHEMA M1:4000



SUTARTINIAI ŽYMĖJIMAI:

- Sklypo riba
- Projektuojami pastatai
- Įvažiavimas į sklypą
- Įėjimai projektuojamą į pastatą
- Projektuojama betono trinkelų danga, plotas - 74.10m²
- Projektuojama asfalto danga, plotas - 2288.93m²
- Projektuojama asfalto danga už sklypo ribos, plotas - 235.16m²
- Projektuojama veja, plotas - 964.30m²
- Esama kelio danga
- Parkavimo vietos (16vnt. lengvasis tr., 5vnt. krovininis tr.)
- Parkavimo vietos neįgaliesiems (1vnt.)
- Sodunami medžiai (8 vnt.)
- Užstatymo teritorija pagal detalųjį planą
- Segmentinė tvora sklypo ribose. Iki 2,00m aukščio.

SKLYPO PAGRIDINIŲ TECHINIŲ RODIKLIŲ Palyginamoji lentelė

Nr.	Rodiklis	Bendras planas	Detalus planas	Esami	Projektuojami	Mato vnt
1	Sklypo plotas	-	4040	4040	4040	m ²
2	Užstatytas plotas	-	-	-	712.75	m ²
3	Užstatymo tankis	-	40.00	-	17.64	%
4	Užstatymo intensyvumas	200.00	200.00	-	16.80	%
5	Želdynų plotas	-	15.00	-	23.87	%
6	Pastatų aukštis (aukščiausias)	24	24.00	-	8.50	m
7	Aukštingumas (didžiausias)	6	4	-	1	vnt

PROJEKTUOJAMO 01 PASTATO TECHINIAI RODIKLIAI

Nr.	Rodiklis	Reikšmė	Mato vnt
1	Pagrindinis plotas	481.20	m ²
2	Pagalbinis plotas	139.94	m ²
3	Naudingasis plotas	-	m ²
4	Rūsio plotas	-	m ²
5	Bendras plotas	621.14	m ²
6	Užstatytas plotas	655.00	m ²
7	Požeminės dalies tūris	-	m ³
8	Antžeminės dalies tūris	4271	m ³
9	Pastato aukštis (nuo ž.p. iki a.t.)	8.50	m
10	Aukštingumas	1	vnt
11	Energetinio naud. klasė	A++	-

0	2021.05	Projektiniai pasiūlymai		
LAIDA	ISLEIDIMO DATA	LAIDOS STATUSAS, KEITIMO PRIEŽASTIS (JEI TAIKOMA)		
KVAL. PATV. DOK. NR.	Architektūros ir inžinerijos studija, UAB S. Šalkauskio g. 8B, Šiauliai // Įmonės kodas: 303129779 // Tel.: +37060987770		STATINIO PROJEKTO PAVADINIMAS Paslaugų paskirties pastato - autoserviso Daubos g. 2B, Šiauliai statybos projektas	
38345	PV	R. Mažeika	DOKUMENTO PAVADINIMAS Žemės sklypo su gretimai urbanistine aplinka planas M1:500	
38344	PDV SP	R. Mažeika		
LAIDA	STATYTOJAS (UŽSAKOVAS) IĮ "Muvida"		DOKUMENTO ŽYMUO RM040-00-PP-BR-01	
			LAPAS	LAPŲ
			1	1

PASTATO PLANAS

Mastelis 1:150

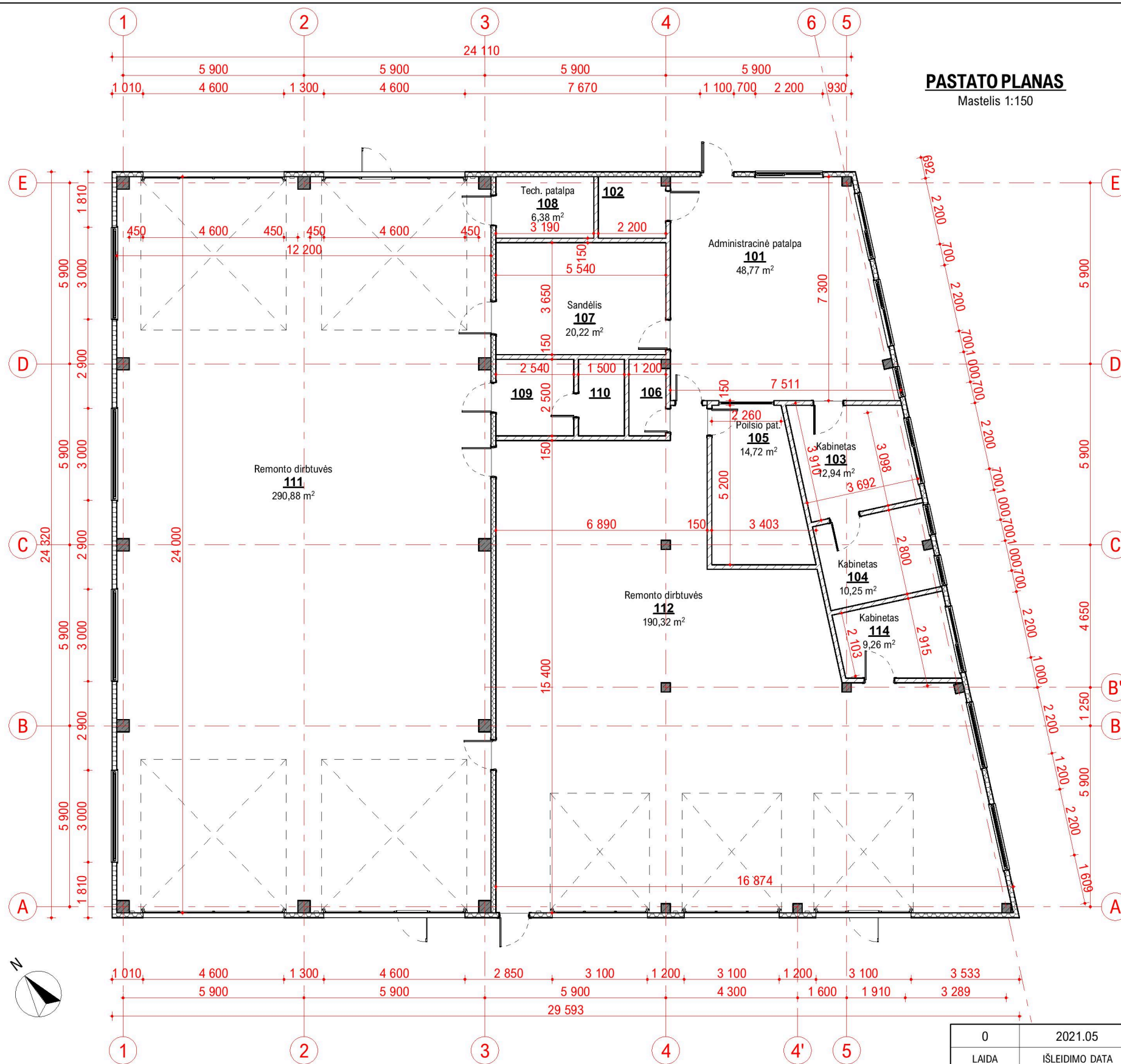

PATALPŲ EKSPLIKACIJA		
Nr.	Pavadinimas	Plotas, m ²
Pirmas aukštas		
101	Administracinė patalpa	48,77
102	WC	4,35
103	Kabinetas	12,94
104	Kabinetas	10,25
105	Poilsio pat.	14,72
106	WC	2,95
107	Sandėlis	20,22
108	Tech. patalpa	6,38
109	Persirengimo p.	6,35
110	WC	3,75
111	Remonto dirbtuvės	290,88
112	Remonto dirbtuvės	190,32
114	Kabinetas	9,26
		621,14 m²

PASTATOTECHNINIAI RODIKLIAI			
Nr.	Rodiklis	Reikšmė	Mano vnt.
01.	Pagrindinis plotas	481,20	m ²
02.	Pagalbinis plotas	139,94	m ²
03.	Naudingasis plotas	-	m ²
04.	Rūsio plotas	-	m ²
05.	Bendras plotas	621,14	m ²
06.	Užstatytas plotas	655	m ²
07.	Požeminės dalies tūris	-	m ³
08.	Antžeminės dalies tūris	4271	m ³
09.	Pastato aukštis (nuo ž.p. iki a.t.)	8,50	m
10.	Aukštingumas	1	vnt
11.	Energetinio naud. klasė	A++	-

0	2021.05	Projektiniai pasiūlymai	
LAIDA	IŠLEIDIMO DATA	LAIDOS STATUSAS, KEITIMO PRIEŽASTIS (JEI TAIKOMA)	
KVAL. PATV. DOK. NR.	Architektūros ir inžinerijos studija, UAB S. Šalkauskio g. 8B, Šiauliai // Įmonės kodas: 303129779 // Tel.: +37060987770		STATINIO PROJEKTO PAVADINIMAS Paslaugų paskirties pastato - autoserviso Daubos g. 2B, Šiauliai statybos projektas
38345	PV	R. Mažeika	DOKUMENTO PAVADINIMAS Pastato planas
38345	Projektavo	R. Mažeika	
A900	PDV SA	R. Januškevičienė	
LT	STATYTOJAS (UŽSAKOVAS)	II "Muvida"	
		DOKUMENTO ŽYMUO RM040-01-PP-BR-01	
		LAPAS	LAPŲ
		1	1

PASTATO PLANAS, ĮRENGINIŲ IŠDĖSTYMAS

Mastelis 1:150

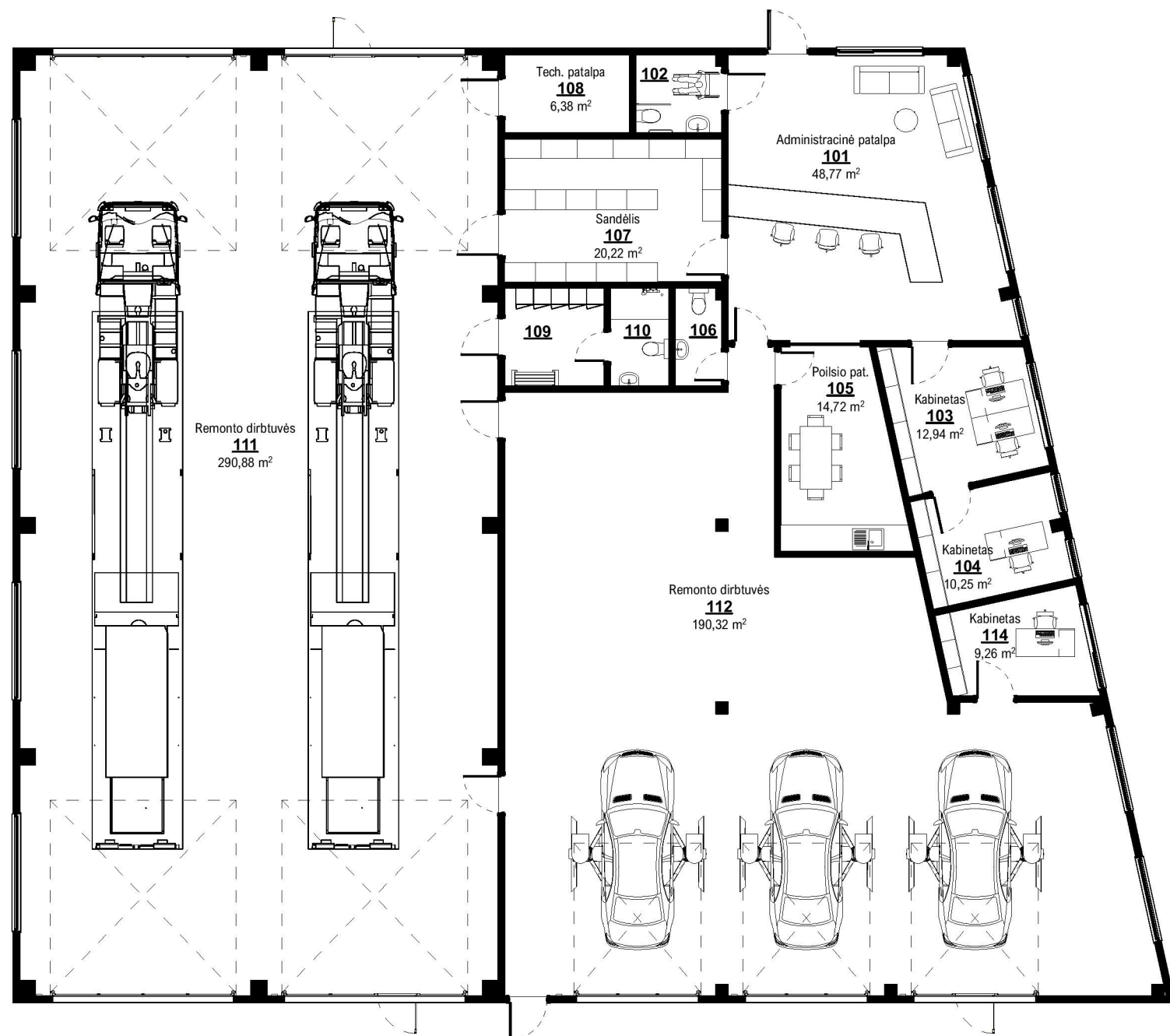

PATALPŲ EKSPLIKACIJA		
Nr.	Pavadinimas	Plotas, m ²
Pirmas aukštas		
101	Administracinė patalpa	48,77
102	WC	4,35
103	Kabinetas	12,94
104	Kabinetas	10,25
105	Poilsio pat.	14,72
106	WC	2,95
107	Sandėlis	20,22
108	Tech. patalpa	6,38
109	Persirengimo p.	6,35
110	WC	3,75
111	Remonto dirbtuvės	290,88
112	Remonto dirbtuvės	190,32
114	Kabinetas	9,26
		621,14 m²

PASTATOTECHNINIAI RODIKLIAI			
Nr.	Rodiklis	Reikšmė	Mano vnt.
01.	Pagrindinis plotas	481,20	m ²
02.	Pagalbinis plotas	139,94	m ²
03.	Naudingasis plotas	-	m ²
04.	Rūsio plotas	-	m ²
05.	Bendras plotas	621,14	m ²
06.	Užstatytas plotas	655	m ²
07.	Požeminės dalies tūris	-	m ³
08.	Antžeminės dalies tūris	4271	m ³
09.	Pastato aukštis (nuo ž.p. iki a.t.)	8,50	m
10.	Aukštingumas	1	vnt
11.	Energetinio naud. klasė	A++	-



0	2021.05	Projektiniai pasiūlymai			
LAIDA	IŠLEIDIMO DATA	LAIDOS STATUSAS, KEITIMO PRIEŽASTIS (JEI TAIKOMA)			
KVAL. PATV. DOK. NR.	Architektūros ir inžinerijos studija, UAB S. Šalkauskio g. 8B, Šiauliai // Įmonės kodas: 303129779 // Tel.: +37060987770		STATINIO PROJEKTO PAVADINIMAS Paslaugų paskirties pastato - autoserviso Daubos g. 2B, Šiauliai statybos projektas		
38345	PV	R. Mažeika	<i>Ruf</i>	DOKUMENTO PAVADINIMAS	
38345	Projektavo	R. Mažeika	<i>Ruf</i>	Pastato planas, įrenginių išdėstymas	
A900	PDV SA	R. Januškevičienė	el. parašas	LAPAS	
LT	STATYTOJAS (UŽSAKOVAS)		DOKUMENTO ŽYMUO		LAPŲ
	IĮ "Muvida"		RM040-01-PP-BR-02		1
					1

FASADAS 5-1
Mastelis 1:100

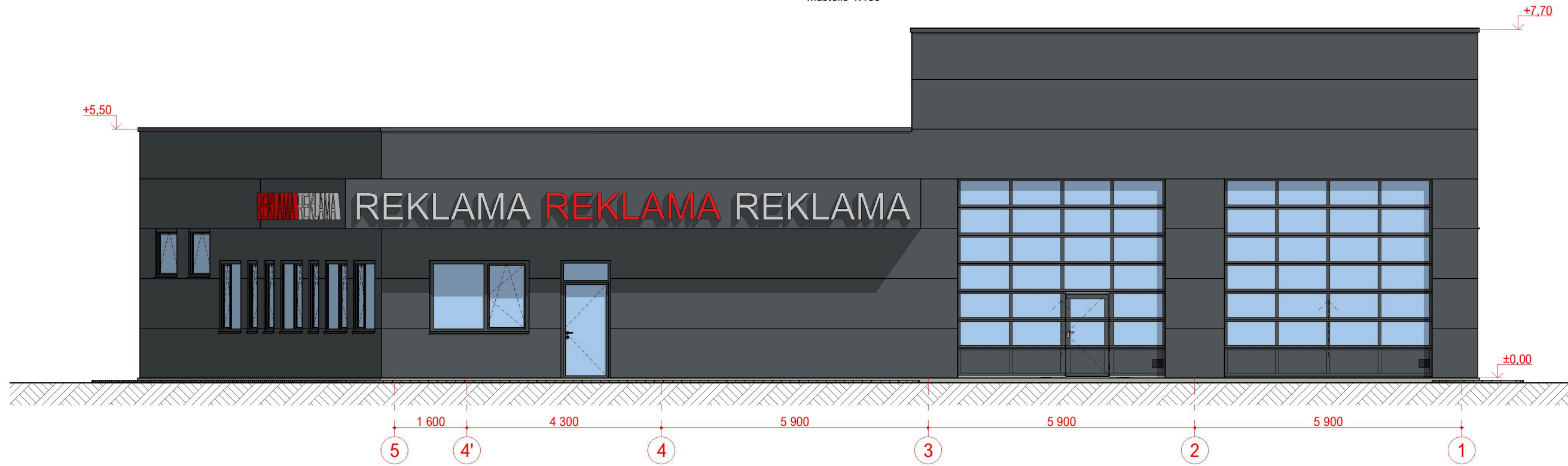

FASADAS A-E
Mastelis 1:100

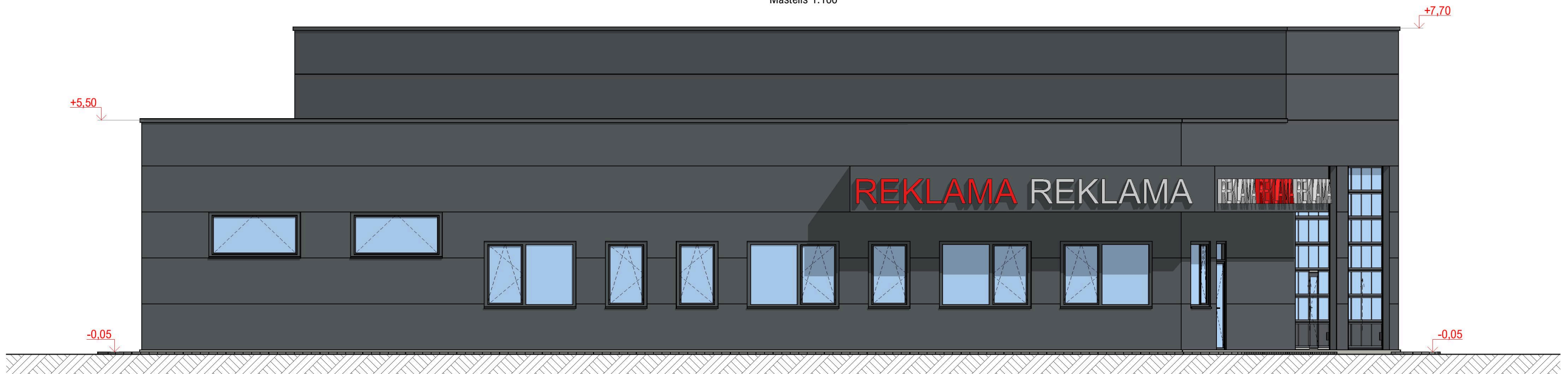

SUTARTINIAI ŽYMĖJIMAI:

- Fasado apdaila:**
 Daugialuoksnės plokštės
 Spalva - RAL7016 arba artima jai
- Cokolio apdaila:**
 Cokolinė, gelžbetoninė plokštė
- Kita detalės:**
 Langai, durys, apskardinimai ir kt. detalės
 Spalva - RAL7016

0	2021.05	Projektiniai pasiūlymai		
LAIDA	IŠLEIDIMO DATA	LAIDOS STATUSAS, KEITIMO PRIEŽASTIS (JEI TAIKOMA)		
KVAL. PATV. DOK. NR.	Architektūros ir inžinerijos studija, UAB S. Šalkauskio g. 8B, Šiauliai // Įmonės kodas: 303129779 // Tel.: +37060987770		STATINIO PROJEKTO PAVADINIMAS Paslaugų paskirties pastato - autoserviso Daubos g. 2B, Šiauliai statybos projektas	
	38345	PV	R. Mažeika	DOKUMENTO PAVADINIMAS Fasadai 5-1; A-E
38345	Projektavo	R. Mažeika	LAIDA 0	
A900	PDV SA	R. Januškevičienė	el. parašas	DOKUMENTO ŽYMUO RM040-01-PP-BR-03
LT	STATYTOJAS (UŽSAKOVAS)	IĮ "Muvida"		
				LAPŲ 1

FASADAS 1-5

Mastelis 1:100

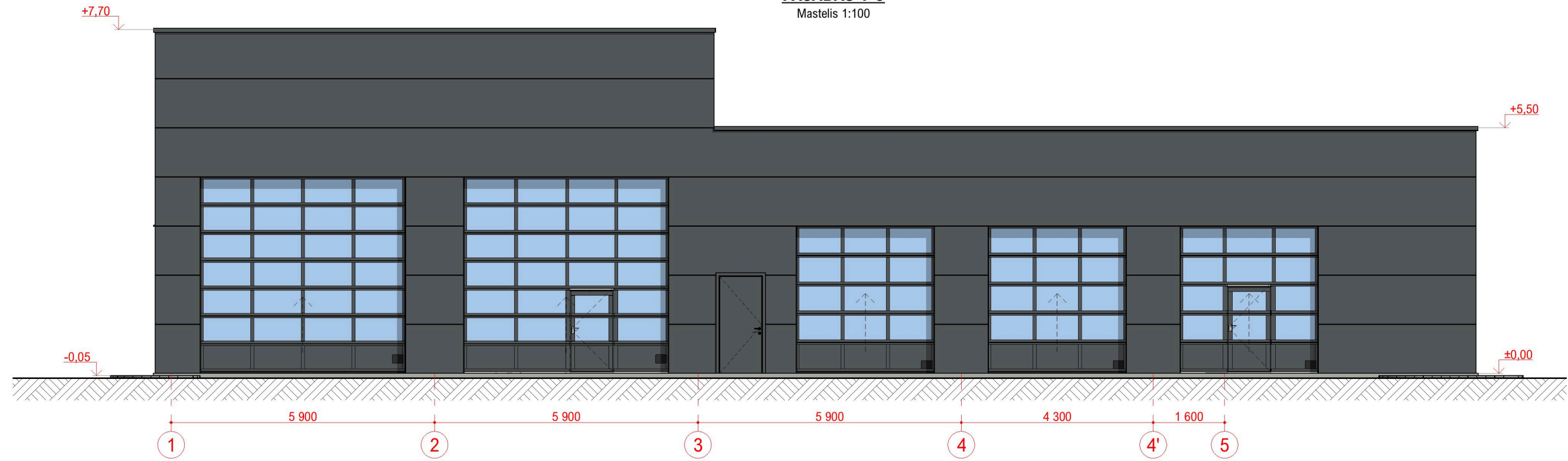
**FASADAS E-A**

Mastelis 1:100

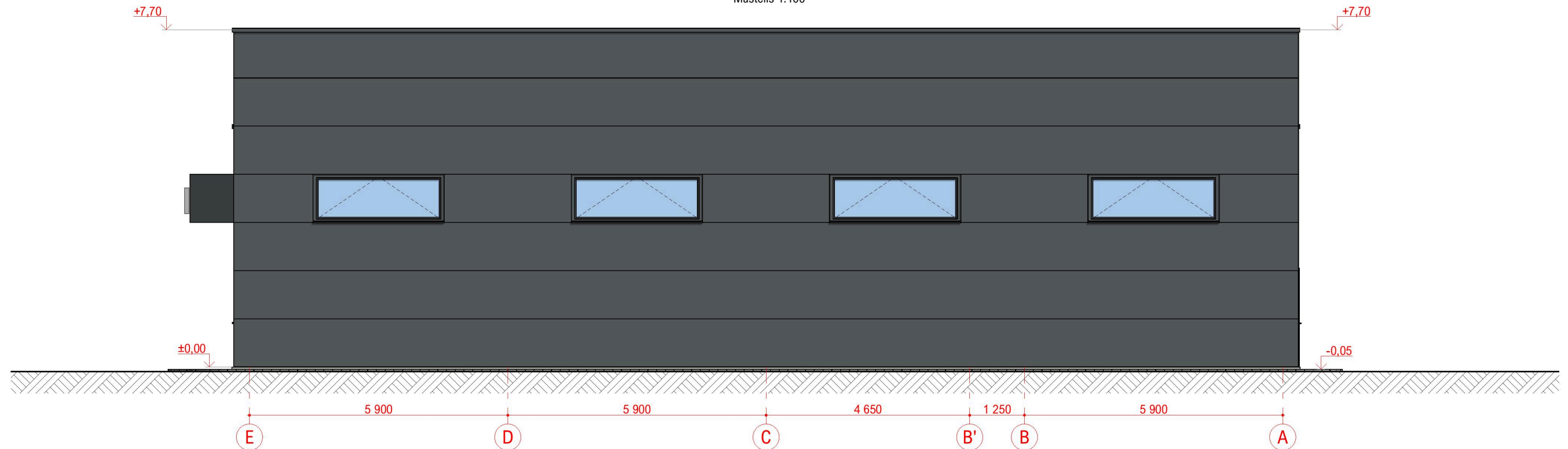
**SUTARTINIAI ŽYMĖJIMAI:**

- Fasado apdaila:**
 Daugialuoksnės plokštės
 Spalva - RAL7016 arba artima jai
- Cokolio apdaila:**
 Cokolinė, gelžbetoninė plokštė
- Kita detalės:**
 Langai, durys, apskardinimai ir kt. detalės
 Spalva - RAL7016

0	2021.05	Projektiniai pasiūlymai			
LAIDA	IŠLEIDIMO DATA	LAIDOS STATUSAS, KEITIMO PRIEŽASTIS (JEI TAIKOMA)			
KVAL. PATV. DOK. NR.	Architektūros ir inžinerijos studija, UAB S. Šalkauskio g. 8B, Šiauliai // Įmonės kodas: 303129779 // Tel.: +37060987770		STATINIO PROJEKTO PAVADINIMAS Paslaugų paskirties pastato - autoserviso Daubos g. 2B, Šiauliai statybos projektas		
38345	PV	R. Mažeika	<i>Ruf</i>	DOKUMENTO PAVADINIMAS	
38345	Projektavo	R. Mažeika	<i>Ruf</i>	Fasadai 1-5; E-A	
A900	PDV SA	R. Januškevičienė	el. parašas		
LT	STATYTOJAS (UŽSAKOVAS)		DOKUMENTO ŽYMUO		
	IĮ "Muvida"		RM040-01-PP-BR-04		
				LAPAS	LAPŲ
				1	1