

OBJEKTAS:

PATALPŲ PASKIRTIES KEITIMO IŠ GAMYBOS PASKIRTIES Į
GYDYMO PASKIRTĮ, (ODONTOLOGIJOS KLINIKA) ATLIEKANT
PAPRASTOJO REMONTO DARBUS. SAVANORIŲ PR. Nr.271-102,
KAUNE,

PROJEKTINIAI PASIŪLYMAI Nr. 020-08-PP

STATYBOS RŪŠIS	Paprastasis remontas
ADRESAS	Savanorių pr. Nr. 271-102 Kaunas.
STATYTOJAS	UAB „Jotvainis“
PROJEKTO DALYS	Bendroji dalis BD
STADIJA	Projektiniai pasiūlymai PP
TOMAS	I
LAIDA	0
PROJEKTO VADOVAS	Kęstutis Statkevičius, Atest. NR. A 844 

Pritariu : UAB „JOTVAINIS“



Kaunas 2021

PATALPŲ PASKIRTIES KEITIMO IŠ GAMYBOS Į GYDYMO PASKIRTĮ
(ODONTOLOGIJOS KLINIKA), ATLIEKANT PAPRASTOJO REMONTO
DARBUS. SAVANORIŲ pr. 271-102 KAUNE.

PROJEKTINIAI PASIŪLYMAI
Nr. 020-08-PP

DOKUMENTŲ ŽINIARAŠTIS

Dok. Žymuo	Lapų Sk.	Pavadinimas	Pastabos
	1	Antraštinis	
BDŽ	1	Projekto dokumentų žiniaraštis.	
	1	Projektinių pasiūlymų užduoties patvirtinimas	
	2	Projektinių pasiūlymų rengimo užduotis	
AR	2	Aiškinamasis raštas	
	1	Atestatas	

BRĖŽINIŲ ŽINIARAŠTIS

Brėž. Žymuo	Lapų Sk.	Pagrindiniai brėžiniai (pavadinimas)	Pastabos
020-08-TDP- SCH-1	1	Situacijos schema	
020-08- TDP- SA-1	1	Patalpų planas M 1 : 100	
020-08- TDP-SA-2	1	Patalpų planas su įrangos išdėstymu M1 : 100	
020-08- TDP-SA-3	1	Pastato fasadas M 1 : 100	
020-08- TDP-SA-4	1	Sklypo planas M 1 : 500	

	LAPAS	LAPŲ	LAIDA
020-08-PP – SA -Ž	1	1	0



**KAUNO MIESTO SAVIVALDYBĖS ADMINISTRACIJOS
MIESTO PLANAVIMO IR ARCHITEKTŪROS SKYRIUS**

Biudžetinė įstaiga, Laisvės al. 96, LT-44251 Kaunas, tel. (8 37) 42 42 43,
el. p. miesto.planavimo.architekturos.skyrius@kaunas.lt, http://www.kaunas.lt.
Duomenys kaupiami ir saugomi Juridinių asmenų registre, kodas 188764867

Įg. asm. K. Statkevičiui
rustata@gmail.com

Nr.
I Nr.

DĖL PROJEKTINIŲ PASIŪLYMŲ RENGIMO UŽDUOTIES PATVIRTINIMO

Atsakydami į Jūsų 2021-03-26 d. prašymą suderinti projektinių pasiūlymų rengimo užduotį, adresu – Savanorių pr. 271-102, Kaune, informuojame, kad deriname minėtą užduotį.

PRIDEDAMA : 2 lapai

Architektūros poskyrio vedėja

tel.8 37 425590,

Kauno miesto savivaldybės administracijos
Miesto planavimo ir architektūros skyriui

Kauno miesto savivaldybės administracijos
Miesto planavimo ir architektūros skyriaus
Architektūros poskyrio vedėja

20. 21-03-14

PROJEKTINIŲ PASIŪLYMŲ RENGIMO UŽDUOTIS
2021-03-01

1. **Statytojas** : UAB „Jotvainis“, jm. kodas 232126450; Savanorių pr. 271, Kaunas
2. **Projektuotojas** : Kęstutis Statkevičius, (architekto kvalifikacijos atestatas Nr. A844, galiojantis nuo 2014.11.25).
3. **Informacija apie numatomą projektuoti statinio dalį** :
Pavadinimas: Patalpų paskirties keitimo iš gamybos paskirties į gydymo paskirtį, atliekant paprastojo remonto darbus, Savanorių pr. 271-102, Kaune, projektas.
Statybos rūšis : Paprastasis remontas.
Statinio kategorija : Neypatingas statinys.
Statinio dalies pagrindinė naudojimo paskirtis :
Esama - 7.8. Gamybos paskirtis.
Būsima – 7.12. Gydymo paskirtis.
Statinio dalies rodikliai:
Iki paskirties keitimo :
Patalpų bendras plotas – 119,66 m²
Patalpų pagrindinis plotas – 109,04 m²
Patalpų pagalbinis plotas – 10,62 m²
Po paskirties keitimo :
Patalpų bendras plotas – 115,05 m²
Patalpų pagrindinis plotas – 101,67 m²
Patalpų pagalbinis plotas – 13,38 m²
4. **Projektinių pasiūlymų paskirtis** :
Išreikšti statytojo sumanyto patalpų paskirties keitimo architektūros ir kitų sprendinių idėją; informuoti visuomenę apie visuomenei svarbaus statinio dalies numatomą paskirties keitimą.
5. **Projektinių pasiūlymų sudėtis** :
Aiškinamasis raštas, situacijos schema ir esami sklypo plano sprendiniai, architektūrinė dalis.
6. **Statytojo pateikiami dokumentai ir kiti duomenys**.
Nekilnojamojo turto registro centrinio duomenų banko išrašas.
Statinio dalies kadastrinių matavimų byla.
Pastato savininkų susirinkimo protokolas.
7. **Projektinių pasiūlymų vaizdinė informacija**.
Aiškinamasis raštas, situacijos schema, sklypo sutvarkymo plano (2015 m. projektas) fragmentas, patalpų planai, pastato fasadas.

8. Kiti duomenys.

Projektinių pasiūlymų parengimo terminai - pagal projektavimo darbų rangos sutartį.
Statytojui pateikiamų projektinių pasiūlymų kopijų ir kompiuterinių laikmenų su įrašyta
projektinių pasiūlymų kopija – 2 vnt.

Projektuotojas turi visų, jo parengtų, projektinių pasiūlymų sprendinių autorines teises.
Statytojas, be projektuotojo sutikimo, projektinių pasiūlymų kopijas gali naudoti tik tam
tikslui, kuriam jie yra skirti.

STATYTOJAS (UŽSAKOVAS)

PROJEKTINIŲ PASIŪLYMŲ RENGĖJAS

.....
vardas, pavardė, parašas

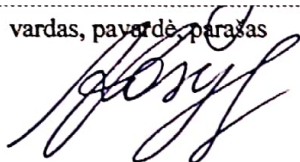

KASUTIS STANKEVIČIUS
.....

vardas, pavardė, parašas

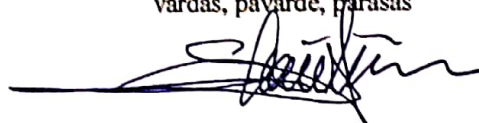

Projektinių pasiūlymų rengimo užduotis sudaroma 2 egz.

**PATALPŲ PASKIRTIES KEITIMAS IŠ GAMYBOS Į GYDYMO PASKIRTĮ .
ATLIEKANT PAGRASTOJO REMONTO DARBUS.**

SAVANORIŲ pr. 271-102 KAUNE.

PROJEKTINIŲ PASIŪLYMŲ Nr. 020-08-PP

AIŠKINAMASIS RAŠTAS

STATINIO PAŽINTINIAI DUOMENYS

Statinio projekto pavadinimas	Patalpų paskirties keitimo iš gamybos į gydymo paskirtį, atliekant pagrastojo remonto darbus, Savanorių pr. 271-102, Kaune, projektas.
Statybos vieta	Savanorių pr. 271-102, Kaunas.
Žemės sklypas	Kadastro Nr.1901/0079:55
Žemės sklypo paskirtis	Kita
Žemės sklypo naudojimo būdas	Komercinės paskirties objektų teritorijos Pramonės ir sandėliavimo objektų teritorijos
Statytojas	UAB „Jotvainis“
Projektuotojas	Architektas Kęstutis Statkevičius, architekto kvalifikacijos atestatas A844 , galioja nuo 2014-11-25
Statybos rūšis	Paprastasis remontas
Esama pagrindinė statinio naudojimo paskirtis	7.8. Gamybos.
Esama pagrindinė patalpų naudojimo paskirtis	Gamybos.
Būsima pagrindinė statinio naudojimo paskirtis	7.8. Gamybos.
Būsima pagrindinė patalpų naudojimo paskirtis	Gydymo (odontologinė klinika)

PROJEKTINIŲ PASIŪLYMŲ RENGIMO PAGRINDAS

Patvirtinta projektinių pasiūlymų rengimo užduotis (2021-04-14)

ESAMA SITUACIJA.

Gamybinės patalpos (unik. Nr. 4400-5549-8798:8007), kurių pagrindinė naudojimo paskirtis keičiama, yra gamybos paskirties pastate Savanorių pr. 271, Kaune (unik. Nr.1995-8046-2084) pagal kadastrinius duomenis pažymėtame plane - 2P4b, pirmame pastato aukšte.

Pastatas pastatytas 1964 m., pastato bendras plotas - 6041,96 m², jis priskiriamas ypatingiems statiniams. Pastatas – 4 aukštų, g/b karkasinis, pastato laikančios konstrukcijos - kolonos, rygeliai , briaunuotos perdangos plokštės. Keletas laikančių lauko sienų – silikatinių plytų mūro.

Nustatyta tvarka yra gautas pastato bendrasavininkų pritarimas keisti patalpų paskirtį ir vykdyti remonto darbus patalpose esančiose Savanorių pr. Nr.271 – 102, Kaune.

PROJEKTINIAI SPRENDINIAI.

Užsakovo sprendimu, keičiama patalpų, minėtu adresu, pagrindinė naudojimo paskirtis, šiose patalpose suprojektuojant odontologijos kliniką. Pagal, su statytoju suderintą planavimo schemą, perplanuojamos vidaus patalpos, kaip parodyta projektinių pasiūlymų brėžiniuose. Projektuojama odontologijos klinika yra 115m² bendrojo ploto ir 101,67 m², pagrindinio ploto. Įėjimas į kliniką nepertvarkomas - paliekamas esamas - iš Mituvos gatvės. Patalpose yra natūralus ir dirbtinis apšvietimas. Visi praėjimai, koridoriai ir durys projektuojami vadovaujantis STR 2.03.01:2019 „Statinių prieinamumas“, atsižvelgiant į riboto judumo asmenų, reikmes ir judėjimo galimybes.

Atsižvelgiant į riboto judumo asmenų reikmes ir judėjimo galimybes, jų patekimui į klinikos patalpas numatoma remontuoti, prie įėjimo esantį pandusą – pakeičiant esamą šaligatvio trinkelį dangą. Panduso nuolydis 6%. Pandusas numatoma sutvarkyti pagal visus tokiems statiniams

020-08-PP-AR-01	LAPAS	LAPŲ	LAIDA
	1	2	0

keliamus reikalavimus. Panduso parametrai nurodyti brėžiniuose. Riboto judumo asmenų reikmėms sklype jau yra įrengtas pandusas, kuriuo užtikrinamas patekimas ant tako, vedančio į projektuojamą kliniką. (žiūr. sklypo plano brėžinį).

Fasade yra numatoma išorinės reklamos vieta.

2015 metais buvo parengtas sklypo, kuriame yra gamybos paskirties pastatas 2P4b (kuriame yra pertvarkomos patalpos) sutvarkymo projektas ir 2016-12-22 - gautas „Rašytinis pritarimas statinio projektui“, Nr. RPSP-21-161222-01330. Projekte yra numatytos automobilių laikino stovėjimo aikštelės, tame tarpe vietos neįgaliųjų automobilių stovėjimui. Projektuojamai klinikai pagal STR 2.06.04:2014, „Gatvės ir vietinės reikšmės keliai. Bendrieji reikalavimai“ – reikalingos 3 automobilių stovėjimo vietos. Šios vietos numatytos aikštelėje Nr.3 (žiūr. sklypo plano brėžinį), tame skaičiuje ir 1 vieta neįgaliųjų automobiliui. Taip pat sklype - visuose judėjimui skirtuose takuose- numatyti reikiami pažemėjimai ir ženkliniai reikalingi riboto judumo asmenų reikmėms.

Atliekant paprastojo remonto darbus – griaunama dalis esamų pertvarų, įrengiamos kelių konstrukcijų naujos pertvaros. Pastatas yra g/b karkasinės konstrukcijos, laikančiosios pastato konstrukcijos yra kolonos ir rygeliai, remontuojant patalpas, **jokios laikančios konstrukcijos nėra pertvarkomos**. Visos naujai projektuojamos inžinerinės sistemos (vanduo, nuotekos, elektra, ryšiai) pajungiamos prie bendrųjų pastato inžinerinių sistemų pagal atskirus inžinerinių tinklų projektus.

NUMATOMI STATINIO BENDRIEJI RODIKLIAI

Pavadinimas	Mato vnt.	Kiekis	Pastabos
2. PASTATAI			
2.1. Negyvenamieji pastatai :			
1. Bendrasis viso pastato plotas	m ²	6041,96	
4. Pastato tūris.	m ³	31872	
5. Aukštų skaičius.	Vnt.	4	
6. Pastato aukštis.	m	20,20	
7. Statinio atsparumo ugniai laipsnis		I	

NUMATOMI PROJEKTUOJAMOS ODONTOLOGIJOS KLINIKOS PATALPŲ RODIKLIAI :

1. Bendrasis patalpų plotas	m ²	115,05	
2. Pagrindinis plotas	m ²	101,67	
3. Pagalbinis plotas	m ²	13,38	

Pakeitus remontuojamų patalpų paskirtį, pastato paskirtis nepasikeis.

**PROJEKTO VADOVAS
(ATESTATO NR. A 844)
K. STATKEVIČIUS**



020-08-PP-AR-01	LAPAS	LAPŲ	LAIDA
	2	2	0

Architekto

KVALIFIKACIJOS A T E S T A T A S

LIETUVOS ARCHITEKTŲ RŪMAI

Nr. A 844

Kęstutis Statkevičius

**Statinio projekto, statinio projekto vykdymo priežiūros,
statinio projekto ekspertizės, statinio projekto architektūrinės dalies,
statinio projekto architektūrinės dalies vykdymo priežiūros,
statinio projekto architektūrinės dalies ekspertizės,
statinio projekto sklypo plano (sklypo sutvarkymo) dalies,
statinio projekto sklypo plano (sklypo sutvarkymo) dalies vykdymo priežiūros,
statinio projekto sklypo plano (sklypo sutvarkymo) dalies ekspertizės vadovas**
Statinių kategorija: ypatingieji ir neypatingieji statiniai

Teritorijų planavimo vadovas
Kompleksinio teritorijų planavimo dokumentų rūšies:
vietovės lygmens detalieji planai

L. e. p. Lietuvos architektų rūmų pirmininkas



Lukas Rekevičius

Architektų profesinio atestavimo komisijos

2014 m. lapkričio mėn. 25 d. posėdžio protokolas Nr. 95
2019 m. gruodžio mėn. 4 d. posėdžio protokolas Nr. 160



Pagalba Prisijungti

Regia2 v3.14.4

Kauno miesto savivaldybė
Laisvės al. 96, LT-44251 Kaunas
Tel. (8 37) 42 26 08; Faks. (8 37) 42 54 52; info@kaunas.lt
Kodas: 188764867



PROJEKTUOJAMOS ODONTOLOGINĖS
KLINIKOS VIETA - SAVANORIŲ PR. 271-102

IVVP NR.101712
IVVP NR.605774

STATINYS
PATALPŲ PASKIRTIES KEITIMAS IŠ GAMYBOS PASKIRTIES Į GYDymo
PASKIRTĮ („ODONTOLOGIJOS KLINIKA) ATLIKANT PAPERSTOJO
REMONTO DARBUS. SAVANORIŲ PR. 271-102 KAUNE

ATESTATO NR.	PAVEIGOS	PAVARDĖ	PARAŠAS	DATA	BRĖŽINYS	LAIDA	
A 844	PV	K. STATKEVIČIUS		2020.10.	SITUACIJOS SCHEMA	0	
A 1440	ARCH.	R. STATKEVIČIENĖ		2020.10.			
ETAPAS	UŽSAKOVAS				BRĖŽINIO ŽYMUO	LAPAS	LAPŲ SK.
PP	UAB "JOTVAINIS"				20-08-PP-SCH-1	1	1

ANTRINIS NATŪRALUS APŠVIETIMAS GYDYTOJŲ KAMBARIUI

SUTARTINIAI ŽYMĖJIMAI

	ESAMOS KONSTRUKCIJOS
	NAUJAI ĮRENGIAMOS PERTVAROS
	GRIAUNAMOS PERTVAROS
	GRŪDINTO STIKLO KONSTRUKCIJOS H= 3.00mP
	VENTKANALAI

ODONTOLOGINĖ KLINIKOS SPATALPŲ EKSPLIKACIJA

PATALPOS ŽYMĖJIMAS	PAVADINIMAS	PATALPOS PLOTAS m ²
1	TAMBURAS	3.14
2	REGISTRATŪRA	11.71
3	ODONTOLOGINIS KABINETAS	10.48
4	ODONTOLOGINIS KABINETAS	11.87
5	ODONTOLOGINIS KABINETAS	11.89
6	ODONTOLOGINIS KABINETAS	11.41
7	KORIDORIUS - LAUKIAMASIS	12.51
8	MEDICINOS ATLIEKŲ PATALPA	1.53
9	WC	4.96
10	STERILIZACINĖ	5.41
11	VALYMO REIKMENYS	4.08
12	RENTGENAS	4.04
13	GYDYTOJŲ KAMBARYS	17.68
14	KOMPRESORINĖ	4.34
15	BENDRO NAUDOJIMO KORIDORIUS	3.88

VISO ODONTOLOGINĖJE KLINIKOJE

BENDRO PLOTO	115.05
PAGRINDINIO PLOTO	101.67
PAGALBINIO PLOTO	13.38
BENDRO NAUDOJIMO PLOTO	3.88

PASTABOS:

- PANDUSO PLOTIS - 1.4m (TARP TURĖKLŲ - 1,2m . PANDUSO IŠILGINIS NUOLYDIS - 6 % . PANDUSO VIRŠUJE IR APAČIOJE , PER VISĄ JUOSTOS PLOTĮ , ĮRENGIAMI ĮSPĖJAMIEJI PAVIRŠIAI - 0,60m PLOČIO . PANDUSO JUOSTOS ĮRENGIAMOS BE SKERSINIO NUOLYDŽIO . PANDUSAS ĮRENGIAMOS IŠ KIETOS, ŠIURKŠČIOS MEDŽIAGOS . TUIRĖKLAI ĮRENGIAMI IŠ ABIEJŲ PANDUSO PUSIŲ - DVIKUBO AUKŠČIO - TURĖKLŲ AUKŠTIS - 0.9m IR 0.6m .
- VISI INŽINERINIAI TINKLAI JUNGiami PRIE ESAMŲ PASTATO INŽINERINIŲ SISTEMŲ .

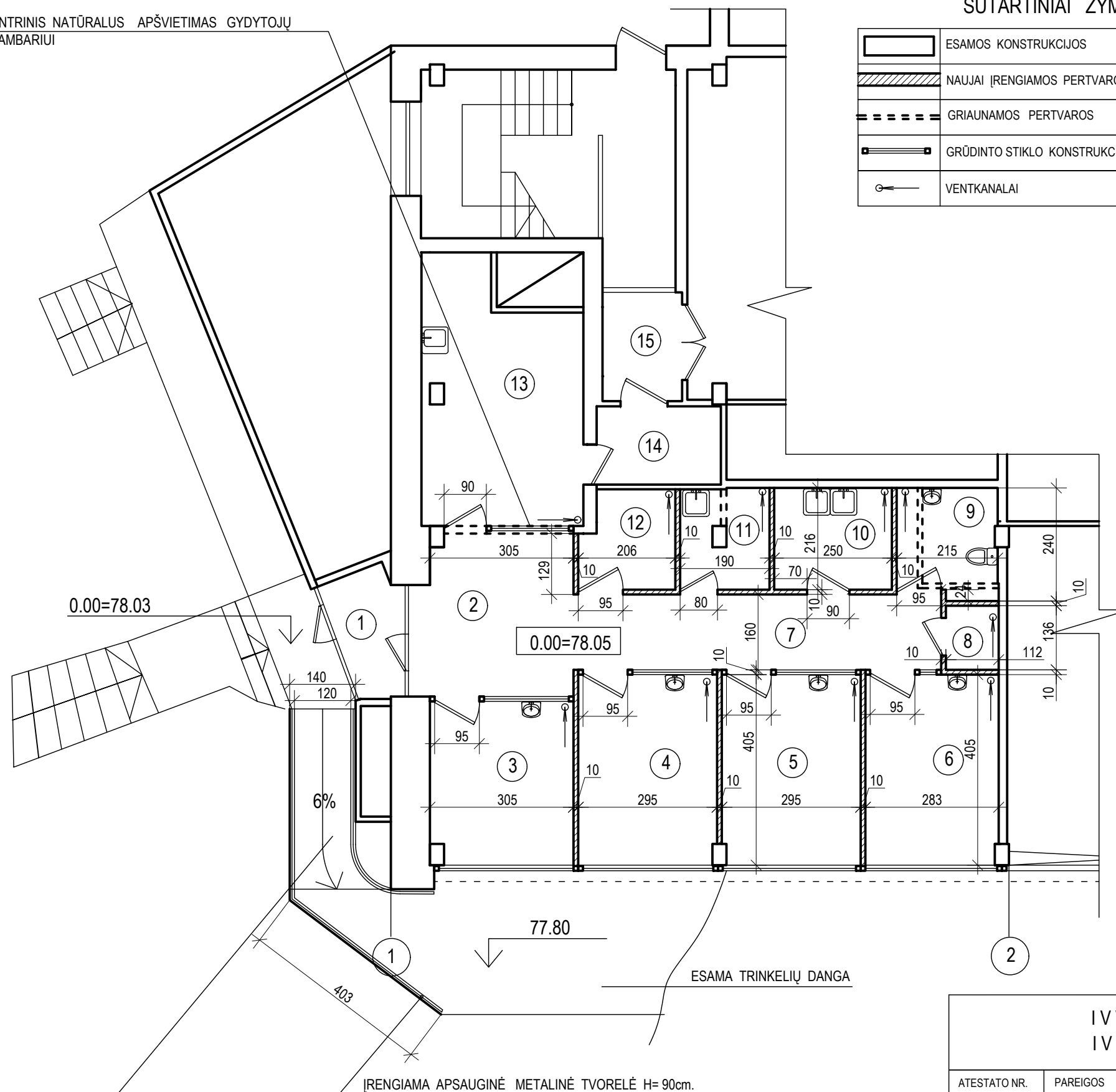

SUREMUONTUOJAMAS (PAGAL REIKALAVIMUS)
ESAMOS PANDUSAS IŠ ŠALIGATVIO TRINKELIŲ,
PANDUSO NUOLYDIS - 6%

IVVP NR.101712 IVVP NR.605774					STATINYS PATALPŲ PASKIRTIES KEITIMAS IŠ GAMYBOS PASKIRTIES ĮGYDYMO PASKIRTĮ („ODONTOLOGIJOS KLINIKA“) ATLIKANT PAPERASTOJO REMONTO DARBUS. SAVANORIŲ PR. 271-102 KAUNE		
ATESTATO NR.	PAVEIGOS	PAVARDĖ	PARAŠAS	DATA	BRĖŽINYS		LAIDA
A 844	PV	K. STATKEVIČIUS		2020.10.	ODONTOLOGINĖS KLINIKOS PATALPŲ PLANAS		0
1440	ARCH.	R. STATKEVIČIENĖ		2020.10.	M 1: 100		
ETAPAS	UŽSAKOVAS				BRĖŽINIO ŽYMUO		LAPAS
PP	UAB "JOTVAINIS"				020 - 08 -PP- SA - 1		LAPŲ SK.
							1 1

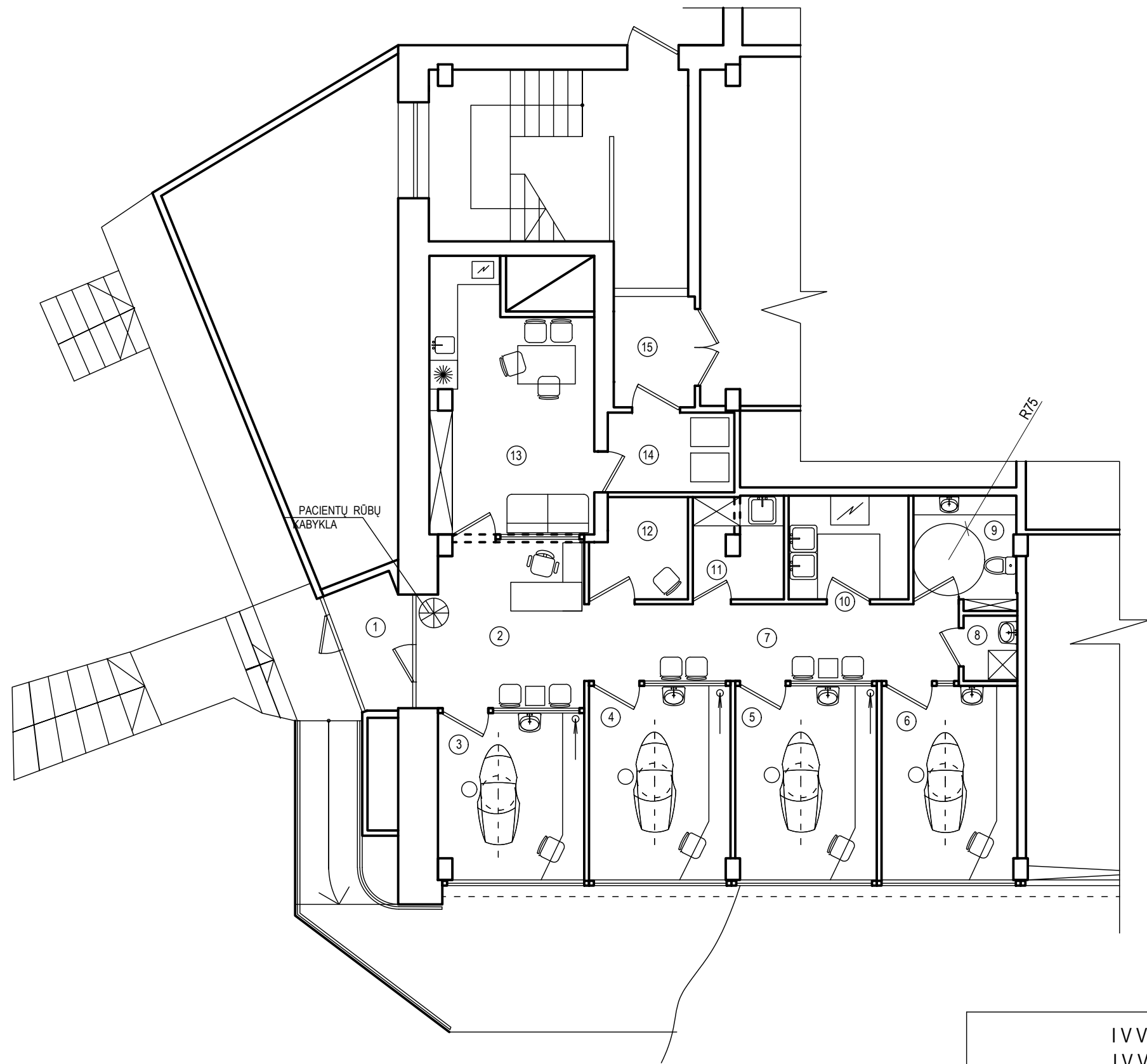

ODONTOLOGINĖ KLINIKOS SPATALPŲ EKSPLIKACIJA

PATALPOS ŽYMĖJIMAS	PAVADINIMAS	PATALPOS PLOTAS m ²
1	TAMBURAS	3.14
2	REGISTRATŪRA	11.71
3	ODONTOLOGINIS KABINETAS	10.48
4	ODONTOLOGINIS KABINETAS	11.87
5	ODONTOLOGINIS KABINETAS	11.89
6	ODONTOLOGINIS KABINETAS	11.41
7	KORIDORIUS - LAUKIAMASIS	12.51
8	MEDICINOS ATLIEKŲ PATALPA	1.53
9	WC	4.96
10	STERILIZACINĖ	5.41
11	VALYMO REIKMENYS	4.08
12	RENTGENAS	4.04
13	GYDYTOJŲ KAMBARYS	17.68
14	KOMPRESORINĖ	4.34
15	BENDRO NAUDOJIMO KORIDORIUS	3.88

IVVP NR.101712 IVVP NR.605774					STATINYS PATALPŲ PASKIRTIES KEITIMAS IŠ GAMYBOS PASKIRTIES ĮGYDYMO PASKIRTĮ („ODONTOLOGIJOS KLINIKA“) ATLIKANT PAPERASTOJO REMONTO DARBUS. SAVANORIŲ PR. 271-102 KAUNE		
ATESTATO NR.	PAREIGOS	PAVARDĖ	PARAŠAS	DATA	BRĖŽINYS		LAIDA
A 844	PV	K. STATKEVIČIUS		2020.10.	ODONTOLOGINĖS KLINIKOS PATALPŲ PLANAS SU ĮRANGOS IŠDĖSTYMU M 1: 100		0
1440	ARCH.	R. STATKEVIČIENĖ		2020.10.			
ETAPAS	UŽSAKOVAS				BRĖŽINIO ŽYMUO		LAPAS
PP	UAB "JOTVAINIS"				020 - 08 -PP- SA - 2		LAPŲ SK.
						1	1

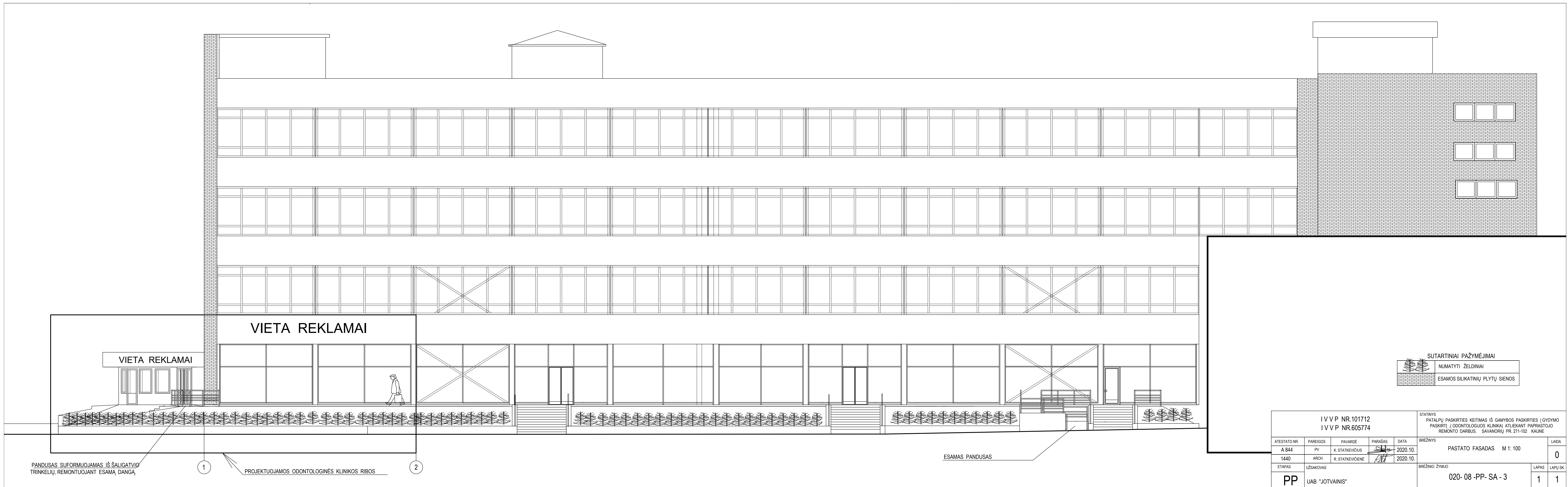

SUTARTINIAI PAŽYMĖJIMAI
 NUMATYTI ŽELDINIAI
 ESAMOS SILKATINIŲ PLYTŲ SIENOS

IVVP NR.101712 IVVP NR.605774				STATINYS PATAPU PASKIRTIES KEITIMAS ĮS GAMYBOS PASKIRTIES ĮGYDYMO PASKIRTĮ (ODONTOLOGIJOS KLINIKAI ATLIKANT PAPERASTOJO REMONTO DARBUS. SAVANORIŲ PR.271-102 KALNĖ		PASTATO FASADAS M 1:100		LAPAS
ATESTATO NR. A 844	PAREIGOS PV	PAVARDE K. STAKEVIČIUS	PARAŠAS <i>[Signature]</i>	DATA 2020.10.	BREŽINYS			0
1440	ARCH. R. STAKEVIČIENE			2020.10.				
ETAPAS UŠAKOVIS		BŪDŽIMO ŽYMŲ		020-08-PP-SA - 3		LAPAS	LAPŲ SK.	
PP UAB "JOTVAINIS"						1	1	

PANDUSAS SUFORMUOJAMAS IS ŠALIGATVIŲ TRINKELIŲ, REMONTUOJANT ESAMA DANGA

1

PROJEKTUOJAMOS ODONTOLOGINĖS KLINIKOS RIBOS

2

ESAMAS PANDUSAS

196350
6086700

1 KEIČIAMA PATALPŲ PASKIRTIS,
PROJEKTUOJAMA ODONTOLOGINĖ
KLINIKA

4 ESAMAS PANDUSAS

ESAMAS ĮĖJIMAS | PATALPAS 6

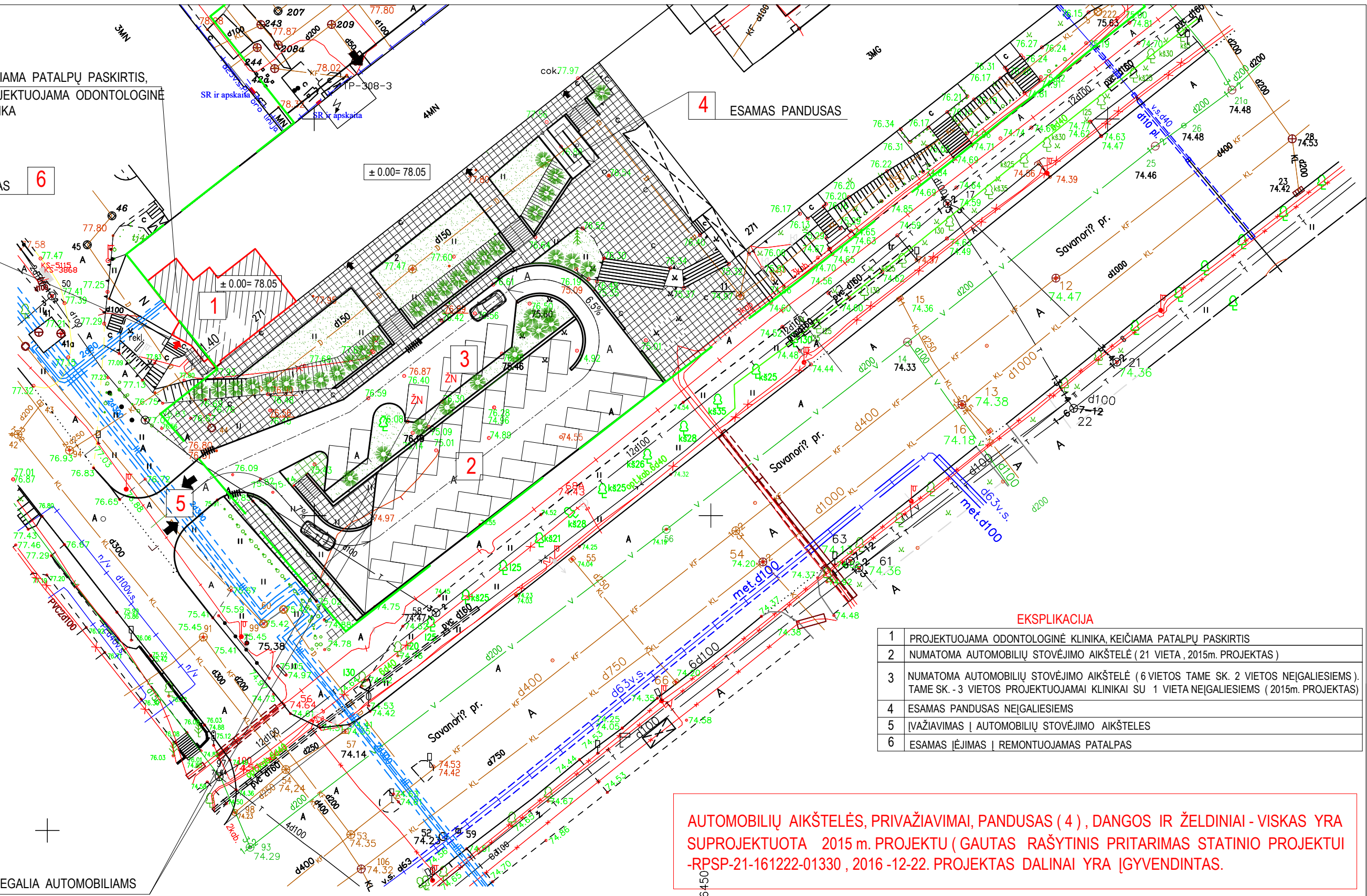

EKSPLIKACIJA

1	PROJEKTUOJAMA ODONTOLOGINĖ KLINIKA, KEIČIAMA PATALPŲ PASKIRTIS
2	NUMATOMA AUTOMOBILIŲ STOVĖJIMO AIKŠTELĖ (21 VIETA, 2015m. PROJEKTAS)
3	NUMATOMA AUTOMOBILIŲ STOVĖJIMO AIKŠTELĖ (6 VIETOS TAME SK. 2 VIETOS NEĮGALIESIEMS). TAME SK. - 3 VIETOS PROJEKTUOJAMAI KLINIKAI SU 1 VIETA NEĮGALIESIEMS (2015m. PROJEKTAS)
4	ESAMAS PANDUSAS NEĮGALIESIEMS
5	ĮVAŽIAVIMAS AUTOMOBILIŲ STOVĖJIMO AIKŠTELES
6	ESAMAS ĮĖJIMAS REMONTUOJAMAS PATALPAS

AUTOMOBILIŲ AIKŠTELĖS, PRIVAŽIAVIMAI, PANDUSAS (4) , DANGOS IR ŽELDINIAI - VISKAS YRA SUPROJEKTUOTA 2015 m. PROJEKTU (GAUTAS RAŠYTINIS PRITARIMAS STATINIO PROJEKTUI -RPSP-21-161222-01330 , 2016 -12-22. PROJEKTAS DALINAI YRA ĮGYVENDINTAS.

VIETOS ŽMONIŲ SU NEGALIA AUTOMOBILIAMS

SUTARTINIAI PAŽYMĖJIMAI

	PROJEKTUOJAMOS ODONTOLOGINĖS KLINIKOS VIETA PASTATE, KEIČIAMA PATALPŲ PASKIRTIS
	ESAMA TRINKELIŲ DANGA
	SPYGLIUOČIAI KRŪMAI (KADAGYS KAZOKINIS)
	ĮĖJIMAI, ĮVAŽIAVIMAI
	SKLYPO RIBOS

IVVP NR.101712 IVVP NR.605774					STATINYS PATALPŲ PASKIRTIES KEITIMAS IŠ GAMYBOS PASKIRTIES GYDymo PASKIRTĮ (ODONTOLOGIJOS KLINIKA) ATLIKANT PRASTOJO REMONTO DARBUS. SAVANORIŲ PR. 271-102 KAUNE		
ATESTATO NR.	PARĖIGOS	PAVARDĖ	PARAŠAS	DATA	BRĖŽINYS SKLYPO PRIE PROJEKTUOJAMOS KLINIKOS PLANAS M 1: 100		LAIDA 0
A 844	PV	K. STATKEVIČIUS		2020.10.			
A1440	ARCH.	R. STATKEVIČIENĖ		2020.10.	BRĖŽINIO ŽYMUO 20 - 08 - PP - SP - 1		LAPAS 1
ETAPAS	UŽSAKOVAS	PP UAB "JOTVAINIS"					