

# PP

## 21001

(statinio projekto numeris)

**Sandėliavimo paskirties pastato su administracinėmis patalpomis Kęstučio g. 108, Vilkeliškių k., Šakių r. sav., rekonstravimo projektas.**

(statinio projekto pavadinimas)

**0 laida**

(bylos (segtuvo) laidos žymuo)

**Projektiniai pasiūlymai (PP)**

(statinio projekto etapas)

**Ypatingasis statinys**

(statinio kategorija)

**UAB „Agrofortas“**

**Kęstučio g. 59, Daugėlišiai, LT-71141 Šakių r.**

(statytojas (užsakovas))

**MB „Metodinė architektūra“ – MetodARCH**

[info@metodarch.lt](mailto:info@metodarch.lt)

[www.metodarch.lt](http://www.metodarch.lt)

(projektuotojas)

Direktorius: **Arnoldas Tamošaitis**

Projekto vadovė: **Virginija Dabašinskaitė**  
Atestato Nr. A466

Architektai:

**Arnoldas Tamošaitis, Tomas Eltermanas**

*Sudavinta*



Direktorė  
Odeta Bakienė



*Virgija Dabašinskaitė*

STATINIO PROJEKTO DALIES BYLOS (SEG TUVO) DOKUMENTŲ SUDĖTIES ŽINIARAŠTIS

Dokumento žymuo	Lapų sk.	Laida	Dokumento pavadinimas	Pastabos
21001-XX-PP-AL	1	O	ANTRAŠTINIS LAPAS	
21001-XX-PP-BSŽ	1	O	BYLOS SUDĖTIES ŽINIARAŠTIS	
	2	-	PROJEKTINIŲ PASIŪLYMŲ RENGIMO UŽDUOTIS	
21001-XX-PP-AR	4	O	AIŠKINAMASIS RAŠTAS	
21001-XX-PP.B-00	1	O	SKLYPO PLANAS	
21001-XX-PP.B-101	1	O	PIRMO AUKŠTO PLANAS	
21001-XX-PP.B-102	1	O	ANTRO AUKŠTO PLANAS	
21001-XX-PP.B-201	1	O	PJŪVIAI	
21001-XX-PP.B-301	1	O	FASADAI	
21001-XX-PP-V	3	O	VIZUALIZACIJOS	

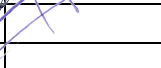
O	2021-05-03	Visuomenės informavimui		
Laida	Išleidimo data	Laidos statusas, keitimo priežastis (jei taikoma)		
Kval. Patv. Dok. Nr.	<b>MB „Metodinė architektūra“ - MetodARCH</b> J. Basanavičiaus g. 21, LT-71109 Šakiai, Tel. +370 686 92 677, el.p. info@metodarch.lt		Statinio projekto pavadinimas Sandėliavimo paskirties pastato su administracinėmis patalpomis Kęstučio g. 108, Vilkeliškių k., Šakių r. sav., rekonstravimo projektas.	
	Pareigos	Vardas Pavardė	Parašas	Statinio numeris ir pavadinimas
A446	Arch.	Virginija Dabašinskaitė		Sandėliavimo paskirties pastatas su administracinėmis patalpomis
	Arch.	Arnoldas Tamošaitis		
	Arch.	Tomas Eltermanas		Dokumento pavadinimas
				Bylos sudėties žiniaraštis
				Laida
				O
LT	Statytojas UAB „Agrofortas“		Dokumento žymuo 21001-XX-PP-BSŽ	Lapas
				Lapų
				1
				1



Šakių r. savivaldybės administracijos  
Ūkio, architektūros ir investicijų  
skyriaus vyriausiasis specialistas  
Antanas Grigaitis

Šakių rajono savivaldybės administracijos  
Ūkio, architektūros ir investicijų skyriaus vyriausiasis specialistas  
rajono vyriausiasis architektas 2021-05-10

## STATYTOJO PARENGTA PROJEKTINIŲ PASIŪLYMŲ RENGIMO UŽDUOTIS

2021m. sausio 27d.  
Šakiai

1. Projektinių pasiūlymų paskirtis išreikšti ir pristatyti visuomenei pastato architektūrinę idėją
2. Informacija apie sumanytą projektuoti statinį

2.1.	statinio projekto pavadinimas	Sandėliavimo paskirties pastato su administracinėmis patalpomis Kęstučio g. 108, Vilkeliškių k., Šakių r. sav., rekonstravimo projektas.
2.2.	pagrindinė statinio naudojimo paskirtis	(7.9) - sandėliavimo paskirties pastatas.
2.3.	statinio kategorija	Ypatingas statinys
	Statybos rūšis	Rekonstrukcija
2.4.	statinio bendras, antžeminis ir požeminis plotas	Bendras/Antžeminis plotas - 2152,66m <sup>2</sup>
2.5.	sklypo plotas	15669m <sup>2</sup>
2.6.	kita informacija (paveldo, saugomos teritorijos)	-

3. Pagrindiniai teritorijų planavimo dokumentų reglamentai ir konteksto charakteristikos

		Žemės sklypo naudojimo reglamentai	Bendrojo plano reglamentai
3.1.	žemės naudojimas	„Pramonės ir sandėliavimo objektų teritorijos“, „komercinės paskirties objektų teritorijos“, „susisiekimo ir inžinerinių komunikacijų aptarnavimo objektų teritorijos „	„Pramonės ir sandėliavimo objektų teritorijos“, „komercinės paskirties objektų teritorijos“, „susisiekimo ir inžinerinių komunikacijų aptarnavimo objektų teritorijos“
3.3.	užstatymo tankis	0,062	Iki 0,35
3.4.	užstatymo intensyvumas	0,062	Iki 0,7
3.5.	aukštis (m) nuo statinių statybos zonos esamo žemės paviršiaus	9,75	Iki 11,5m
3.6.	maksimali absoliutinė altitudė (m)	-	-
3.7.	aukštų skaičius (nuo–iki)	-	-
3.8.	automobilių stovėjimo vietų skaičius	Vadovaujantis STR 2.06.04:2014	-
3.9.	priklausomų želdynų plotas	Vadovaujantis Lietuvos Respublikos aplinkos	-

		ministro 2017 m. Gegužės 26d. Nr. D1- 453 įsakymu	
--	--	---	--

4. Pagrindiniai statinio paskirties rodikliai

4.1.	pastato bendras plotas	2152,66m <sup>2</sup>
4.2.	salės plotas (prekybos, maitinimo ir kultūros paskirties pastatų)	91m <sup>2</sup>
4.3.	butų / būstų skaičius	-
4.4.	kambarių (numerijų) skaičius	-
4.5.	darbo vietų skaičius	Iki 20
4.6.	aptarnaujamų žmonių skaičius	-
4.7.	gamybos, kitos planuojamos ūkinės veiklos apimtis	-
4.8.	kiti rodikliai	-

5. Projektinių pasiūlymų sudėtis

Vadovaujantis STR1.04.04:2017 13 priedu.

6. Statytojo pateikiami dokumentai ir duomenys

6.1.	NTR duomenų bazės išrašais
6.2.	Žemės sklypo kadastriniai matavimai
6.3.	

Statytojas (užsakovas)

UAB „Agrofortas“

(fizinis arba juridinis asmuo)

Direktorė  
Odeta Bakienė

(parašas)



Projektinių pasiūlymų rengėjas

MB „Metodinė architektūra“

(fizinis arba juridinis asmuo)

Direktorius

(parašas)



## AIŠKINAMASIS RAŠTAS

### 1 STATINIO AR JO DALIES STATYBOS VIETA

1.1.1 Kęstučio g. 108, Vilkeiškių k., Šakių r. Savivaldybė.

### 2 STATINIO AR JO DALIES PAGRINDINĖ NAUDOJIMO PASKIRTIS

2.1.1 Sklypo plane pažymėtas numeriu 1 esamas pastatas (unik. nr. 4400-5161-2614), kurio paskirtis – (7.9) - sandėliavimo paskirties pastatas.

2.1.2 Sklypo plane pažymėta numeriu 2 pristatoma pristatoma sandėliavimo paskirties pastato dalis(7.9) - sandėliavimo paskirties pastatas.

2.1.3 Sklypo plane pažymėta numeriu 3 pristatoma sandėliavimo paskirties pastato dalis(7.9) - sandėliavimo paskirties pastatas.

### 3 ŽEMĖS SKLYPO TERITORIJOS NAUDOJIMO REGLAMENTO PARAMETRAI (KAI TERITORIJŲ PLANAVIMO ĮSTATYMO [5.12] 20 STRAIPSNIO NUSTATYTAIS ATVEJAIŠ NEPARENGTI TERITORIJŲ PLANAVIMO DOKUMENTAI IR STATYBA KONKREČIAME ŽEMĖS SKLYPE LEIDŽIAMA)

3.1 SKLYPAS PATENKA Į DETALIŲJŲ PLANŲ GALIOJIMO RIBAS.

3.2 NEKILNOJAMOJO TURTO REGISTRO DUOMENŲ BAZĖS IŠRAŠE NURODOMA SKLYPO PASKIRTIS - "KITA", NAUDOJIMO BŪDAI - "PRAMONĖS IR SANDĖLIAVIMO OBJEKTŲ TERITORIJOS", „KOMERCINĖS PASKIRTIES OBJEKTŲ TERITORIJOS“, SUSISIEKIMO IR INŽINERINIŲ KOMUNIKACIJŲ APTARNAVIMO OBJEKTŲ TERITORIJOS“.



### 4 STATINIO (PASTATO) TECHNINIAI IR PASKIRTIES RODIKLIAI (TARP JŲ GAMYBOS, KITOS PLANUOJAMOS ŪKINĖS VEIKLOS, PASLAUGŲ KIEKIS, BUTŲ, VIETŲ SKAIČIUS IR KT.)

4.1.1 Sklypo plotas – 15669m<sup>2</sup>

4.1.2 Sklypo techniniai rodikliai:

	Esamas	Projektuojamas	Leidžiamas (DP)
Bendras antžeminis statinių plotas:	968.49m <sup>2</sup>	2152,66m <sup>2</sup>	-
Sklypo UI	0,062	0,137	≤0.7
Statiniais užstatytas plotas:	984,9m <sup>2</sup>	m <sup>2</sup>	-
Sklypo UT	6,2%	12%	≤35%
Statinio aukštis:	9,75m	9,75m	11,5m

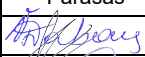
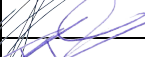
4.1.3 Projektuojamų pastatų techniniai rodikliai:

O	2021-05-03	Visuomenės informavimui		
Laida	Išleidimo data	Laidos statusas, keitimo priežastis (jei taikoma)		
Kval. Patv. Dok. Nr.	<b>MB „Metodinė architektūra“ - MetodARCH</b> J. Basanavičiaus g. 21, LT-71109 Šakiai, Tel. +370 686 92 677, el.p. info@metodarch.lt		Statinio projekto pavadinimas Sandėliavimo paskirties pastato su administracinėmis patalpomis Kęstučio g. 108, Vilkeiškių k., Šakių r. sav., rekonstravimo projektas.	
	Pareigos	Vardas Pavardė	Parašas	Statinio numeris ir pavadinimas
A446	Arch.	Virginija Dabašinskaitė		Sandėliavimo paskirties pastatas su administracinėmis patalpomis
	Arch.	Arnoldas Tamošaitis		
	Arch.	Tomas Eltermanas		Dokumento pavadinimas
				Aiškinamasis raštas
				Laida
LT	Statytojas	Dokumento žymuo		Lapas
	UAB „Agrofortas“	21001-XX-PP-AR		Lapų
				1
				2

Pastato bendrasis plotas:	2152,66m <sup>2</sup>
Pastato antžeminis tūris:	15634m <sup>3</sup>
Energetinio naudingumo klasė	C

## 5 STATINIO STATYBOS RŪŠIS

5.1.1 (7.2) - Statinio rekonstravimas;

## 6 PAAIŠKINAMI IR PAGRINDŽIAMĖ PROJEKTINIŲ PASIŪLYMŲ SPRENDINIAI, NURODOMI LAIKANČIŲJŲ KONSTRUKCIJŲ IR IŠORINIŲ ATITVARŲ PARINKIMO MOTYVAI IR KITA. JEIGU NUMATYTA PROJEKTINIŲ PASIŪLYMŲ RENGIMO UŽDUOTYJE, AIŠKINAMAJAME RAŠTE APRAŠOMI GAMYBOS AR KITOS VEIKLOS RŪŠIES, PROJEKTUOJAMOS STATINYJE, TECHNOLOGINIS PROCESAS (SCHEMA), NUOTEKŲ TVARKYMO PASIŪLYMAI, ATLEKŲ TVARKYMO PASIŪLYMAI, ORIENTACINIS ENERGINIŲ IŠTEKLIŲ (ELEKTROS ENERGIJOS, ŠILUMOS, GERIAMOJO VANDENS, DUJŲ IR KITŲ IŠTEKLIŲ) KIEKIS IR APSIRŪPINIMO ŠALTINIAI;

- 6.1.1 Prie esamo sandėliavimo paskirties pastato pietryčių pusėje projektuojamas priestatas su sandėliavimo ir administracinėmis patalpomis.
- 6.1.2 Priestatas dviejų aukštų. Projektuojamos sandėliavimo, prekybos, administracijos patalpos su susitikimu kambariais, virtuvėlėmis. Projektuojami persirengimo kambariai sandėlio darbuotojams.
- 6.1.3 Pietinėje esamo pastato dalyje projektuojamas priestatas su sandėliavimo patalpa.
- 6.1.4 Pagrindinis įėjimai į pastatą numatomas iš pietvakarių pusėje projektuojamos automobilių stovėjimo aikštelės.
- 6.1.5 Patekimui į sklypą naudojamas esamas įvažiavimas šiaurinėje pusėje.
- 6.1.6 Priestatų sienas numatoma statyti iš daugiasluoksnių plokščių ir G/B konstrukcijų, bei silikatinių blokelių. Tarpaukštinės perdangos surenkamo gelžbetonio plokštės. Stogo konstrukcijos iš surenkamų gelžbetonio plokščių. Pertvaros statomos iš gipso kartono su mineralinės varos užpildu sienų.
- 6.1.7 Numatoma pastato paskirtis po rekonstrukcijos - sandėliavimo.

Dokumento žymuo	Lapas	Lapų	Laida
21001-PP-AR	2	2	0

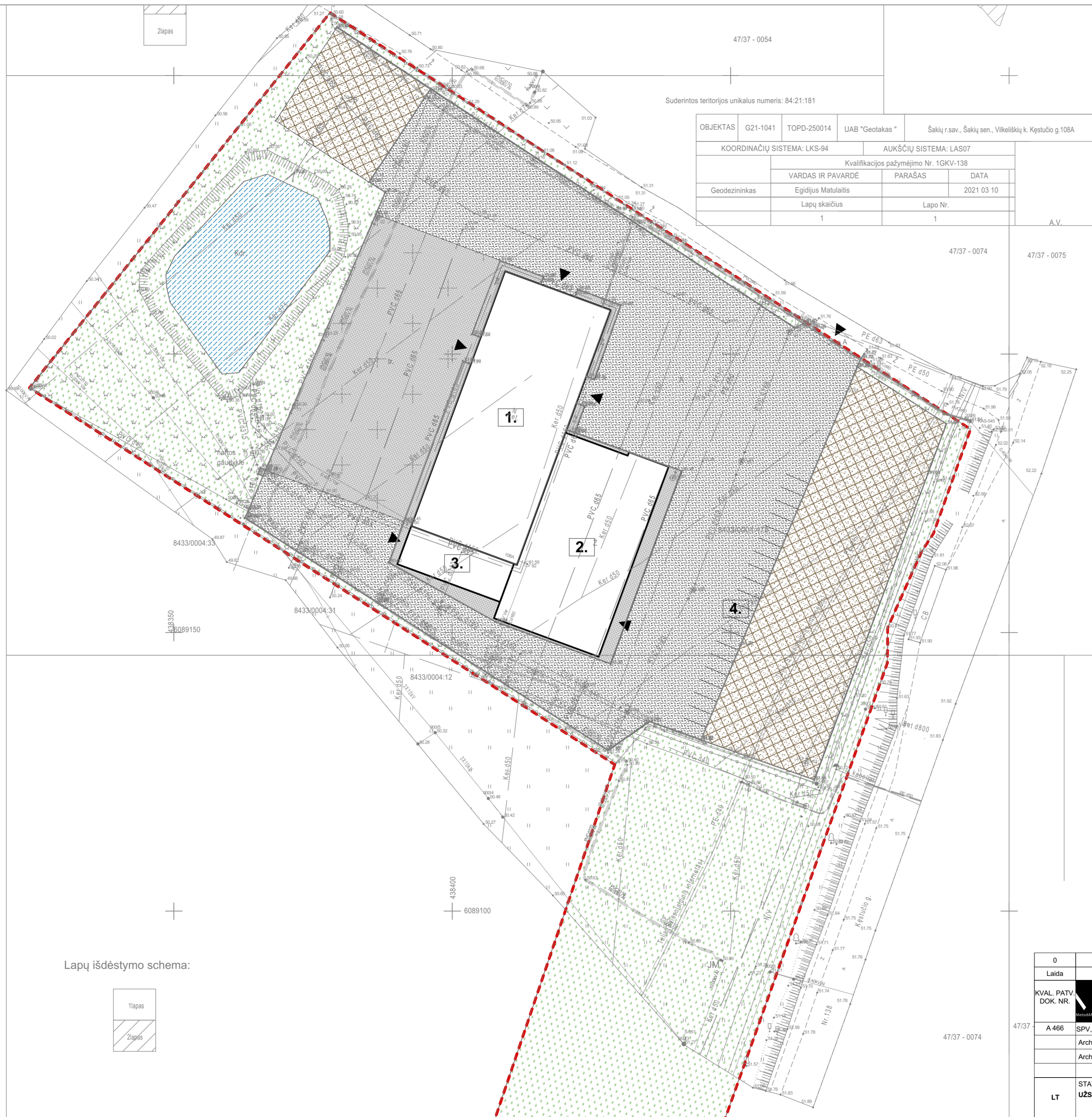

47/37 - 0054

Suderintos teritorijos unikalus numeris: 84:21:181

OBJEKTAS	G21-1041	TOPD-250014	UAB "Geotakas"	Šakių r.sav., Šakių sen., Vilkiškių k. Kęstučio g.108A
KOORDINACIJŲ SISTEMA: LKS-94		AUKŠČIŲ SISTEMA: LAS07		
Kvalifikacijos pažymėjimo Nr. 1GKV-138				
VARDAS IR PAVARDĖ		PARAŠAS	DATA	
Geodezininkas		Egidijus Matulaitis	2021 03 10	
Lapų skaičius		Lapo Nr.		A.V.
1		1		

47/37 - 0074

47/37 - 0075

**TECHNINIAI RODIKLIAI**

SKLYPO PLOTAS	15 669m <sup>2</sup>
SKLYPO UŽSTATYMO PLOTAS	1842m <sup>2</sup>
SKLYPO UŽSTATYMO TANKIS	12%
SKLYPO UŽSTATYMO INTENSIVUMAS	0.137
APŽELDINTAS SKLYPO PLOTAS	5 681m <sup>2</sup>
AUTOMOBILIŲ STOVĖJIMO VIETŲ SKAIČIUS	20 VNT.

**EKSPLIKACIJA**

- 1. ESAMAS PASTATAS, SANDĖLYS
  - 2. NAUJAI PROJEKTUOJAMA, ADMINISTRACINĖ DALIS
  - 3. NAUJAI PROJEKTUOJAMAS, SANDĖLIO PRIESTATAS
  - 4. AUTOMOBILIŲ STOVĖJIMO AIKŠTELĖ
- VEJA
  - ASFALTAS
  - SKALDOS DANGA
  - ESAMA KŪDRA
  - TRINKELIŲ DANGA
  - PATEKIMAS Į SKLYPĄ, PASTATĄ
  - SKLYPO RIBA

Lapų išdėstymo schema:

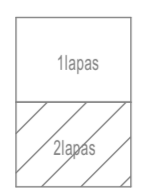

0	2021-05-03	Visuomenės informavimui, specialiųjų reikalavimų išdavimui	
Laida	Išleidimo data	Laidos statusas. Keitimo priežastis (jei taikoma)	
KVAL. PATV. DOK. NR.		<b>MetodARCH</b> MB „Metodinė architektūra“ J. Basanavičiaus g. 21, LT-71109 Šakiai, Tel. +370 686 92 677, el.p. info@metodarch.lt	
		STATINIO PROJEKTO PAVADINIMAS Sandėliavimo paskirties pastato su administracinėmis patalpomis Kęstučio g. 108, Vilkiškių k., Šakių r. sav., rekonstravimo projektas.	
A 466	SPV, SPDV	VIRGINIJA DABAŠINSKAITĖ	DOKUMENTO PAVADINIMAS
	Arch.	ARNOLDAS TAMOŠAITIS	<b>SKLYPO PLANAS</b> 0
	Arch.	TOMAS ELTERMANAS	
LT	STATYTOJAS IR (ARBA) UŽSAKOVAS		DOKUMENTO ŽYMUO
	UŽSAKOVAS: UAB „Agrofortas“		21001-XX-PP-B-100 LAPAS LAPŲ 1 1

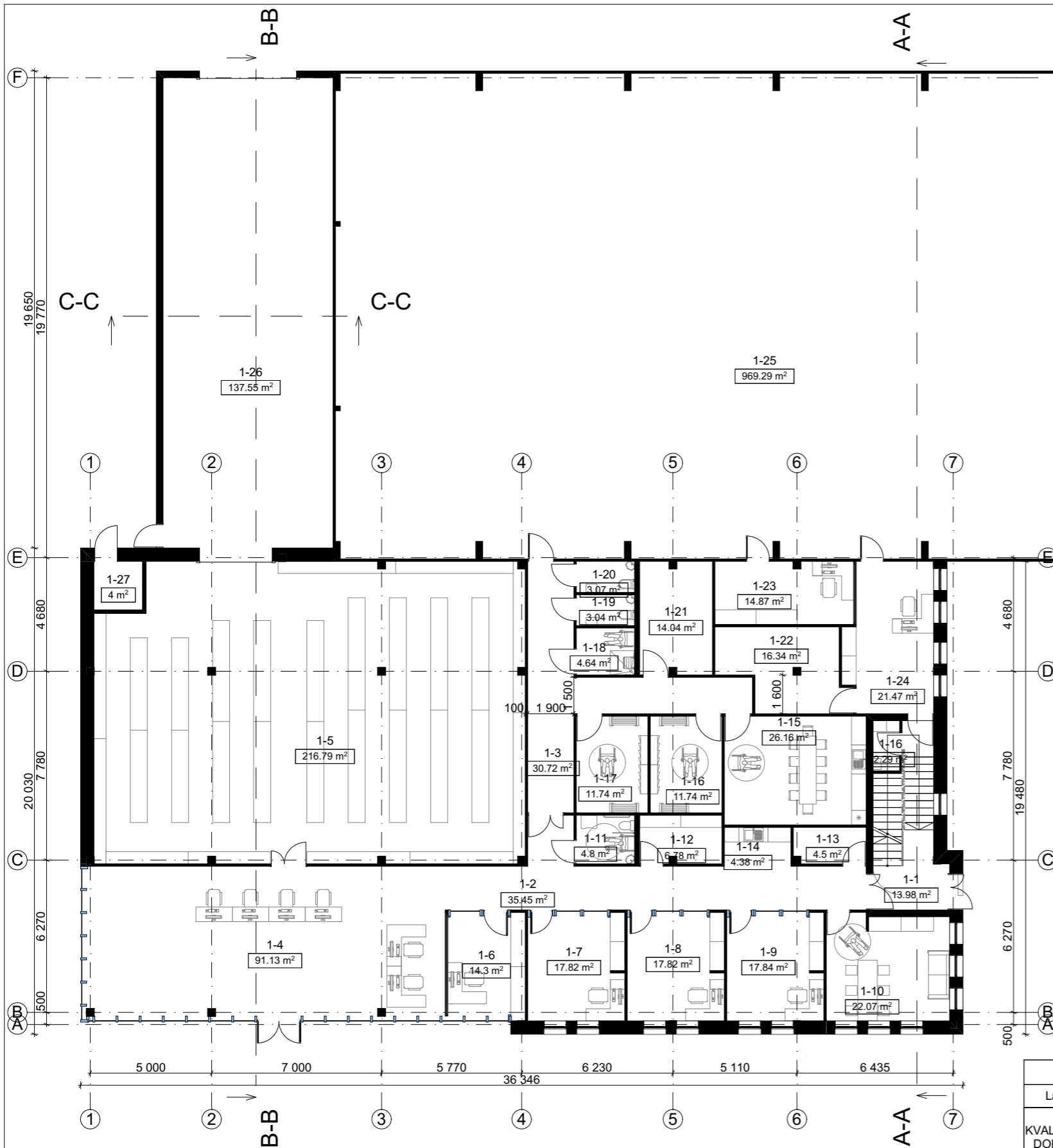

Patalpų eksplikacija (pirmas aukštas)			
Nr.	Paskirtis	Pavadinimas (m²)	Plotas (m²)
1-1	Holas, koridoriai ir kt.	Laiptinė	13.98
1-2	Holas, koridoriai ir kt.	Koridorius	35.45
1-3	Holas, koridoriai ir kt.	Koridorius	30.72
1-4	Holas, koridoriai ir kt.	Holas, koridoriai	91.13
1-5	Sandėliavimo patalpos	Sandelis 2	216.79
1-6	Administracijos patalpos	Kabinetas	14.30
1-7	Administracijos patalpos	Kabinetas	17.82
1-8	Administracijos patalpos	Kabinetas	17.82
1-9	Administracijos patalpos	Kabinetas	17.84
1-10	Administracijos patalpos	Kabinetas	22.07
1-11	Sanitariniai mazgai ir kt.	ŽN WC	4.80
1-12	Administracijos patalpos	Kancialerinė pat.	6.78
1-13	Administracijos patalpos	Rubine	4.50
1-14	Sanitariniai mazgai ir kt.	Virtuvė Nr.1	4.38
1-15	Sanitariniai mazgai ir kt.	Virtuvė Nr.2	26.16
1-16	Sanitariniai mazgai ir kt.	Moterų/ŽN rūbinė, dušinė	2.29
1-16	Sanitariniai mazgai ir kt.	Moterų/ŽN rūbinė, dušinė	11.74
1-17	Sanitariniai mazgai ir kt.	Vyru/ŽN rūbinė, dušinė	11.74
1-18	Sanitariniai mazgai ir kt.	dušinė	4.64
1-19	Sanitariniai mazgai ir kt.	Vyrų WC	3.04
1-20	Sanitariniai mazgai ir kt.	Moterų WC	3.07
1-21	Šil.mazgas, el.skydinė	Kolektorinė	14.04
1-22	Sandėliavimo patalpos	Sandėlis 3	16.34
1-23	Administracijos patalpos	Kabinetas	14.87
1-24	Administracijos patalpos	Kabinetas	21.47
1-25	Sandėliavimo patalpos	Sandelis 1	969.29
1-26	Sandėliavimo patalpos	Sandelis 4 /stogine	137.55
1-27	Šil.mazgas, el.skydinė	Katilinė	4.00
			<b>1 738.62 m²</b>

0	2021-05-03	Visuomenės informavimui, specialiųjų reikalavimų išdavimui		
Laida	Išleidimo data	Laidos statusas. Keitimo priežastis (jei taikoma)		
KVAL. PATV. DOK. NR.		<b>MetodARCH</b> MB „Metodinė architektūra“ J. Basanavičiaus g. 21, LT-71109 Šakiai, Tel. +370 686 92 677, el.p. info@metodarch.lt	STATINIO PROJEKTO PAVADINIMAS Sandėliavimo paskirties pastato su administracinėmis patalpomis Kęstučio g. 108, Vilkiškių k., Šakių r. sav., rekonstravimo projektas.	
A 466	SPV, SPDV	VIRGINIJA DABAŠINSKAITĖ	DOKUMENTO PAVADINIMAS	
	Arch.	ARNOLDAS TAMOŠAITIS	<b>PIRMO AUKŠTO PLANAS</b>	
	Arch.	TOMAS ELTERMANAS		
LT	STATYTOJAS IR (ARBA) UŽSAKOVAS <b>UŽSAKOVAS: UAB „Agrofortas“</b>		DOKUMENTO ŽYMUO	LAPAS
			<b>21001-XX-PP-B-101</b>	LAPŲ
				<b>1</b>
				<b>1</b>



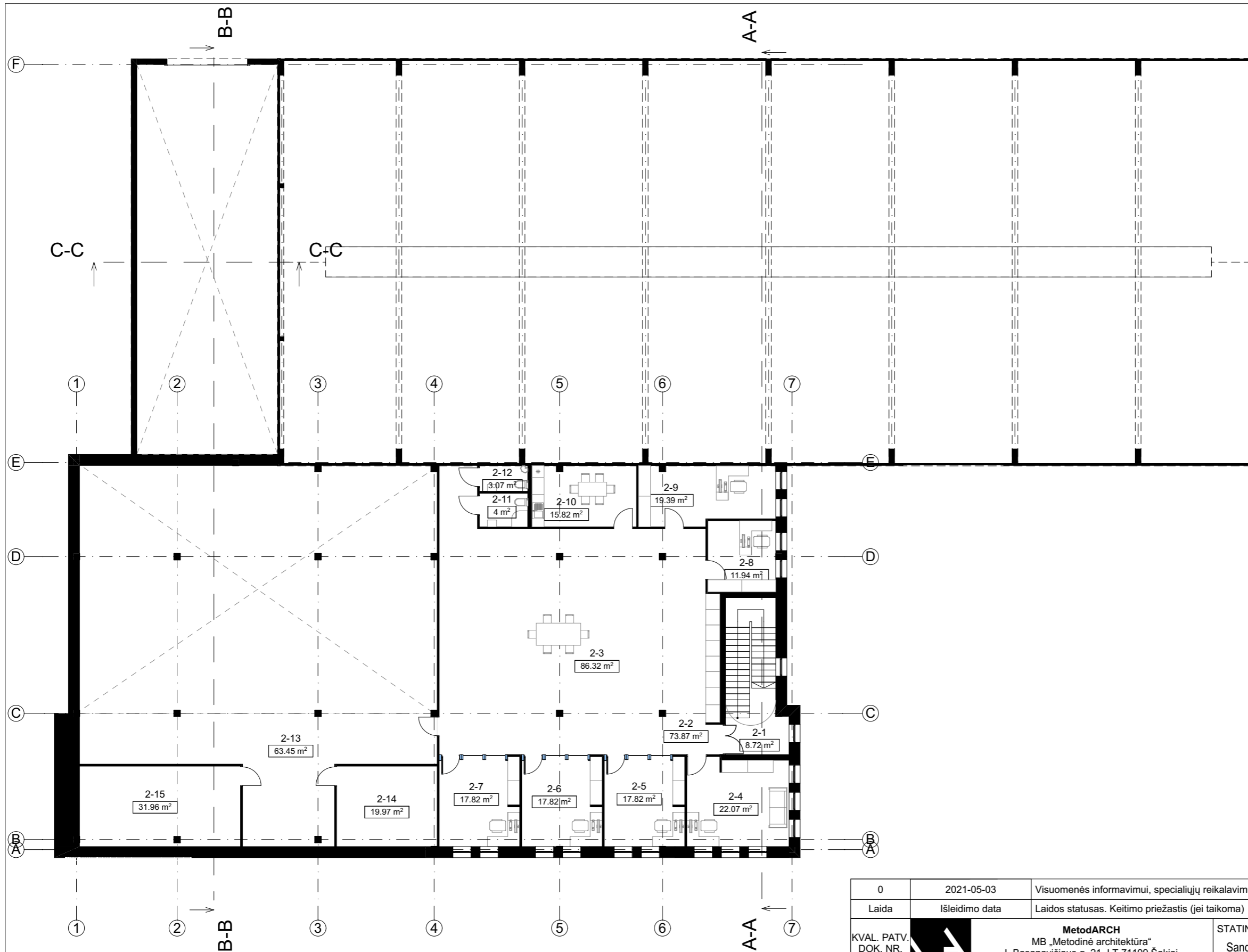

Patalpų eksplikacija (antras aukštas)			
Nr.	Paskirtis	Pavadinimas	Plotas (m²)
2-1	Holas, koridoriai ir kt.	Laiptinė	8.72
2-2	Holas, koridoriai ir kt.	koridorius	73.87
2-3	Administracijos patalpos	Kabinetas	86.32
2-4	Administracijos patalpos	Kabinetas	22.07
2-5	Administracijos patalpos	Kabinetas	17.82
2-6	Administracijos patalpos	Kabinetas	17.82
2-7	Administracijos patalpos	Kabinetas	17.82
2-8	Administracijos patalpos	Kabinetas	11.94
2-9	Administracijos patalpos	Kabinetas	19.39
2-10	Sanitariniai mazgai ir kt.	virtuve	15.82
2-11	Sanitariniai mazgai ir kt.	Vyrų WC	4.00
2-12	Sanitariniai mazgai ir kt.	Moterų WC	3.07
2-13	Koridoriai	Serverinė	63.45
2-14	El. skydinė	Serverinė	19.97
2-15	El. skydinė	Vent. Kamera	31.96
			<b>414.04 m²</b>

0	2021-05-03	Visuomenės informavimui, specialiųjų reikalavimų išdavimui			
Laida	Išleidimo data	Laidos statusas. Keitimo priežastis (jei taikoma)			
KVAL. PATV. DOK. NR.		<b>MetodARCH</b> MB „Metodinė architektūra“ J. Basanavičiaus g. 21, LT-71109 Šakiai, Tel. +370 686 92 677, el.p. info@metodarch.lt	STATINIO PROJEKTO PAVADINIMAS Sandėliavimo paskirties pastato su administracinėmis patalpomis Kęstučio g. 108, Vilkeliškių k., Šakių r. sav., rekonstravimo projektas.		
A 466	SPV, SPDV	VIRGINIJA DABAŠINSKAITĖ		DOKUMENTO PAVADINIMAS <b>ANTRO AUKŠTO PLANAS</b>	LAIDA
	Arch.	ARNOLDAS TAMOŠAITIS		0	
	Arch.	TOMAS ELTERMANAS			
LT	STATYTOJAS IR (ARBA) UŽSAKOVAS <b>UŽSAKOVAS: UAB „Agrofortas“</b>		DOKUMENTO ŽYMUO <b>21001-XX-PP-B-102</b>		LAPAS <b>1</b>
				LAPŲ	<b>1</b>

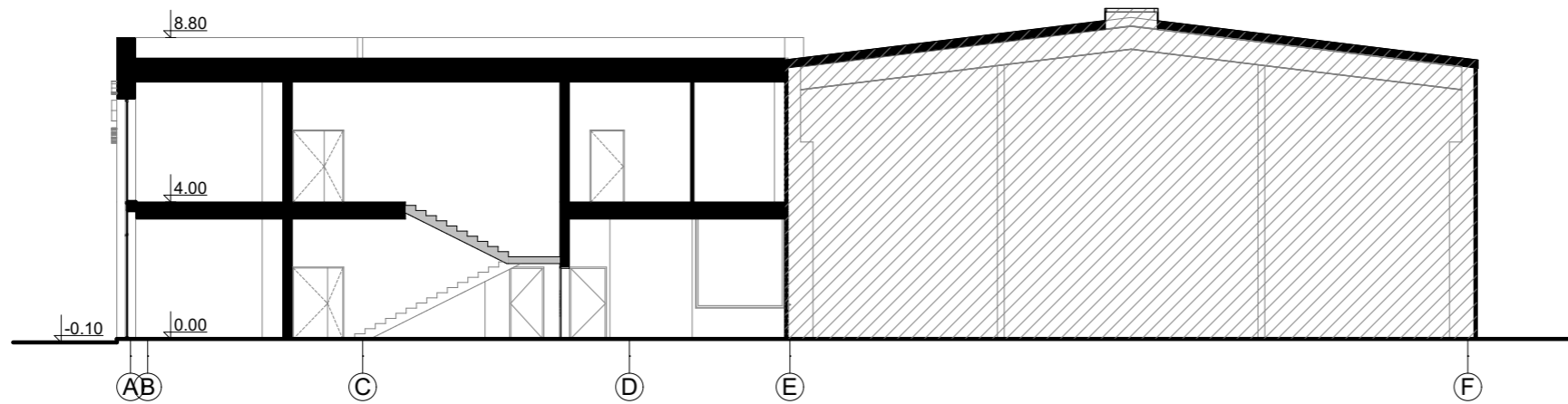

A-A

PJŪVIS

1:200

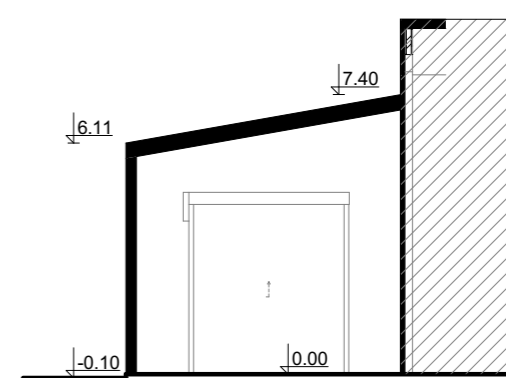

C-C

PJŪVIS

1:200

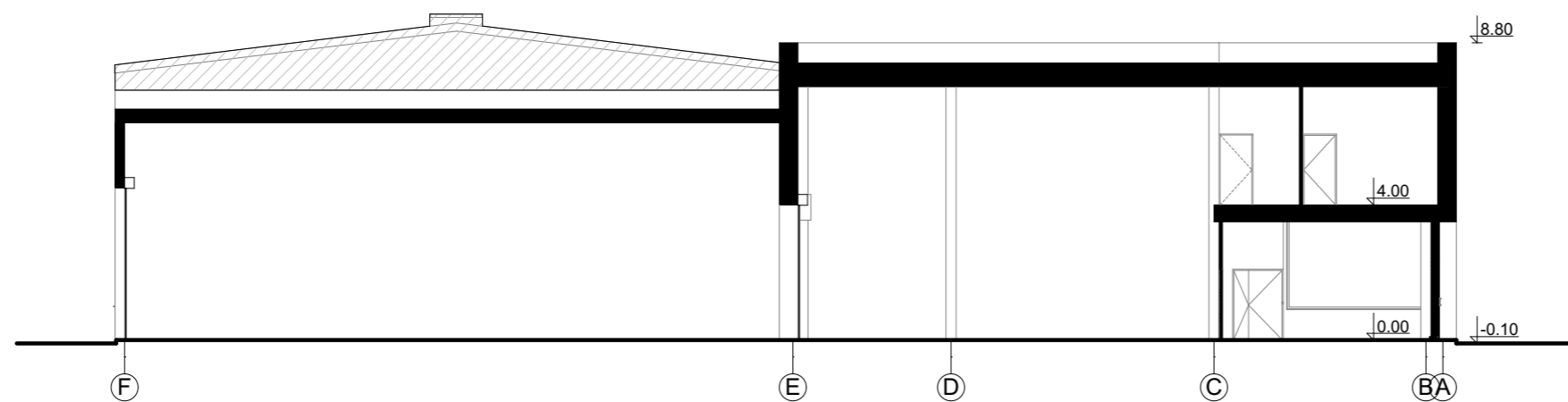

B-B

PJŪVIS

1:200

0	2021-05-03	Visuomenės informavimui, specialiųjų reikalavimų išdavimui				
Laida	Išleidimo data	Laidos statusas. Keitimo priežastis (jei taikoma)				
KVAL. PATV. DOK. NR.		<b>MetodARCH</b> MB „Metodinė architektūra“ J. Basanavičiaus g. 21, LT-71109 Šakiai, Tel. +370 686 92 677, el.p. info@metodarch.lt		STATINIO PROJEKTO PAVADINIMAS Sandėliavimo paskirties pastato su administracinėmis patalpomis Kęstučio g. 108, Vilkiškių k., Šakių r. sav., rekonstravimo projektas.		
		A 466	SPV, SPDV	VIRGINIJA DABAŠINSKAITĖ	DOKUMENTO PAVADINIMAS  <b>PJŪVIAI</b>	LAIDA  <b>0</b>
			Arch.	ARNOLDAS TAMOŠAITIS		
	Arch.	TOMAS ELTERMANAS				
LT	STATYTOJAS IR (ARBA) UŽSAKOVAS <b>UŽSAKOVAS: UAB „Agrofortas“</b>		DOKUMENTO ŽYMUO  <b>21001-XX-PP-B-201</b>	LAPAS  <b>1</b>	LAPŲ  <b>1</b>	

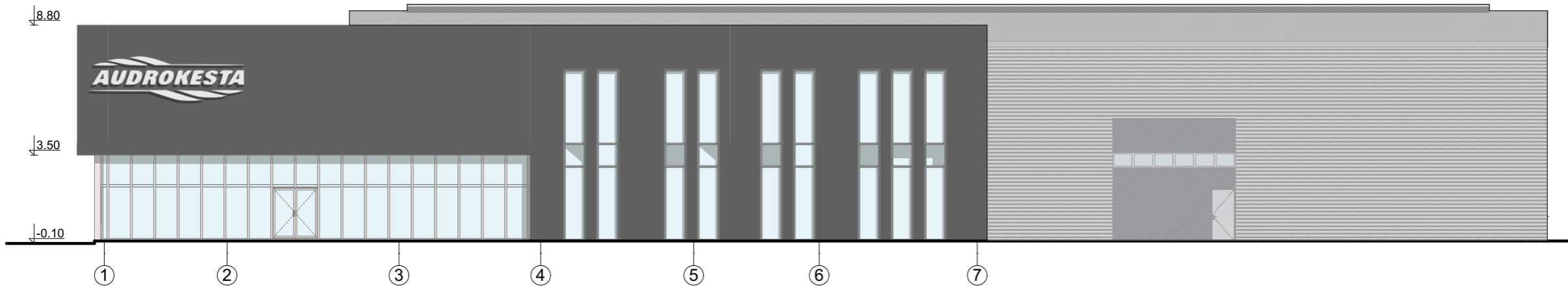

1-7 FASADAS 1:200

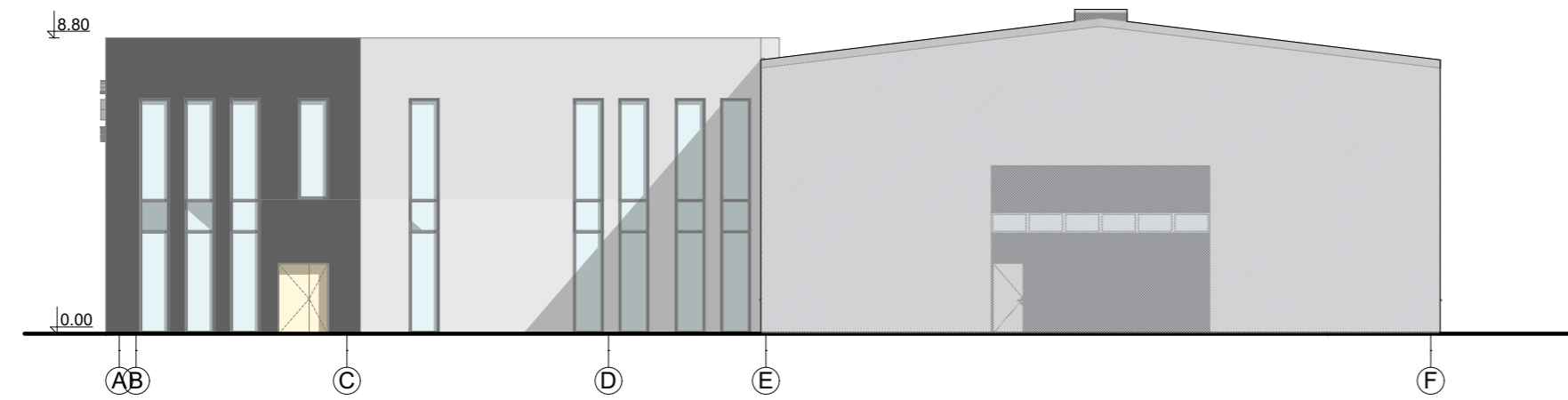

A-E FASADAS 1:200

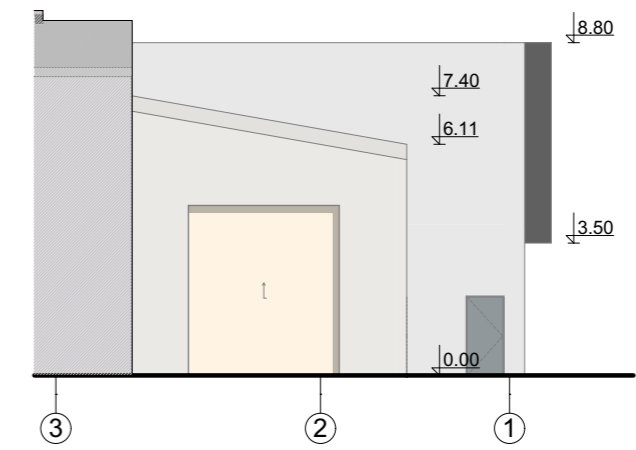

7-1 FASADAS 1:200

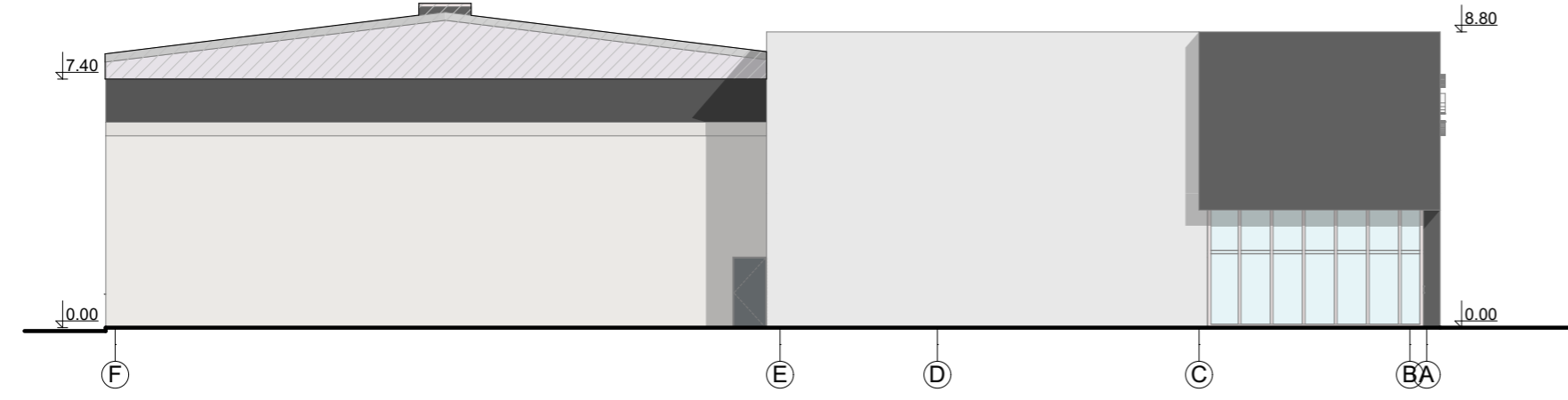

E-A FASADAS 1:200

0	2021-05-03	Visuomenės informavimui, specialiųjų reikalavimų išdavimui			
Laida	Išleidimo data	Laidos statusas. Keitimo priežastis (jei taikoma)			
KVAL. PATV. DOK. NR.	 <b>MetodARCH</b> MB „Metodinė architektūra“ J. Basanavičiaus g. 21, LT-71109 Šakiai, Tel. +370 686 92 677, el.p. info@metodarch.lt	STATINIO PROJEKTO PAVADINIMAS		LAIDA	
		Sandėliavimo paskirties pastato su administracinėmis patalpomis Kęstučio g. 108, Vilkiškių k., Šakių r. sav., rekonstravimo projektas.			
		DOKUMENTO PAVADINIMAS			
A 466	SPV, SPDV	VIRGINIJA DABAŠINSKAITĖ		0	
	Arch.	ARNOLDAS TAMOŠAITIS			
	Arch.	TOMAS ELTERMANAS			
LT	STATYTOJAS IR (ARBA) UŽSAKOVAS UŽSAKOVAS: UAB „Agrofortas“		DOKUMENTO ŽYMUO	LAPAS	LAPŲ
			21001-XX-PP-B-301	1	1



0	2021-05-03	Visuomenės informavimui, specialiųjų reikalavimų išdavimui				
Laida	Išleidimo data	Laidos statusas. Keitimo priežastis (jei taikoma)				
KVAL. PATV. DOK. NR.		<b>MetodARCH</b> MB „Metodinė architektūra“ J. Basanavičiaus g. 21, LT-71109 Šakiai, Tel. +370 686 92 677, el.p. info@metodarch.lt	STATINIO PROJEKTO PAVADINIMAS Sandėliavimo paskirties pastato su administracinėmis patalpomis Kęstučio g. 108, Vilkiškių k., Šakių r. sav., rekonstravimo projektas.			
A 466	SPV, SPDV	VIRGINIJA DABAŠINSKAITĖ		DOKUMENTO PAVADINIMAS	LAIDA	
	Arch.	ARNOLDAS TAMOŠAITIS		<b>VIZUALIZACIJOS</b>	0	
	Arch.	TOMAS ELTERMANAS				
LT	STATYTOJAS IR (ARBA) UŽSAKOVAS <b>UŽSAKOVAS: UAB „Agrofortas“</b>		DOKUMENTO ŽYMUO <b>21001-XX-PP-V</b>		LAPAS 1	LAPŲ 1