

Kapitaliai remontuojamas pastatas

### SITUACIJOS SCHEMA

- 01- kapitaliai remontuojamas esamas pastatas;
- 02- esama stovėjimo aikštelė - gyventojams;
- 03- esama stovėjimo aikštelė - ambulatorijai;

- - - - esamas privažiavimas;
- - - - esamas takas.

0	2021-04	Statybos leidimui (konkursui)	
Laida	Išleidimo data	Laidos statusas. Keitimo priežastis (jei taikoma).	
Kval. patv. dok. Nr.	<b>PPS</b> PAŽANGŲ PROJEKTŲ SPRENDIMAI	uabpps@gmail.com 8 656 14394	Pastato - poliklinikos Seirijų g. 7, Leipalingyje, remonto, dalies patalpų ir pastato paskirties keitimo bei nekilnojamojo turto kadastro objektų formavimo projektas.
17475	PV	A. Jastremskas	SITUACIJOS SCHEMA
A 1582	PDV	T. Kartočienė	
LT	Statytojas: Druskininkų savivaldybė		PPS.2101-PP-SA-B-01
			Lapas
			Lapų
			1
			1

PASTATO SCHEMA:

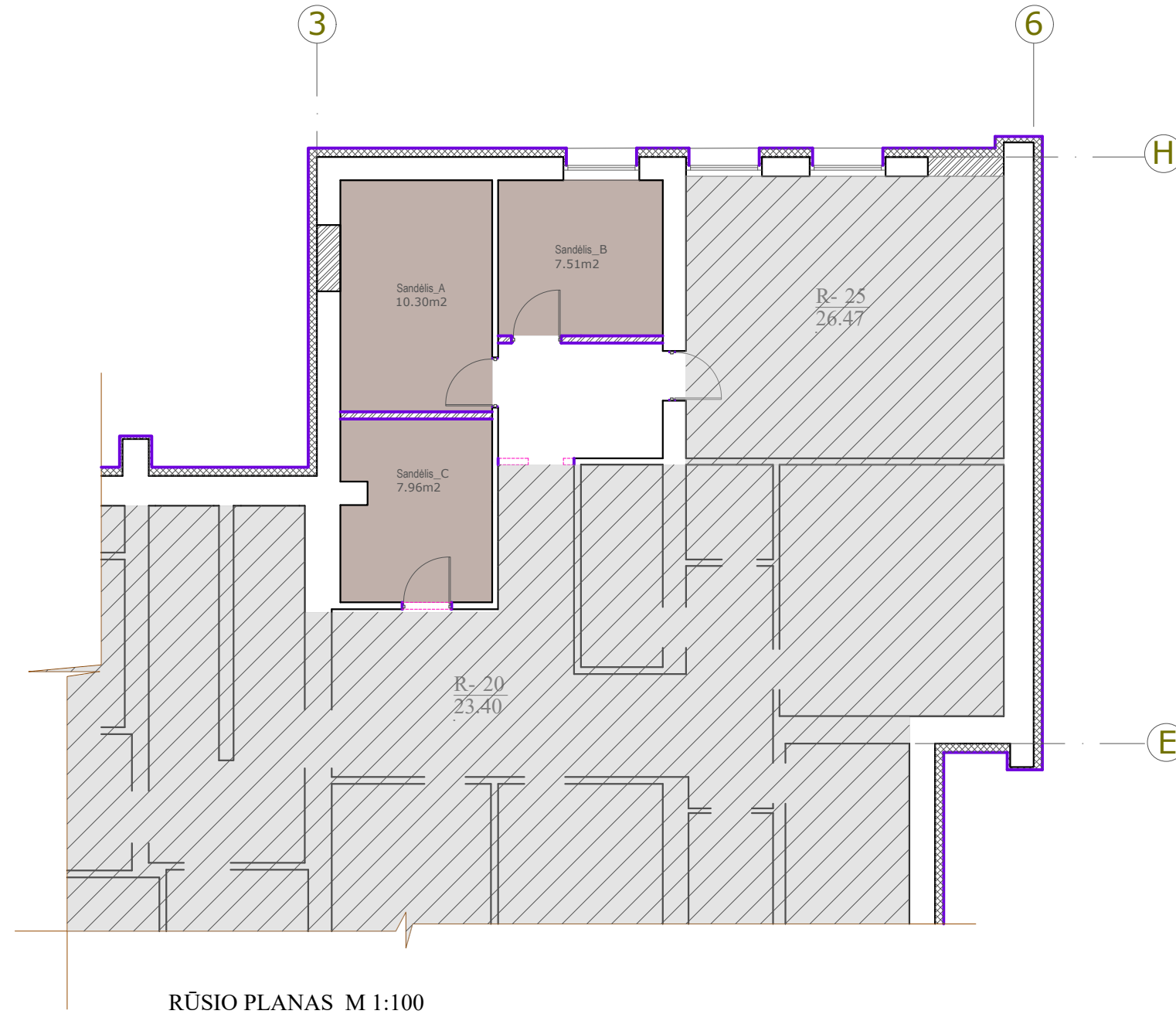
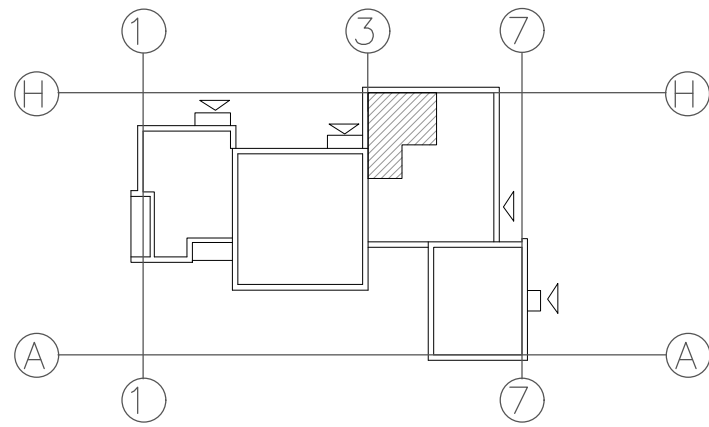

SUTARTINIAI ŽYMĖJIMAI:

	ESAMOS MŪRINĖS SIENOS, PERTVAROS;		ESAMOS PATALPOS, KURIOS NESPRENDŽIAMOS ŠIO PROJEKTO APIMTYJE.
	PROJ. GIPSOKARTONO PERTVAROS;		SANDĖLIS (planuojamų butų priklausiniai)
	GRIAUNAMOS ESAMO PERTVAROS;		
	KERTAMOS ANGOS;		
	UŽMŪRIJAMOS ANGOS;		
	APŠILTINTA LAUKO SIENA.		

0	2021-04	Statybos leidimui (konkursui)		
Laida	Išleidimo data	Laidos statusas. Keitimo priežastis (jei taikoma).		
Kval. patv. dok. Nr.	<b>PPS</b> PAŽANGŲ PROJEKTŲ SPRENDIMAI	uabpps@gmail.com 8 656 14394	Pastato - poliklinikos Seirijų g. 7, Leipalingyje, remonto, dalies patalpų ir pastato paskirties keitimo bei nekilnojamojo turto kadastro objektų formavimo projektas.	
17475	PV	A. Jastremskas		Laida
A 1582	PDV	T. Kartočienė		0
LT	Statytojas:	Druskininkų savivaldybė	PPS.2101-PP-SA-B-02	Lapas 1
				Lapų 1

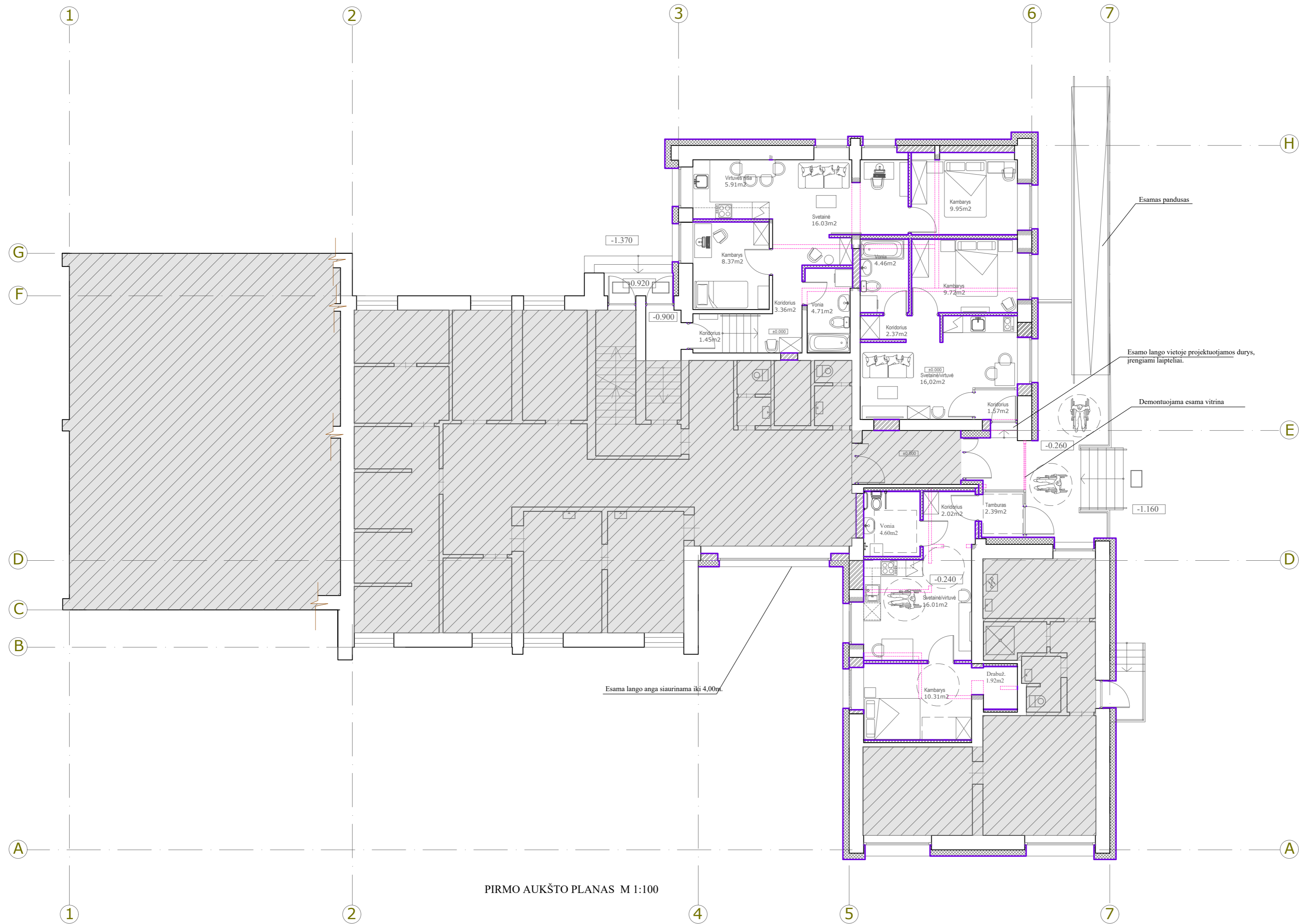

PIRMO AUKŠTO PLANAS M 1:100

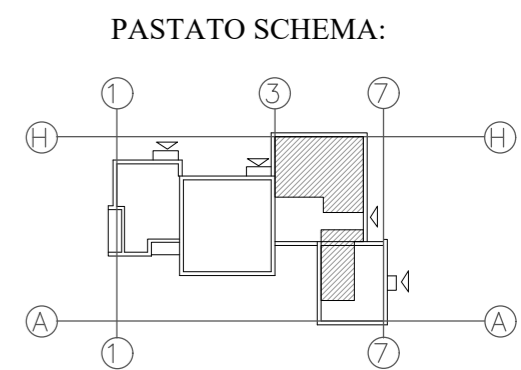

SUTARTINIAI ŽYMĖJIMAI:

	ESAMOS MŪRINĖS SIENOS, PERTVAROS;		ESAMOS PATALPOS, KURIOS NESPRENDŽIAMOS ŠIO PROJEKTO APIMTYJE.
	PROJ. GIPSOKARTONO PERTVAROS;		
	GRIAUNAMOS ESAMO PERTVAROS;		
	KERTAMOS ANGOS;		
	UŽMŪRIJAMOS ANGOS;		
	APŠILTINTA LAUKO SIENA.		

0	2021-04	Statybos leidimui (konkursui)	
Laida	Išleidimo data	Laidos statusas. Keitimo priežastis (jei taikoma).	
Kval. patv. dok. Nr.	<b>PPS</b> PAŽANGŪS PROJEKTŲ SPRENDIMAI	uabpps@gmail.com 8 656 14394	Pastato - poliklinikos Seirijų g. 7, Leipalingyje, remonto, dalies patalpų ir pastato paskirties keitimo bei nekilnojamojo turto kadastro objektų formavimo projektas.
17475	PV	A. Jastremskas	Laida
A 1582	PDV	T. Kartočienė	0
LT	Statytojas:	Druskininkų savivaldybė	PIRMO AUKŠTO PLANAS M 1:100
			Lapas Lapų
		PPS.2101-PP-SA-B-03	1 1

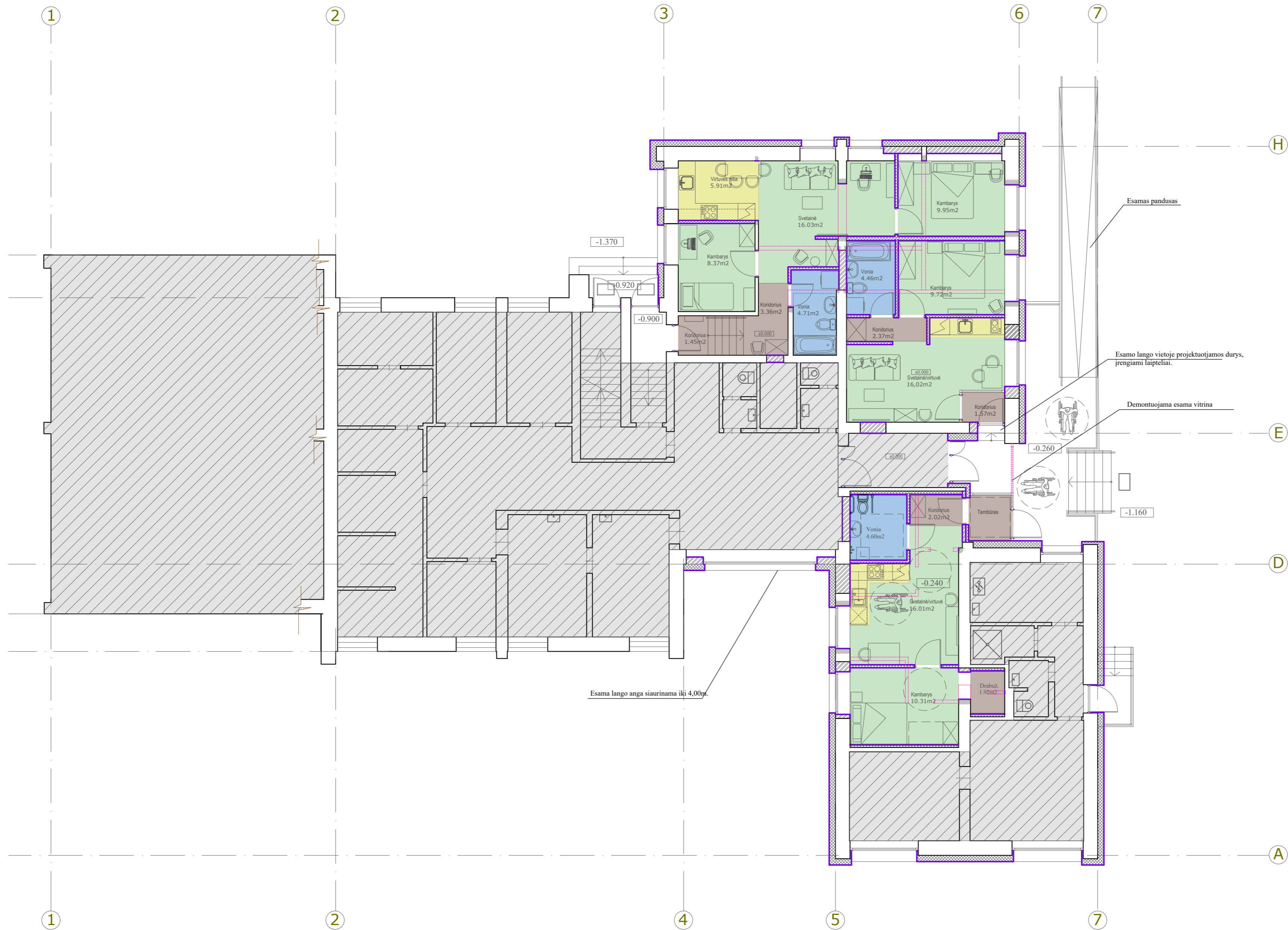

SUTARTINIAI ŽYMĖJIMAI:

	ESAMOS MŪRINĖS SIENOS, PERTVAROS;		VIRTUVĖS NIŠA;
	PROJ. GIPSOKARTONO PERTVAROS;		GYVENAMASIS KAMBARYS;
	GRIAUNAMOS ESAMO PERTVAROS;		VONIA;
	KERTAMOS ANGOS;		KORIDORIUS, DRABUŽINĖ;
	UŽMŪRIJAMOS ANGOS;		ESAMOS PATALPOS, KURIOS NESPRENDŽIAMOS ŠIO PROJEKTO APIMTYJE
	APŠILTINTA LAUKO SIENA.		

PIRMO AUKŠTO PLANAS M 1:100  
FUNKCINĖ SCHEMA

0	2021-04	Statybos leidimui (konkursui)		
Laida	Išleidimo data	Laidos statusas. Keitimo priežastis (jei taikoma).		
Kval. patv. dok. Nr.	<b>PPS</b> PAŽANGŪS PROJEKTŲ SPRENDIMAI	uabpps@gmail.com 8 656 14394	Pastato - poliklinikos Seirijų g. 7, Leipalingyje, remonto, dalies patalpų ir pastato paskirties keitimo bei nekilnojamojo turto kadastro objektų formavimo projektas.	
17475	PV	A. Jastremskas	PIRMO AUKŠTO PLANAS M 1:100 FUNKCINĖ SCHEMA	
A 1582	PDV	T. Kartočienė		
LT	Statytojas:	Druskininkų savivaldybė	PPS.2101-PP-SA-B-04	
			Lapas	Lapų
			1	1

PASTATO SCHEMA:

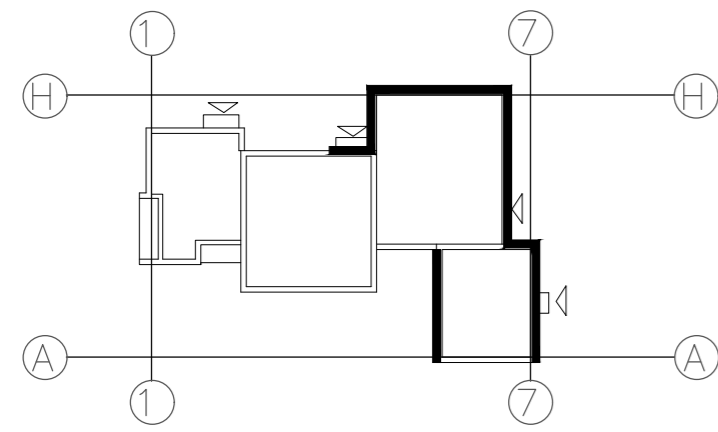

FASADAS TARP AŠIŲ A-H M 1:100

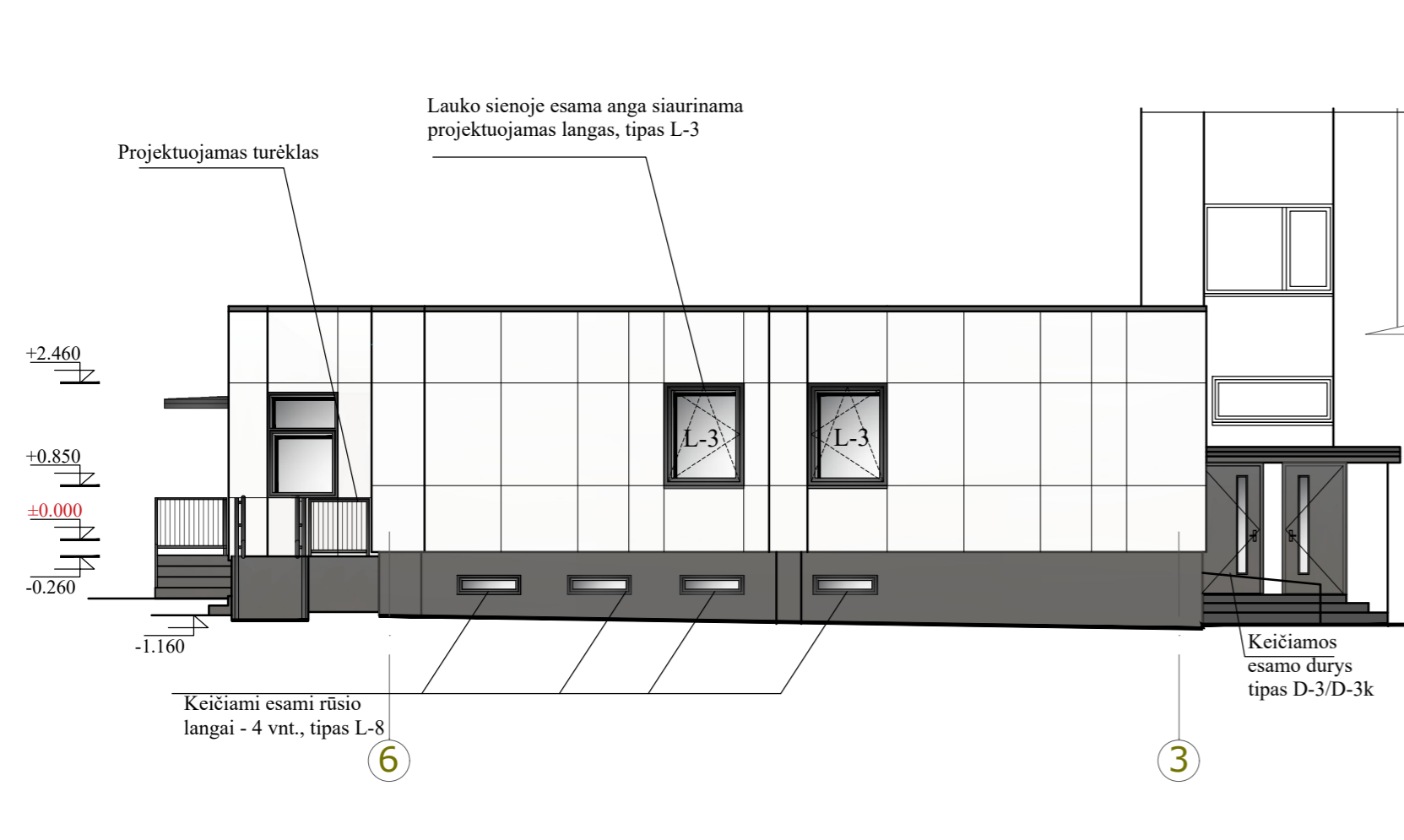

6

3

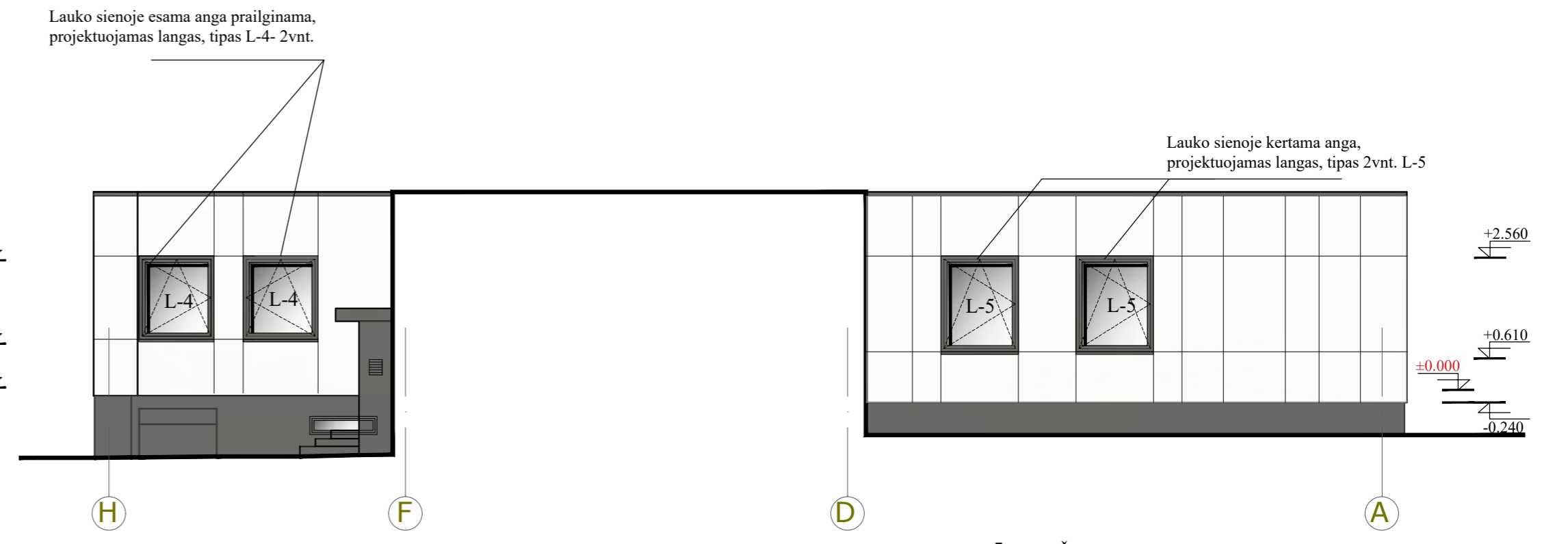

PJŪVIS AŠYJE 3 M 1:100

SUTARTINIAI ŽYMĖJIMAI:

- COKOLIO APDAILA - STRUKTŪRINIS TINKAS, TAMSIAI RUDOS SPALVOS;
- LAUKO SIENŲ APDAILA - VENTILIUOJAMO FASADOS SISTEMA, ŠVIESIAI RUDOS SPALVOS;
- LAUKO SIENŲ APDAILA - VENTILIUOJAMO FASADOS SISTEMA, DRAMBLIO KAULO SPALVOS;
- PASTATO APSKARDINIMAI - TAMSIAI RUDOS SPALVOS;
- STOGELIŲ DANGA - PROFILIUOTA SKARDA, TAMSIAI RUDOS SPALVOS;
- LANGAI PVC PROFILIO SU STIKLO PAKETAIS - TAMSIAI RUDOS SPALVOS;

PASTABOS:

1. PASTATO PARAPETŲ AUKŠČIAUSIA ALTITUDĖ IŠLIEKA ESAMA
2. PASTATO ŽEMESNĖS KARNIZŲ DALYS PAKELIAMOS - PRIMŪRIJAMOS IR SULYGINAMOS US AUKŠTESNIAJĄ DALIMI.
3. NUMATOMI KEISTI LANGAI DURYS, FASADUOSE, ĮVARDIJAMI GAMINIŲ TIP AIS.
4. PANDUSAS IR LAIPTAI REMONTUOJAMI, ĮRENGIANT NAUJĄ DANGĄ.

0	2021-04	Statybos leidimui (konkursui)	
Laida	Išleidimo data	Laidos statusas. Keitimo priežastis (jei taikoma).	
Kval. patv. dok. Nr.	PPS	PAŽANGŲ PROJEKTŲ SPRENDIMAI	uabpps@gmail.com 8 656 14394
17475	PV	A. Jastremskas	Pastato - poliklinikos Seirijų g. 7, Leipalingyje, remonto, dalies patalpų ir pastato paskirties keitimo bei nekilnojamojo turto kadastro objektų formavimo projektas.
A 1582	PDV	T. Kartočienė	
LT	Statytojas:	Druskininkų savivaldybė	FASADAI TARP AŠIŲ A-H/6-3 M 1:100 PJŪVIS AŠYJE 3 M 1:100
			PPS.2101-PP-SA-B-05
			Lapas
			Lapų
			1
			1