

Projekto pavadinimas

Poilsio paskirties pastato asmeniniam naudojimui, pagalbinio ūkio paskirties pastato- garažo Molėtų r. sav., Inturkės sen., Ažuožerių k., Pakrantės g.3, projektiniai pasiūlymai.

Statybos rūšis - nauja statyba
Projekto stadija -projektiniai pasiūlymai (PP)
Projekto dalis - bendroji ir statinio architektūrinė dalis (20.05.19.PP-BD-SA)
Statinio kategorija – neypatingas ir nesudėtingas
Projekto Nr. 20.05.19. PP
Projekto laida - 0
Statytojas – J. N.

Projektuotojas:
UAB „HOUSES FOR EUROPE“
Vytenio g. 6, 303 kab., Vilnius, Lietuva.
mob.tel. +370-699-69820,
el.p. pazemis@gmail.com

direktorius Algis Pažemis

.....
Parašas

PV Architektas Algis Pažemis
(Atest. Nr. A 1177)

.....
Parašas



TVIRTINU J. N.
.....
Parašyti: TVIRTINU, pirmosios statytojo vardo ir pavardės raidės

Vilnius 2021

TVIRTINU

J. N.

PRITARIU

Motėtų rajono savivaldybės
Vyriausiasis architektas (skyniaus vedėjas)

Architektūros ir teritorijų planavimo skyriaus vyriausiasis architektas

Parašas: *Ediminas Patvinskas*

Data: 2021-07-29

Reg. Nr. 2021-07-29



PROJEKTINIŲ PASIŪLYMŲ RENGIMO UŽDUOTIS

(parengta vadovaujantis STR 1.04.04:2017 60str. Ir STR 1.04.04:2017 13 priedo nuostatomis)

1. Informacija apie sumanytą projektuoti statinį.

1.1. **Pavadinimas:** Poilsio paskirties pastato asmeniniam naudojimui, pagalbinių ūkio paskirties pastato- garažo Molėtų r. sav., Inturkės sen., Ažuožerių k., Pakrantės g.3, projektiniai pasiūlymai.

1.2. **Statybos rūšis:** Nauja statinių statyba

1.3. **Statinio kategorija:** Neypatingas ir nesudėtingas statinys.

1.4. **Statinio pagrindinė naudojimo paskirtis:** Poilsio ir pagalbinių ūkio

1.5. **Žemės sklypo techniniai ir paskirties rodikliai:** Kadastro nr. 6247/0001:56

Daikto pagrindinė naudojimo paskirtis: Kita

Žemės sklypo naudojimo būdas: Rekreatinės teritorijos

Žemės sklypo plotas: 1,0636 ha

1.6. Statinių techniniai ir paskirties rodikliai

Poilsio paskirties pastatas:

Bendras plotas: iki 290 m²

Pagrindinis plotas: iki 150 m²

Pastato tūris: iki 1500m³

Aukštų skaičius: 1a. + mansarda ir pusrūsis

Pastato aukštis: iki 7.0 m

Energetinio naudingumo klasė neprivaloma

Pastato atsparumas ugniai: III

Statinio paskirtis: poilsio paskirties pastatas.

Pagalbinių ūkio paskirties pastatas garažas:

Bendras plotas: iki 80 m²

Pagrindinis plotas: iki 80 m²

Pastato tūris: iki 400m³

Aukštų skaičius: 1a.

Pastato aukštis: iki 4.5 m

Energetinio naudingumo klasė neprivaloma

Pastato atsparumas ugniai: III

Statinio paskirtis: pagalbinių ūkio paskirties pastatas.

2. **Projektinių pasiūlymų paskirtis:** sukurti ir pristatyti visuomenei projektuojamo statinio architektūros įdėja.

3. Projektinių pasiūlymų sudėtis:

3.1. Aiškinamasis raštas

3.2. Bendrieji statinio rodikliai

3.3. Žemės sklypo situacijos planas

3.4. Pastatų planas

3.5. Pastatų fasadai

3.6. 3D vizualizacijos

4. Statytojo pateikiami dokumentai ir kiti duomenys:

4.1. Nekilnojamo turto registro centrinio duomenų banko išrašas

4.2. Žemės sklypo planas

5. Kiti duomenys:

5.1. Projektinių pasiūlymų rengimo terminai: 2021m. vasario-kovo mėn.

5.2. Statytojui pateikiamų projektinių pasiūlymų kopijų ir kompiuterinių laikmenų su įrašyta projektinių pasiūlymų kopija: 1 vnt.

Projektinių pasiūlymų rengėjas: UAB "Houses for Europe", Vytenio g. 6-303, Vilnius
PV architektas Algis Pažemis (At. nr. A1177)

Parašas

Poilsio paskirties pastato asmeniniam naudojimui, pagalbinio ūkio paskirties pastato- garažo Molėtų r. sav., Inturkės sen., Ažuožerių k., Pakrantės g.3, projektiniai pasiūlymai.

BENDRIEJI STATINIO RODIKLIAI

Pavadinimas	Mato vnt.	Kiekis	Pastabos
I. SKLYPAS			
1. Sklypo plotas	m2	10636	
2. Sklypo užstatymo intensyvumas	-	0,03	
3. Sklypo užstatymo tankumas	%	4	
4. Apželdintas sklypo plotas	m2/%	9359/88	
5. Pastatais užstatytas plotas	m2	446	
II. PASTATAS			
1. Poilsio paskirties pastatas asmeniniam naudojimui	vnt.	1	Statinio kategorija -neypatingas
1.2. Pastato bendras plotas.*	m2	252.84	
1.3. Pastato pagrindinis plotas. *	m2	118.83	
1.4. Pastato pagalbinis plotas.*	m2	134.01	
1.5. Garažų plotas. *	m2	-	
1.6.Rūšių (pusrūšių). *	m2	49.15	
1.7. Pastato tūris.*	m3	1138	
1.8. Aukštų skaičius.*	vnt.	1	+ mansarda
1.9. Pastato aukštis. *	m	6.3	
1.10. Energinio naudingumo klasė. [5.41]	-	-	
1.11. Pastato (patalpų) akustinio komforto sąlygų klasė. [5.38]; [5.43]	-	C	
1.12. Ugniai atsparumo laipsnis	-	III	
2. Pagalbinio ūkio paskirties pastatas garažas	vnt.	1	Statinio kategorija -nesudėtingas
2.1. Pastato bendras plotas.*	m2	53.65	
2.2. Pastato pagrindinis plotas. *	m2	48.43	
2.3. Pastato pagalbinis plotas.*	m2	5.22	+ stoginė
2.4.Rūšių (pusrūšių). *	m2	-	
2.5. Garažų plotas. *	m2	-	
2.6. Pastato tūris.*	m3	353	
2.7. Aukštų skaičius.*	vnt.	1	
2.8. Pastato aukštis. *	m	3.84	
2.9.Energinio naudingumo klasė. [5.41]			
2.10. Pastato (patalpų) akustinio komforto sąlygų klasė. [5.38]; [5.43]	-	-	
2.11. Ugniai atsparumo laipsnis	-	III	

*Žvaigždute pažymėti rodikliai apskaičiuojami vadovaujantis Nekilnojamojo turto kadastrinių matavimų ir kadastro duomenų surinkimo taisyklėmis, kurias tvirtina Lietuvos Respublikos žemės ūkio ministras. Baigus statybą ir atlikus kadastrinius matavimus šie rodikliai gali turėti nesminių nukrypimų.

Projekto vadovas architektas Algis Pažemis (atest. Nr. A1177) _____
(vardas, pavardė, parašas, kvalifikacijos atestato arba pažymos Nr., data)

TVIRTINU J. N.
Parašyti: TVIRTINU, pirmosios statytojo vardo ir pavardės raidės

AIŠKINAMASIS RAŠTAS

1. PROJEKTO RENGIMO PAGRINDAS

1. Žemės sklypo nuosavybės dokumentai.
2. Žemės sklypo planas.
3. Projektinių pasiūlymų rengimo užduotis
4. Kiti dokumentai.

2. BENDRIEJI DUOMENYS.

Statybos (geografinė) vieta.

Molėtų r.sav., Inturkės sen., Ažuožerių k., Pakrantės g.3 skl. kad. Nr. 6247/0001:5056. Pagrindinė naudojimo paskirtis-kita Žemės naudojimo būdas: rekreacinės teritorijos.

Poilsio paskirties pastatas asmeniniam naudojimui ir pagalbinio ūkio paskirties pastato garažas. Statinio kategorija – neypatingas ir nesudėtingas statinys. Statybos rūšis - nauja statyba.

Kadangi pastatas projektuojamas poilsio paskirties yra ruošiami visuomenei informuoti, pagal STR 1.04.04:2017 "Statinio projektavimas, projekto ekspertizė" 4 priedą, projektiniai pasiūlymai.

3. STATYBOS SKLYPO APIBŪDINIMAS.

Esama situacija.

Sklypas yra netaisyklingos formos. Iš trijų pusių sklypas ribojasi su gretimais žemės sklypais, o šiaurės vakarų pusėje su ež. Bebrusai. Žemės sklypas suformuotas atlikus kadastrinius matavimus.

Kultūros paveldo duomenys.

Kultūros vertybių registro žemėlapiu duomenimis sklype nėra saugotinių vertybių ir sklypas nepatenka į jokiais saugomas teritorijas.

Specialiosios žemės ir miško naudojimo sąlygos:

Elektros linijų apsaugos zonos. Plotas. 147 m²
Miško naudojimo apribojimai. Plotas 5253 m²
Dirvožemio apsauga. Plotas 2907m²
Paviršinio vandens telkinių apsaugos zonos. Plotas 10500 m²
Paviršinio vandens telkinių pakrantės apsaugos juostos. Plotas 280 m²

Servitutai :

Kelio servitutas - teise naudotis pėsčiųjų taku (tarnaujantis) Sklypo savininkas turi leisti naudotis ežero pakrante kitiems asmenims, plane pažymėta indeksu S1. Plotas. 280 m²

Kelio servitutas - teisė važiuoti transporto priemonėmis, naudotis pėsčiųjų taku, varyti galvijus (viešpataujantis) plane pažymėta indeksu S2. Plotas. 730 m²

Esami statiniai.

Žemės sklype statinių nėra.

Sklypo reljefas.

Žemės sklypo reljefas tolygiai žemėja šiaurės vakarų kryptimi, didžiausias aukščių skirtumas ~ 10.84 m. Aukščiausia sklypo vieta yra pietrytinėje sklypo dalyje. Po statybos darbų sklypas nežymiai planuojamas paviršinio lietaus vandens nuvedimui. Sklype numatomi paviršinio lietaus surinkimo infiltraciniai šuliniai. Tiek esamoje situacijoje, tiek po statybos darbų bendras sklypo nuolydis neviršys 12 %.

Žymuo:	Lapas	Lapų
20.05.19. PP-AR	1	3

4. SKLYPO SUTVARKYMO (SKLYPO PLANO) DALIES PROJEKTINIAI SPRENDINIAI.

Statinių išdėstymas.

Norminiai atstumai nuo projektuojamo pastato iki žemės sklypo ribų (gretimų sklypų) išlaikomi ir yra daugiau negu 3 metrai. Poilsio pastatas projektuojamas sklypo viduryje, o garažas projektuojamas arčiau įvažiavimo – sklypo priekinėje dalyje

Inžineriniai tinklai.

Kadangi vietovėje nėra centralizuotų inžinerinių tinklų, visi nuotekų ir vandens gręžinio tinklai projektuojami vietiniai. Elektros tiekimas: pagal parengtas AB ESO prisijungimo sąlygas.

5. ARCHITEKTŪROS DALIES PROJEKTINIAI SPRENDINIAI.

Poilsio paskirties pastatas – 1 vnt.

Trumpas pastato pagrindinės paskirties aprašymas.

Pastatas skirtas asmeniniam naudojimui. Užsakovas nenurodė specifinių poreikių patalpoms. Žmonėms su negalia pastatas pritaikytas. Pastato langai, kurie orientuoti į automobilių stovėjimo vietas – nevarstomi. Pastate projektuojama natūrali vėdinimo sistema. Pastate nenumatyta galimybė laikyti nuodingąsias, ypač degias ir labai degias, sprogstamąsias medžiagas. Kadangi pastatas yra poilsio paskirties energetinė naudingumo klasė netaikoma.

Pritaikymas poilsio paskirties pastato su fizine negalia.

Pastatas turi būti pritaikytas žmonėms su fizine negalia. Patekimui į pastatą žmonėms su fizine negalia pritaikyti takai, kurių plotis didesnis nei 1200 mm, panduso išilginis nuolydis turi būti ne didesnis kaip 1: 12 (8,3%) . Panduso juostos skersinis nuolydis neleidžiamas. Takų paviršius turi būti įrengtas iš kietos, šiurkščios, neslidžios medžiagos (projektuojamos betoninės trinkelės). Automobilių parkavimo aikštelėje numatyta vieta žmonėms su fizine negalia. Prieš pagrindinio įėjimo duris pirmame aukšte projektuojama įrengti aikštelę po stogu, 1500 mm x 3000 mm. Durų slenkstis turi būti ne aukštesnis kaip 20 mm. Pirmas aukštas pritaikytas judėjimui žmonėms su fizine negalia. Įėjimo durų, durų į terasą, kambario ir WC durų plotis 1000mm.

WC ir dušas pritaikymas žmonėms su fizine negalia. Pačioje wc ir dušo patalpoje priešais dušo kabiną palikta ne mažesnė kaip 1 200 x 900 mm aikštelė vežimėliui privažiuoti. Unitazas turi būti pastatytas taip, kad iš vieno jo šono liktų ne siauresnis kaip 900 mm tarpas vežimėliui pastatyti. Unitazas turi būti pastatytas ne arčiau kaip 300 mm iki šoninės sienos ar pertvaros. Unitazo viršus turi būti 430–520 mm aukštyje nuo grindų paviršiaus. Šalia unitazo ant kabinos sienos 1 000–1 200 mm nuo grindų paviršiaus būtina pritvirtinti 2–3 kablius viršutiniams drabužiams, ramentams ar krepšiui pakabinti. Abipus unitazo 800 mm–900 mm aukštyje nuo grindų turi būti įrengti atlenkiami ar pasukami horizontalūs turėklai su alkūnramsčiais. Ant kabinos sienos būtina įrengti lanksčią dušo žarną su dušo galvute, grindyse – angą vandeniui išbėgti. ŽN pritaikytos kabinos durys turi atsідaryti į išorę.

Pastato (patalpų) funkcinio zonavimo, planiniai sprendiniai.

Suprojektuotos šios patalpos:

Cokoliniame aukšte – projektuojama valčių saugykla ir pagalbinė patalpa. Pirmame aukšte - holas, virtuvė, svetainė, valgomasis, trys miegamieji kambariai, pag. patalpa, wc-dušas, koridorius, sauna, wc, dušas, koridorius, persirengimo patalpa, katilinė, pagalbinė patalpa, priešpirtis, sandėliukas, įėjimo aikštelė, dvi terasos ir baseinas. Mansardoje – du miegamieji kambariai.

Pastatų tūriniai sprendiniai.

Projektuojamas pastatas plane sudarytas iš vieno tūrio. Tūrio forma plane - stačiakampis. Pastato stogas – šlaitinis.

Pagrindinės laikančiosios konstrukcijos.

Pastato konstrukcinė schema.

Pastato pagrindinės krūvį laikančios konstrukcijos yra gręžtinių polių pamatai. Sienos rėminė - medinė, klijuoto medžio konstrukcija. Užpildas - klijuotas tašas (raštas) 200 mm, medžio karkasas, gipsas. Taip pat naudojamos klijuoto medžio kolonos ir sijos, medinių konstrukcijų perdanga bei medinių konstrukcijų stogas. Fasadui naudojami klijuoto tašo rąstai bei apdailinės lentelės. Pastato standumą ir pastovumą užtikrina pamatai, sienos, kolonos, perdenginys ir stogo konstrukcijos.

Pamatai.

Pamatai numatomi projektuoti gręžtiniai poliniai ir kitur monolitiniai juostiniai. Gruntas po pastato pamatais turi būti toks kad užtikrintų pamatų tvirtumą. Pamatas turi atsiremti į tvirtą pagrindą. Todėl būtina atlikti geologinius tyrimus.

Išorinės sienos – 20mm pločio klijuoto medžio rąstai be apšiltinimo ir kai kur apdailintos apdailinėmis lentelėmis.

Perdenginys.

Medinių konstrukcijų perdanga.

Stogo konstrukcijos.

Stogas vienšlaitis. Stogo nuolydis: nuo 7° iki 23°. Stogo danga – profiliuotos skardos lakštai.

Vidaus ir lauko laiptai.

Žymuo:	Lapas	Lapų
20.05.19. PP-AR	2	3

Viduje laiptai mediniai

Terasa – klojama iš maumedžio lentų. Lauko laiptai betonuojami. Pakopos aukštis 150mm, plotis - 300mm.

Pagalbinio ūkio paskirties pastatas garažas – 1 vnt.

Trumpas pastato pagrindinės paskirties aprašymas.

Pastatas skirtas automobiliams ir ūkio inventoriui laikyti. Pastate projektuojama natūrali vėdinimo sistema. Pastate nenumatyta galimybė laikyti nuodingąsias, ypač degias ir labai degias, sprogstamąsias medžiagas. Kadangi pastatas yra nešildomas energetinė naudingumo klasė netaikoma.

Pastatų tūriniai sprendiniai.

Projektuojamas pastatas plane sudarytas iš vieno tūrio. Tūrio forma plane - stačiakampis. Pastato stogas – šlaitinis.

Pagrindinės laikančiosios konstrukcijos.

Pastato konstrukcinė schema.

Pastato pagrindinės krūvį laikančios konstrukcijos yra gręžtinių polių pamatai. Sienos karkasinės. Pastato standumą ir pastovumą užtikrina pamatai, sienos, kolonos, perdenginys ir stogo konstrukcijos.

Pamatai.

Pamatai numatomi projektuoti gręžtiniai poliniai. Gruntas po pastato pamatais turi būti toks kad užtikrintų pamatų tvirtumą.

Pamatas turi atsiremti į tvirtą pagrindą. Todėl būtina atlikti geologinius tyrimus.

Išorinės sienos – 25mm pločio karkasinės su deginto maumedžio dailylenčių apdaila, kitur pušinės dailylentėmis.

Perdenginys.



Medinių konstrukcijų perdanga.

Stogo konstrukcijos.

Stogas dvišlaitis. Stogo nuolydis: 308. Stogo danga – profiliuotos skardos lakštai.

6. KITI REIKALAVIMAI.

Garažo statyba galima tik užbaigus statyti poilsio paskirties pastatą.

Atestato Nr.	PAZEMIS ARCHITECTURE UAB "Houses for Europe" tel. 8-699-69820, pazemis@gmail.com				Poilsio paskirties pastato ir pagalbinio ūkio paskirties pastato- garažo Molėtų r.sav., Inturkės sen., Ažuožerių k., Pakrantės g.3 projektiniai pasiūlymai.				
A1177	PV	A. PAŽEMIS		2021	AIŠKINAMASIS RAŠTAS				
A1177	ARCH	A. PAŽEMIS		2021					
Stadija	STATYTOJAS: J.N.				20.05.19.PP-AR	Laida	Lapas	Lapų	
PP						0	3	3	

Žymuo:	20.05.19. PP-AR	Lapas	Lapų
		3	3

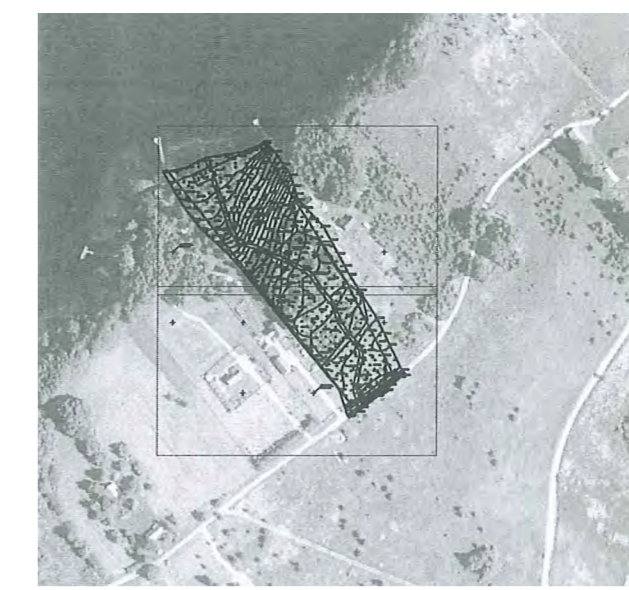

Topografavimo darbų teritorijos išsidėstymo schema

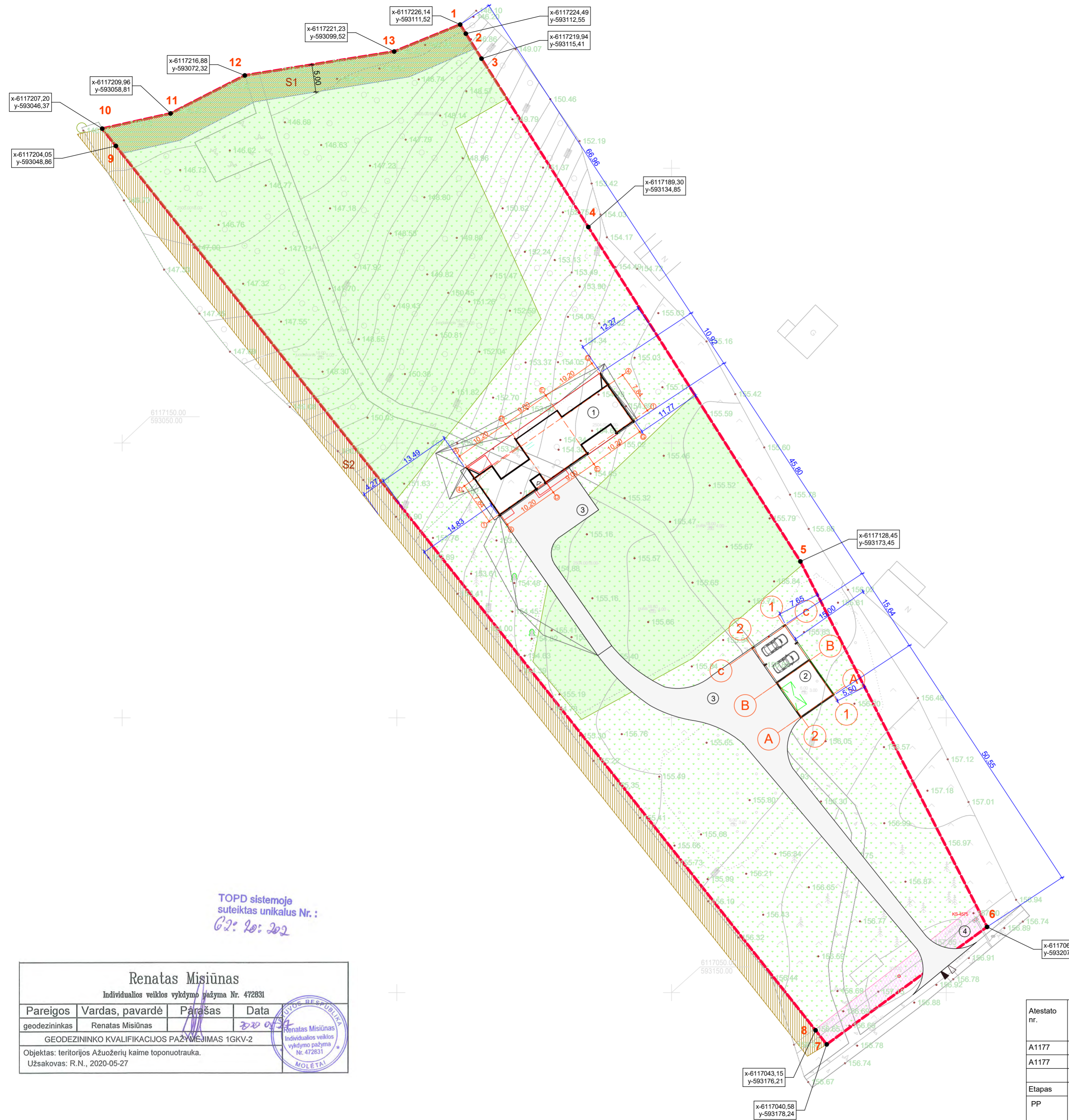

Eksplikacija:

- ① Projektuojamas poilsio namas asmeniniam naudojimui
- ② Garažas pagalbinio ūkio
- ③ Kietų dangų aikštelė
- ④ Buitinių atliekų konteineris

Sutartiniai žymėjimai:

- Sklypo riba
- įėjimas į sklypą
- įėjimas į pastatus
- įvažiavimas

● x-6233554,92 y-476904,64 Sklypo taškų koordinatės

■ Miško žemė

Servitutai:

- ▨ Kelio servitutas - teisė naudotis pėsčiųjų taku (tarnaujantis) Sklypo savininkas turi leisti naudotis ežero pakrante kitiems asmenims, plane pažymėta indeksu S1
- ▨ Kelio servitutas - teisė važiuoti transporto priemonėmis, naudotis pėsčiųjų taku vartyti galvijus (viešpataujantis) plane pažymėta indeksu S2

TOPD sistemoje suteiktas unikalus Nr.: 62: 20: 202

Renatas Misiūnas			
Individualios veiklos vykdymo pažyma Nr. 472831			
Pareigos	Vardas, pavardė	Parašas	Data
geodezininkas	Renatas Misiūnas		2020-05-27
GEODEZININKO KVALIFIKACIJOS PAŽYMĖJIMAS 1GKV-2			
Objektas: teritorijos Ažuozerių kaime toponuotrauka.			
Užsakovas: R.N., 2020-05-27			



Pastaba: brėžinio kopijavimas, keitimas ir panaudojimas be projekto autoriaus sutikimo draudžiamas.

Atestato nr.	PAZEMIS ARCHITECTURE UAB "Houses for Europe" tel. 8-699-69820, pazemis@gmail.com			Poilsio paskirties pastato asmeniniam naudojimui ir pagalbinio ūkio paskirties pastato garažo Molėtų r.sav., Inturkės sen., Ažuozerių k., Pakrantės g.3, projektiniai pasiūlymai <small>Nerūpiningas ir nesudėtingas statinys. Nauja statinių statyba.</small>		
A1177	PV	A. Pažemis		2021	Sklypo planas	Laida
A1177	ARCH	A. Pažemis		2021		0
Etapas	Užsakovas, statytojas			20.05.19.PP-SA- 01	Lapas	Lapų
PP	J. N.				01	11

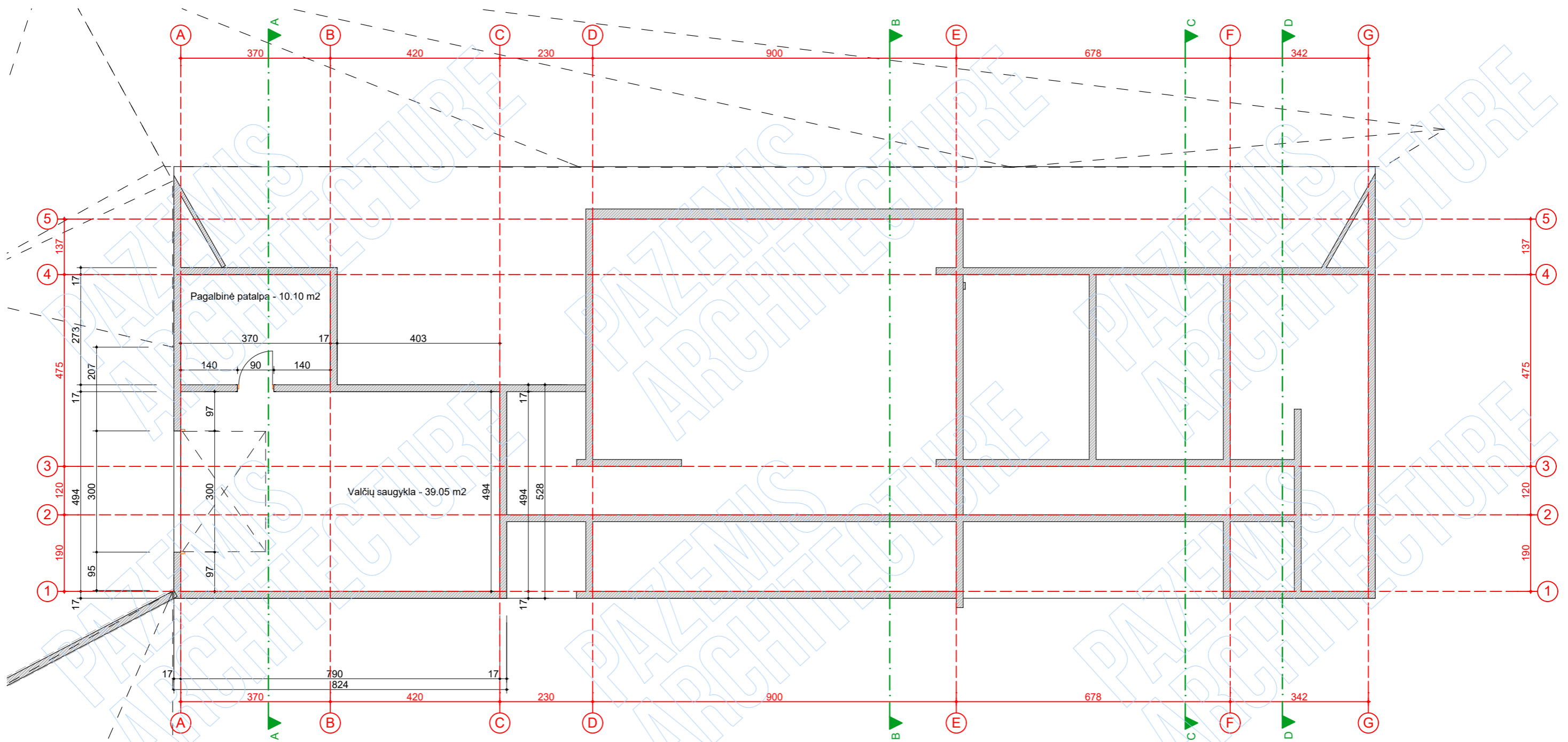

Cokolinio aukšto ekspilkacija:		
Nr.	Pavadinimas	Plotas
1.	Valčių saugykla	39.05 m ²
2.	Pagalbinė patalpa	10.10 m ²
Viso:		49.15 m²

Viso pastate patalpų 252.84 m²

Brėžinio kopijavimas, keitimas ir panaudojimas be projekto autoriaus sutikimo draudžiamas.

Atestato nr.	PAZEMIS ARCHITECTURE UAB "Houses for Europe" tel. 8-699-69820, pazemis@gmail.com				Poilsio paskirties pastato asmeniniam naudojimui ir pagalbinio ūkio paskirties pastato garažo Molėtų r.sav., Inturkės sen., Ažuožerių k., Pakrantės g.3, projektiniai pasiūlymai Neypatingas ir nesudėtingas statinys. Nauja statinių statyba.	
A1177	PV	A. Pažemis		2021	POILSIO PASKIRTIES PASTATAS Cokolinio aukšto planas	Laida 0
A1177	ARCH	A. Pažemis		2021		
					M1:100	
Etapas	Užsakovas, statytojas J. N.				20.05.19.PP-SA- 02	Lapas
PP						02
						Lapų
						11

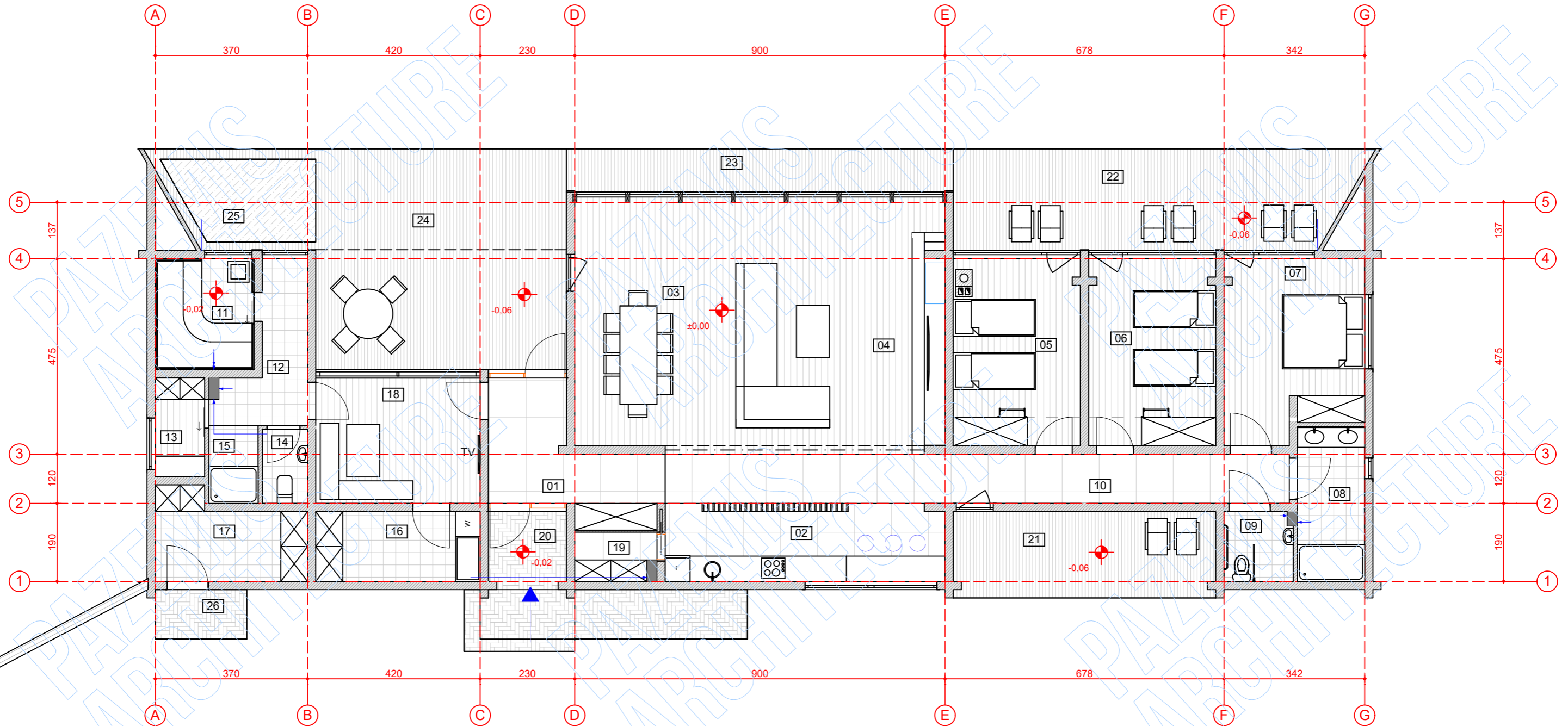

Pirmo aukšto patalpų eksplikacija		
Nr.	Pavadinimas	Plotas
01	Holas	9,96
02	Virtuvė	12,09
03	Valgomasis	19,11
04	Svetainė	36,90
05	Kambarys	13,76
06	Kambarys	13,98
07	Tėvų kambarys	14,35
08	Dušas	6,14
09	Wc	2,81
10	Koridorius	18,18
11	Sauna	6,08
12	Koridorius	6,27
13	Persiren p.	2,88
14	Wc	1,98
15	Dušas	2,28
16	Katilinė	6,78
17	Pag. patalpa	7,06
18	Priešpirtis	12,18
19	Sandėliukas	2,26
viso:		195,05 m²



Kita eksplikacija		
Nr.	Pavadinimas	Plotas
20	Įėjimo aikštelė	12,68
21	Terasa	13,38
22	Miegamųjų terasa	23,68
23	Svetainės terasa	9,87
24	Pirties terasa	34,92
25	Baseinas	6,47
26	Įėjimo aikštelė	2,67
viso:		103,67 m²

SUTARTINIAI ŽENKLAI:

 Rėminė - medinė, klijuoto medžio konstrukcija. Užpildas - klijuotas tašas (raštas) 200 mm, medžio karkasas, gipsas.

- PASTABOS:
- MATMENYS BRĖŽINYJE PATEIKTI CENTIMETRAIS.
 - ŽIDINIO KANALE ĮTAISOMI NERŪDIJANČIO PLIENO ĮDEKLAI. DŪMTRAUKIO IR VĖDINIMO KANALŲ MATMENIS TIKSLINTI PAGAL GAMINTOJO REKOMENDACIJAS.
 - VISOS MEDINĖS STOGO KONSTRUKCIJOS IMPREGNUOJAMOS UGNIATSPARIAIS IMPREGNANTAIS. UŽTIKRINANČIAIS SUNKIAI DEGIŲ MEDŽIAGŲ GRUPE.
 - KATILINĖS PATALPOSE REKOMENDUOJAMA ĮRENGTI TRAPĄ.
 - BRĖŽINYJE PATEIKTI LANGŲ IR DURŲ ANGŲ MATMENYS. PRIEŠ UŽSAKANT DURIS IR LANGUS MATMENIS TIKSLINTI STATYBOS VIETOJE.
 - PASTATE NUMATOMA NATŪRALI VENTILIACIJA.
 - VANDENS NUVEDIMAS IKI LIETAUS KANALIZACIJOS PAGAL INDIVIDUALŲ PROJEKTĄ.
 - TARP ŽIDINIO DŪMTRAUKIO KANALO IŠORINIO PAVIRŠIAUS IR TARP DEGIŲ IR SUNKIAI DEGIŲ PASTATŲ KONSTRUKCIJŲ IŠLAIKOMAS NE MAŽESNIS KAIP 26 CM ATSTUMAS.
 - PAMATŲ MATMENIS, HIDROIZOLIACIJA, ARMAVIMA, ĮGILINIMA TIKSLINTI PAGAL ESAMAS HIDROGEOLOGINES SĄLYGAS.

Brėžinio kopijavimas, keitimas ir panaudojimas be projekto autoriaus sutikimo draudžiamas.

Atestato nr.	PAZEMIS ARCHITECTURE UAB "Houses for Europe" tel. 8-699-69820, pazemis@gmail.com				Poilsio paskirties pastato asmeniniam naudojimui ir pagalbinio ūkio paskirties pastato garažo Molėtų r.sav., Inturkės sen., Ažužerių k., Pakrantės g.3, projektiniai pasiūlymai Neypatingas ir nesudėtingas statinys. Nauja statinių statyba.	
A1177	PV	A. Pažemis		2021	POILSIO PASKIRTIES PASTATAS Pirmo aukšto planas M1:100	Laida
A1177	ARCH	A. Pažemis		2021		0
Etapas	Užsakovas, statytojas				20.05.19.PP-SA- 03	Lapas
PP	J. N.					03
						11

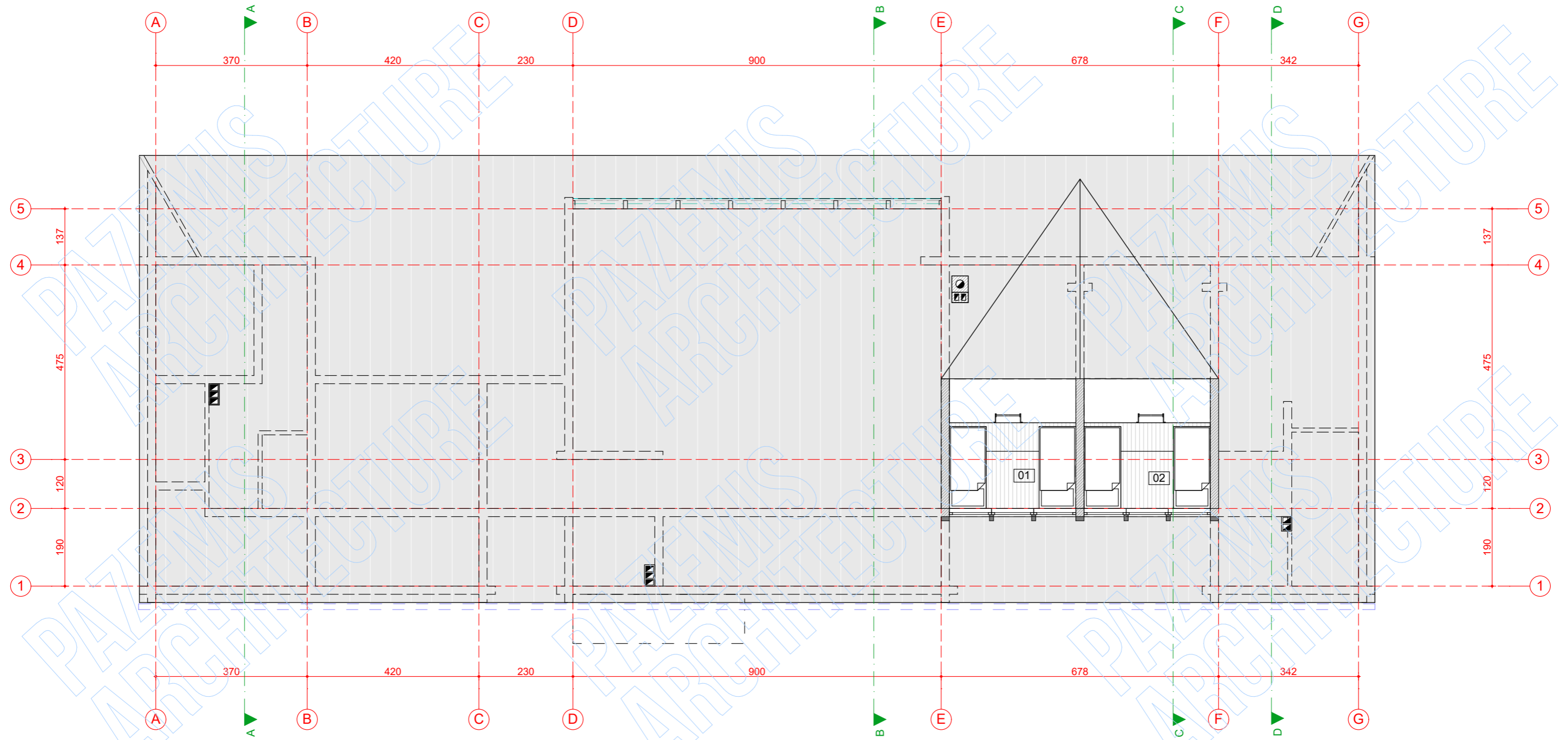

Viso pastate patalpų : 252.84 m²



Mansardos aukšto patalpų eksplikacija		
Nr.	Pavadinimas	Plotas
01	Miegamasis	4,32
02	Miegamasis	4,32
viso:		8,64 m²

Viso pastate patalpų : 252.84 m²



SUTARTINIAI ŽENKLAI:

-  Rėminė - medinė, klijuoto medžio konstrukcija. Užpildas - klijuotas tašas (raštas) 200 mm, medžio karkasas, gipsas.
-  Klasikinė valcuota stogo skarda "Ruukki"

PASTABOS:

1. MATMENYS BRĖŽINYJE PATEIKTI CENTIMETRAIS.
2. ŽIDINIO KANALE ĮTAISOMI NERŪDŽIANČIO PLIENO ĮDEKLAI. DŪMTRAUKIO IR VĖDINIMO KANALŲ MATMENIS TIKSLINTI PAGAL GAMINTOJO REKOMENDACIJAS.
3. VISOS MEDINĖS STOGO KONSTRUKCIJOS IMPREGNUOJAMOS UGNIATSPARIAIS IMPREGNANTAIS. UŽTIKRINANČIAIS SUNKIAI DEGIŲ MEDŽIAGŲ GRUPE.
4. KATILINĖS PATALPOSE REKOMENDUOJAMA ĮRENGTI TRAPĄ.
5. BRĖŽINYJE PATEIKTI LANGŲ IR DURŲ ANGŲ MATMENYS. PRIEŠ UŽSAKANT DURIS IR LANGUS MATMENIS TIKSLINTI STATYBOS VIETOJE.
6. PASTATE NUMATOMA NATŪRALI VENTILIACIJA
7. VANDENS NUVEDIMAS IKI LIETAUS KANALIZACIJOS PAGAL INDIVIDUALŲ PROJEKTĄ.
8. TARP ŽIDINIO DŪMTRAUKIO KANALO IŠORINIO PAVIRŠIAUS IR TARP DEGIŲ IR SUNKIAI DEGIŲ PASTATŲ KONSTRUKCIJŲ IŠLAIKOMAS NE MAŽESNIS KAIP 26 CM ATSTUMAS.
9. PAMATŲ MATMENIS, HIDROIZOLIACIJA, ARMAVIMŲ, ĮGILINIMŲ TIKSLINTI PAGAL ESAMAS HIDROGEOLOGINES SĄLYGAS.

Brėžinio kopijavimas, keitimas ir panaudojimas be projekto autoriaus sutikimo draudžiamas.

Atestato nr.	PAZEMIS ARCHITECTURE UAB "Houses for Europe" tel. 8-699-69820, pazemis@gmail.com				Poilsio paskirties pastato asmeniniam naudojimui ir pagalbinio ūkio paskirties pastato garažo Molėtų r.sav., Inturkės sen., Ažužerių k., Pakrantės g.3, projektiniai pasiūlymai Neypatingas ir nesudėtingas statinys. Nauja statinių statyba.	
A1177	PV	A. Pažemis		2021	POILSIO PASKIRTIES PASTATAS Mansardos planas	Laida
A1177	ARCH	A. Pažemis		2021		0
					M1:100	
Etapas	Užsakovas, statytojas				20.05.19.PP-SA- 04	Lapas
PP	J. N.					04

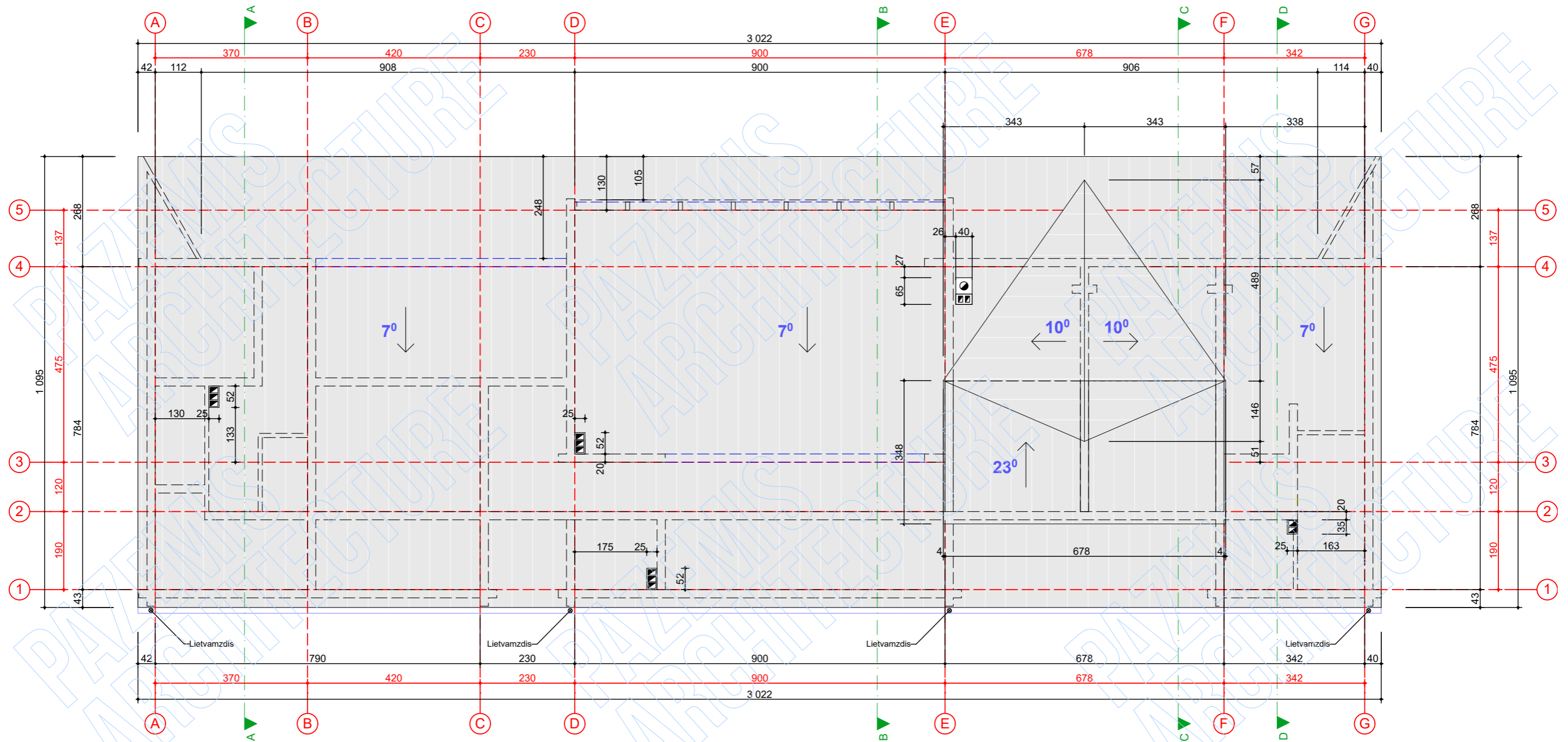

SUTARTINIAI ŽENKLAI:

Klasikinė valcuota stogo skarda "Ruukki"

PASTABOS:

- MATMENYS BRĖŽINYJE PATEIKTI CENTIMETRAIS.
- ŽIDINIO KANALE ĮTAISOMI NERŪDIJANČIO PLIENO ĮDEKLAI. DŪMTRAUKIO IR VĖDINIMO KANALŲ MATMENIS TIKSLINTI PAGAL GAMINTOJO REKOMENDACIJAS.
- VISOS MEDINĖS STOGO KONSTRUKCIJOS IMPREGNUOJAMOS UGNIAI ATSPARIAIS IMPREGNANTAIS. UŽTIKRINANČIAIS SUNKIAI DEGIŲ MEDŽIAGŲ GRUPE.
- KATILINĖS PATALPOSE REKOMENDUOJAMA ĮRENGTI TRAPĄ.
- BRĖŽINYJE PATEIKTI LANGŲ IR DURŲ ANGŲ MATMENYS. PRIEŠ UŽSAKANT DURIS IR LANGUS MATMENIS TIKSLINTI STATYBOS VIETOJE.
- PASTATE NUMATOMA NATŪRALI VENTILIACIJA.
- VANDENS NUVEDIMAS IKI LIETAUS KANALIZACIJOS PAGAL INDIVIDUALŲ PROJEKTĄ.
- TARP ŽIDINIO DŪMTRAUKIO KANALO IŠORINIO PAVIRŠIAUS IR TARP DEGIŲ IR SUNKIAI DEGIŲ PASTATŲ KONSTRUKCIJŲ IŠLAIKOMAS NE MAŽESNIS KAIP 26 CM ATSTUMAS.
- PAMATŲ MATMENIS, HIDROIZOLIACIJĄ, ARMAVIMĄ, ĮGILINIMĄ TIKSLINTI PAGAL ESAMAS HIDROGEOLOGINES SĄLYGAS.

Brėžinio kopijavimas, keitimas ir panaudojimas be projekto autoriaus sutikimo draudžiamas.

Atestato nr.	PAZEMIS ARCHITECTURE UAB "Houses for Europe" tel. 8-699-69820, pazemis@gmail.com				Poilsio paskirties pastato asmeniniam naudojimui ir pagalbinio ūkio paskirties pastato garažo Molėtų r.sav., Inturkės sen., Ažužerių k., Pakrantės g.3, projektiniai pasiūlymai Neypatingas ir nesudėtingas statinys. Nauja statinių statyba.	
A1177	PV	A. Pažemis		2021	POILSIO PASKIRTIES PASTATAS Stogo planas	Laida
A1177	ARCH	A. Pažemis		2021		0
Etapas	Užsakovas, statytojas				20.05.19.PP-SA- 05	Lapas
PP	J. N.					05

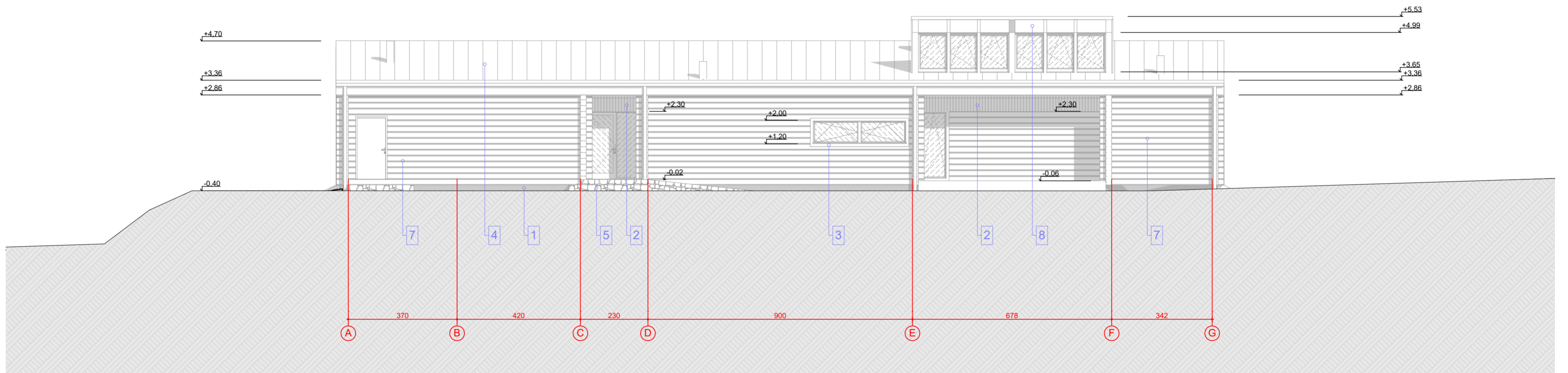
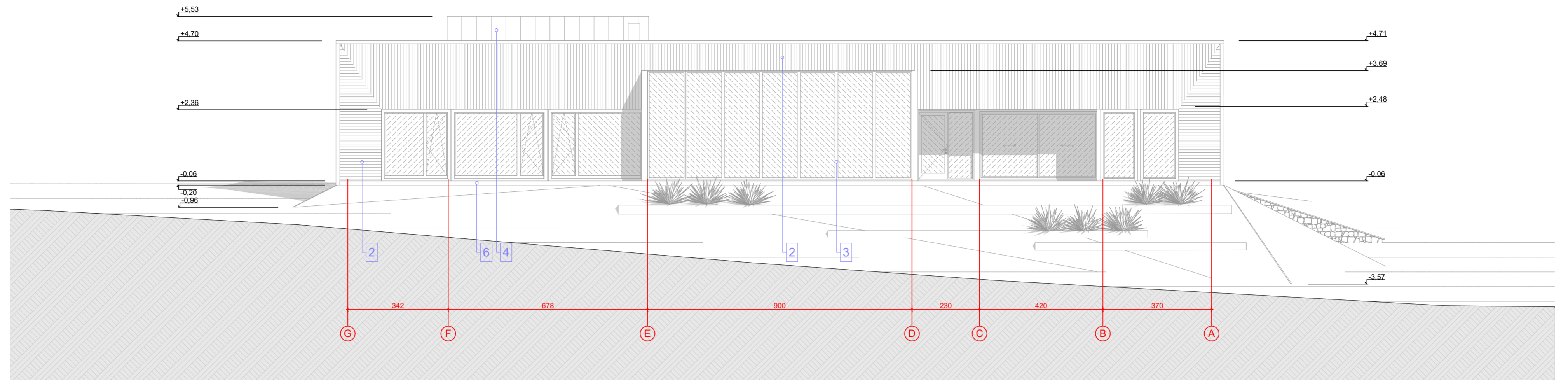

1. COKOLIO DEKORATYVINIS TINKAS
2. DAILYLENTĖS PADENGTO LAUKO DAŽYVE "OLJEBEIS" SU MATOMA MEDŽIO TEKSTŪRA
3. KLIJUOTO MEDŽIO LANGŲ IR DURŲ RĖMAI
4. KLASIKINIO PROFILIO VALCUOTOS SKARDOS STOGAS
5. BETONINĖS TRINKELĖS
6. TERASINĖS MAUMEDŽIO LENTOS
7. KLIJUOTAS TAŠAS (RĀSTAS) LAUKO DAŽAI "JOTUN" Demidekk Ultimate Helmtatt PILNAI DENGIANTYS
8. DAILYLENTĖS PADENGTO LAUKO DAŽAI "JOTUN" Demidekk Ultimate Helmtatt PILNAI DENGIANTYS

- PASTABOS:
1. MATMENYS BRĖŽINYJE PATEIKTI CENTIMETRAIS.
 2. ŽIDINIO KANALĖ ĮTAISOMI NERŪDUJANČIO PLENO IDEKLAI. DŪMTRALKIO IR VĖDINIMO KANALŲ MATMENIS TIKSLINTI PAGAL GAMINTOJO REKOMENDACIJAS.
 3. VISOS MEDINĖS STOGO KONSTRUKCIJOS IMPREGNUJAMOS UGUNIAI ATSPARIAIS IMPREGNANTAIS, UŽTIKRINANČIAIS SUNKIAI DEGIŲ MEDŽIAGŲ GRUPE.
 4. KATILINĖS PATALPOSE REKOMENDUOJAMA ĮRENGTI TRAPĄ.
 5. BRĖŽINYJE PATEIKTI LANGŲ IR DURŲ ANČIŲ MATMENYS. PRIEŠ UŽSAKANT DURIS IR LANGUS MATMENIS TIKSLINTI STATYBOS VIETUJE.
 6. PASTATE NUMATOMA NATŪRALI VENTILACIJA.
 7. VANDENS NUVEDIMAS IKI LIETAUS KANALIZACIJOSPAGAL INDIVIDUALŲ PROJEKTĄ.
 8. TARP ŽIDINIO DŪMTRALKIO KANALO IŠORINIO PAVIRŠIAUS IR TARP DEGIŲ IR SUNKIAI DEGIŲ PASTATOKONSTRUKCIJŲ IŠLAIKOMAS NE MAŽESNIS KAIP 26 CM ATSTUMAS.
 9. PAMATŲ MATMENIS, HIDROIZOLIACIJĄ, ARMAVIMĄ, ĮGILINIMĄ TIKSLINTI PAGAL ESAMAS HİDROGEOLOGINES SĄLYGAS.

Brėžinio kopijavimas, keitimas ir panaudojimas be projekto autoriaus sutikimo draudžiamas.

Atestato nr.	PAZEMIS ARCHITECTURE UAB "Houses for Europe" tel. 8-699-69820, pazemis@gmail.com			Poilsio paskirties pastato asmeniniam naudojimui ir pagalbinio ūkio paskirties pastato garažo Molėtų r.sav., Inturkės sen., Ažuožerių k., Pakrantės g.3, projektiniai pasiūlymai	Laida
A1177	PV	A. Pažemis	2021	POILSIO PASKIRTIES PASTATAS Fasadai tarp ašių G-A ir A-G M1:100	0
A1177	ARCH	A. Pažemis	2021		
Etapas	Užsakovas, statytojas			20.05.19.PP-SA- 06	Lapas
PP	J. N.				06 11

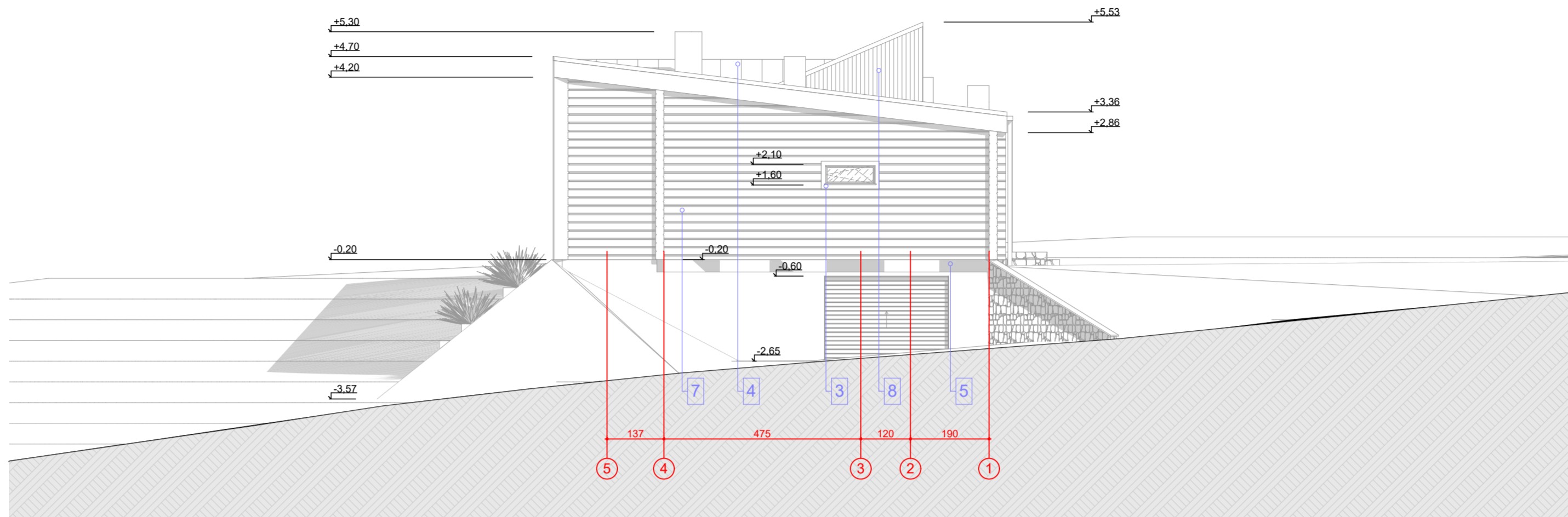

1. COKOLIO DEKORATYVINIS TINKAS
2. DAILYLĖNĖS PADĖNGTOS LAUKO DAŽYVE "OLJEBEIS" SU MATOMA MEDŽIO TEKSTŪRA
3. KLJUOTO MEDŽIO LANGŲ IR DURŲ RĖMAI
4. KLASIKINIO PROFILIO VALCUOTOS SKARDOS STOGAS
5. BETONINĖS TRINKELĖS
6. TERASINĖS MAUMEDŽIO LENTOS
7. KLJUOTAS TAŠAS (RĀSTAS) LAUKO DAŽAI "JOTUN" Demidekk Ultimate Helmtatt PILNAI DENGIAINTYS
8. DAILYLĖNĖS PADĖNGTOS LAUKO DAŽAI "JOTUN" Demidekk Ultimate Helmtatt PILNAI DENGIAINTYS

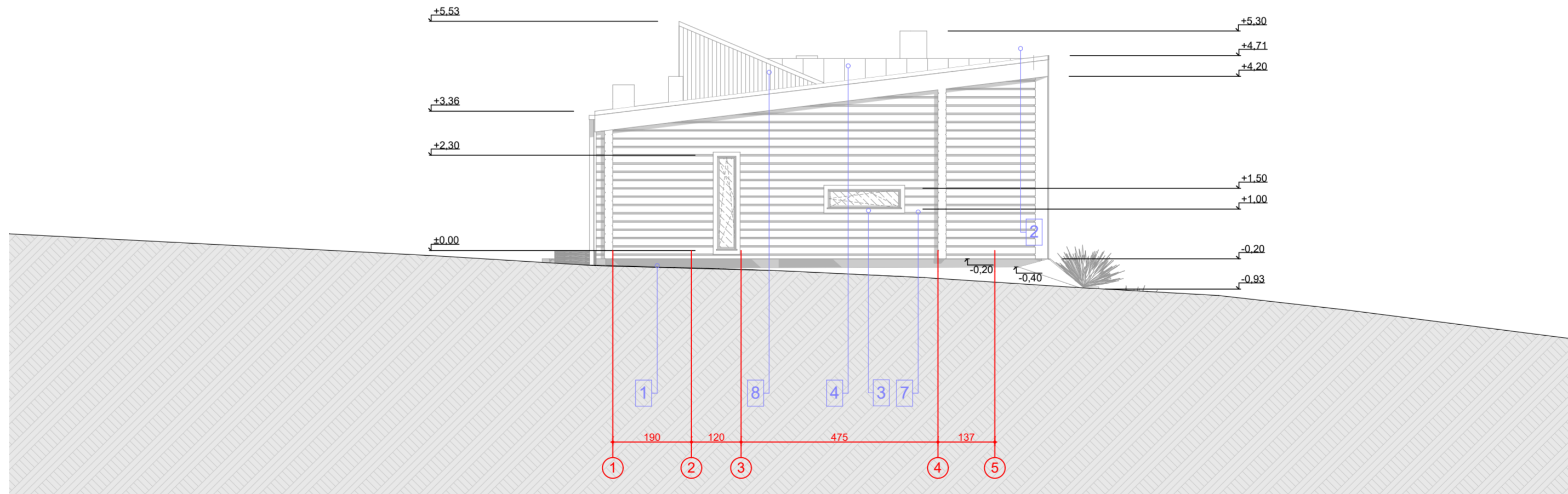

1. COKOLIO DEKORATYVINIS TINKAS
2. DAILYLĖNĖS PADĖNGTOS LAUKO DAŽYVE "OLJEBEIS" SU MATOMA MEDŽIO TEKSTŪRA
3. KLJUOTO MEDŽIO LANGŲ IR DURŲ RĖMAI
4. KLASIKINIO PROFILIO VALCUOTOS SKARDOS STOGAS
5. BETONINĖS TRINKELĖS
6. TERASINĖS MAUMEDŽIO LENTOS
7. KLJUOTAS TAŠAS (RĀSTAS) LAUKO DAŽAI "JOTUN" Demidekk Ultimate Helmtatt PILNAI DENGIAINTYS
8. DAILYLĖNĖS PADĖNGTOS LAUKO DAŽAI "JOTUN" Demidekk Ultimate Helmtatt PILNAI DENGIAINTYS

PASTABOS:

1. MATMENYS BRĖŽINYJE PATEIKTI CENTIMETRAIS.
2. ŽIDINIO KANALĖ (TAISOMI NERODUJANČIO PIENO) IDEKLAJ. DŪMTRAKIO IR VĖDINIMO KANALŲ MATMENIS TIKSLINTI PAGAL GAMINTOJO REKOMENDACIJAS.
3. VISOS MEDINĖS STOGO KONSTRUKCIJOS IMPREGNUOJAMOS UGNAI ATSPARIAIS IMPREGNANTAIS, UŽTIKRINANČIAIS SUNKIAI DEGIŲ MEDŽIŲ GRUPEJE.
4. KATILINĖS PATALPOSE REKOMENDUOJAMA ĮRENGTI TRAPA.
5. BRĖŽINYJE PATEIKTI LANGŲ IR DURŲ ANGŲ MATMENYS. PRIEŠ UŽSAKANT DURIS IR LANGUS MATMENIS TIKSLINTI STATYBOS VIETOEJE.
6. PASTATE NEMATOMA NATŪRALI VENTILACIJA.
7. VANDENS NUVĖDIMAS IR LIETŲŲS KANALIZACIJOS PAGAL INDIVIDUALŲ PROJEKTA.
8. TARP ŽIDINIO DŪMTRAKIO KANALO IŠORINIO PAVIRŠIAUS IR TARP DEGIŲ IR SUNKIAI DEGIŲ PASTATO KONSTRUKCIJŲ IŠLAIKOMAS NE MAŽESNIS KAIP 26 CM ATSTUMAS.
9. PAMATŲ MATMENIS, HIDROIZOLIACIJA, ARMAVIMA, ĮGILINIMA TIKSLINTI PAGAL ESAMAS HIDROGEOLOGINES SĄLYGAS.

Brėžinio kopijavimas, keitimas ir panaudojimas be projekto autoriaus sutikimo draudžiamas.

Atestato nr.	PAZEMIS ARCHITECTURE UAB "Houses for Europe" tel. 8-699-69820, pazemis@gmail.com				Poilsio paskirties pastato asmeniniam naudojimui ir pagalbinio ūkio paskirties pastato garažo Molėtų r.sav., Inturkės sen., Ažuožerių k., Pakrantės g.3, projektiniai pasiūlymai <small>Neypatingas ir nesudėtingas statinys. Nauja statinių statyba.</small>	
A1177	PV	A. Pažemis		2021	POILSIO PASKIRTIES PASTATAS Fasadai tarp ašių 1-5 ir 5-1 M1:100	Laida 0
A1177	ARCH	A. Pažemis		2021		
Etapas	Užsakovas, statytojas J. N.				20.05.19.PP-SA- 07	Lapas 07
PP						Lapų 11

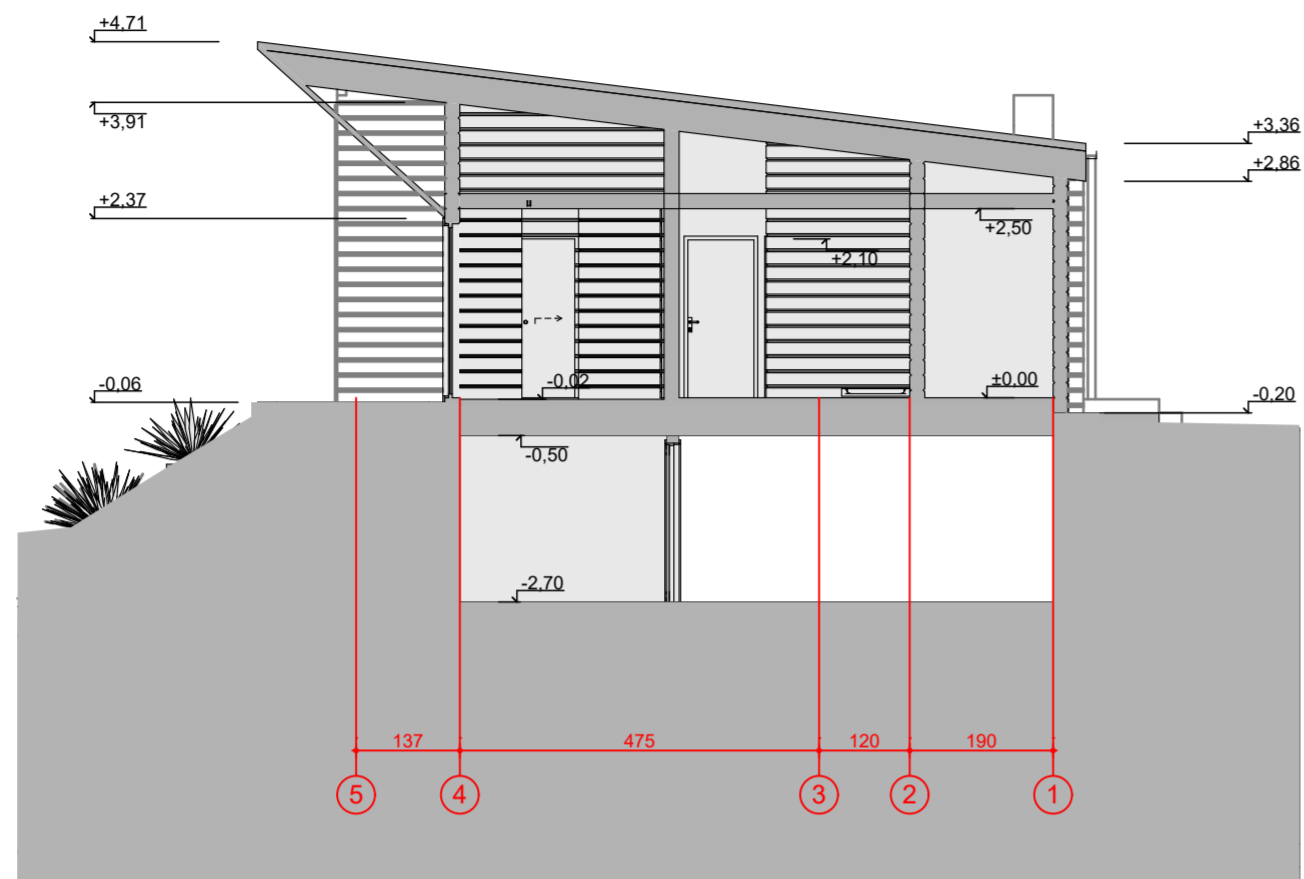

Pjūvis A-A 1:100

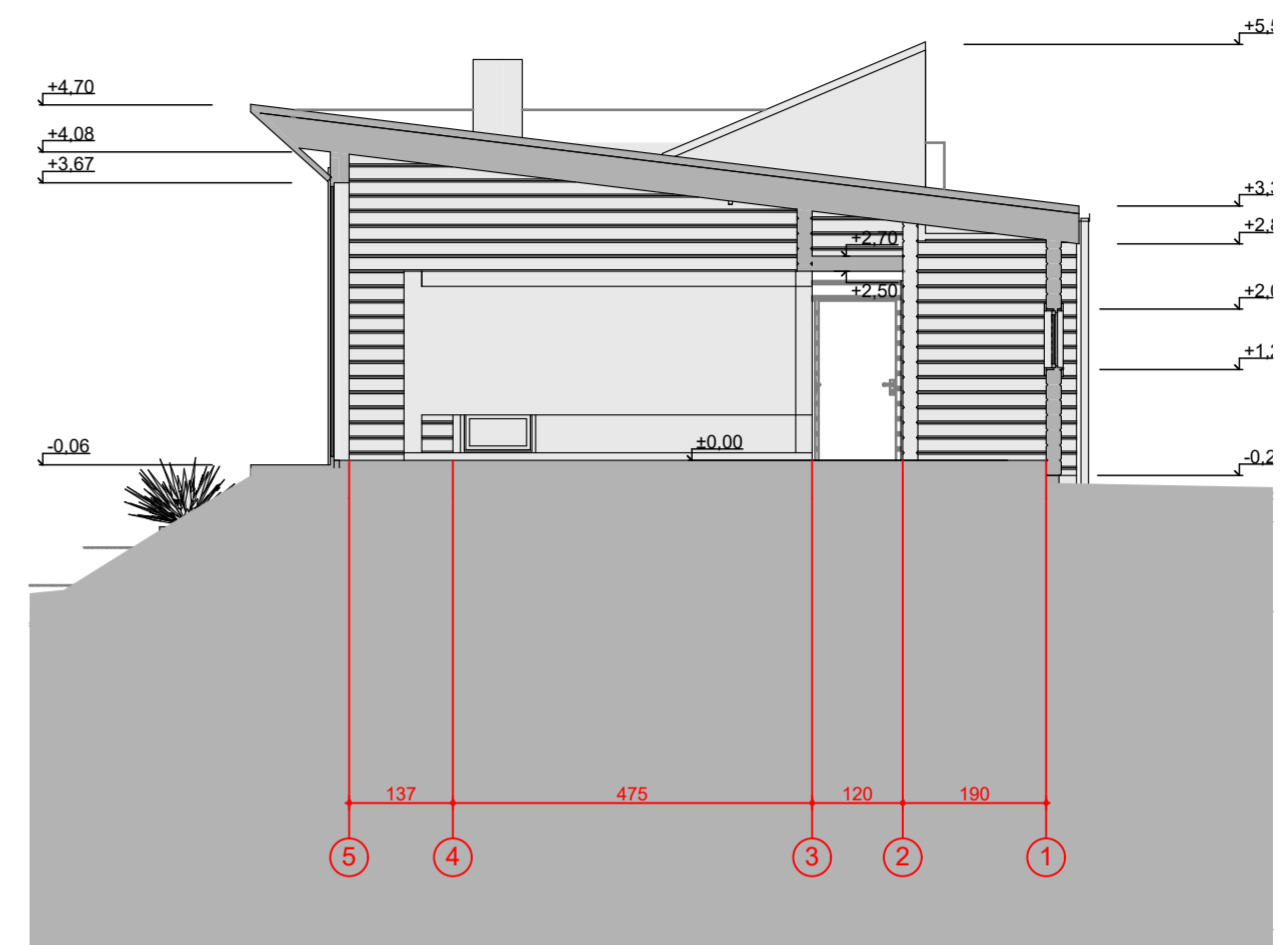

Pjūvis B-B 1:100

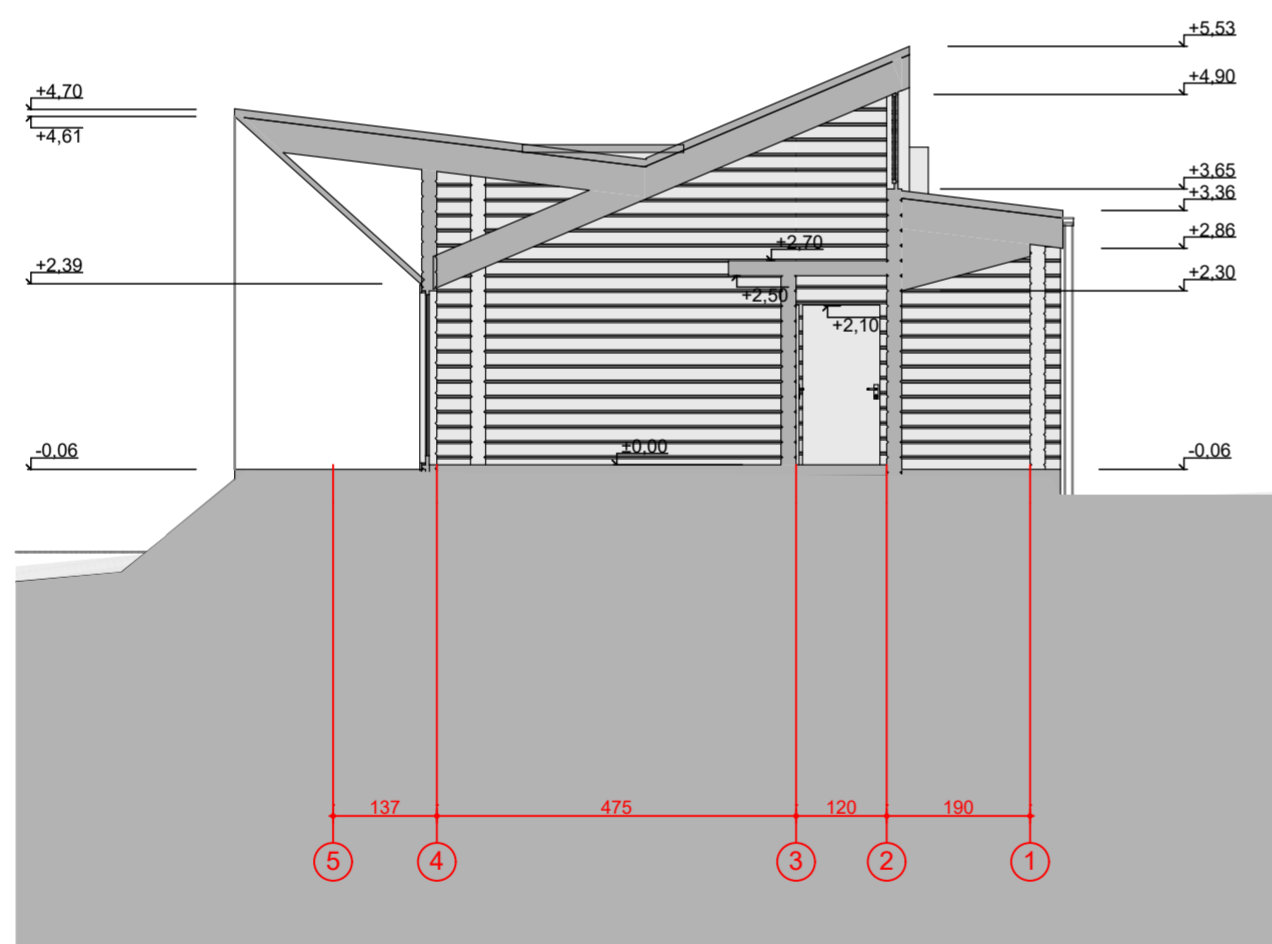

Pjūvis C-C 1:100

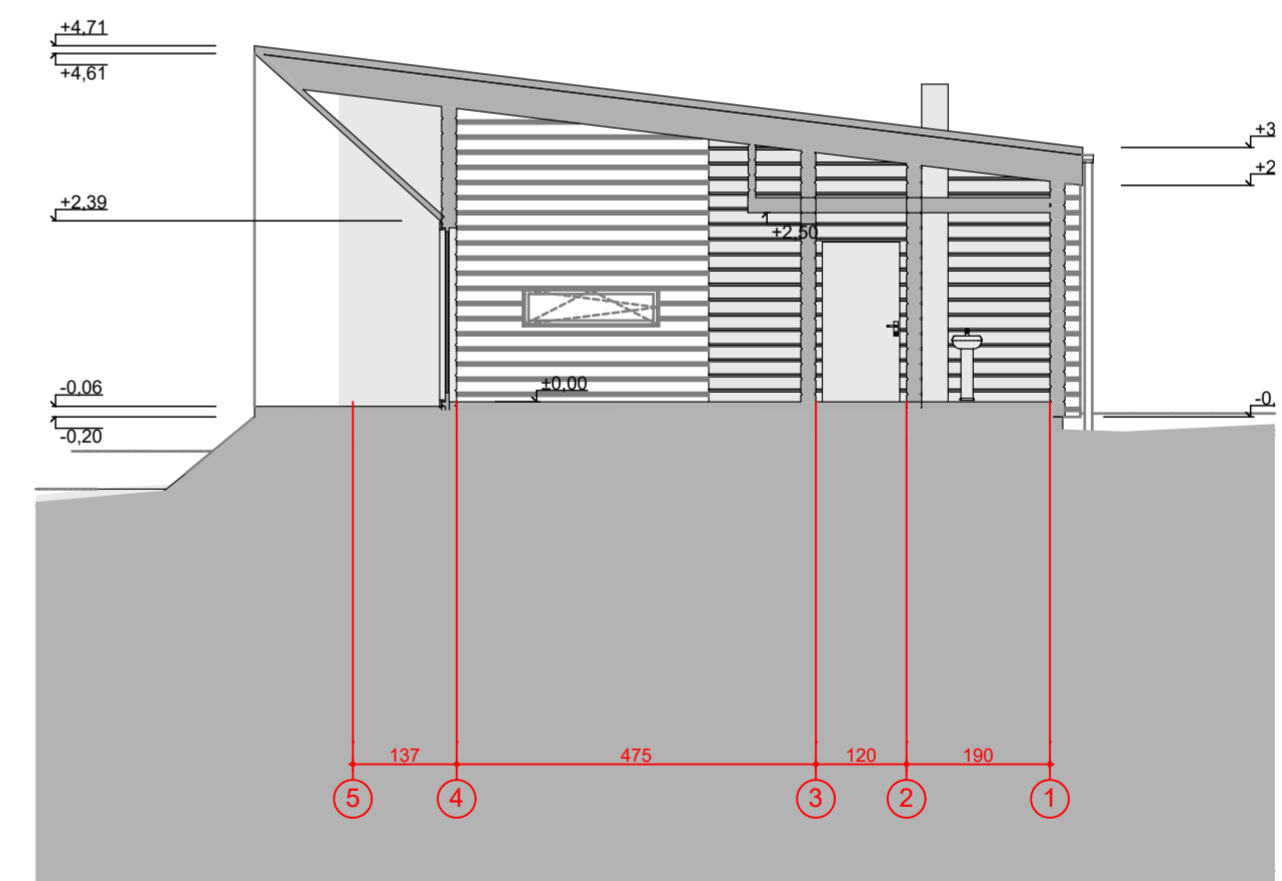

Pjūvis D-D 1:100

- PASTABOS:
- MATMENYS BRĖŽINYJE PATEIKTI CENTIMETRAIS.
 - ŽIDINIO KANALE (TASOMI NERODIJANČIO PUJENO IDĖKLAI) DŪMTRAUKIO IR VĖDINIMO KANALŲ MATMENIS TIKSLINTI PAGAL GAMINTOJO REKOMENDACIJAS.
 - VISOS MEDINĖS STOGO KONSTRUKCIJOS IMPREGNUOJAMOSIGNIAI ATSPARIAIS IMPREGNANTAIS, UŽTIKRINANČIAIS SUNKIAI DEGŲ MEDŽIAGŲ GRUPE.
 - KATILINĖS PATALPOSEREKOMENDUOJAMA ĮRENGTI TRAPĄ.
 - BRĖŽINYJE PATEIKTI LANGŲ IR DURŲ ANGŲ MATMENYS, PRIEŠ UŽSAKANT DURIS IR LANGUS MATMENIS TIKSLINTI STATYBOS VIETUJE.
 - PASTATE NUMATOMA NATŪRALI VENTILACIJA.
 - VANDENS NUVĖDIMAS IKI LIETAUS KANALIZACIJOSPAGAL INDIVIDUALŲ PROJEKTĄ.
 - TARP ŽIDINIO DŪMTRAUKIO KANALO IŠORINIO PAVIRŠIAUS IR TARP DEGIŲ IR SUNKIAI DEGŲ PASTATOKONSTRUKCIJŲ IŠLAIKOMAS NE MAŽESNIS KAIP 26 CM ATSTUMAS.
 - PAMATŲ MATMENIS, HIDROIZOLIACIJA, ARMAVIMA, ĮGILINIMĄ TIKSLINTI PAGAL ESAMAS HIDROGEOLOGINES SĄLYGAS.

Brėžinio kopijavimas, keitimas ir panaudojimas be projekto autoriaus sutikimo draudžiamas.

Atestato nr.	PAZEMIS ARCHITECTURE UAB "Houses for Europe" tel. 8-699-69820, pazemis@gmail.com			Poilsio paskirties pastato asmeniniam naudojimui ir pagalbinio ūkio paskirties pastato garažo Molėtų r.sav., Inturkės sen., Ažuožerių k., Pakrantės g.3, projektiniai pasiūlymai <small>Neypatingas ir nesudėtingas statinys. Nauja statinių statyba.</small>	Laida	
A1177	PV	A. Pažemis		2021	POILSIO PASKIRTIES PASTATAS Pjūviai: A-A, B-B, C-C, D-D M1:100	0
A1177	ARCH	A. Pažemis		2021		
Etapas	Užsakovas, statytojas			20.05.19.PP-SA- 08	Lapas	Lapų
PP	J. N.				08	11

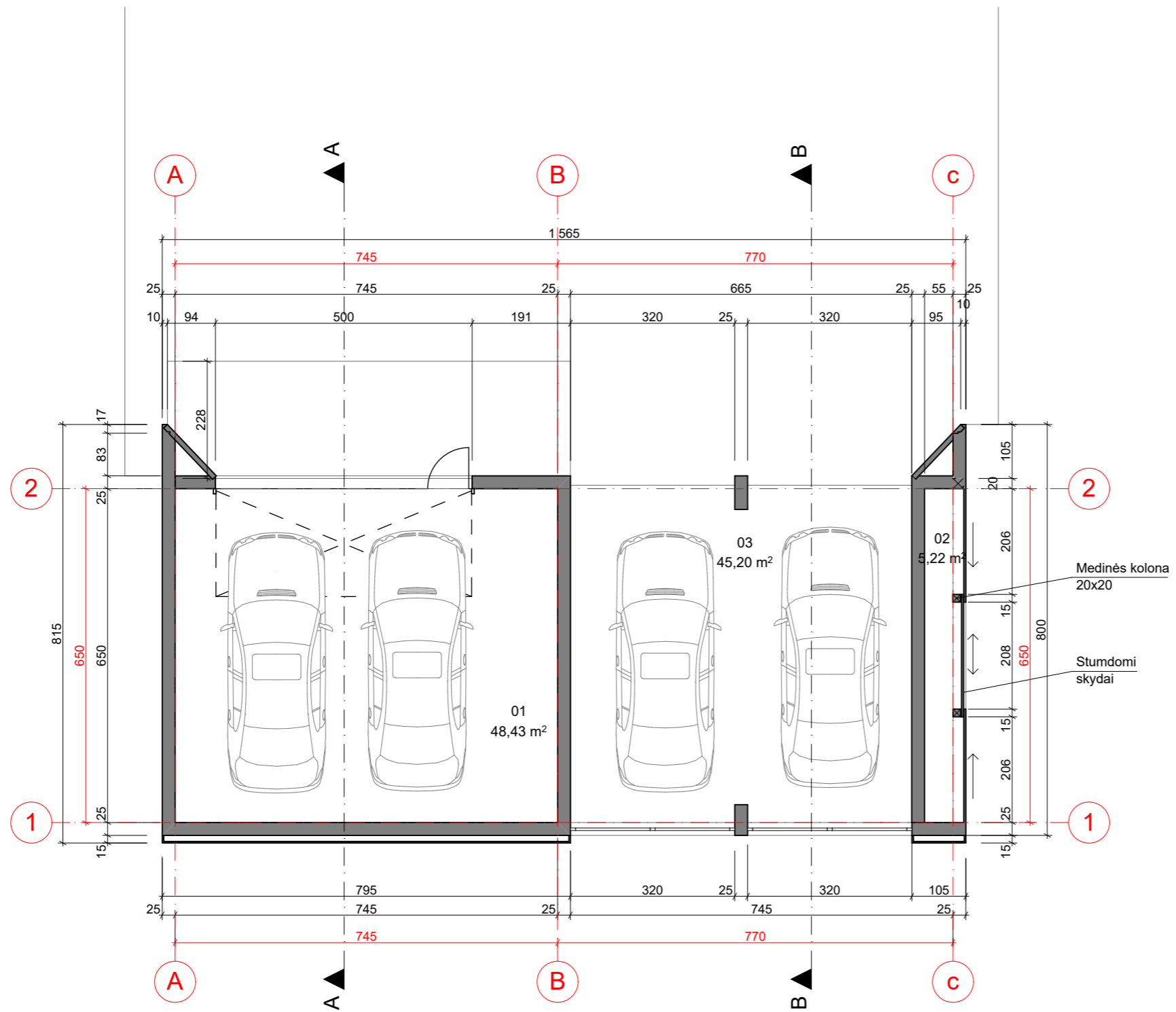

Patalpų eksplikacija		
Nr.	Pavadinimas	Plotas
01	Garažas	48,43
02	Pagalbinė niša inventoriui	5,22
	Viso:	53,65 m ²
03	Stoginė	45,20 m ²

Vartų specifikacija	
Pavadinimas ID	G1
Kiekis	1
W x H dydis	500x210
Orientacija (angliškai)	
2D simbolis	
Vaizdas iš priekio	

SUTARTINIAI ŽENKLAI:

Karkasinė siena su deginto maumedžio dailielynčių apdaila

Brėžinio kopijavimas, keitimas ir panaudojimas be projekto autoriaus sutikimo draudžiamas.

Atestato nr.	PAZEMIS ARCHITECTURE tel. 8-699-69820, pazemis@gmail.com				Poilsio paskirties pastato asmeniniam naudojimui ir pagalbinio ūkio paskirties pastato garažo Molėtų r.sav., Inturkės sen., Ažuožerių k., Pakrantės g.3, projektiniai pasiūlymai Neypatingas ir nesudėtingas statinys. Nauja statinių statyba.		
A1177	PV	A. Pažemis		2021	GARAŽAS Planas	Laida	
A1177	ARCH	A. Pažemis		2021		0	
					M1:100		
Etapas	Užsakovas, statytojas				20.05.19.PP-SA- 09	Lapas	
PP	J. N.					09	Lapų 11

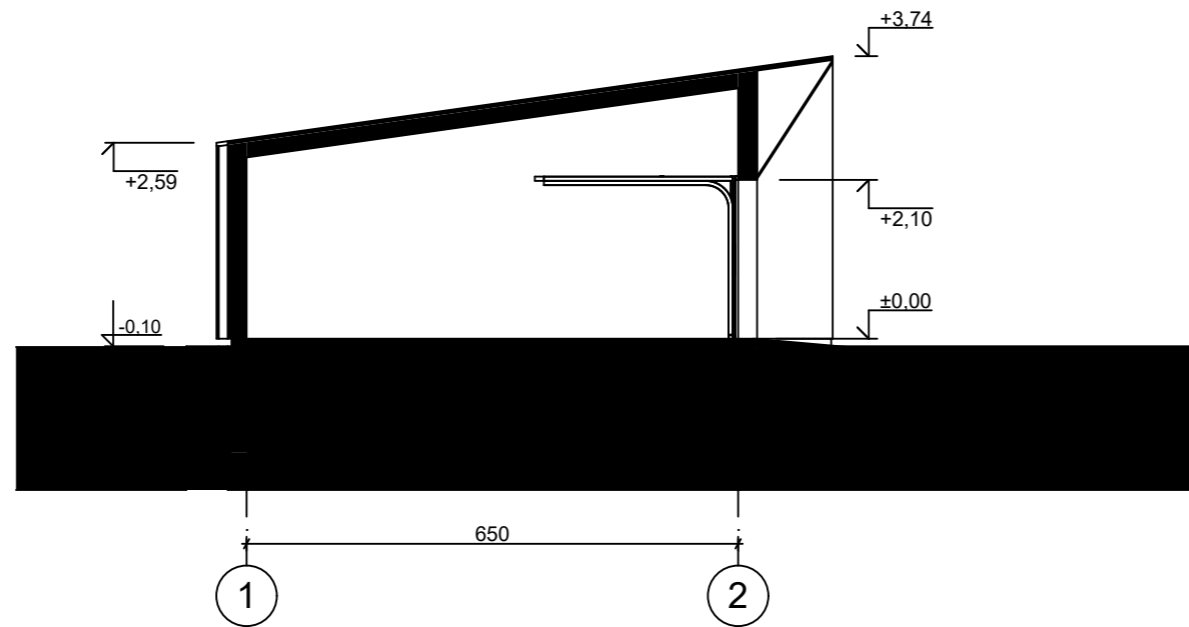

Pjūvis A-A 1:100

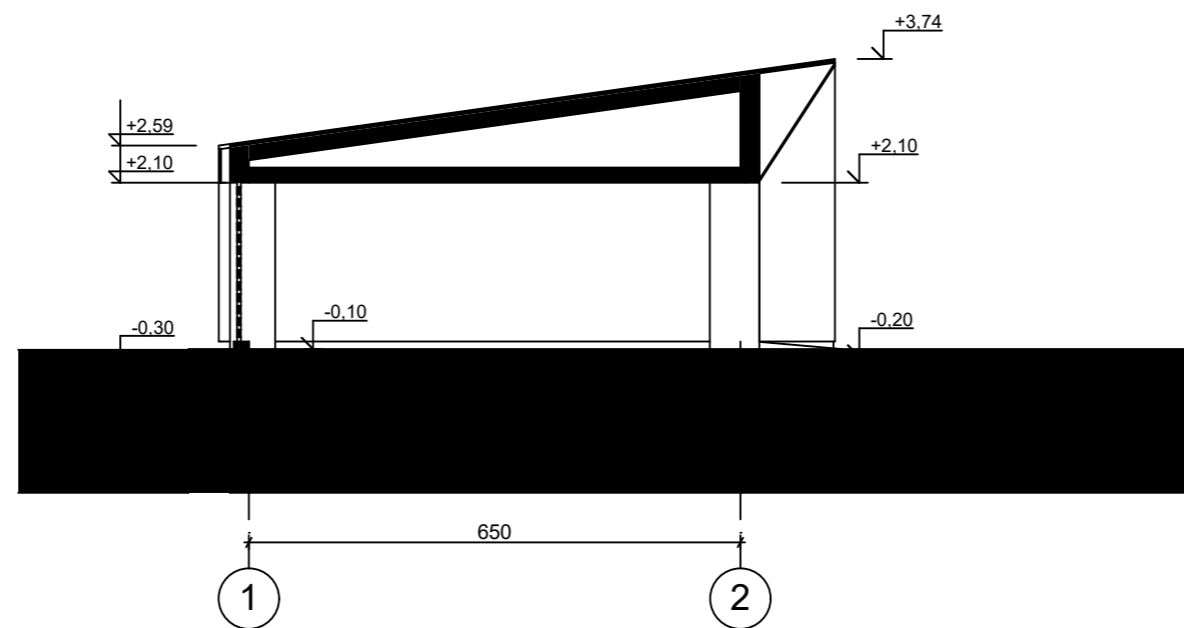

Pjūvis B-B 1:100

Brėžinio kopijavimas, keitimas ir panaudojimas be projekto autoriaus sutikimo draudžiamas.

Atestato nr.	PAZEMIS ARCHITECTURE tel. 8-699-69820, pazemis@gmail.com				Poilsio paskirties pastato asmeniniam naudojimui ir pagalbinio ūkio paskirties pastato garažo Molėtų r.sav., Inturkės sen., Ažuožerių k., Pakrantės g.3, projektiniai pasiūlymai <small>Neypatingas ir nesudėtingas statinys. Nauja statinių statyba.</small>		
A1177	PV	A. Pažemis		2021	GARAŽAS Pjūviai	Laida	
A1177	ARCH	A. Pažemis		2021		0	
					M1:100		
Etapas	Užsakovas, statytojas J. N.				20.05.19.PP-SA- 10	Lapas	
PP						10	Lapų 11

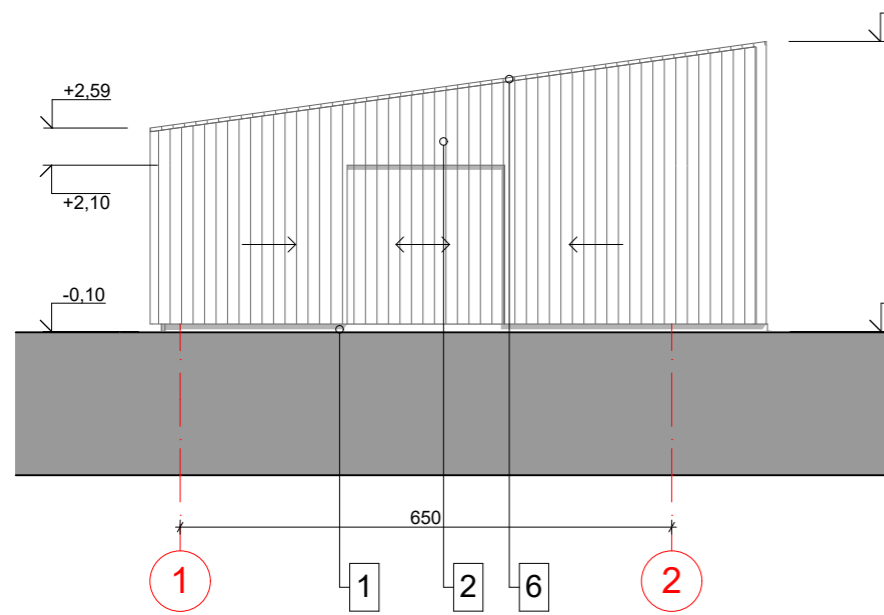

Fasadas tarp ašiu 1-2 1:100

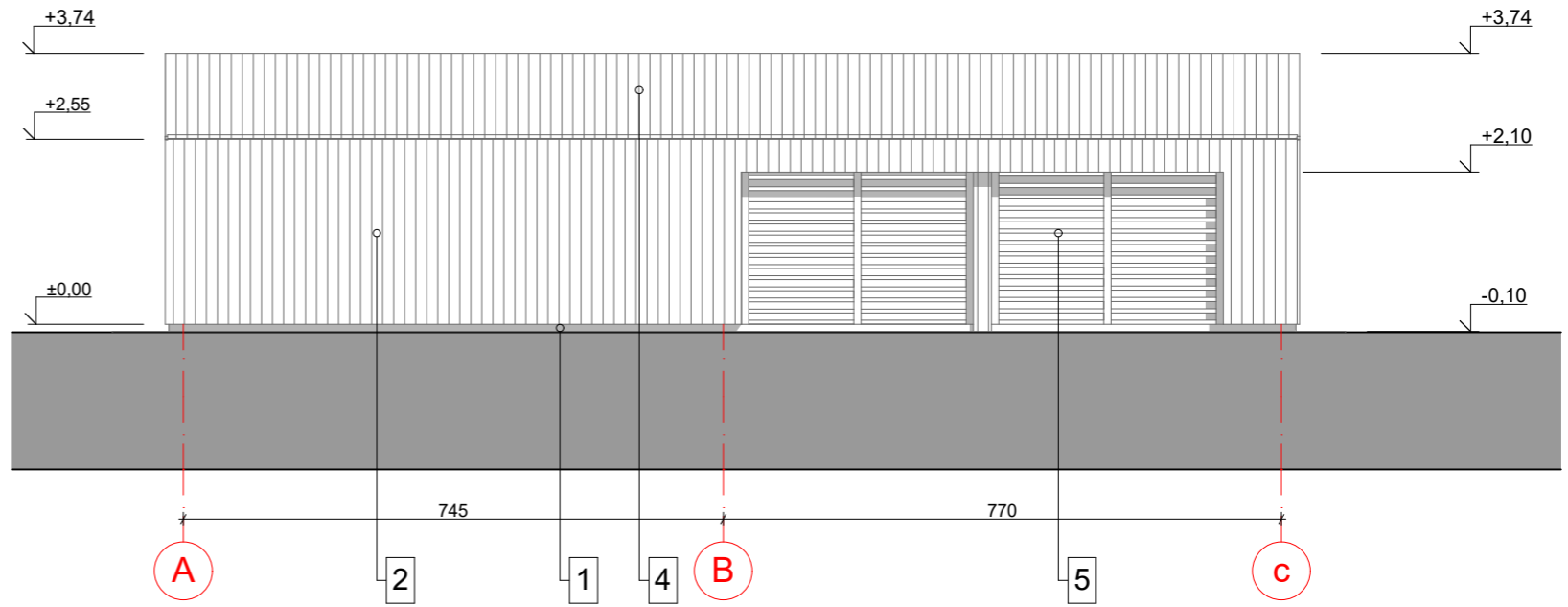

Fasadas tarp ašiu A-B 1:100

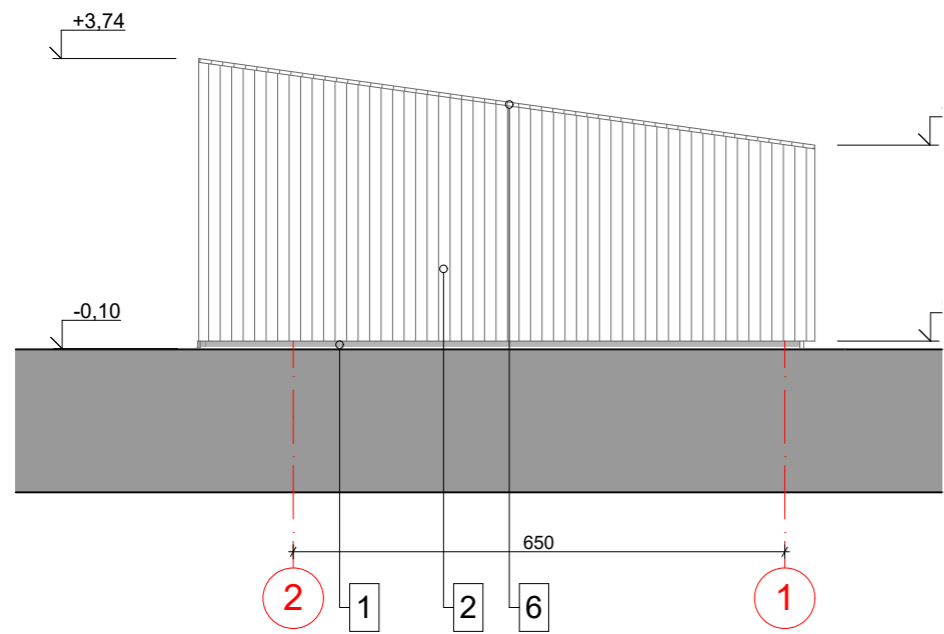

Fasadas tarp ašiu 2-1 1:100

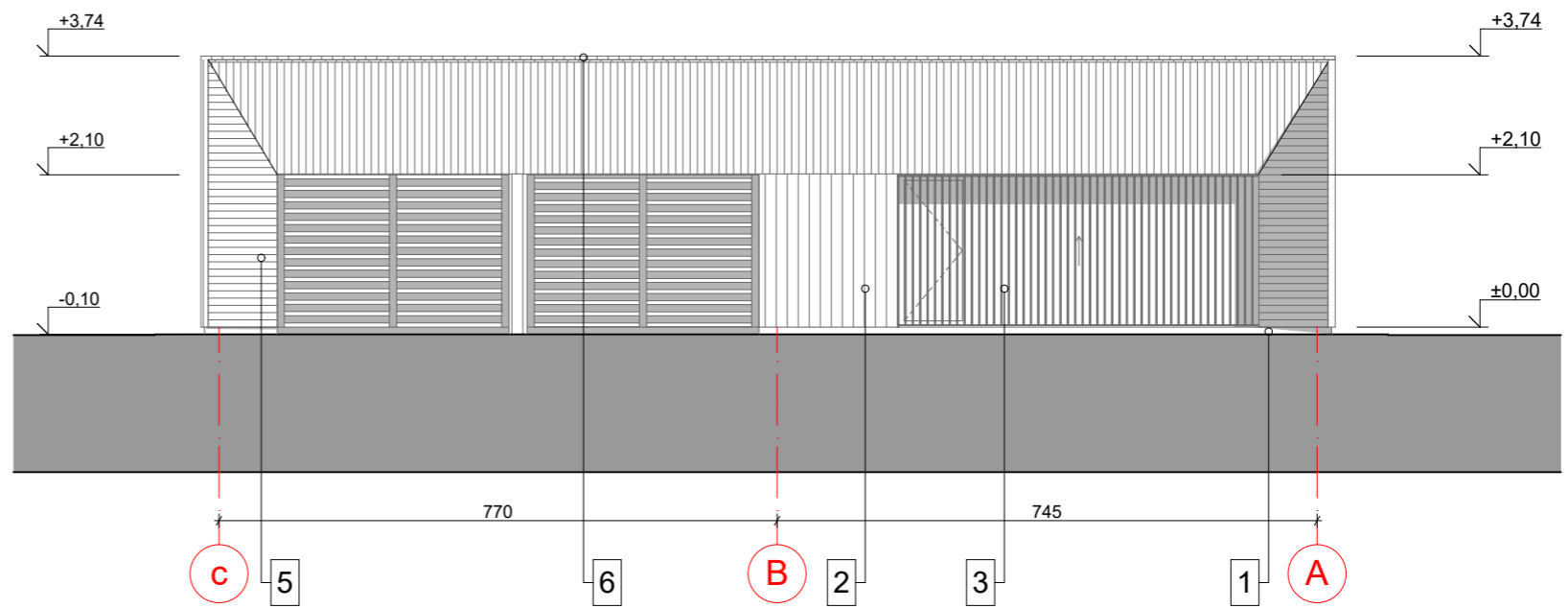

Fasadas tarp ašiu C-A 1:100



1. COKOLIO DEKORATYVINIS TINKAS
2. DEGINTOS DAILYLENTĖS
3. PAKELIAMĪ VARTAI
4. PROFILIUOTOS SKARDOS STOGAS
5. PUŠINĖS DAILYLENTĖS
6. SKARDOS VĖJALENTĖ

Brėžinio kopijavimas, keitimas ir panaudojimas be projekto autoriaus sutikimo draudžiamas.

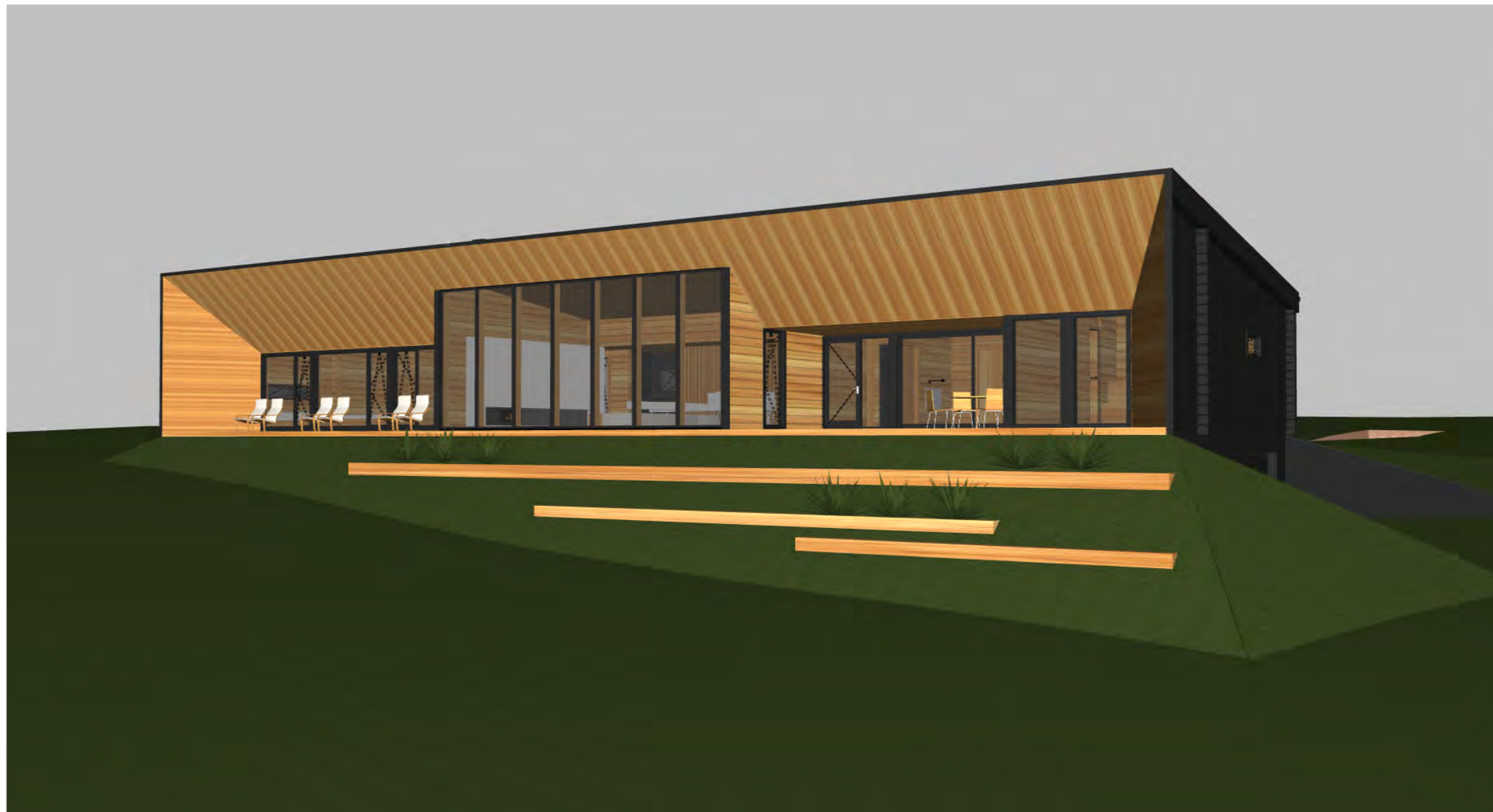
Atestato nr.	PAZEMIS ARCHITECTURE tel. 8-699-69820, pazemis@gmail.com				Poilsio paskirties pastato asmeniniam naudojimui ir pagalbinio ūkio paskirties pastato garažo Molėtų r.sav., Inturkės sen., Ažuožerių k., Pakrantės g.3, projektiniai pasiūlymai Neypatingas ir nesudėtingas statinys. Nauja statinių statyba.		
A1177	PV	A. Pažemis		2021	GARAŽAS Fasadaĩ	Laida	
A1177	ARCH	A. Pažemis		2021		0	
Etapas					20.05.19.PP-SA- 11	Lapas	
PP						J. N.	Lapų
						11	11



Brėžinio kopijavimas, keitimas ir panaudojimas be projekto autoriaus sutikimo draudžiamas.

Atestato nr.	PAZEMIS ARCHITECTURE tel. 8-699-69820, pazemis@gmail.com				Poilsio paskirties pastato asmeniniam naudojimui ir pagalbiniio ūkio paskirties pastato garažo Molėtų r.sav., Inturkės sen., Ažuožerių k., Pakrantės g.3, projektiniai pasiūlymai <small>Neypatingas ir nesudėtingas statinys. Nauja statinių statyba.</small>		
A1177	PV	A. Pažemis		2021	POILSIO PASKIRTIES PASTATAS Vizualizacija 01		Laida
A1177	ARCH	A. Pažemis		2021			0
					M1:100		
Etapas	Užsakovas, statytojas				20.05.19.PP-SA		Lapas
PP	J. N.						Lapų

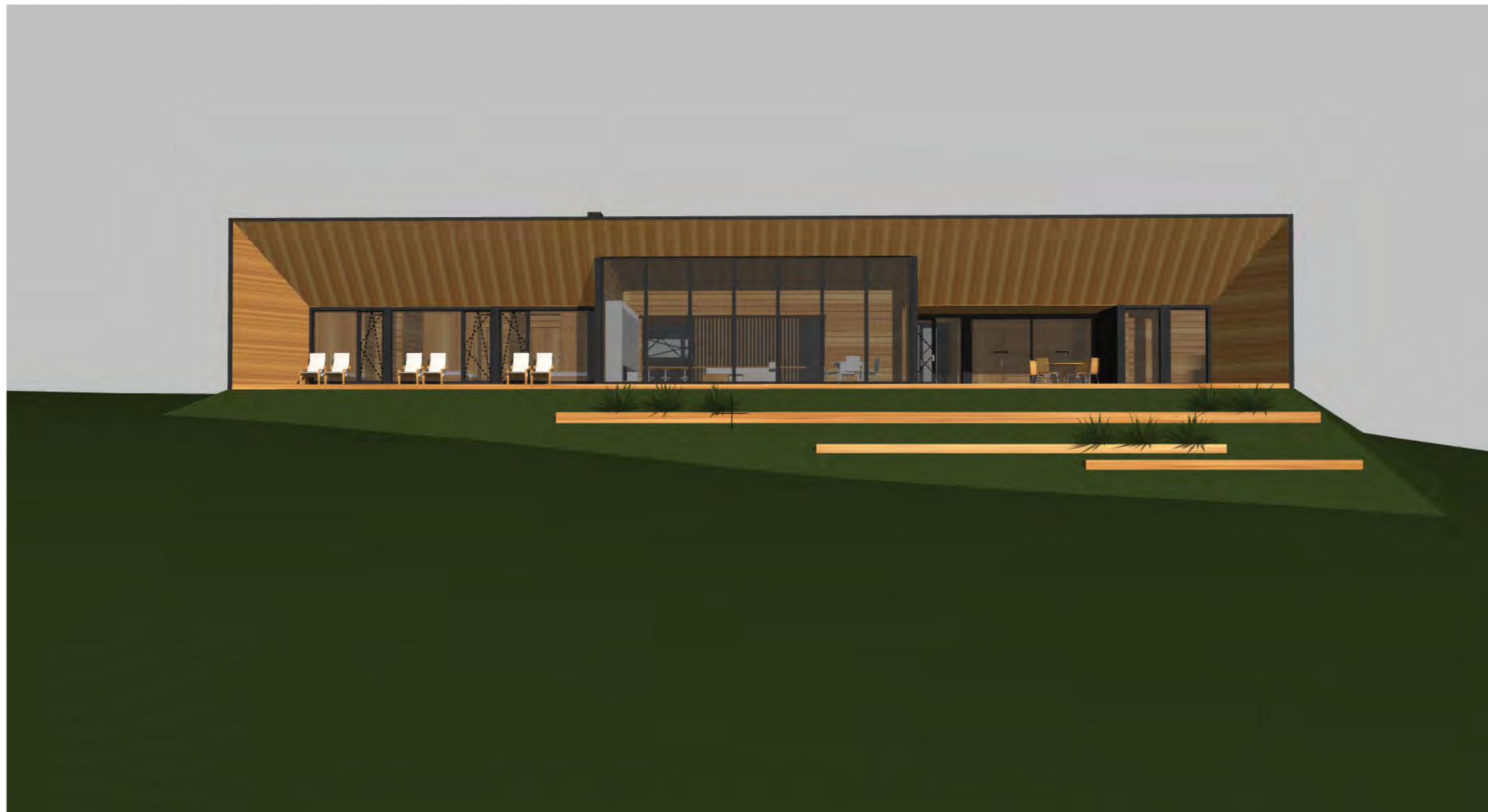

Brėžinio kopijavimas, keitimas ir panaudojimas be projekto autoriaus sutikimo draudžiamas.

Atestato nr.	PAZEMIS ARCHITECTURE tel. 8-699-69820, pazemis@gmail.com				Poilsio paskirties pastato asmeniniam naudojimui ir pagalbiniio ūkio paskirties pastato garažo Molėtų r.sav., Inturkės sen., Ažuožerių k., Pakrantės g.3, projektiniai pasiūlymai <small>Neypatingas ir nesudėtingas statinys. Nauja statinių statyba.</small>		
A1177	PV	A. Pažemis		2021	POILSIO PASKIRTIES PASTATAS Vizualizacija 02		Laida
A1177	ARCH	A. Pažemis		2021	M1:100		0
Etapas	Užsakovas, statytojas J. N.				20.05.19.PP-SA		Lapas
PP							Lapų



Brėžinio kopijavimas, keitimas ir panaudojimas be projekto autoriaus sutikimo draudžiamas.

Atestato nr.	PAZEMIS ARCHITECTURE tel. 8-699-69820, pazemis@gmail.com				Poilsio paskirties pastato asmeniniam naudojimui ir pagalbinių ūkio paskirties pastato garažo Molėtų r.sav., Inturkės sen., Ažuožerių k., Pakrantės g.3, projektiniai pasiūlymai <small>Neypatingas ir nesudėtingas statinys. Nauja statinių statyba.</small>		
A1177	PV	A. Pažemis		2021	POILSIO PASKIRTIES PASTATAS Vizualizacija 03		Laida
A1177	ARCH	A. Pažemis		2021	M1:100		0
Etapas	Užsakovas, statytojas J. N.				20.05.19.PP-SA		Lapas
PP							Lapų



Brėžinio kopijavimas, keitimas ir panaudojimas be projekto autoriaus sutikimo draudžiamas.

Atestato nr.	PAZEMIS ARCHITECTURE tel. 8-699-69820, pazemis@gmail.com				Poilsio paskirties pastato asmeniniam naudojimui ir pagalbinių ūkio paskirties pastato garažo Molėtų r.sav., Inturkės sen., Ažuožerių k., Pakrantės g.3, projektiniai pasiūlymai <small>Neypatingas ir nesudėtingas statinys. Nauja statinių statyba.</small>		
A1177	PV	A. Pažemis		2021	POILSIO PASKIRTIES PASTATAS Vizualizacija 04		Laida
A1177	ARCH	A. Pažemis		2021	M1:100		0
Etapas	Užsakovas, statytojas J. N.				20.05.19.PP-SA		Lapas
PP							Lapų



Brėžinio kopijavimas, keitimas ir panaudojimas be projekto autoriaus sutikimo draudžiamas.

Atestato nr.	PAZEMIS ARCHITECTURE tel. 8-699-69820, pazemis@gmail.com				Poilsio paskirties pastato asmeniniam naudojimui ir pagalbino ūkio paskirties pastato garažo Molėtų r.sav., Inturkės sen., Ažuožerių k., Pakrantės g.3, projektiniai pasiūlymai <small>Neypatingas ir nesudėtingas statinys. Nauja statinių statyba.</small>	
A1177	PV	A. Pažemis		2021	GARAŽAS Vizualizacija 01	Laida
A1177	ARCH	A. Pažemis		2021		0
					M1:100	
Etapas	Užsakovas, statytojas				20.05.19.PP-SA	Lapas
PP	J. N.					Lapų



Brėžinio kopijavimas, keitimas ir panaudojimas be projekto autoriaus sutikimo draudžiamas.

Atestato nr.	PAZEMIS ARCHITECTURE tel. 8-699-69820, pazemis@gmail.com				Poilsio paskirties pastato asmeniniam naudojimui ir pagalbinių ūkio paskirties pastato garažo Molėtų r.sav., Inturkės sen., Ažuožerių k., Pakrantės g.3, projektiniai pasiūlymai <small>Neypatingas ir nesudėtingas statinys. Nauja statinių statyba.</small>		
A1177	PV	A. Pažemis		2021	GARAŽAS Vizualizacija 02	Laida	
A1177	ARCH	A. Pažemis		2021		0	
					M1:100		
Etapas	Užsakovas, statytojas				20.05.19.PP-SA	Lapas	
PP	J. N.					Lapų	