

PROJEKTO PAVADINIMAS	GAMYBIN S PASKIRTIES PASTATAS ŠAL ININK raj., GERVIŠKI sen., TRIBONI k., PARKO g. 1C STATYBOS PROJEKTAS
OBJEKTO Nr.	2021/03/01-PP
STATYTOJAS (UŽSAKOVAS)	A. G.
STATINIO ADRESAS (STATYBOS VIETA)	ŠAL ININK r. sav., GERVIŠKI sen., TRIBONI k. Skl. kad. Nr. 8550/0001:206 Triboni k. v.
STATYBOS R ŠIS	NAUJA STATYBA
NAUDOJIMO PASKIRTIS	GAMYBOS
KATEGORIJA	YPATINGAS
PROJEKTO ETAPAS	PROJEKTINIAI PASI LYMAI
PROJEKTO LAIDA	O
PROJEKTO DALYS	BENDROJI, SKLYPO PLANO, STATYBIN ARCHITEKT RIN
VILNIUS, 2021	

PAREIGOS	PAVARD	PARAŠAS	DATA
DIREKTORIUS	R. BEINORTAS		2021-03
PV	R. BEINORTAS (atestacijos Nr. A1535)		2021-03
STATYTOJAS (UŽSAKOVAS)	A. G.		

GAMYBINIS PASKIRTIES PASTATAS
 ŠALININKŲ raj., GERVIŠKIŲ sen., TRIBONIKŲ k., PARKO g. 1C
 STATYBOS PROJEKTAS

BENDRIEJI STATINIO RODIKLIAI

Eil. Nr.	Pavadinimas	Mato vienetas	Kiekis	Pastabos
1.	SKLYPAS			
1.1.	Sklypo plotas	m ²	5761	
1.2.	Statini užimamas žemės plotas	m ²	1181	
1.3.	Sklypo užstatymo tankumas	%	21	
1.4.	Sklypo užstatymo intensyvumas	%	17	
2.	PASTATAS			
	Gamybos pastatas			
2.1.	Bendrasis plotas	m ²	961,96	
2.2.	Pagrindinis plotas (gamybinis)	m ²	720,27	
2.3.	Pastato tūris	m ³	6482	
2.4.	Aukštis skaičius	vnt.	1	
2.5.	Pastato aukštis nuo žemės paviršiaus	m	6,95 Alt.=177,70	
2.6.	Pastato atsparumas ugniai		II	
2.7.	Pastato energinio naudingumo klasė		A++	
2.8.	Pastato akustinio komforto klasė		C	

Statinio projekto dalies vadovas Ramūnas Beinortas

Atestato Nr. A1535

2021-03-30

AIŠKINAMASIS RAŠTAS

Objektas: **Gamybos paskirties pastato Šalainink raj., Gerviški sen., Tribonik k., Parko g. 1C statybos projektas**

Statinio paskirtis – gamybos paskirtis (7.8).

Statinio kategorija – ypatingas statinys.

Statybos vieta – Šalainink raj., Gerviški sen., Tribonik k., Parko g. 1C

Statybos rėšis – nauja statyba.

Statytojas (užsakovas) – kininkas A. G.

BENDRIEJI DUOMENYS

Sklypo teisinė registracija

Žemės sklypas – un. Nr. 4400-2047-0520, skl. kad. Nr. 855/0001:206 Tribonik k. v.

Adresas – Šalainink raj., Gerviški sen., Tribonik k., Parko g. 1C

Sklypo plotas – 0,5761 ha

Nuosavybės teisė – A. G.

Pagrindinis naudojimo paskirtis – kita.

Naudojimo būdas – pramonės ir sandėliavimo objektų teritorijos.

Pastatas sklype – kuro sandėlis (un. Nr. 4400-0694-0776).

Sąlygos architektūrai formuoti

Projektiniai pasiūlymai parengti remiantis:

- Šalainink rajono bendruoju planu;
- Projektiniai pasiūlymų rengimo užduotimi 2021-03-09;
- LR galiojančiais statybos statymais ir reikalavimais;
- Projektiniai pasiūlymai paruošti ant UAB „Futurum modus“ atlikto inžinerinio topografinio plano, data 2019-08.

Normatyviniai ir kiti dokumentai, kuriais vadovaujantis parengti projektiniai sprendiniai

I-1240 Lietuvos Respublikos statybos statymas; Valstybės žinios, 1996-04-10, Nr. 32-788, (nauja redakcija nuo 2019-01-01).

STR 1.01.02:2016 Normatyviniai statybos techniniai dokumentai.

STR 1.01.03:2017 Statinių klasifikavimas.

STR 1.01.08:2002 Statinio statybos rėšys.

STR 1.04.04:2017 Statinio projektavimas, projekto ekspertizė.

STR 1.05.01:2017 Statybų leidžiantys dokumentai. Statybos užbaigimas. Statybos sustabdymas. Savavališkos statybos padarinių šalinimas. Statybos pagal neteisėtai išduotų statybų leidžiant dokumentų padarinių šalinimas.

STR 2.02.07:2012 Sandėliavimo, gamybos ir pramonės statiniai. Pagrindiniai reikalavimai.

STR 2.03.01:2001 Statiniai ir teritorijos. Reikalavimai žmonių su negalia reikmėms

Darboviečių rengimo bendrieji nuostatai, patvirtinti LR socialinės apsaugos ir darbo ministro ir LR sveikatos apsaugos ministro 1998 m. gegužės 5 d. sakymu Nr. 85/233.

ESAMA PAD TIS

Žemės sklypo plotas 0,5761 ha, skl. kad. Nr. Nr.8550/0001:206. Žemės sklypui taikomos specialiosios žemės naudojimo sąlygos – kelių apsaugos zonos, plotas – 0,145 ha.

Sklype yra 46,46 kv.m. bendro ploto mūrinis pastatas – kuro sandėlis. Sandėlio būklė – fiziškai pažeistas.

Sklypas šiaurės rytų pusėje ribojasi su Parko gatve, rytinėje ir pietinėje pusėse su grunto dangos keliu, vakarinėje ir šiaurinėje pusėse su žemės kio paskirties sklypu. Važiavimas sklypu yra iš kelio pietinėje sklypo pusėje.

Numatomoje statybos vietoje auga keli lapuočiai medžiai.

Sklype nėra inžineriniai požeminiai tinklai.

PROJEKTINIAI SPRENDINIAI

SKLYPO PLANAS

Sklype projektuojamas gamybinis paskirties pastatas, asfalto dangos automobilių stovėjimo aikštė, asfalto dangos privažiavimai ir trinkelė dangos priėjimai prie pastato. Sklypas aptveriamas segmentine aždriene tvora.

Važiavimas sklypu numatomi iš kelio, pietinėje sklypo pusėje. Važiavime rengiami stumdomi vartai. Patekimui teritorijai numatomi dveji varteliai.

Žmonims su negalia 1 „A“ tipo automobilių stovėjimo vieta numatyta automobilių stovėjimo aikštėje. Projektuojamas pastatų numatytas ŽN patekimas.

Medžiai, esantys statybos vietoje, kertami. Medžiai, nepatenkantys užstatymo zonoje, bus išsaugomi.

Lauko inžineriniai tinklai

Pastato vandentiekio tinklai, ryšio tinklai bus jungiami prie tinklų, esančių šalia Triboni bendrijos pastato. Sklype projektuojami vietiniai buitinių nuotekų valymo inžineriniai, riebalų gaudyklės, geoterminio pastato šildymo tinklai. Paviršiniai nuotekos nuotekų dangų surenkamos ir per naftos produktų gaudyklę nuvedamos netoli sklypo, vakarinėje pusėje esančius tvėnkinius. Elektros tiekimas numatomas pagal sutartį su AB ESO.

Poveikis aplinkai

Pastate bus vykdoma žuvis apdoravimo, fasavimo veikla. Planuojamas veiklos pajūmas – iki 5 t/par.

Greta sklypo nėra gyvenamos paskirties ar kitų pastatų. Artimiausias daugiabutis gyvenamasis namas nutolęs apie 87 m nuo projektuojamo pastato.

Gamyboje nenaudojamos ir neišskiriamos kenksmingos medžiagos.

Pastate numatytas geoterminis šildymas. Vanduo bus tiekiamas iš esamo vandens gręžinio. Paviršiniai ir buitiniai nuotekos bus surenkamos, išvalomos ir paskirstomos sklype. Buitiniai ir kitos atliekos rūšiuojamos kontaineriuose, numatytuose atliekų surinkimo aikštėse ir pagal sutartį išvežamos.

GAMYBOS PASKIRTIES PASTATAS

Pastato bendras plotas – 961,96 kv.m.

Pastato klasifikavimas pagal naudojimo paskirtį – gamybos paskirtis (7.8)

Pastato aukštys – 1.

Pastato aukštis 6,95 m nuo žemės paviršiaus.

Pastato energinio naudingumo klasė – A++.

Viso pastato plotas ir išplanavimas skirtas gamybai – žuvų perdirbimui. Projektuojamame pastate numatoma perdirbti savo žuvų kelyje užaugintas g. lavandenės žuvis ir papildomai nupirktas žuvis. Numatoma gamyba:

- šviežios žuvies apdorojimas ir fasavimas,
- žuvies r. kymas, apdorojimas ir fasavimas,
- žuvies šaldymas, apdorojimas ir fasavimas (mažais kiekiais).
- žuvies kulinarini gaminių gamyba.

Planuojamas veiklos paj. gumas – perdirbti iki 5000 kg per par., pagaminti produkcijos iki 2500 kg per par.

Pastate projektuojamos gamybinės, produkcijos, žaliavos sandėliavimo patalpos, ir gamybos paskirties pastatams eksploatuoti būtinos personalo butinės ir administracinės patalpos.

Pastatibus patenkama iš pagrindinio įėjimo. Pastate numatytos darbuotojų butinės patalpos atskiros vyrams ir moterims, darbuotojų poilsio patalpa, buhalterijos ir technologo kabinetai.

Žaliavos tiekimas gamybai ir gatavos produkcijos išvežimas yra atskirti tiek pastate, tiek sklype.

Planuojama, kad gamyboje bus dirbama dviem pamainomis po 6-10 žmonių. Žiemos metu planuojama dirbti iki 25 žmonių gamyboje, priklausomai nuo turimos žaliavos ir darbo apimčių.

Pastato pirmo aukšto patalpos pritaikytos žmonių su negalia darbo vietoms.

Pastato išorės apdaila – surenkamos daugiasluoksnės panelės. Langai – plastikiniai; pagrindinio įėjimo durys – aliuminio rėmo, stiklintos. Kitos durys – metalinės, skydinės. Vartai – pakeliami, segmentiniai. Stogas – skardos danga.

Vidinės pertvaros – surenkamos, modulinės.

Grindys – gamybinėje zonoje impregnuotas betonas; san. mazguose, butinėse patalpose, – akmeninės plytelės; administraciniuose kabinetuose, poilsio patalpoje – homogeninė danga.

Pastato konstruktyvinis sprendimas

Pastato pamatai – gręžtiniai, rostverkas – monolitinis gelžbetonis.

Kolonos – surenkamos, metalinės.

Išorės sienos – surenkamos daugiasluoksnės panelės 18 cm pločio.

Denginys virš gamybinės zonos – daugiasluoksnis stoginis plokštis ir skarda.

Pastato inžinerinis aprašymas

Šildymas, vėdinimas

Pastate bus rengtos 2 mechaninės ventiliacijos sistemos. Viena ventiliacijos sistema gamybinei pastato daliai, kita vėdinimo sistema – butinėms ir jas aptarnaujančioms patalpoms vėdinti. Gamybinei pastato daliai numatytas oro vėsinimas.

Pastate numatytas geoterminis grindų šildymas. Inžinerinį rangą montuojama techninėje pastato patalpoje.

Pastato silpnos srovės

Pastate projektuojama apsauginė, gaisrinė signalizacijos, vidaus ir teritorijos vaizdo stebėjimo sistemos, vidaus ryšio tinklai. Signalizacijos, vidaus ryšio tinklai jungiami prie lauko ryšio tinklų.

Vidaus vandentiekis, nuotekos gaisrinio vandentiekio sistema

Vanduo pastat tiekiamas nuo Triboni bendrijos vandentiekio tinkl . Vandens vadas numatomas technin je patalpoje. Atlikus vandens tyrimus, parenkami vandens valymo filtrai. Vanduo šildomas elektriniuose boileriuose ir geoteriminiu b du. Buitin s nuotekos iš gamybini patalp per riebal gaudykl nuvedamos vietinius valymo renginius sklype. Vidaus gaisr gesinimui numatomas gaisrinis vandentiekis.

Vidaus elektros tinklai

Pastato vidaus elektros tinklai pagal technines s lygas jungiami prie AB ESO lauko elektros tinkl .

Pareikalaujama elektros galia 100 kW.

Pastatas bus A++ energinio naudingumo klas s.

Projekto vadovas R.Beinortas

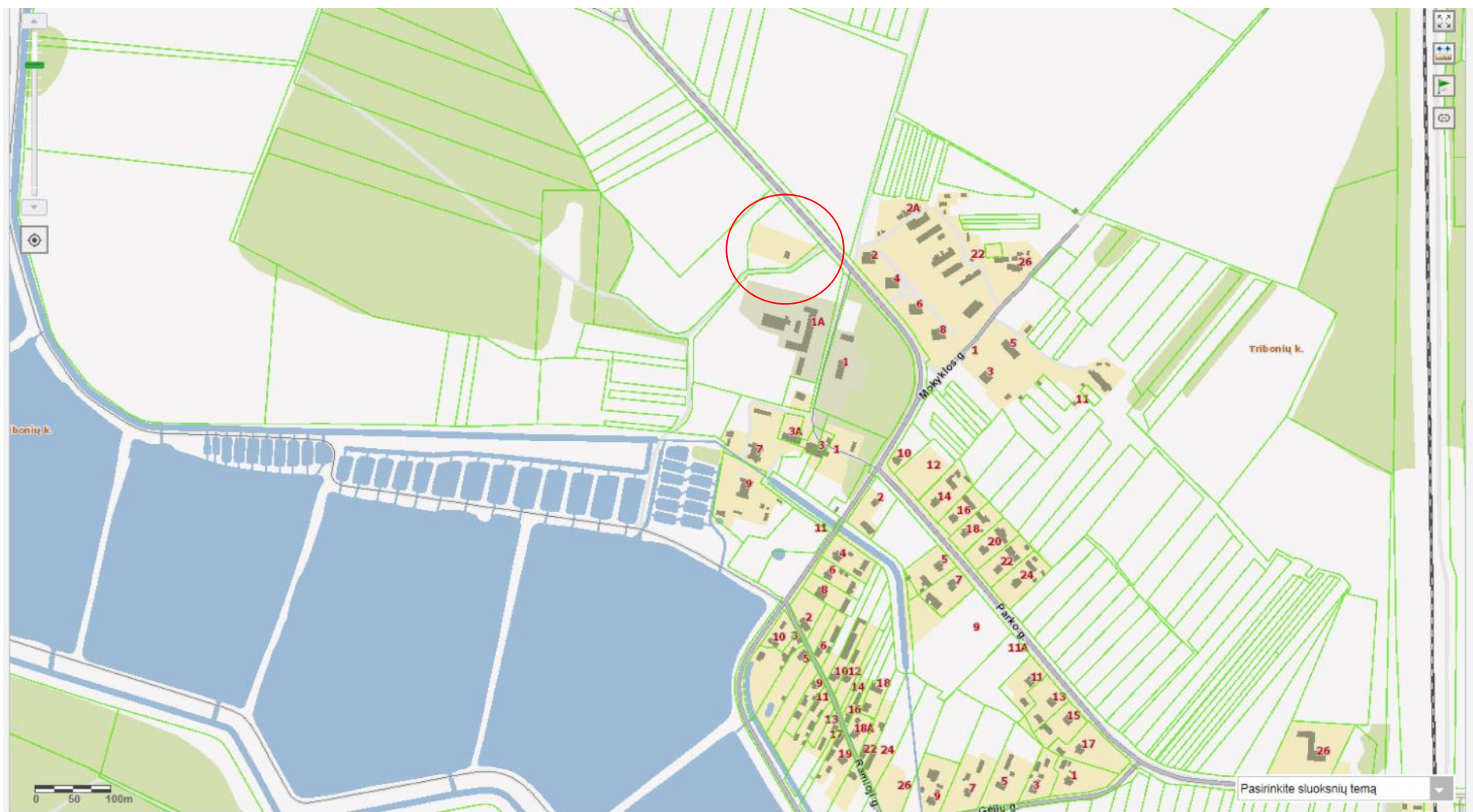

ŽEMĖS SKLYPO SU URBANISTINE APLINKA SCHEMA

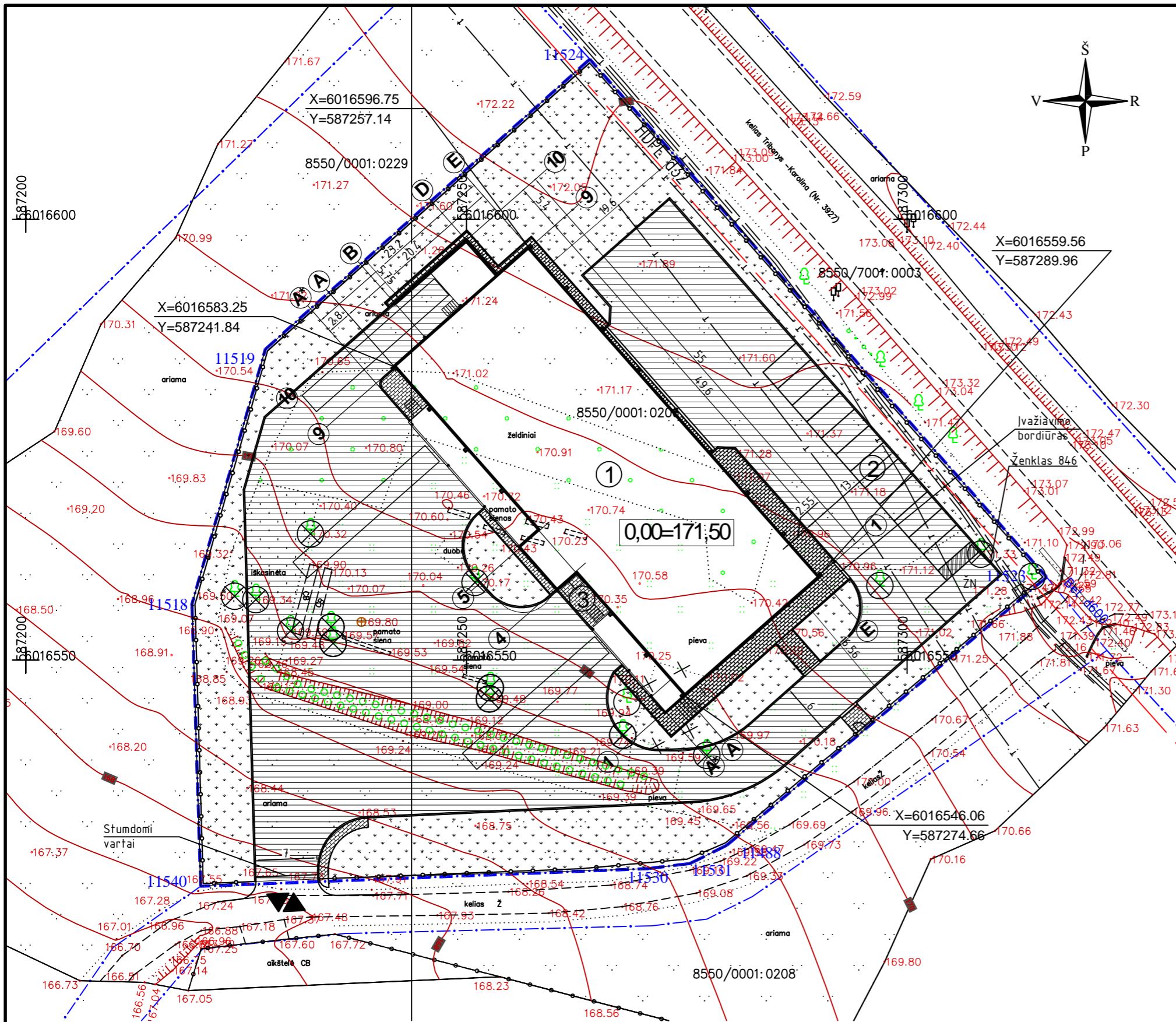

COORDINAČIŲ ŽINIARAŠTIS
COORDINAČIŲ SISTEMA VALSTYBINĖ

TAŠKO Nr.	X	Y
11523	6016559,41	587315,83
11488	6016529,02	587279,56
11531	6016526,94	587275,39
11530	6016526,35	587270,53
11540	6016524,35	587219,85
11518	6016556,39	587218,86
11519	6016585,26	587227,18
11524	6016618,16	5872,63,99



EKSPLIKACIJA

ŽYMĖJIMAS	PAVADINIMAS	PASTABOS
1	GAMYBINĖS PASKIRTIES PASTATAS	projektuojamas
2	AUTOMOBILIŲ STOVĖJIMO AIKŠTELĖ 15v.	projektuojama
3	DENGTA ATLIKŲ KONTEINERIŲ VIETA	projektuojama

TECHNINIAI PASTATO DUOMENYS

SKLYPO PLOTAS	5761,0 kv.m.
SKLYPO UŽSTATYMO PLOTAS	1181,0 kv.m.
SKLYPO UŽSTATYMO TANKUMAS	21 %
SKLYPO UŽSTATYMO INTENSYVUMAS	17 %
PASTATO BENDRAS PLOTAS	961,96 kv.m.
PASTATO AUKŠTŲ SKAIČIUS	1 aukštas
PASTATO AUKŠTIS NUO ŽEMĖS PAVIRŠIAUS	6,95 m, alt.=177,70
SIENŲ APDAILA	Daugiasluoksnės sieninės plokštės
STOGO DANGA	Skarda

SUTARTINIAI ŽYMĖJIMAI

ŽYMĖJIMAS	PAVADINIMAS	PASTABOS
	SKLYPO RIBA	
	GATVĖS RAUDONOJI LINIJA	
	PROJEKTUOJAMAS PASTATAS	
	DEMONTUOJAMAS PASTATAS	
	IŠVAŽIAVIMAS- IVAŽIAVIMAS Į SKLYPĄ	
	PRIVAŽIAVIMAI, TAKAI	
	ESAMI MEDŽIAI	
	KERTAMI MEDŽIAI	
	SKLYPO APTVERIMAS TVORA	
	BETONINIŲ TRINKELIŲ DANGA (V KONSTRUKCIJŲ KLASĖS)	
	ASFALTBETONIO DANGA SKLYPO RIBOSE	
	GATVĖS BORDIURAS 1000X300X150	
	VEJA	
	ŽELDINIAI	

Pareigos	Vardas, pavardė	Parasas	UAB "Futurum modus"				
Direktorius	R. Jaglinskis		Šalčininkų r., Turgelių mstl., Įm. kodas 301505994 Licencijos Nr. G - 728 - (920)				
Inž. Geodezininkas	R. Jaglinskis		Objektas: Tribonių k., Gerviškių sen., Šalčininkų r. sav.				
Geodezininkas	T. Černiauskas		Žemės sklypo kadastrinis Nr.: 8550/0001:0206				
Užsakovas			Suteiktas unikalus numeris TOPD sistemoje - 85:19:4:31				
UAB Šalčininkų žuvininkystės ūkis			Brėžinys: Inžinerinis topografinis planas				
	Objekto Nr.	Mastelis	Lapų sk.	Lapo Nr.	Data		
	2303	M 1 : 500	2	1	2019 08		

Atestato Nr.	UAB ARCHTURIS	GAMYBINĖS PASKIRTIES PASTATAS ŠALČININKŲ raj., GERVIŠKIŲ sen., TRIBONIŲ k., PARKO g. 1C STATYBOS PROJEKTAS	
A1535	PR.VAD. R. BEINORTAS		SKLYPO PLANAS
A1935	PDV D. BEINORTIENĖ		PASTATO NUŽYMĖJIMAS. DANGŲ PLANAS
Etapas		UŽSAKOVAS: A. G.	2021/03/01-PP-SP-01
PP			
			M 1:500
			Laida 0
			Lapas 1
			Lapų 2

VIETOVĖS SCHEMA



KOORDINACIŲ ŽINIARAŠTIS		
KOORDINACIŲ SISTEMA VALSTYBINĖ		
TĄŠKO Nr.	X	Y
11523	6016559,41	587315,83
11488	6016529,02	587279,56
11531	6016526,94	587275,39
11530	6016526,35	587270,53
11540	6016524,35	587219,85
11518	6016556,39	587218,86
11519	6016585,26	587227,18
11524	6016618,16	5872,63,99

EKSPLIKACIJA

ŽYMĖJIMAS	PAVADINIMAS	PASTABOS
1	GAMYBINĖS PASKIRTIES PASTATAS	projektuojamas
2	AUTOMOBILIŲ STOVĖJIMO AIKŠTELĖ 15v.	projektuojama
3	DENGTA ATLIEKŲ KONTEINERIŲ VIETA	projektuojama

TECHNINIAI PASTATO DUOMENYS

SKLYPO PLOTAS	5761,0 kv.m.
SKLYPO UŽSTATYMO PLOTAS	1181,0 kv.m.
SKLYPO UŽSTATYMO TANKUMAS	21 %
SKLYPO UŽSTATYMO INTENSYVUMAS	17 %
PASTATO BENDRAS PLOTAS	961,96 kv.m.
PASTATO AUKŠTŲ SKAIČIUS	1 aukštas
PASTATO AUKŠTIS NUO ŽEMĖS PAVIRŠIAUS	6,95 m, alt.=177,70
SIENŲ APDAILA	Daugiasluoksnės sieninės plokštės
STOGO DANGA	Skarda

SUTARTINIAI ŽYMĖJIMAI

ŽYMĖJIMAS	PAVADINIMAS	PASTABOS
- - - - -	SKLYPO RIBA	
- - - - -	GATVĖS RAUDONOJI LINIJA	
▬	PROJEKTUOJAMAS PASTATAS	
▽△	IŠVAŽIAVIMAS- ĮVAŽIAVIMAS Į SKLYPĄ	
▬▬▬▬	PRIVAŽIAVIMAI, TAKAI	
⊗	ESAMI MEDŽIAI	
⊗	KERTAMI MEDŽIAI	
○	SKLYPO APTVERIMAS TVORA	
▬▬▬▬	BETONINIŲ TRINKELIŲ DANGA (V KONSTRUKCIJŲ KLASĖS)	
▬▬▬▬	ASFALTBETONIO DANGA SKLYPO RIBOSE	
▬▬▬▬	GATVĖS BORDIURAS 1000X300X150	
▬▬▬▬	VEJA	
⊗	ŽELDINIAI	

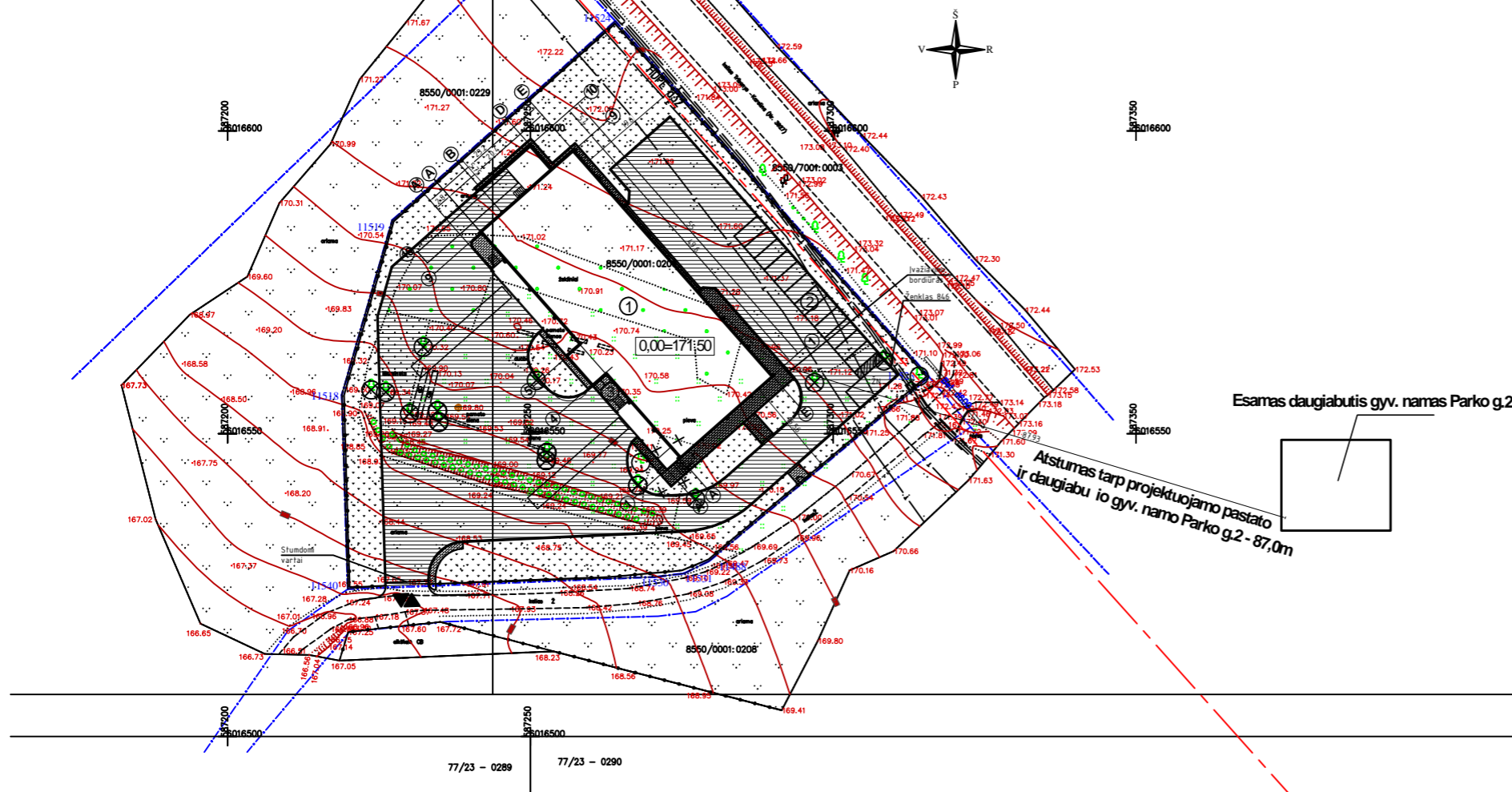

Esamas daugiabutis gyv. namas Parko g.2

Atstumas tarp projektuojamo pastato ir daugiabu io gyv. namo Parko g.2 - 87,0m

pareigys	vardas, pavardė	parašas	UAB "Futurum modus"				
Direktorius	R. Jaglinskis		Šalčininkų r., Turgelių mstl., Įm. kodas 301505994 Licencijos Nr. G - 728 - (920)				
Kval.Paž.nr	1GKV-530		Objektas: Tribonių k., Gerviškių sen., Šalčininkų r. sav.				
Inž.Geodezininkas	R. Jaglinskis		Žemės sklypo kadastrinis Nr.: 8550/0001:0206				
Kval.Paž.nr	1GKV-530		Suteiktas unikalus numeris TOPD sistemoje - 85:19:4:31				
Geodezininkas	T. Černiauskas		Brėžinys: Inžinerinis topografinis planas				
Užsakovas			Objekto Nr.	Mastelis	Lapų sk.	Lapo Nr.	Data
UAB Šalčininkų žuvininkystės ūkis			2303	M 1 : 500	2	1	2019 08

Atestato Nr.	UAB ARCHTURIS MINDAUGO g.16, VILNIUS, LT-03225			GAMYBINĖS PASKIRTIES PASTATO TRIBONIŲ K., GERVIŠKIŲ SEN., ŠALČININKŲ RAJ. STATYBOS PROJEKTAS			
A1535	PR.VAD.	R. BEINORTAS		SKLYPO PLANAS SU GRETIMYBĖMIS	M 1:1000	Laido 0	
A1935	PDV	D. BEINORTIENĖ					
Etapas	UŽSAKOVAS: A. G.			2021/03/01-PP-SP-02	Lapas	Lapų	
PP					2	2	

PIRMAS AUKŠTAS			
Eil. Nr.	PATALPOS PAVADINIMAS	PLOTAS (kv.m.)	
1.	HOLAS	27,25	
1a	ŽN (MOTERŲ) TUALETAS	4,68	
1b	VYRŲ TUALETAS	4,12	
2.	VYRŲ VIRŠUTINIŲ RŪBŲ RŪBINĖ	14,49	
3.	MOTERŲ VIRŠUTINIŲ RŪBŲ RŪBINĖ	17,26	
4.	VYRŲ DUŠINĖ	15,77	
5.	MOTERŲ DUŠINĖ	15,77	
6.	VYRŲ ŠVARIŲ RŪBŲ RŪBINĖ	16,30	
7.	MOTERŲ ŠVARIŲ RŪBŲ RŪBINĖ	16,30	
8.	POILSIO PATALPA	14,23	
9.	VYRŲ WC	4,99	
10.	MOTERŲ WC	4,99	
11.	KORIDORIUS	31,01	
12.	TECHNINĖ PATALPA	14,67	
13.	DARBO DRABUŽIŲ IR BATŲ PATALPA	6,32	
14.	TECHNOLOGO IR SVEČIŲ RŪBINĖ	5,52	
15.	KABINETAS 1 d.v.	11,32	
16.	TECHNOLOGO KABINETAS 1 d.v.	15,23	
17.	DARBO DRABUŽIŲ SKALBIMO, DŽIOVINIMO PATALPA	9,00	
18.	PJŪVENŲ SAUGYKLA	16,01	
19.	RŪKYMO KAMEROS	29,04	
20.	KORIDORIUS	49,18	
21.	SŪDYMO PATALPA	31,42	
22.	DRUSKOS IR PRIESKONIŲ SANDELIS	14,18	
23.	TECHNINĖ PATALPA	8,96	
24.	IŠDARINĖJIMO PATALPA	59,14	
25.	IŠDARINĖJIMO TALPŲ PLOVYKLA	3,00	
26.	ŠGP LAIKYMO PATALPA	27,32	
27.	PIRMINIO APDOROJIMO PATALPA	75,72	
28.	ŽUVŲ PRODUKTŲ ATVĖSINIMO PAT.	5,65	
29.	RŪKYMO RĖMŲ PATALPA	4,26	
30.	ŽUVŲ PRODUKTŲ PAKAVIMO PATALPA	44,42	
31.	PAKAVIMO MEDŽIAGŲ LAIKYMO PAT.	7,23	
31a	GRĮŽTAMOS TAROS PLOVYKLA	4,62	
31b	TAROS SAUGYKLA	6,60	
32a	PIRMINIO APDOROJIMO TALPŲ PLOVYKLA	6,46	
32b	PIRMINIO APDOROJIMO TALPŲ SAUGYKLA	9,51	
33.	ŽUVŲ PRIĖMIMO PATALPA	64,52	
34.	GREITO UŽŠALDYMO ŠALDYTUVAS	11,60	
35.	ŠALDYTOS ŽALIAVOS ŠALDYTUVAS	14,79	
36.	ŠVIEŽIŲ ŽUVŲ PRODUKTŲ ŠALDYTUVAS	22,04	
37.	RŪKYTŲ ŽUVŲ PRODUKTŲ ŠALDYTUVAS	12,76	
38.	PASKIRSTYMO PLATFORMA	29,86	
39.	ŠALDYTOS ŽUVIES ŠALDYTUVAS	43,23	
40.	SILKĖS MARINAVIMAS IR PAKAVIMAS	16,47	
41.	SVOGŪNŲ MARINAVIMAS	10,10	
42.	NULUPTI SVOGŪNAI	5,67	
43.	KORIDORIUS	7,72	
44.	SVOGŪNŲ SANDELIS	5,01	
45.	PARUOŠTOS PRODUKCIJOS SANDELIS	5,43	
46.	ATŠALDYMAS IR ŽENKLINIMAS ETIKETĖMIS	5,70	
47.	PAKUOČIŲ SANDELIS	5,25	
48.	UŽPILDYMO IR PASTERIZAVIMO PAT.	24,20	
49.	PADAŽŲ PARUOŠIMAS	14,27	
50.	TECHNINĖ PATALPA (SIURBLINĖ)	8,96	
51.	ĮRANGOS PLOVIMO PATALPA	2,44	
	VISO: PATALPOS 1-51	961,96	
	52.	DENGTA RAMPA	
	53.	DENGTA RAMPA	

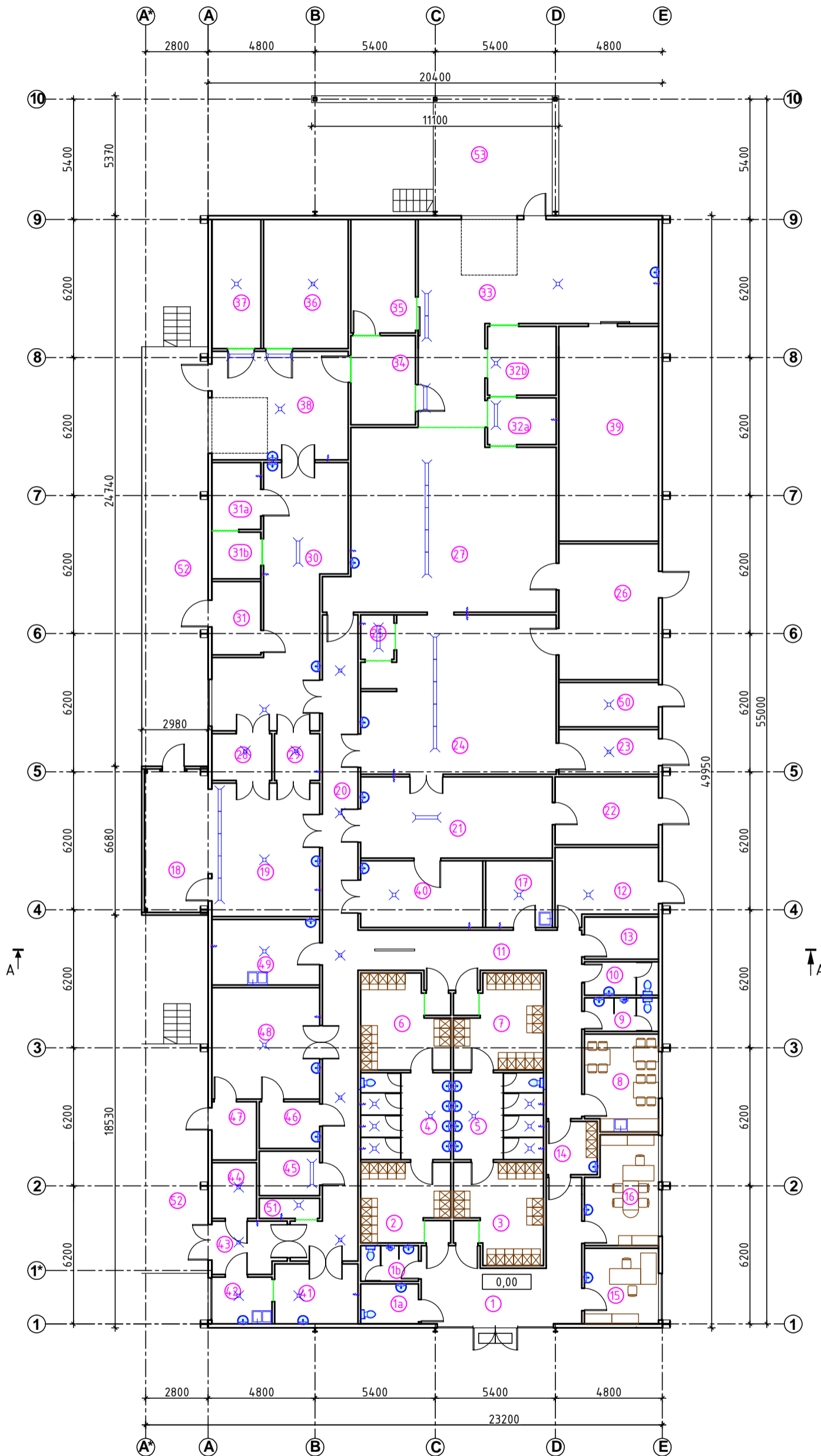

Atestato	UAB ARCHTURIS MINDAUGO g.16, VILNIUS, LT-03225			GAMYBOS PASKIRTIES PASTATAS ŠALČININKŲ r. sav., GERVIŠKIŲ sen., TRIBONIŲ k., PARKO g. 1C. STATYBOS PROJEKTAS	
A1535	PV	R. BEINORTAS		PIRMO AUKŠTO PLANAS	Laida
A1935	PDV	D. BEINORTIENĖ			0
				M 1:200	
Kalba	UŽSAKOVAS: A. G.			2021/03/01-PP-SA-01	Lapas
lt					Lapy
					1 2

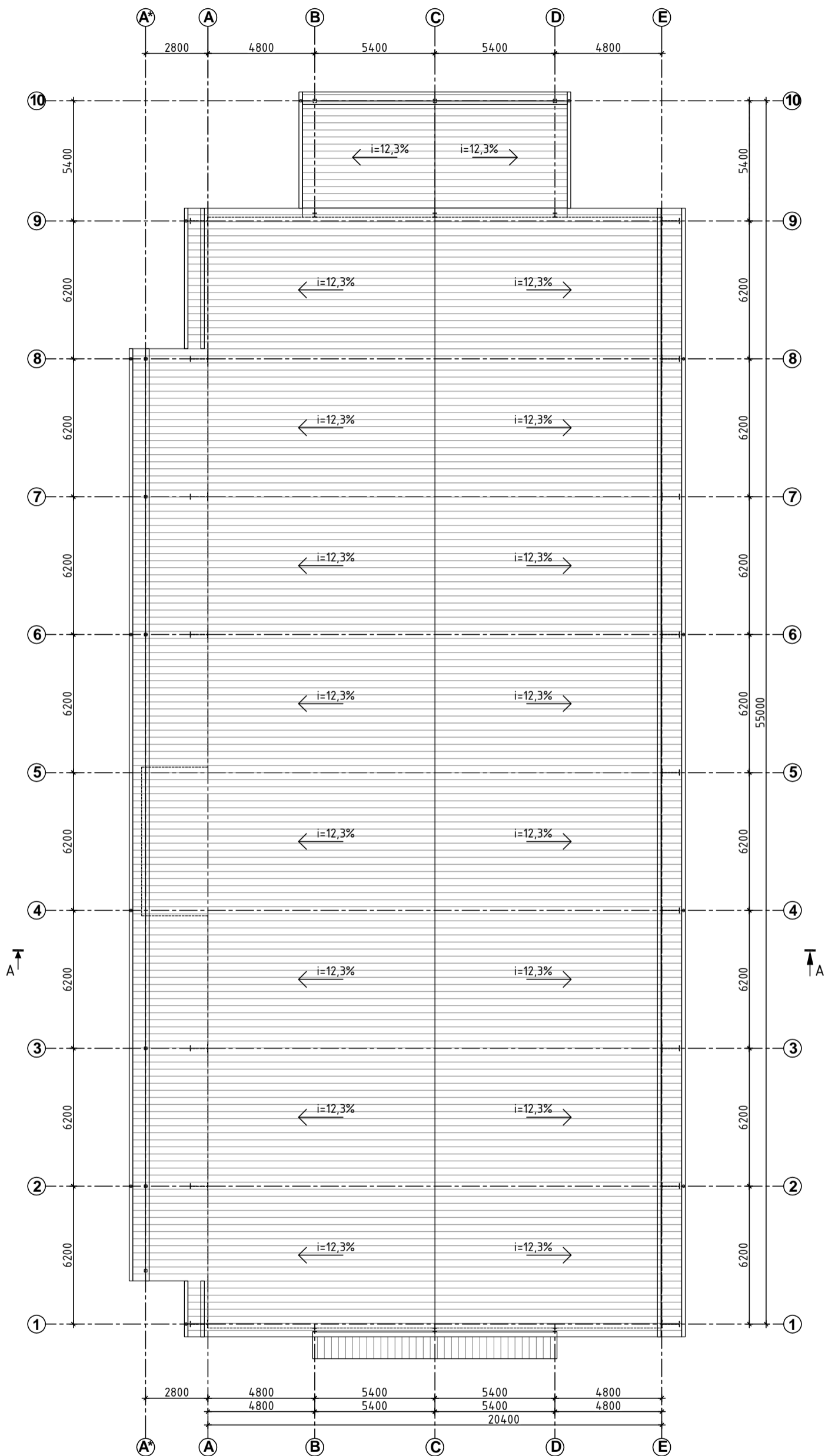

Atestato	 UAB ARCHTURIS MINDAUGO g.16, VILNIUS, LT-03225			GAMYBOS PASKIRTIES PASTATAS SALCININKŲ r. sav., GERVIŠKIŲ sen., TRIBONIŲ k., PARKO g. 1C. STATYBOS PROJEKTAS	
A1535	PV	R. BEINORTAS		STOGO PLANAS	
A1935	PDV	D. BEINORTIENĖ			
Kalba	UŽSAKOVAS: A. G.			2021/03/01-PP-SA-02	Lapas
lt					Lapu
				M 1:200	0
				2	2

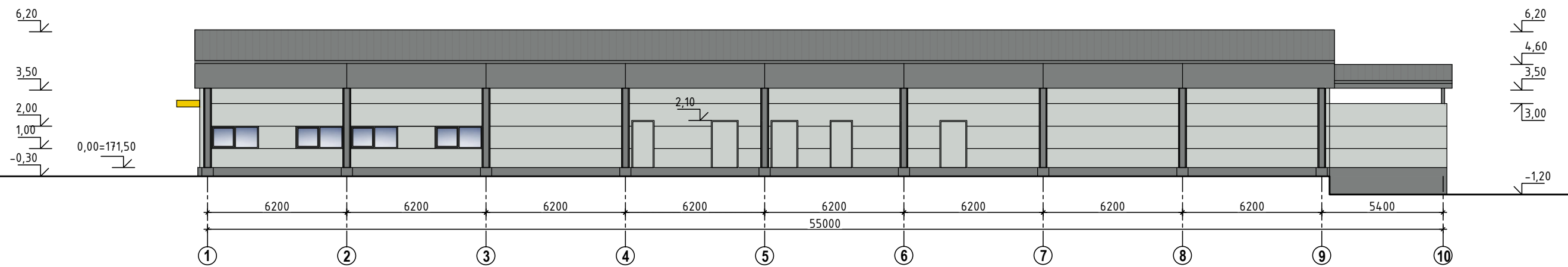
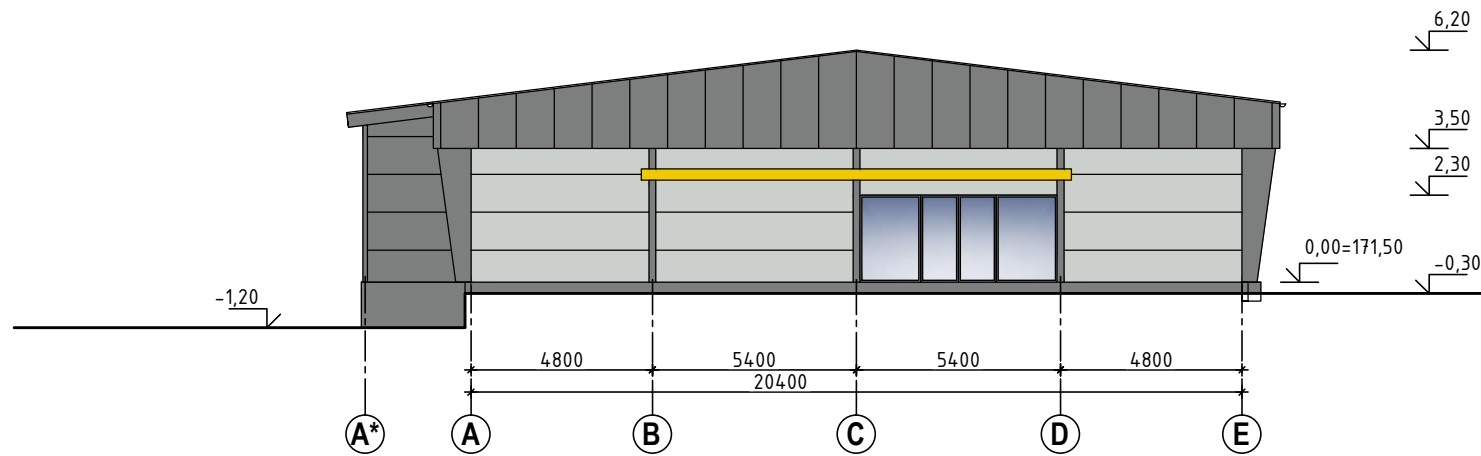

Atestato	 UAB ARCHTURIS MINDAUGO g.16, VILNIUS, LT-03225			GAMYBOS PASKIRTIES PASTATAS ŠALČININKŲ r. sav., GERVIŠKIŲ sen., TRIBONIŲ k., PARKO g. 1C. STATYBOS PROJEKTAS	
A1535	PV	R. BEINORTAS		FASADAS TARP AŠIŲ A*-E FASADAS TARP AŠIŲ 1-10 M 1:200	Laida
A1935	PDV	D. BEINORTIENĖ			0
Kalba	UŽSAKOVAS: A. G.			2021/03/01-PP-SA-03	Lapas
lt					1 2

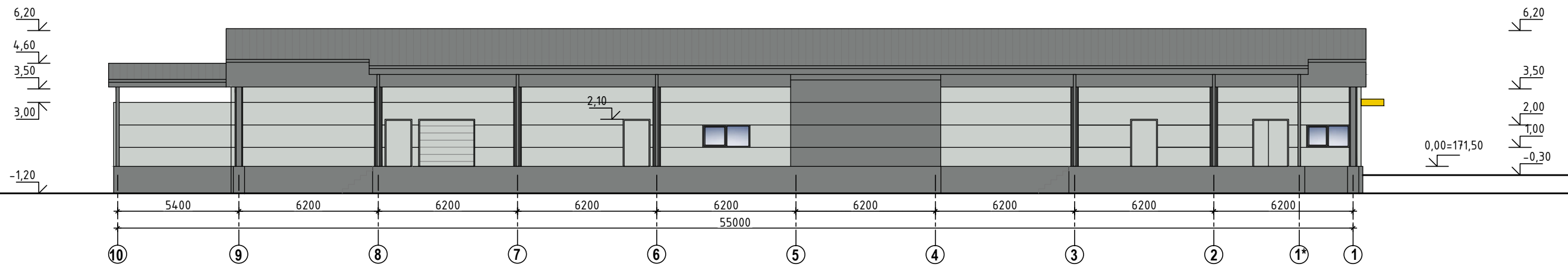
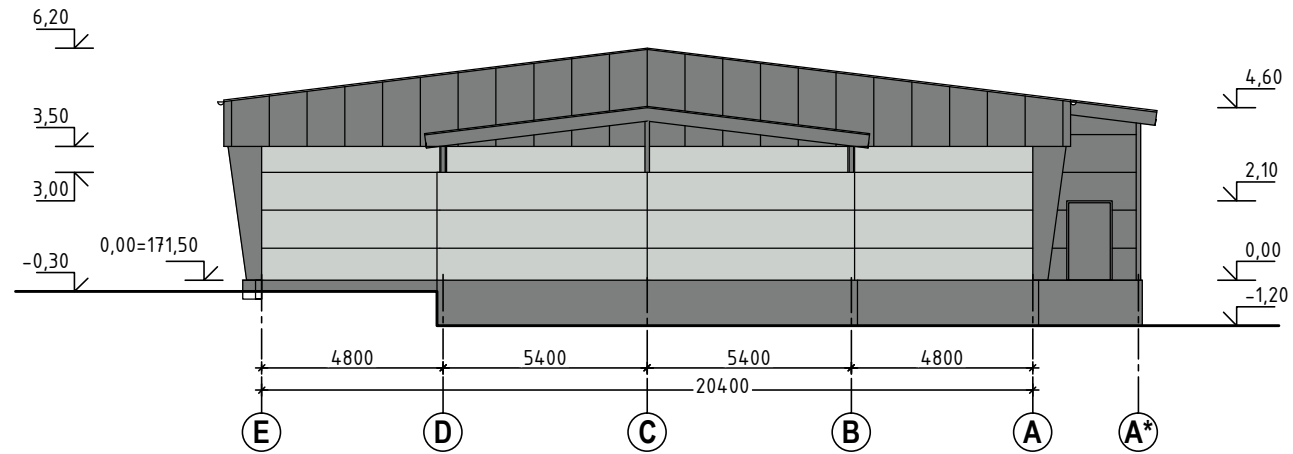

Atestato	 UAB ARCHTURIS MINDAUGO g.16, VILNIUS, LT-03225			GAMYBOS PASKIRTIES PASTATAS ŠALČININKŲ r. sav., GERVIŠKIŲ sen., TRIBONIŲ k., PARKO g. 1C. STATYBOS PROJEKTAS	
A1535	PV	R. BEINORTAS		FASADAS TARP AŠIŲ E-A* FASADAS TARP AŠIŲ 10-1 M 1:200	Laida
A1935	PDV	D. BEINORTIENĖ			0
Kalba	UŽSAKOVAS: A. G.			2021/03/01-PP-SA-04	Lapas
lt					Lapų
					2
					2

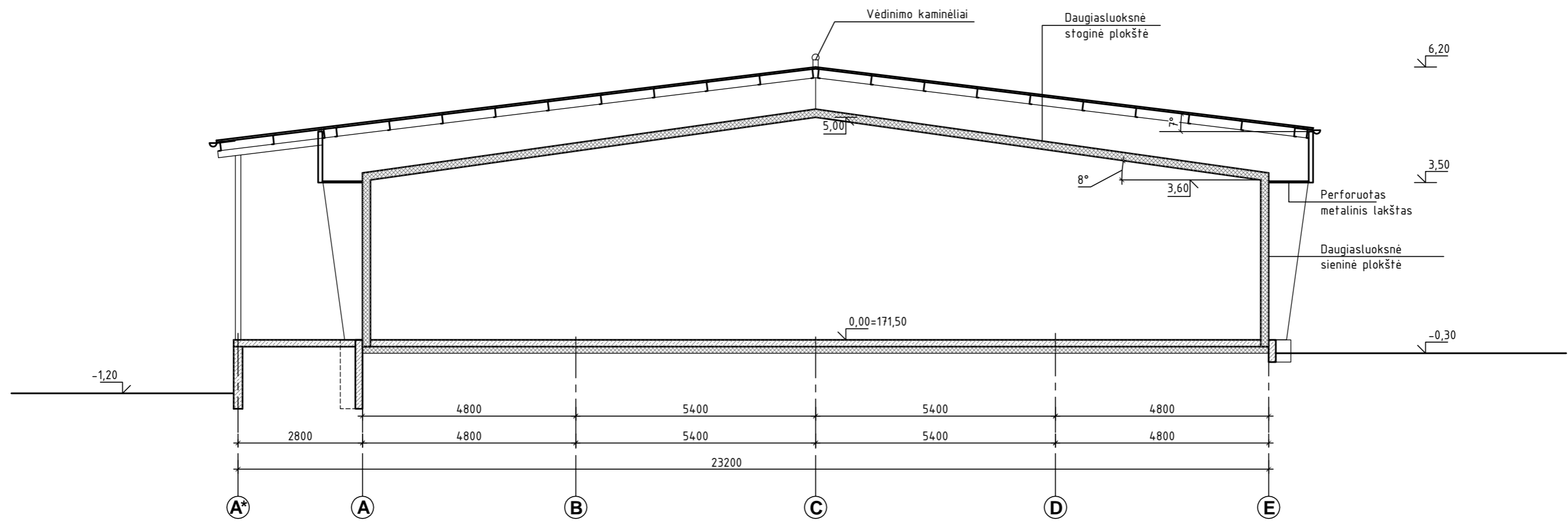

Atestato	 UAB ARCHTURIS MINDAUGO g.16, VILNIUS, LT-03225			GAMYBOS PASKIRTIES PASTATAS ŠALČININKŲ r. sav., GERVIŠKIŲ sen., TRIBONIŲ k., PARKO g. 1C. STATYBOS PROJEKTAS	
A1535	PV	R. BEINORTAS		PJŪVIS A-A	Laida
A1935	PDV	D. BEINORTIENĖ			0
				M 1:100	
Kalba	UŽSAKOVAS: A. G.			2021/03/01-PP-SA-05	Lapas
lt					Lapy
					1 1