



Dviejų vieno buto gyvenamųjų namų Pušyno g. 10, Ireniškių k.  
Garliavos sen. Kauno r. sav. statybos projektas

## *PROJEKTINIAI PASIŪLYMAI*

Stadija	Projektuotojas	Dokumento žymuo	Lapas	Lapų
TDP	<b>a.Šabasevičius</b> aurimo@gmail.com +37067654540	067S-0102-TDP/PP-01	1	1

STATINIO ARCHITEKTŪRINĖS DALIES PROJEKTINIAI PASIŪLYMAI  
AIŠKINAMASIS RAŠTAS

**1 Projektinių pasiūlymų rengimo pagrindas**

1.1	NT Registro išrašas, kadastriniai planai
1.2	Techninė projektavimo darbų užduotis , priedas Nr.1 prie sutarties Nr.: A067S-TDP / 2020 -09-15
1.4	Lietuvos Respublikoje galiojantys įstatymai, statybos techniniais reglamentai ir normatyviniai dokumentai. Privalomi projekto rengimo dokumentai.

**2. Bendrieji duomenys**

2.1	Bendrieji pažintiniai duomenys
-----	--------------------------------

2.1.1 Projekto pavadinimas:

Dviejų vieno buto gyvenamųjų namų Pušyno g. 10, Ireniškių k. Garliavos sen. Kauno r. sav. statybos projektas.

2.1.2 Statybos vieta (adresas):

Pušyno g. 10, Ireniškių k. Garliavos sen. Kauno r. sav. Sklypo unikalus nr.: 4400-1040-2769; kad. nr.: 5260/0001:973 (Pajiesio k.v.)

2.1.3 Statybos rūšis: Naujų statinių statyba.

2.1.4 Statytojas (užsakovas): K. M.

2.1.5 Projektuotojas:

Techninį projektą parengė A. Šabasevičius pagal individualios veiklos vykdymo pažymą Nr. 686229; statinio projekto vadovas ir SA; SP PDV, PDA A. Šabasevičius (kvalifikacijos atestatas Nr. A2000, išduotas 2014 04 26).

2.1.6 Statybos finansavimo šaltiniai: Privačios lėšos.

2.1.7 Projekto rengimo pagrindas:

Projektavimo užduotis, sklypo nuosavybės dokumentai, Detalusis planas nr. suderintas Kauno r. sav. 2006-08-17 ir projektavimo darbų rangos sutartis. Techninis darbo projektas rengiamas vadovaujantis teisės aktais, projektavimo sąlygomis ir kitais privalomaisiais projekto rengimo dokumentais.

2.1.8 Projektavimo etapai (stadijos): Projektavimo darbas – parengiamas techninis darbo projektas.

2.1.9 Statinių paskirtis: Gyvenamoji, vieno buto , pagal STR 1.01.09:2003 - **6.1** .

2.1.10 Statinio kategorija: Statinys priskiriamas neypatingų statinių kategorijai.

Atestato Nr.	Projektuotojas <b>a.šabasevičius</b> aurimo@gmail.com +37067654540			Projektas <i>Dviejų vieno buto gyvenamųjų namų Pušyno g. 10, Ireniškių k. Garliavos sen. Kauno r. sav. statybos projektas</i>		
A2000	PV	A. Šabasevičius		Dokumentas <b>PROJEKTINIAI PASIŪLYMAI AIŠKINAMASIS RAŠTAS</b>		Laida
A2000	Arch	A. Šabasevičius				0
Stadija	Statytojas			Dokumento žymuo	Lapas	Lapų
PP	KĘSTUTIS MATIJOŠAITIS			067S-01.02-PP-AR	1	4

---

## 2.2 Duomenys apie statybos teritoriją

---

Statiniai projektuojami 1179 m<sup>2</sup> ploto stačiakampio formos sklype Pušyno g. 10, Ireniškių k. Garliavos sen. Kauno r. sav. Sklypo unikalus nr.: 4400-1040-2769; kad. nr.: 5260/0001:973 (Pajiesio k.v.), suformuotame detaliuoju planu Nr; patvirtintu Kauno r. sav administracijos 2006-08-17, padalinus ŽŪ paskirties žemę..

---

### 2.2.1 Žemės sklypas:

Registre numatytas žemės sklypo naudojimo būdas – Vienbučių ir dvibučių namų teritorijos. Daikto pagrindinė naudojimo paskirtis – kita.

Sklypo nuosavybės teisės priklauso sutuoktiniams R. M. ir K. M.

2.2.2 Reljefas: Sklypo paviršius lygus lėkštas.

2.2.2 Esama situacija sklype: Sklypo teritorija tvarkinga, eksploatuojama pagal paskirtį. Vertingų želdinių nėra.

2.2.3 Gretimos teritorijos, transporto tinklas - keliai, gatvės: Sklype Pušyno gatvės dalis ir ją rėminanti servitutinė zona. Pagal DP statiniai atitraukti per 6 m nuo servitutinės zonos ribos. Sklypas pasiekiamas Pušyno gatve.

---

## 2.3 Inžineriniai tinklai

---

Projekte numatomi visi gyvenamajai paskirčiai reikalingi inžineriniai tinklai ir komunikacijos. Lauko inžineriniai tinklai projektuojami techninio darbo projekto etape.

Sklype yra visų gyvenamojo namo funkcijai plaikyti reikalingos inžinerinių komunikacijų prisijungimo vietos.

---

## 2.4 Susisiekimo komunikacijos

---

2.4.1 Įvažiavimas į sklypą: Projektuojama įvažė į sklypą iš esamo akligatvio, pasiekiamo Gulbių gatve.

2.4.2 Automobilių stovėjimo vietos: Automobilių stovėjimas numatomas sklypo ribose. Dvi vietos po vieną vienam gyvenamajam namui projektuojamame garaže, po vieną papildomą vietą įrengiama šiaurinėje projektuojamų statinių pusėje. Pagal galiojančius teisės aktus projektuojamos 4 automobilių stovėjimo vietos.

---

## 2.5 Technologiniai procesai

---

Projektuojamuose statiniuose jokia technologinė veikla nebus vykdoma. Pastatai į statinių su padidinta rizika grupę neįeina.

---

## 2.6 Atlikti statybiniai tyrinėjimai ir tyrimai

---

Inžinerinius - geodezinius tyrimus ir topo nuotrauką atliko geodezininkas Š. Dainauskas (kvalifikacijos pažymėjimas Nr.:1GKV-511) 2020 m. rugsėjo mėnesį.

---

	Dokumento žymuo	Lapas	Lapų	Laida
	067S-01.02-PP-AR	2	4	0

### 3. Projektiniai sprendiniai

---

#### 3.1 Sklypo planiniai sprendiniai

---

Sklypo teritorija projekto sudalinama į dvi panaudos sutartimi valdomas dalis. Statinių vietos parinktos maksimaliam insoliacijos išnaudojimui, išlakant tarpusavio 9 m atstumą, Iš pietų pusės abu namai sujungti su ~5 m pločio ir 15 m ilgio apželdintu kiemeliu.

#### 3.2 Transporto organizavimo sprendiniai

---

Įvažiavimui į projektuojamą sklypą projektuojama esama įvažė iš aklagatvio, į kurią patenkama iš Gulbių gatvės, šiaurės vakarinėje sklypo dalyje. Kiekvienam namui projektuojama po vieną atvirą automobilio laikymo vietą į kurią veda atskiras 3,5 m pločio įvažiavimas iš Pušyno gatvės.

#### 3.4 Sklypo objektai. Dangos

---

Automobilių manevravimo ir stovėjimo vietoje atviroje aikštelėje numatoma šukuoto balto betono danga, pėsčiųjų takui numatoma baltų betoninių trinkelų danga.

Kiek įmanoma didesnėje sklypo dalyje išsaugoma esama natūrali sklypo danga.

Projektuojamas valdomos sklypo dalies aptvėrimas iš visų pusių, išskyrus pietinę – pakrantės. Nuo sklypo ribų tvora atitraukiama 1m, tačiau sutapdinama su sklypo bendrasavininkų valdomas teritorijas ribojančia linija.

#### 3.6 Architektūriniai sprendiniai

---

Projektuojami du identiški vienaaukščiai, 6 m aukščio pastatai. Pastatai projektuojami neviršijant DP numatytų maksimalių užstatymo tankio ir intensyvumo rodiklių. Statiniai žemo aukščio, projektuojami vienas už kito, antrasis namas sklypo gilumoje, ir nedominuos gatvės išklotinėje.

Gyvenamuosiuose namuose suprojektuota: Garažo, tambūro, WC, techninę patalpos; atviro plano svetainės, valgomojo ir virtuvės erdvė, tris miegamuosius kambarius su drabužinėmis. Lauko terasą sujungta su svetainės erdvės patalpa. Mansardiniame aukšte patalpos neprojektuojamos, formuojama technologinė ertmė – vėdinama pastogė.

---

	Dokumento žymuo	Lapas	Lapų	Laida
	067S-01.02-PP-AR	3	4	0

#### 4. SKLYPO PUŠYNO g. 10; STATINIŲ TECHNINIAI RODIKLIAI

Nr.	Rodiklio pavadinimas	Mato vnt.	Max pagal DP	Projektinis Kiekis
1.1.	Sklypo kad. Nr. 5260/0001:973 plotas	m <sup>2</sup>	-	1179
1.2.	Sklypo kad. Nr. 5260/0001:973 užstatymo tankis	%	28	27,66
1.3.	Sklypo kad. Nr. 5260/0001:973 užstatymo intensyvumas	koef.	0.8	0,21
2.1.	Sklypo pastatų bendras plotas*	m <sup>2</sup>	-	251,44
2.2.	Sklypo pastatų gyvenamasis plotas*		-	155,26
2.3.	Sklypo pastatų bendras tūris*		-	1600
2.4.	Sklypo apželdinta dalis*	%	25	41
2.5.	Automobilių stovėjimo vietų skaičius	vnt.	4	4

#### 3. Gyvenamasis namas 01

3.1.	Statinio paskirtis	Gyvenamoji		6.1
3.2.	Bendras plotas*	m <sup>2</sup>	-	125,72
3.3.	Pagrindinis plotas*	m <sup>2</sup>	-	77,63
3.4.	Pagalbinis plotas*	m <sup>2</sup>	-	48,09
3.5.	Aukštis*	m	-	6,5
3.7.	Tūris*	m <sup>3</sup>	-	800

#### 4. Gyvenamasis namas 02

4.1.	Statinio paskirtis	Gyvenamoji		6.1
4.2.	Bendras plotas*	m <sup>2</sup>	-	125,72
4.3.	Pagrindinis plotas*	m <sup>2</sup>	-	77,63
4.4.	Pagalbinis plotas*	m <sup>2</sup>	-	48,09
4.5.	Aukštis*	m	-	6,5
4.7.	Tūris*	m <sup>3</sup>	-	800

\*Žvaigždute pažymėti rodikliai baigus statybą ir atlikus kadastrinius matavimus gali turėti neesminių nukrypimų.

Projekto vadovas *Aurimas Šabasevičius*

Architekto kvalifikacijos atestatas Nr. A-2000 išduotas 2014 06 24

SU PROJEKTO SPRENDINIAIS SUTINKU:

Statytojas: **K. M.**

Dokumento žymuo	Lapas	Lapų	Laida
067S-01.02-PP-AR	4	4	0

SITUACIJOS SCHEMA

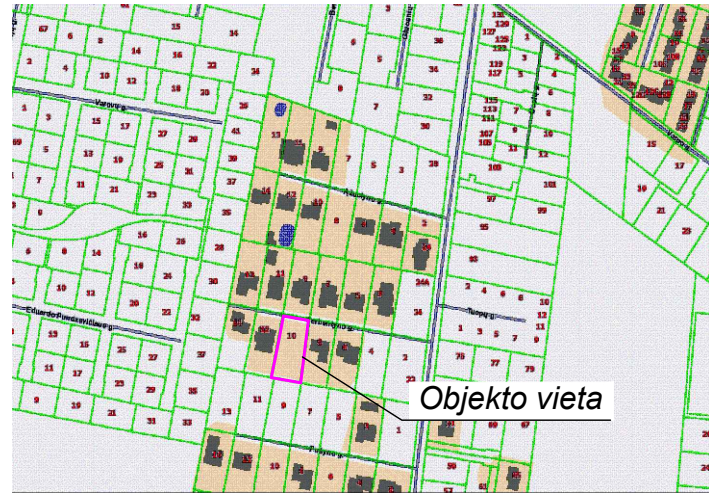

SKLYPO SUTVARKYMO PLANAS M 1:500

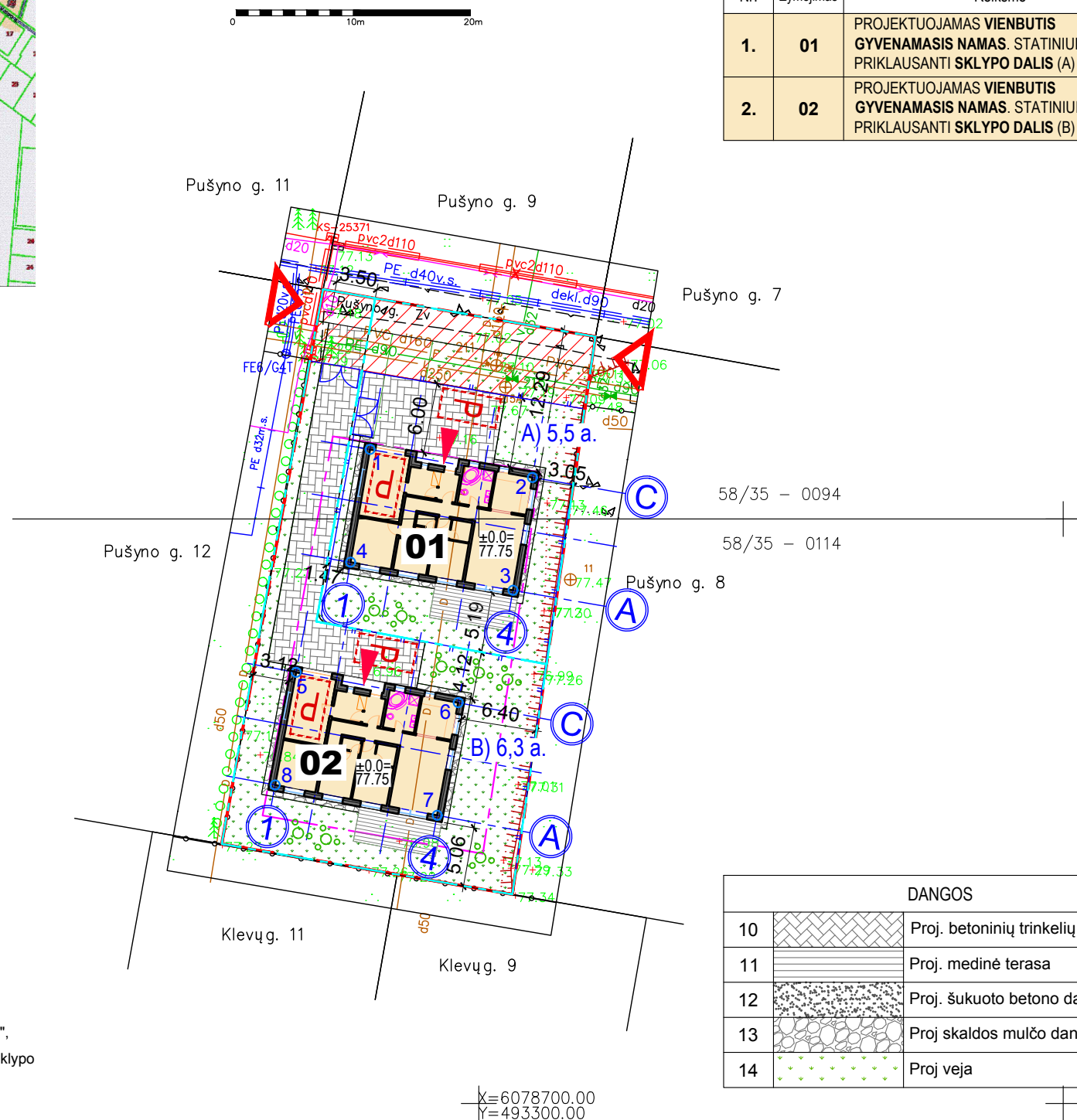

PROJEKTUOJAMŲ STATINIŲ EKSPLIKACIJA		
Nr.	Žymėjimas	Reikšmė
1.	01	PROJEKTUOJAMAS VIENBUTIS GYVENAMASIS NAMAS. STATINIUI PRIKLAUSANTI SKLYPO DALIS (A) - 5,5 a.
2.	02	PROJEKTUOJAMAS VIENBUTIS GYVENAMASIS NAMAS. STATINIUI PRIKLAUSANTI SKLYPO DALIS (B) - 6,3 a.

SKLYPO PUŠYNO g. 10 STATINIŲ AŠIŲ SUSIKIRTIMO KOORDINATĖS				
Statiny	Taško nr.	Ašys	LKS-1994	
			Xn	Yn
01	1	1 x C	6078755.95	493290.69
	2	4 x C	6078753.55	493304.59
	3	4 x A	6078743.90	493302.92
	4	1 x A	6078746.30	493289.02
02	5	1 x C	6078736.88	493284.37
	6	4 x C	6078734.29	493298.23
	7	4 x A	6078724.65	493296.43
	8	1 x A	6078727.25	493282.57

SKLYPO PUŠYNO g. 10 STATINIŲ TECHNINIAI RODIKLIAI				
Nr.	Rodiklio pavadinimas	Mato vnt.	Kiekis pgl. DP	Projektinis Kiekis
1	SKLYPO PLOTAS	m <sup>2</sup>	—	1179
2	UŽSTATYTAS SKLYPO PLOTAS*	m <sup>2</sup>	—	326,16
3	SKLYPO UŽSTATYMO INTENSIVUMAS	%	0.7	0.21
4	SKLYPO UŽSTATYMO TANKIS	%	28	27,66
5	AUTOMOBILIŲ STOVĖJIMO VIETŲ SK.*	vnt.	—	4
6	SKLYPO APŽELDINIMO PROCENTAS	%	25	41
<b>01 PROJEKTUOJAMAS GYVENAMASIS NAMAS 01</b>				
01.1	BENDRAS PLOTAS*	m <sup>2</sup>	—	123,66
01.2	AUKŠTIS*	m	—	6,50
01.3	TŪRIS*	m <sup>3</sup>	—	800
01.4	GYVENAMASIS PLOTAS*	m <sup>2</sup>	—	76,85
01.5	PAGALBINIS PLOTAS*	m <sup>2</sup>	—	46,81
01.6	STATINIŲ UŽSTATYTAS PLOTAS*	m <sup>2</sup>	—	163,08
<b>02 PROJEKTUOJAMAS GYVENAMASIS NAMAS 02</b>				
02.1	BENDRAS PLOTAS*	m <sup>2</sup>	—	123,66
02.2	PAGRINDINIS PLOTAS*	m <sup>2</sup>	—	76,85
02.3	STATINIŲ UŽSTATYTAS PLOTAS*	m <sup>2</sup>	—	163,08

\*Žvaigždute pažymėti rodikliai baigus statybą ir atlikus kadastrinius matavimus gali turėti neesminių nukrypimų.

SUTARTINIAI ŽYMĖJIMAI		
Nr.	Žymėjimas	Pavadinimas
1		Sklypo ribos / sklypo dalių (>4a.) ribos
2		Sklypo statybos darbų vykdymo riba pagal DP
3		Proj. statiniai / pastatai
4		Projektuojami įėjimai į pastatus
5		Projektuojama įvažų / įėjimas į sklypą
6		Projektuojami želdiniai
7		Projektuojamos automobilių stovėjimo vietos
8		Servitutinė zona pagal DP
9		Projektuojami vartai su varteliais
10		Esama tvora
11		Projektuojama tvora

PASTABOS:

- Vadovaujantis STR 2.02.09:2005 "Vienbučiai gyvenamieji pastatai", 9 pr., 3 punktu, projektuojamiems statiniams numatoma priklausanti sklypo dalis didesnė už 400 m<sup>2</sup> (01 (A) 5,5 a. ir 02 (B) 6,3 a.)
- Numatoma viena įvažų iš Pušyno g.

DANGOS		
10		Proj. betoninių trinkelų danga
11		Proj. medinė terasa
12		Proj. šukuoto betono danga
13		Proj skaldos mulčo danga
14		Proj veja

Stambaus mastelio topografinių planų derimimo su inžinerinius tinklus eksploatuojančiomis organizacijomis viešojoje elektroninėje paslaugoje (TOPD) topografinio plano teritorijai suteiktas unikalus numeris ir data.	DATA	SUTEIKTAS UNIKALUS NR.	KVAL. PATV. DOK. NR.	PROJEKTUOTOJAS		STATINIO PROJEKTO PAVADINIMAS
	2020 09 24	52: 20: 4620		A2000	SPV	
OBJEKTAS	Pušyno g. 10, Ireniškių k., Garliavos apyl. sen., Kauno raj.					
COORDINACIJŲ SISTEMA: LKS-94	AUKŠČIŲ SISTEMA: LAS07					
GEODEZININKAS	Kvalifikacijos pažymėjimo Nr. 1GKV-511		ADO-495		STATYTOJAS IR (ARBA) UŽSAKOVAS	STATINIO NUMERIS IR PAVADINIMAS
	VARDAS IR PAVARDĖ	PARAŠAS	DATA	01 VIENO BUTO GYVENAMASIS NAMAS 02 VIENO BUTO GYVENAMASIS NAMAS		
Šarūnas Dainauskas		2020 09 24	LT	K. M.		DOKUMENTO PAVADINIMAS
						SKLYPO SUTVARKYMO PLANAS 1:500
						DOKUMENTO ŽYMUO
						A067S-0102-TDP-SP.B-01
						LAPAS
						LAPŲ
						1
						1



SITUACIJOS SCHEMA

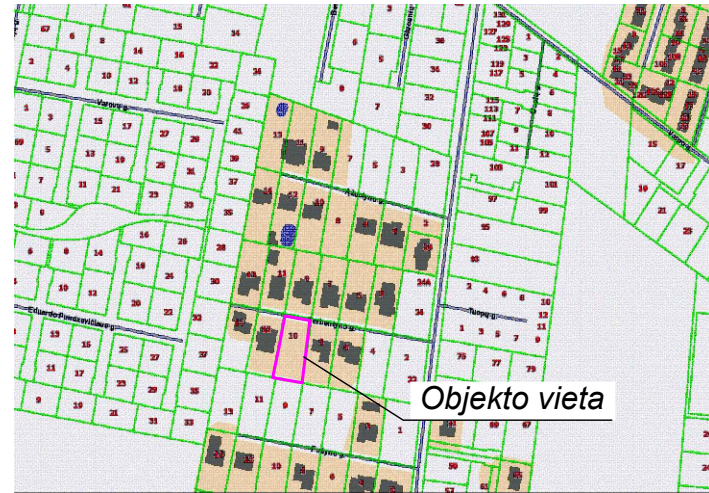

SKLYPO SUTVARKYMO PLANAS M 1:500

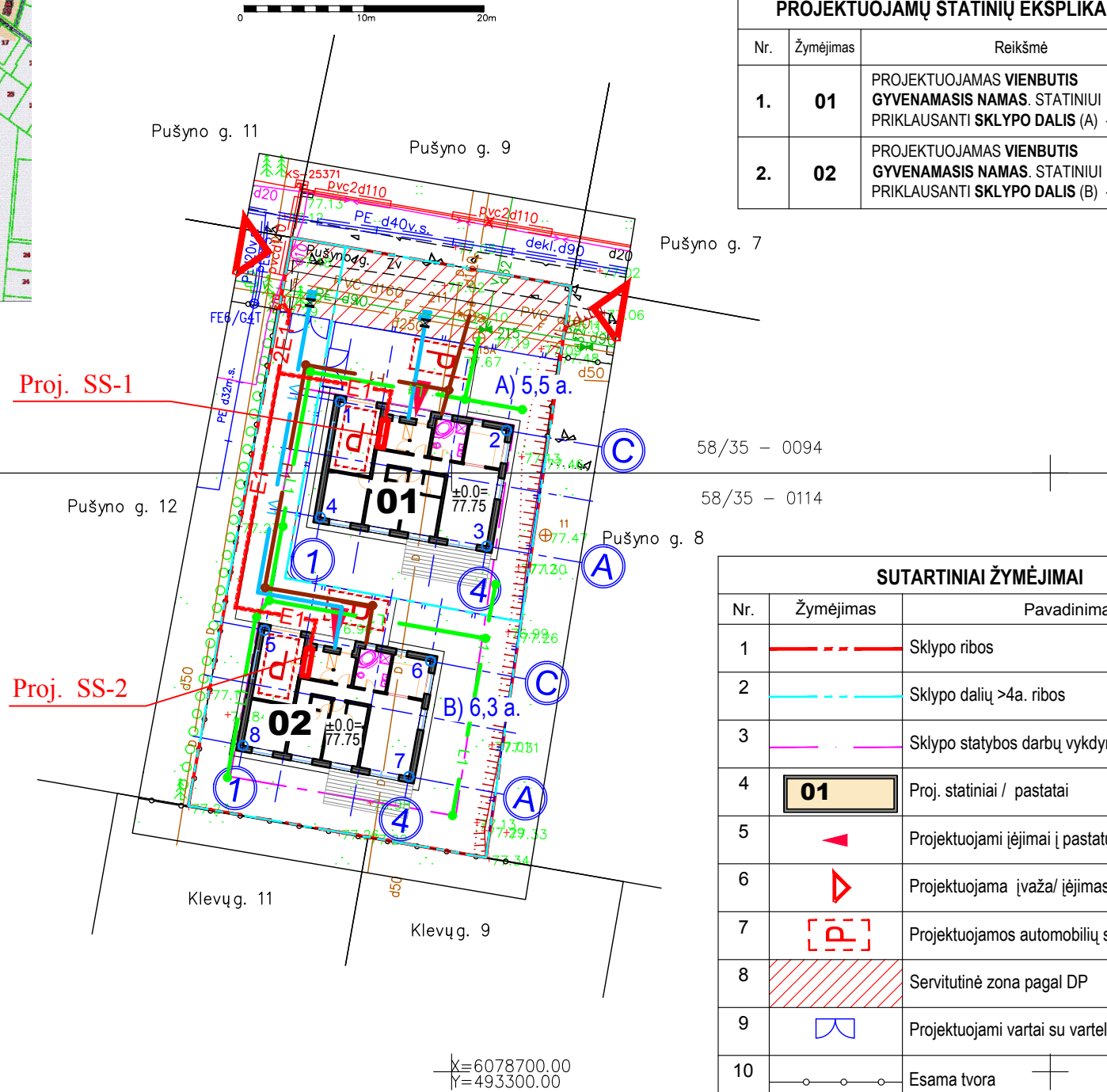

PROJEKTUOJAMŲ STATINIŲ EKSPLIKACIJA		
Nr.	Žymėjimas	Reikšmė
1.	01	PROJEKTUOJAMAS VIENBUTIS GYVENAMASIS NAMAS. STATINIUI PRIKLAUSANTI SKLYPO DALIS (A) - 5,5 a.
2.	02	PROJEKTUOJAMAS VIENBUTIS GYVENAMASIS NAMAS. STATINIUI PRIKLAUSANTI SKLYPO DALIS (B) - 6,3 a.

SKLYPO PUŠYNO g. 10 STATINIŲ TECHNINIAI RODIKLIAI				
Nr.	Rodiklio pavadinimas	Mato vnt.	Kiekis pgl. DP	Projektinis Kiekis
1	SKLYPO PLOTAS	m <sup>2</sup>	—	1179
2	UŽSTATYTAS SKLYPO PLOTAS*	m <sup>2</sup>	—	326,16
3	SKLYPO UŽSTATYMO INTENSYVUMAS	%	0.7	0.21
4	SKLYPO UŽSTATYMO TANKIS	%	28	27,66
5	AUTOMOBILIŲ STOVĖJIMO VIETŲ SK.*	vnt.	—	4
6	SKLYPO APŽELDINIMO PROCENTAS	%	25	41
<b>01 PROJEKTUOJAMAS GYVENAMASIS NAMAS 01</b>				
01.1	BENDRAS PLOTAS*	m <sup>2</sup>	—	123,66
01.2	AUKŠTIS*	m	—	6,50
01.3	TŪRIS*	m <sup>3</sup>	—	800
01.4	GYVENAMASIS PLOTAS*	m <sup>2</sup>	—	76,85
01.5	PAGALBINIS PLOTAS*	m <sup>2</sup>	—	46,81
01.6	STATINIŲ UŽSTATYTAS PLOTAS*	m <sup>2</sup>	—	163,08
<b>02 PROJEKTUOJAMAS GYVENAMASIS NAMAS 02</b>				
02.1	BENDRAS PLOTAS*	m <sup>2</sup>	—	123,66
02.2	PAGRINDINIS PLOTAS*	m <sup>2</sup>	—	76,85
02.3	STATINIŲ UŽSTATYTAS PLOTAS*	m <sup>2</sup>	—	163,08

\*Žvaigždute pažymėti rodikliai baigus statybą ir atlikus kadastrinius matavimus gali turėti neesminių nukrypimų.

SKLYPO PUŠYNO g. 10 STATINIŲ AŠIŲ SUSIKIRTIMO KOORDINATĖS				
Statinys	Taško nr.	Ašys	LKS-1994	
			Xn	Yn
01	1	1 x C	6078755.95	493290.69
	2	4 x C	6078753.55	493304.59
	3	4 x A	6078743.90	493302.92
	4	1 x A	6078746.30	493289.02
02	5	1 x C	6078736.88	493284.37
	6	4 x C	6078734.29	493298.23
	7	4 x A	6078724.65	493296.43
	8	1 x A	6078727.25	493282.57

SUTARTINIAI ŽYMĖJIMAI			SUTARTINIAI ŽYMĖJIMAI		
Nr.	Žymėjimas	Pavadinimas	Nr.	Žymėjimas	Pavadinimas
1		Sklypo ribos	INŽINERINIAI TINKLAI		
2		Sklypo dalių >4a. ribos			
3		Sklypo statybos darbų vykdymo riba pagal DP			
4		Proj. statiniai / pastatai			
5		Projektuojami įėjimai į pastatus	12		Projektuojami lauko elektros tinklai PVC dėkle
6		Projektuojama įvažal/įėjimas į sklypą	13		Projektuojami lauko vandentiekio tinklai
7		Projektuojamos automobilių stovėjimo vietos	14		Projektuojami lauko buitinių nuotekų tinklai
8		Servitutinė zona pagal DP	15		Projektuojami lauko paviršinių nuotekų tinklai
9		Projektuojami vartai su varteliais	PASTABOS:		
10		Esama tvora	1). Vadovaujantis STR 2.02.09:2005 "Vienbučiai gyvenamieji pastatai", 9 pr., 3 punktu, projektuojamiems statiniams numatoma priklausanti sklypo dalis didesnė už 400 m <sup>2</sup> (01 (A) 5,5 a. ir 02 (B) 6,3 a.)		
11		Projektuojama tvora	2.) Numatoma viena įvažal iš Pušyno g.		

Stambaus mastelio topografinių planų derimimo su inžinerinius tinklus eksploatuojančiomis organizacijomis viešojoje elektroninėje paslaugoje (TOPD) topografinio plano teritorijai suteiktas unikalus numeris ir data.	DATA	SUTEIKTAS UNIKALUS NR.
	2020 09 24	52: 20: 4620

OBJEKTAS	Pušyno g. 10, Ireniškiiai, Garliavos apyl. sen., Kauno raj.		
COORDINACIJŲ SISTEMA: LKS-94	AUKŠČIŲ SISTEMA: LAS07		
GEODEZININKAS	Kvalifikacijos pažymėjimo Nr. 1GKV-511		ADO-495
	VARDAS IR PAVARDĖ	PARAŠAS	DATA
	Šarūnas Dainauskas		2020 09 24

KVAL. PATV. DOK. NR.	PROJEKTUOTOJAS		STATINIO PROJEKTO PAVADINIMAS
	a. šabasevičius		
	aurimo@gmail.com +37067654540		
	pagal i.v. vykdymo pažymą Nr.:686229		
A2000	SPV	A. ŠABASEVIČIUS	Dviejų vieno buto gyvenamųjų namų Pušyno g. 10, Ireniškių k. Garliavos sen. Kauno r. sav. statybos projektas
A2000	ARCH.	A. ŠABASEVIČIUS	
4132	E PDV	V. ŽALTAUSKIENĖ	
20465	VN PDV	D. JANULIONIS	
STATYTOJAS IR (ARBA) UŽSAKOVAS			STATINIO NUMERIS IR PAVADINIMAS
LT	K. M.		01 VIENO BUTO GYVENAMASIS NAMAS
			02 VIENO BUTO GYVENAMASIS NAMAS
			DOKUMENTO PAVADINIMAS
			SKLYPO INŽINERINIŲ TINKLŲ SUVESTINIS PLANAS 1:500
			DOKUMENTO ŽYMUO
			A067S-0102-TDP-SP.B-02
			LAPAS
			1
			LAPŲ
			1

PATALPŪ EKSPLIKACIJA		
Pat.Nr.	Name	Plotas
01	Tambūras	3.84
02	Katilinē	6.00
03	Koridorius	9.43
04	Valgomasis	9.24
05	Virtuvē	10.08
06	Vonios k.	8.78
07	Svetainē	17.64
08	Miegamasis k.	15.30
09	Kambarys	11.63
10	Kambarys	13.74
11	Garažas	20.04
		125.71
Grand total		125.71

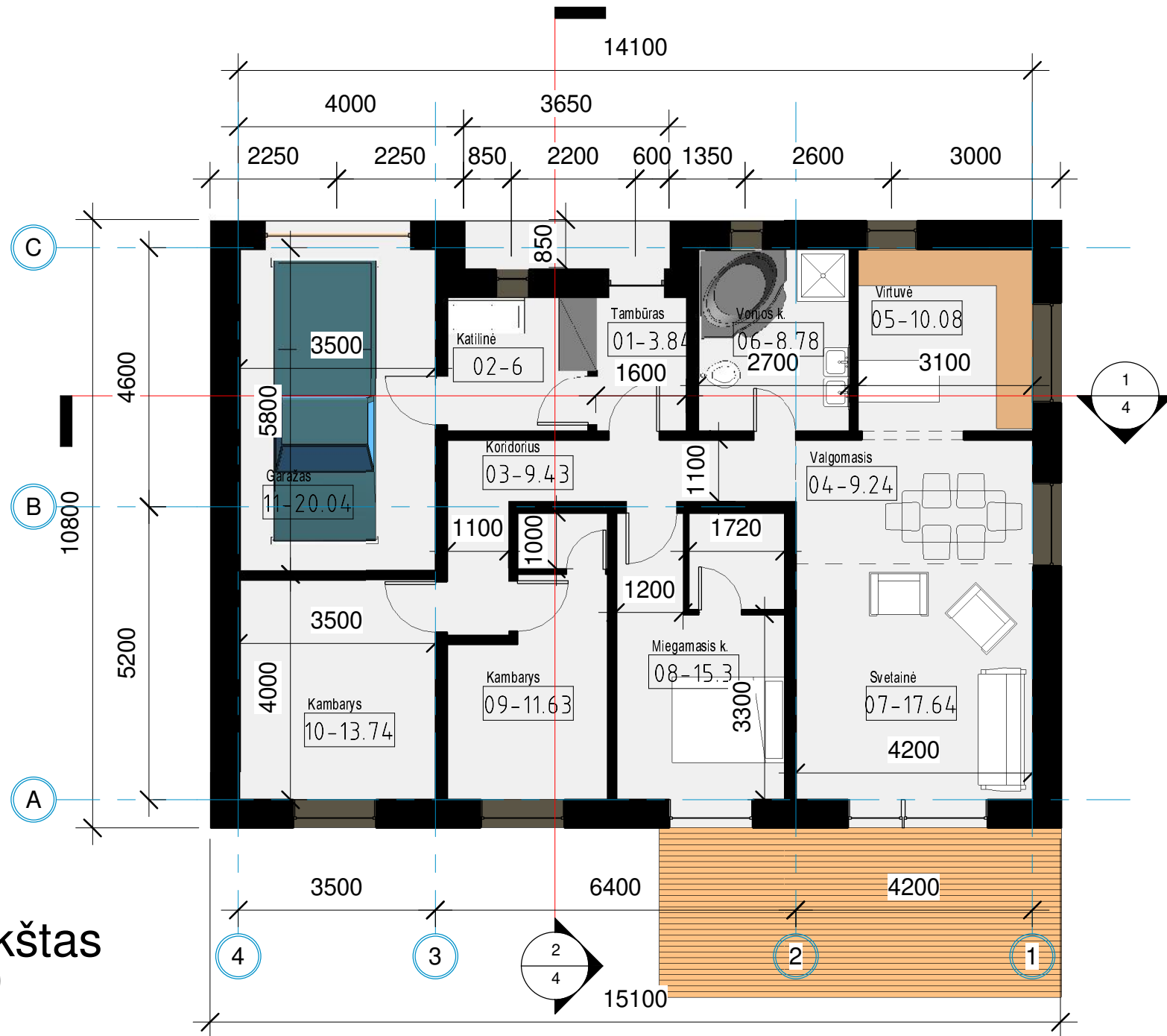

**1** 1 Aukštas  
1 : 100

Stadija	Projektuotojas	Dokumento žymuo	Lapas	Lapų
TDP	a.šabasevičius aurimo@gmail.com +37067654540	067S-0102-TDP/PP-01	2	2



**2** Pjūvis 2  
1 : 100

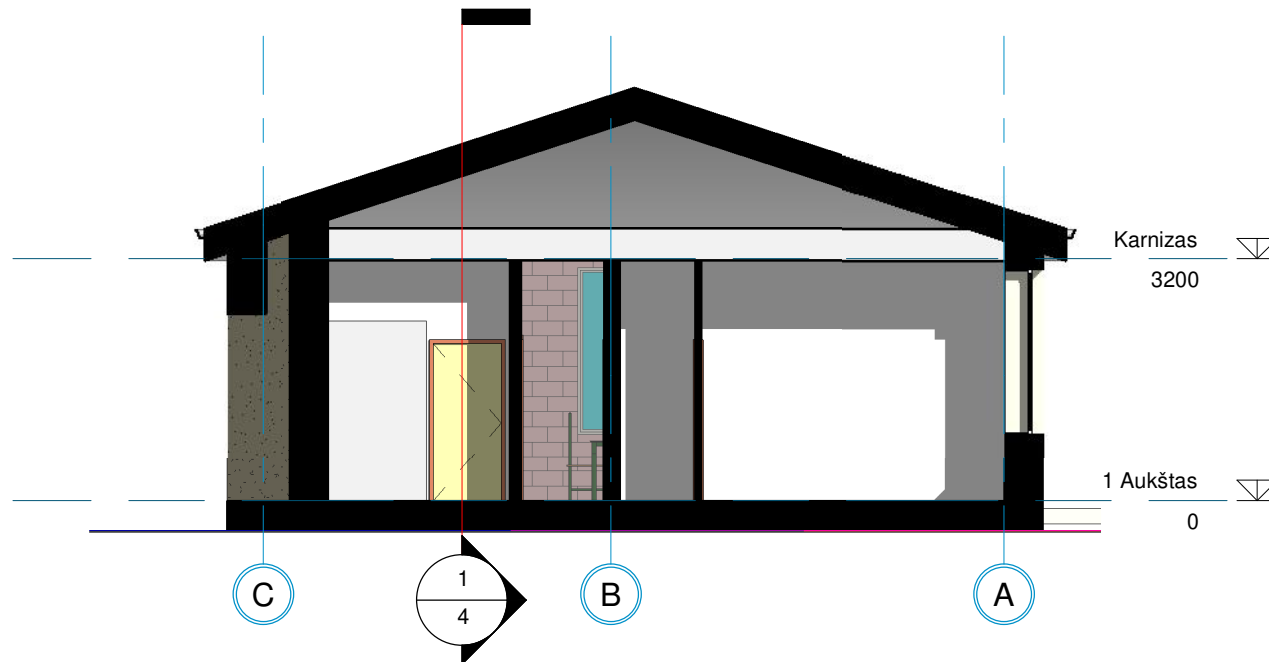

**1** Pjūvis 1  
1 : 100

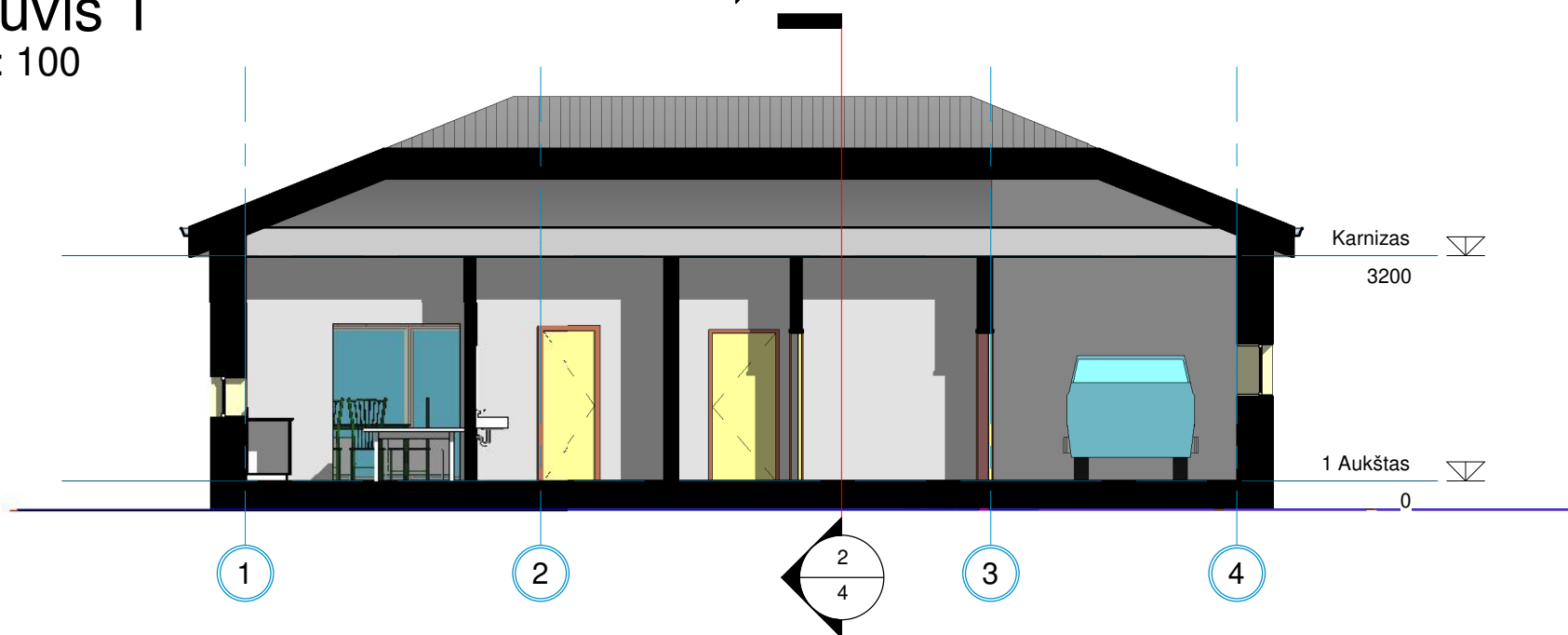

Stadija	Projektuoja	Dokumento žymuo	Lapas	Lapų
TDP	<b>a.šabasevičius</b> <small>aurimo@gmail.com +37067654540</small>	067S-0102-TDP/PP-01	4	4

**1** F Pietų  
1 : 100

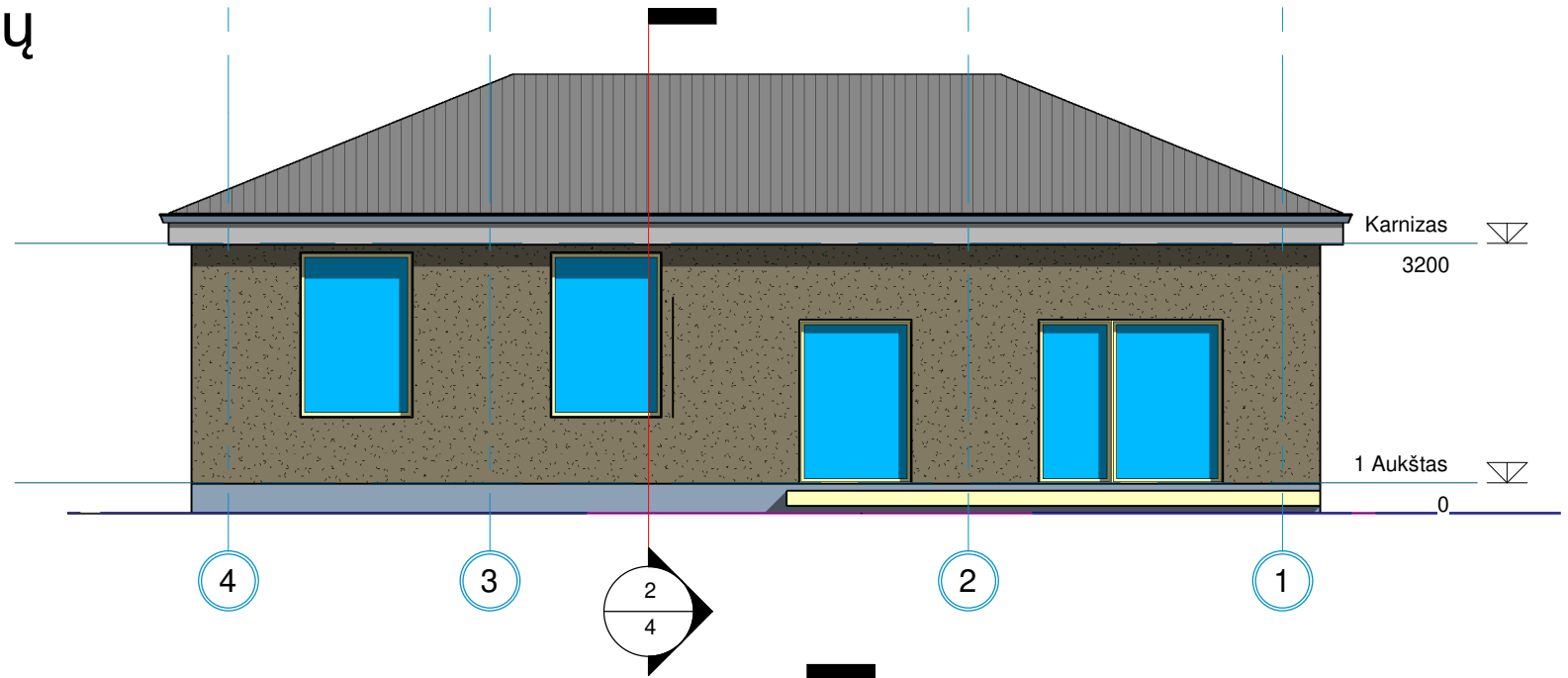

**2** F Šiaurės  
1 : 100

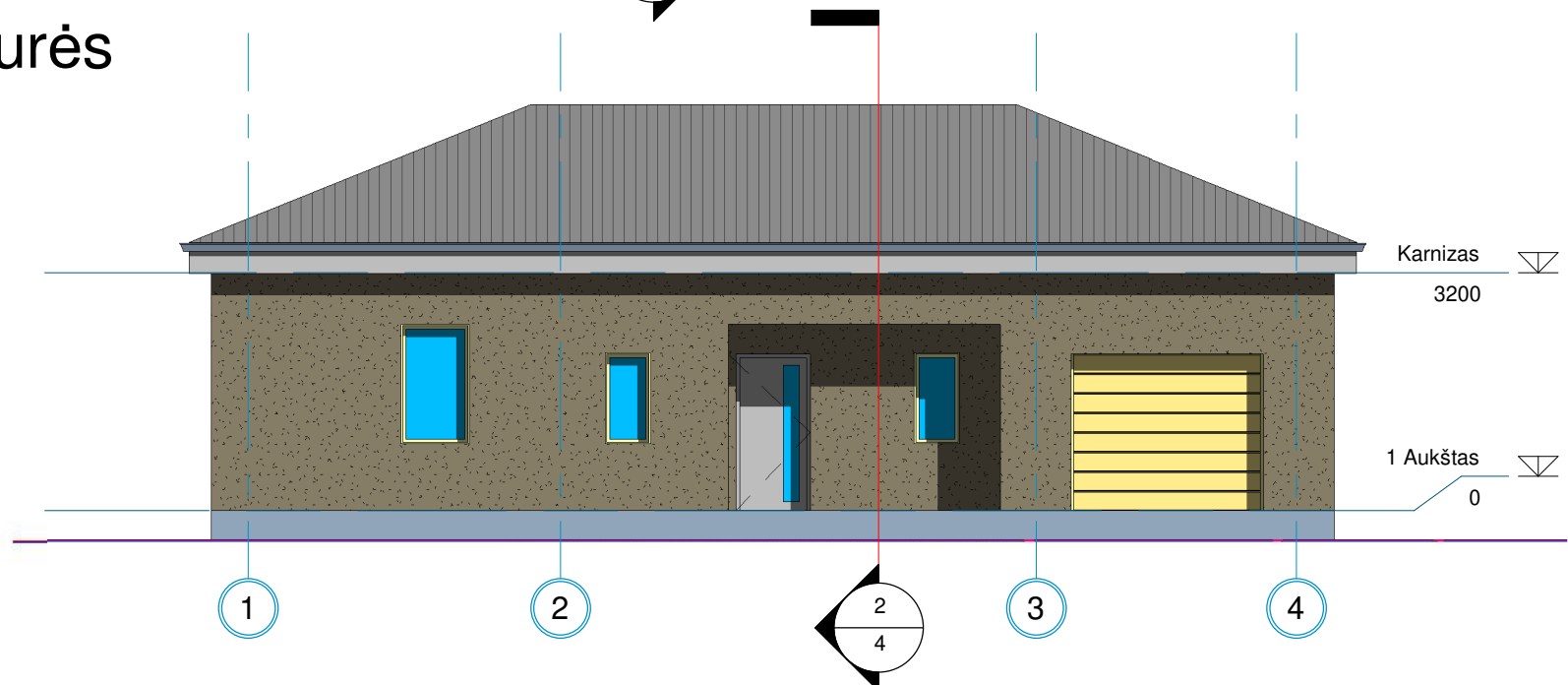

Stadija	Projektuotojas	Dokumento žymuo	Lapas	Lapų
TDP	<b>a.šabasevičius</b> aurimo@gmail.com +37067654540	067S-0102-TDP/PP-01	5	5

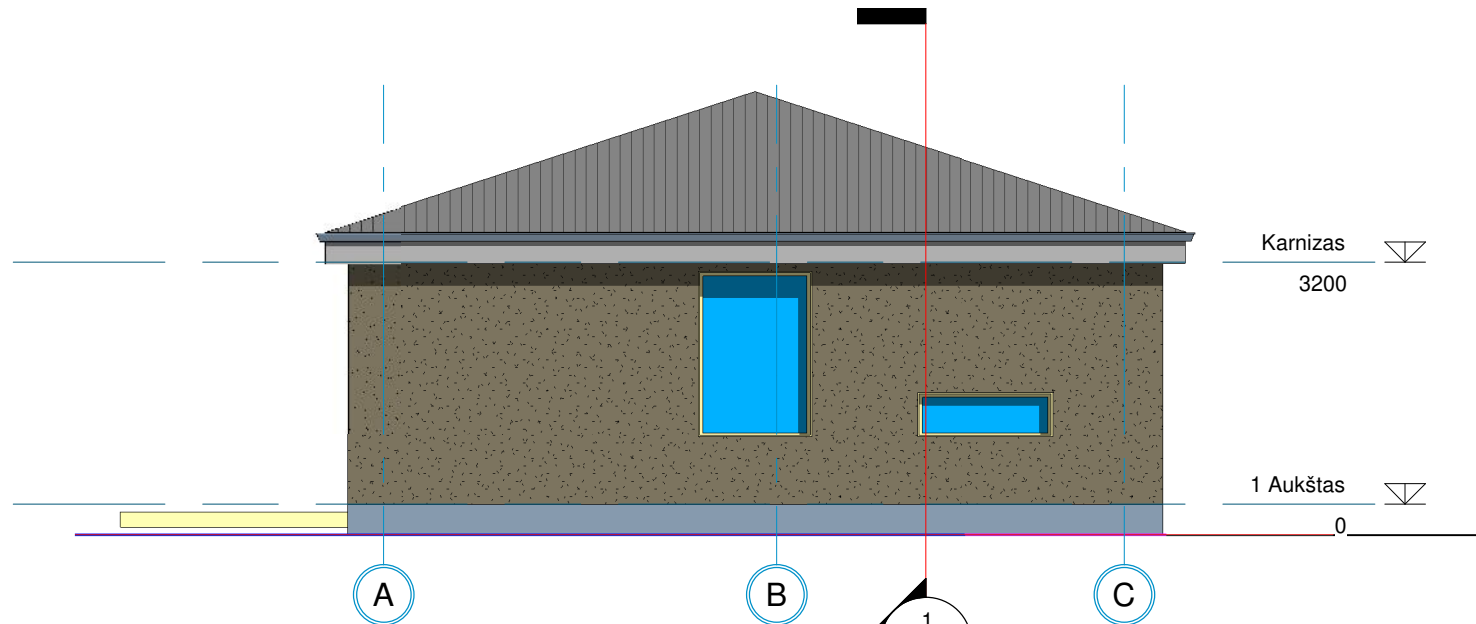

2 F Rytų  
1 : 100

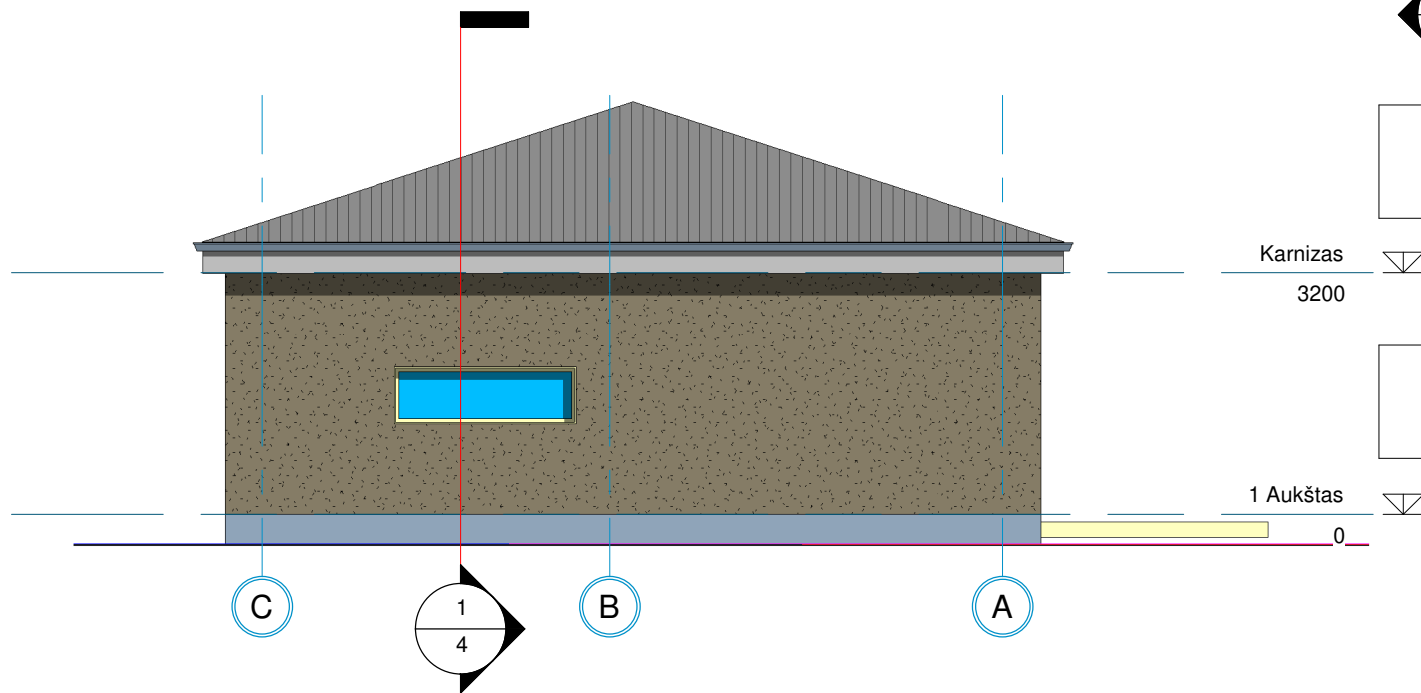

1 F Vakarų  
1 : 100

Stadija TDP	Projektuotojas <b>a.šabasevičius</b> aurimo@gmail.com +37067654540	Dokumento žymuo 067S-0102-TDP/PP-01	Lapas 6	Lapų 6
----------------	--	--	------------	-----------

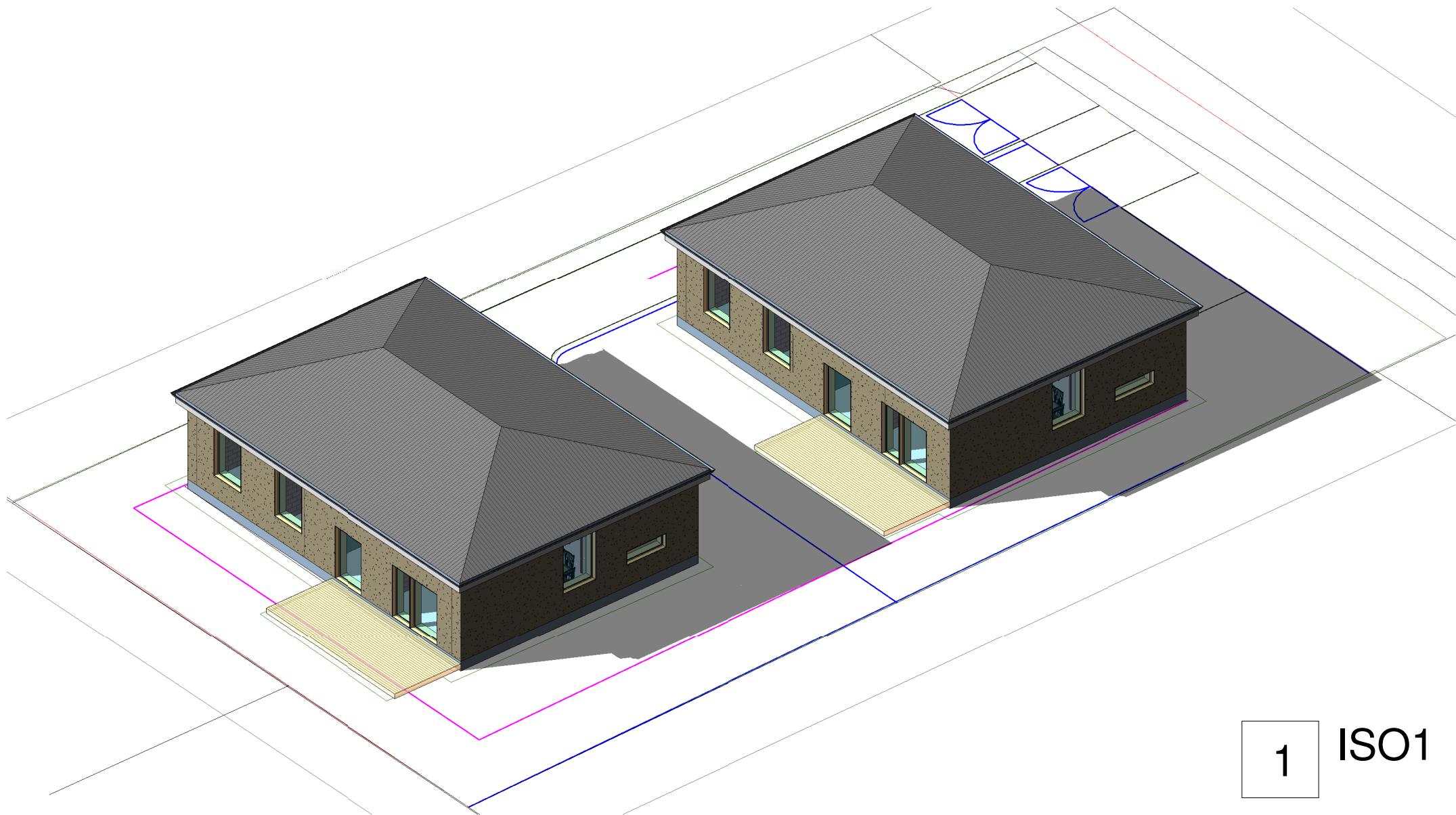

1

ISO1

Stadija	Projektuotojas	Dokumento žymuo	Lapas	Lapų
TDP	<b>a.šabasevičius</b> aurimo@gmail.com +37067654540	067S-0102-TDP/PP-01	7	7

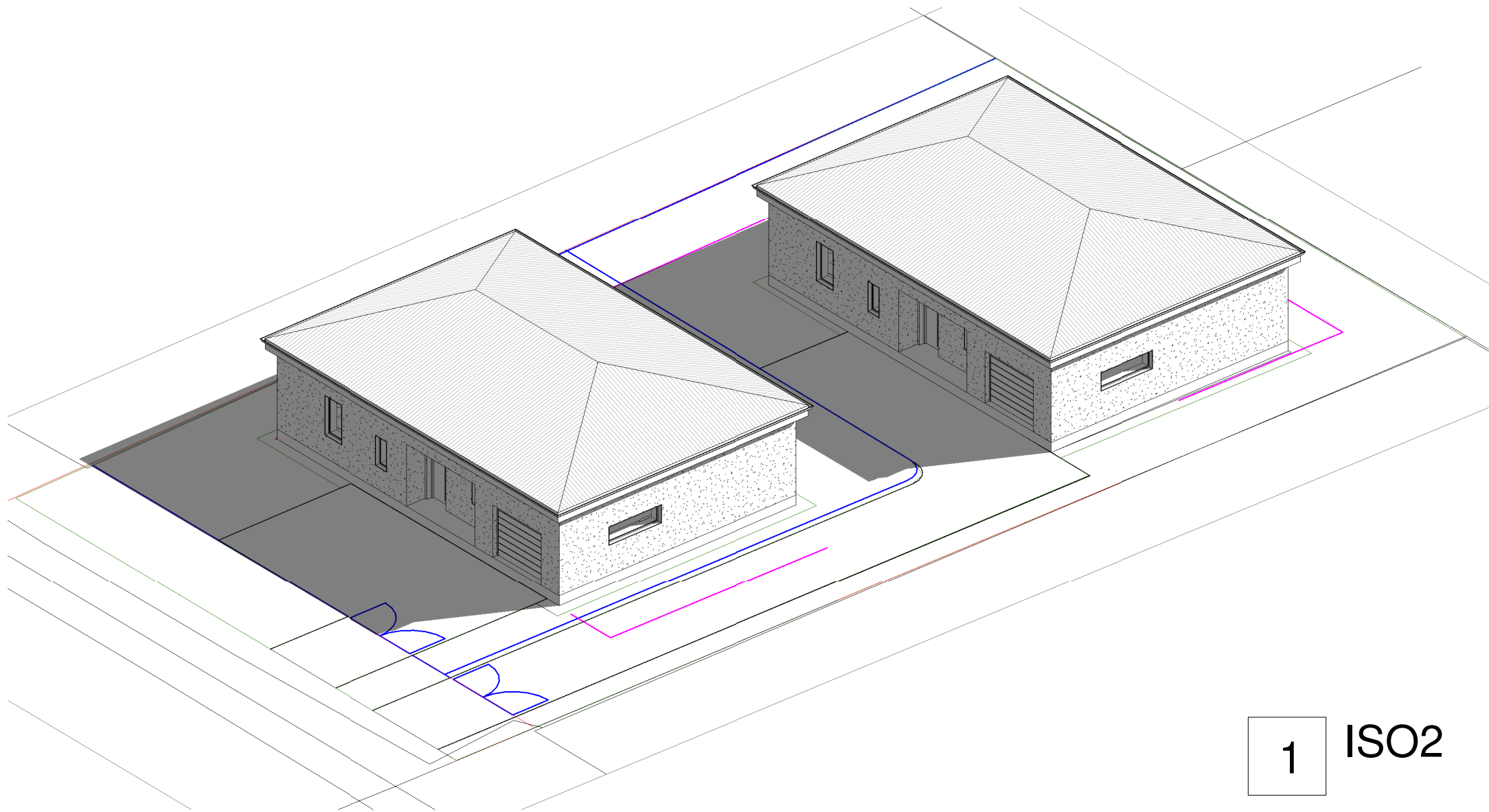

1 ISO2

Stadija	Projektuotojas	Dokumento žymuo	Lapas	Lapų
TDP	<b>a.šabasevičius</b> aurimo@gmail.com +37067654540	067S-0102-TDP/PP-01	8	8

A4 Formatas



# SKLYPO DANGŲ SCHEMA M 1:500

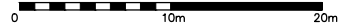

ASFALTUOTA GATVĖ  
(perspektyvinė)  
65 m<sup>2</sup>

Kietos dangos  
VISO: 783 m<sup>2</sup>

BETONINĖS TRINKELĖS  
315 m<sup>2</sup>

MEDINĖS TERASOS  
43 m<sup>2</sup>

STOGAI  
360 m<sup>2</sup>

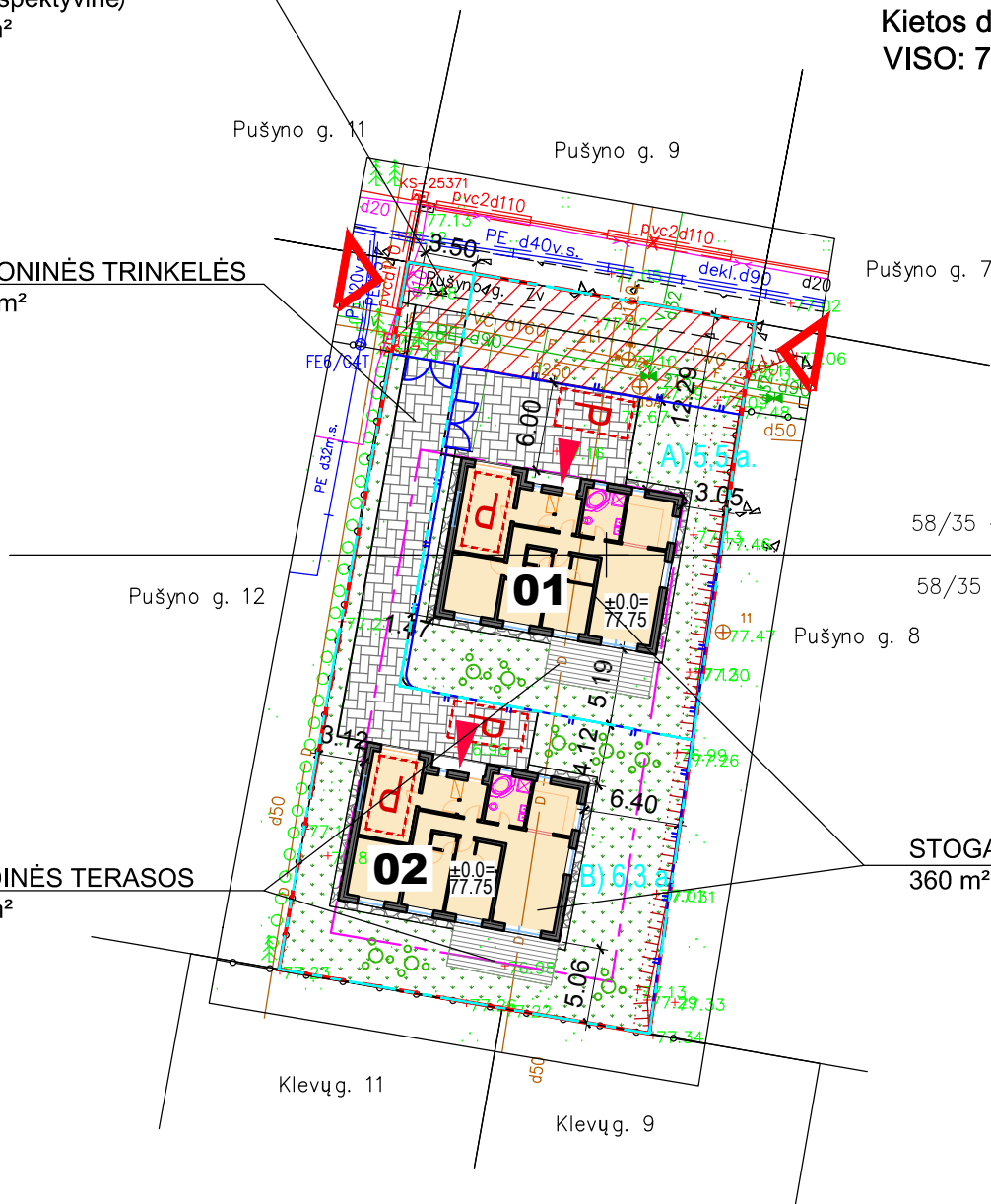

X=6078700.00  
Y=493300.00

KVAL. PATV. DOK. NR.	PROJEKTUOTOJAS <b>a. šabasevičius</b> aurimo@gmail.com +37067654540 pagal i.v. vykdymo pažymą Nr.:686229			STATINIO PROJEKTO PAVADINIMAS Dviejų vieno buto gyvenamųjų namų Pušyno g. 10, Ireniškių k. Garliavos sen. Kauno r. sav. statybos projektas	
	A2000	SPV	A. ŠABASEVIČIUS	STATINIO NUMERIS IR PAVADINIMAS <b>01 VIENO BUTO GYVENAMASIS NAMAS</b> <b>02 VIENO BUTO GYVENAMASIS NAMAS</b>	
	A2000	ARCH.	A. ŠABASEVIČIUS	DOKUMENTO PAVADINIMAS <b>SKLYPO SUTVARKYMO PLANAS 1:500</b>	
				LAIDA	0
LT	STATYTOJAS IR (ARBA) UŽSAKOVAS K. M.			DOKUMENTO ŽYMUO <b>A067S-0102-TDP-SP.B-01</b>	LAPAS 1
				LAPŲ	1