

PROJEKTO PAVADINIMAS	KITOS (ŪKIO) PASKIRTIES PASTATO - SANDĖLIO, DAIGUČIŲ G. 6, KULVOS K., JONAVOS R. SAV., STATYBOS PROJEKTAS
OBJEKTAS	SANDĖLIS (1)
OBJEKTO ADRESAS	DAIGUČIŲ G. 6, KULVOS K., JONAVOS R. SAV.
STATYBOS RŪŠIS	NAUJA STATYBA
STATINIO KATEGORIJA	NEYPATINGAS
PROJEKTAVIMO STADIJA	PROJEKTINIS PASIŪLYMAS (PP)
PROJEKTO NR.	2012
PROJEKTO RENGĖJAS	GINTARO ADOMAIČIO IĮ
PROJEKTO VADOVAS	VILMA ADOMAITIENĖ (Kvalifikacijos atestato Nr. 27828)
STATYTOJAS	ŽŪK „KULVOS ŽEMĖ“

DOKUMENTŲ ŽINIARAŠTIS

Eil.	Dokumento žymuo	Pavadinimas	Lapų	Lapas
1.		Titulinis lapas	1	1
2.	2012-XX-PP-T.	Dokumentų žiniaraštis	1	2
3.	2012-XX-PP-AR.	Bendrasis aiškinamasis raštas	6	3
Brėžiniai				
4.	2012-00-PP-SP.B1	Situacijos schema M 1:5000 Sklypo plano schema M 1:1000	1	9
5.	2012-01-PP-SA.B1	Sandėlio planas. M 1:150	1	10
6.	2012-01-PP-SA.B2	Pjūviai A-A ir B-B. M 1:100	1	11
7.	2012-01-PP-SA.B3	Fasadai ašyje D ir ašyje 1. M 1:150	1	12
8.	2012-01-PP-SA.B4	Fasadai ašyje A ir ašyje 8. M 1:150	1	13
9.	2012-01-PP-SA.B5	Stogo planas. M 1:150	1	14
Projekto priedai				
10.	Statytojo įgaliojimas		1	
11.	Projektinių pasiūlymų sprendinių suderinimas		1	
12.	Projektinių pasiūlymų rengimo užduotis		3	
13.	Pastato vizualizacija realioje aplinkoje		1	

0	2021	Statybos leidimui; Statybai;		
Laida	Data	Laidos statusas. Keitimo priežastis (jei taikoma)		
Kval. pat. dok. Nr.		GINTARO ADOMAIČIO II ĮMONĖS KODAS 301842805 MAIRONIO G. 53, RADVILIŠKIS TEL.: 8 606 06710		Projekto pavadinimas: KITOS (ŪKIO) PASKIRTIES PASTATO - SANDĖLIO, DAIGUČIŲ G. 6, KULVOS K., JONAVOS R. SAV., STATYBOS PROJEKTAS
	Pareigos	Vardas Pavardė	Parašas	Statinio numeris ir pavadinimas SANDĖLIS (01)
27828	PV	VILMA ADOMAITIENĖ		
				Dokumento pavadinimas: DOKUMENTŲ ŽINIARAŠTIS
				Laida 0
LT	Statytojas ŽŪK „KULVOS ŽEMĖ“		Dokumento žymuo 2012-XX-PP-T	Lapų 1
				Lapas 1

AIŠKINAMASIS RAŠTAS (AR)

I. BENDRIEJI DUOMENYS

1.1. Statytojas: ŽŪK „Kulvos žemė“.

1.2. Projektinių pasiūlymų rengėjas: Gintaro Adomaičio IĮ, Maironio g. 53, Radviliškis, įmonės kodas 301842805, tel.: 860606710. Direktorius Gintaras Adomaitis. Projekto vadovė Vilma Adomaitienė.

1.3. Projekto pavadinimas: Kitos (ūkio) paskirties pastato - sandėlio, Daigučių g. 6, Kulvos k., Jonavos r. sav., statybos projektas.

1.4. Statybos adresas: Daigučių g. 6, Kulvos k., Jonavos r. sav. Kadastrinis Nr. 4615/0006:176 Kulvos k.v.

1.5. Bendrieji duomenys apie statinių paskirtį, kategoriją, statybų darbų rūšis.

Statinio žymėjimas projekte	Statinio pavadinimas, kategorija, pastato paskirtis	Statybų darbų rūšis
01	Sandėlis, neypatingas*, kitos (ūkio) paskirties statinys**	Nauja statyba

1.6. Projekto rengimo etapas: Projektinis pasiūlymas (PP).

1.7. Bendrieji statinio rodikliai. Statinio bendrieji rodikliai – numatomi, gali keistis projekto eigoje:

Pavadinimas	Mato vienetas	Kiekis	Pastabos
I. SKLYPAS			
1.1. sklypo plotas	m ²	21396	
1.2. sklypo užstatymo intensyvumas	%	10	
1.3. sklypo užstatymo tankumas	%	8	

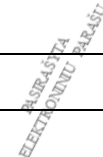
0	2021	Statybos leidimui; Statybai;		
Laida	Data	Laidos statusas. Keitimo priežastis (jei taikoma)		
Kval. pat. dok. Nr.		GINTARO ADOMAIČIO IĮ ĮMONĖS KODAS 301842805 MAIRONIO G. 53, RADVILIŠKIS TEL.: 8 606 06710	Projekto pavadinimas: KITOS (ŪKIO) PASKIRTIES PASTATO - SANDĖLIO, DAIGUČIŲ G. 6, KULVOS K., JONAVOS R. SAV., STATYBOS PROJEKTAS	
	Pareigos	Vardas Pavardė	Parašas	Statinio numeris ir pavadinimas
27828	PV	VILMA ADOMAITIENĖ		SANDĖLIS (01)
				Dokumento pavadinimas:
				AIŠKINAMASIS RAŠTAS
				Laida
				0
LT	Statytojas	ŽŪK „KULVOS ŽEMĖ“		Dokumento žymuo
				2012-XX-PP-AR
				Lapų
				6
				Lapas
				1

II. PASTATAI			
Sandėlis (01), sandėliavimo paskirties pastatas			Nauja statyba
2. Pastato paskirties rodikliai (gamybos, kitos planuojamos ūkinės veiklos, paslaugų apimtis, butų, vietų, lovų, aptarnaujamų žmonių skaičius, kiti rodikliai).			
2.1. Pastato bendras plotas.*	m ²	718,25	
2.2. Pastato pagrindinis plotas.*	m ²	718,25	
2.2. Pastato pagalbinis plotas.	m ²	0,00	
2.2. Pastato užimamas plotas. *	m ²	737,60	
2.2. Pastato tūris.*	m ³	5717	
2.3. Aukštų skaičius.	vnt.	1	
2.4. Pastato aukštis. *	m	8,59	
III. INŽINERINIAI TINKLAI			
3.1. Lietaus kanalizacijos tinklai*	m	7,40	
3.2. Vamzdžio skersmuo (tik vamzdynams)			
3.2.1. PVC lauko kanalizacijos vamzdžiai	mm	110	

*Žvaigždute pažymėti rodikliai baigus statybos darbus ir atlikus kadastrinius matavimus gali turėti neesminių nukrypimų.

II. SKLYPO PLANAS

2.1. Esama padėtis. Žemės sklypo pagrindinė naudojimo paskirtis: Žemės ūkio, žemės sklypo naudojimo būdas – kiti žemės ūkio paskirties žemės sklypai. Žemės sklypo kadastrinis Nr. 4615/0006:176 Kulvos k.v., unikalus daikto numeris 4400-5561-2925. Adresas – Daigučių g. 6, Kulvos k., Jonavos r. sav. Žemės sklypas suformuotas atliekant kadastrinius matavimus. Sklypo plotas 2,1396 ha. Nuosavybės teise sklypas priklauso statytojui – ŽŪK „Kulvos žemė“.

Sklype nustatytos specialiosios žemės ir miško naudojimo sąlygos:

1. Kelių apsaugos zonos (III skyrius, antrasis skirsnis), 596 m²;
2. Elektros tinklų apsaugos zonos (III skyrius, ketvirtasis skirsnis), 624 m²;
3. Vandens tiekimo ir nuotekų, paviršinių nuotekų tvarkymo infrastruktūros apsaugos zonos (III skyrius, dešimtas skirsnis), 770 m²;
4. Melioruotos žemės ir melioracijos statinių apaugos zonos (VI skyrius, antrasis skirsnis), 1253m².

Sklype nustatytas kelio servitutas – teisė važiuoti transporto priemonėmis (tarnaujantis), 0,1047ha.

Sklype projektuojamas kitos (ūkio) paskirties statinys – sandėlis (01).

Sklype esami statiniai: pastatas – Mechaninės dirbtuvės (1P1p), pastatas – Tepalų sandėlis (2F1p), pastatas – Dispečerinė (3B1p); kiti inžineriniai statiniai – Kiemo statiniai (e, K1, c4).

Dokumento žymuo	Lapų	Lapas	Laida
2012-XX-PP-AR	6	2	0

Sklype esami inžineriniai tinklai – elektros ir vandentiekio įvadai. Teritorijos reljefas santykinai lygus, su nuolydžiu į šiaurės rytus.

2.2. Sklypo plano sprendiniai. Sklypo teritorija, kurioje numatoma statyba, naudojama kaip kiemas, reljefas nelygus - su nuolydžiu į šiaurės rytus, vejos dangos. Sklype projektuojamas 1 naujas pastatas – sandėlis. Sandėlio (01) orientacija sklype derinama prie esamo sklypo ir aplinkinių teritorijų užstatymo, sandėlis projektuojamas lygiagrečiai vakarinei sklypo kraštinei ir keliui, 3 m atstumu nuo sklypo ribos. Nustatytos apsaugos zonos nepažeidžiamos. Artimiausi statiniai nutolę nuo pastato 17 m atstumu. Gretimas sklypas (kad. nr. 4615/0006:102) priklauso Statytojui. Projektuojamas pastatas laikomas komplekso ir su juo susijusios infrastruktūros (takai, keliai, funkcinės zonos) dalimi.

Projektuojamas statinys – sandėlis, vieno aukšto, vienatūris, stačiakampio formos, dvišlaičiu stogu su 7 laipsnių nuolydžiu. Pastatas 40,23 x 18,34 m išorės matmenų. Bendras pasato plotas 718,25 m², tūris 5717 m³, pastato aukštis nuo vidutinės žemės altitudės 8,59 m. Projektuojamo statinio grindų abs. alt.: 75,70 m, parenkama pagal statybos teritorijoje esantį reljefą. Sandėlis statomas nelygioje vietoje, todėl sklypas planuojamas. Aplink pastatą formuojamos lokaliai nuožulnos ir nuogrinda.

Pastačius projektuojamą pastatą sklypo užstatymo tankumas – 8%, intensyvumas – 10%.

Įvažiavimas į sklypą – esamas, iš pietvakarių pusės, Daigučių gatvės. Sklype automobilių judėjimo infrastruktūra suformuota, judėjimas vyksta esamais keliais ir betono dangomis.

Prieš pagrindinį įėjimą ir vartus į pastatą pietų pusėje projektuojama betoninės dangos aikštelė, sujungiama su esama analogiškos dangos aikštele, aikštelės matmenys ~6,00 x 20,00 m. Patekimui į pastatą per vakarinius vartus projektuojamas gelžbetoninis pandusas su 10% nuolydžiu, 5,00 x 5,00 m matmenų. Aplink pastatą įrengiama 1,0 m. pločio betoninė nuogrinda. Nuogrindos perimetru įrengiami betoniniai bordiūrai (1000x80x200(h) mm). Ties lietvamzdžiais įrengiami betoniniai lietaus vandens nuvedimo latakai.

Statybos metu naikinamų medžių nebus, suardyta veja atsėjama. Sklypas planuojamas įsiliejant į esamą reljefą, statybos vieta išlyginama iki reikiamos altitudės, nukasamas gruntas paskirstomas aplink šalia statinio esančias teritorijas, formuojant tolygų reljefą.

2.3. Inžineriniai tinklai.

2.3.1. Lietaus nuotekos. Nuo projektuojamo pastato stogo lietaus nuotekų nuvedimas išorinis – latakais ir lietvamzdžiais. Lietaus vanduo iš lietvamzdžių leidžiamas į betoninius lietaus nuvedimo latakus ir išleidžiamas į žalius plotus. Išilgai vakariniam pastato fasadui įrengiamas 18 metrų ilgio 150x230 polimerbetoninis vandens surinkimo latakas su įlietomis grotelėmis ir ketaus grotelėmis revizijai. Surinktas vanduo iš įtekėjimo dėžės PVC lauko vamzdžiais nuvedamas į infiltracinius šulinius.

Sklype esanti drenažo sistema po projektuojamu pastatu nepatenka ir nebus pažeista, trečiųjų asmenų interesai nebus pažeisti.

Dokumento žymuo	Lapų	Lapas	Laida
2012-XX-PP-AR	6	3	0

2.3.2. Elektros tinklai. Elektros tinklai neprojektuojami, pastate nenumatomas elektros įrenginių naudojimas.

III. PROJEKTUOJAMAS PASTATAS – SANDĖLIS

3.1. Architektūriniai – funkciniai sprendiniai. Projektuojamas pastatas – sandėlis, vieno aukšto, vienatūris, stačiakampio formos, dvišlaičiu stogu su 7 laipsnių nuolydžiu. Pastatas 40,23 x 18,34 m išorės matmenų. Bendras pasato plotas 718,25 m², tūris 5717 m³, pastato aukštis nuo ±0,00 yra 8,35 m, aukštis nuo vidutinės žemės altitudės 8,59 m. Projektuojamo statinio grindų abs. alt.: 75,70.

Pastato pagrindinė naudojimo paskirtis – kita (ūkio). Pastate numatoma saugoti žemės ūkio produkciją (šakniavaisius ir daržoves).

Įėjimui į pastatą ir evakuacijai projektuojamos 1,0 x 2,1 m (h) durys pietiniame pastato fasade. Transporto patekimui į pastatą projektuojami dveji mechaniniai pakeliami vartai: pietiniame ir vakariniame fasade 4,5 x 4,0 m (h).

3.2. Statinio apdaila.

3.2.1. Išorės apdaila. Pastato architektūra ir apdaila, spalvinė gama projektuojama nuosaiki, derinti prie sklype ir aplinkinėse teritorijose esančių pastatų. Pastatas projektuojamas šalto tipo. Išorės sienos ir stogo danga – plieno lakštų. Medžiagų spalvos parenkamos išlaikant vieningą stilių ir architektūrinį vientisumą. Cokolis (atraminė sienutė) - 0,20x2,4m betonuojamos visu pastato perimetru, išskyrus ties vartais. Sienų danga virš sienelės – Borga BPE 18, spalva – šviesiai pilka, RAL 9006 su tamsiai pilkais intarpais - grafitiniais, RAL 7011. Stogo konstrukcija dvišlaitė ant plieninių rėmų, danga – plieno lakštai Borga Super-40, 40 mm storio, spalva – aliucinkas.

Projektuojamos sniego užtvaros ant stogo.

Lietaus nuvedimo sistemos latakų ir lietvamzdžių spalva – grafitinė, RAL 7011.

Vartai ir durys - metalinės konstrukcijos, gamyklinės apdailos ir užbaigtumo, spalva - grafitinė, RAL 7011.

3.2.2. Vidinė apdaila. Pastato vidaus sienų ir stogo plieno dangos dengiamos antikondensacine danga - tai kompozitinio pluošto audinys, kuris yra klijuojamas ant apatinės dažytų lakštų pusės. Ši pluoštinį audinį sudaro natūralaus ir sintetinio pluošto mišinys, sutvirtintas rišikliu (derva).

Pastate ant sutankinto grunto įrengiamos betono grindys, armuojamos tinklu Ø6 150x150. Grindų storis 150mm.

3.3. Pastato inžinerinės sistemos. Pastatas nešildomas. Natūralus vėdinimas per pastato stogo kraige įrengiamas ventiliacines turbinas.

Dokumento žymuo	Lapų	Lapas	Laida
2012-XX-PP-AR	6	4	0

Pastate veikla numatoma tik šviesiu paros metu, dirbtinio apšvietimo įrenginių nenumatoma. Natūraliam patalpų apšvietimui projektuojami švieslangiai šoninių fasadų sienose iš skaidrių profiliuotų poliesterio plokščių.

Į naujai projektuojamą pastatą vandens tiekimas nenumatytas, buitinės nuotekos nesusidarys.

Elektros tiekimas neprojektuojamas, elektros įrenginiai pastate nenumatomi.

3.4. Pastato konstrukcijos. Projektuojamas vieno tarpsnio pastatas. Projektuojamas pastatas šalto tipo, apsiūtas profiliuota skarda. Laikančios konstrukcijos – plieninis „BORGA“ rėmas.

Po pastatu projektuojami poliniai pamatai. Ant polių suformuojamos gelžbetoninės galvenos kolonomis atremti. Cokolis (atraminė sienutė) - 0,20×2,4m betonuojamos visu pastato perimetru, išskyrus ties vartais. Cokolis

IV. TRUMPAS TECHNOLOGINIO PROCESO APRAŠYMAS

Pastato pagrindinė naudojimo paskirtis – kita (ūkio). Pastate numatoma saugoti žemės ūkio produkciją (šakniavaisiai ir daržovės). Kiti technologiniai procesai nebus vykdomi. Sandėliavimo pastate nenumatoma įrengti pastovių darbo vietų, administracinės, buitinės ir poilsio patalpos neįrengiamos, todėl pastatas ir parkavimo aikštelė nepritaikomi žmonėms su negalia. Pastate nenumatomas didesnis nei 15 žmonių buvimas vienu metu. Darbuotojų persirengimo ir sanitarinės patalpos numatomos esamos, tame pačiame sklype esančiame administraciniame pastate.

V. STATYBOS ĮTAKA APLINKAI

5.1. Nuotekos ir vanduo. Surinktos lietaus nuotekos nuvedamos į sklype projektuojamus infiltracinius šulinius.

5.2. Aplinkos užteršimas išmetamosiomis dujomis. Statomas statinys neigiamo poveikio aplinkai neturės. Objektas atitinka visus atmosferos saugos reikalavimus.

5.3. Atliekos. Iškastas gruntas, sandėliuojamas sklypo teritorijoje. Baigus statybą, gruntas paskleidžiamas sklypo ribose - panaudojamas sutvarkyti aplinką, atnaujinti vejas. Atliekamo grunto nėra. Statybinės atliekos, statybos metu iki jų išvežimo ar panaudojimo kaupiamos ir saugomos aptvertoje statybos teritorijoje, konteineriuose ar kitoje uždaroje talpykloje. Statybinių atliekų turėtojas nusprendžia, kaip ir į kurią tvarkymo vietą bus gabenamos statybinės atliekos. Taip pat jis atsako už tvarkingą jų pakrovimą ir pristatymą į sąvartyną.

Pabaigus statybą buitinių atliekų konteinerius numatyta laikyti teritorijos viduje.

5.4. Apsauga nuo triukšmo ir vibracijos. Pastatas nepadidins aplinkos triukšmo lygio.

5.5. Pastato įtaka medžiams, žemės paviršiui, dirvožemiui, viršutiniams ir požeminiams vandenims. Pastatas derinamas prie esamo užstatymo ir kraštovaizdžio, neigiamos įtakos

Dokumento žymuo 2012-XX-PP-AR	Lapų 6	Lapas 5	Laida 0
----------------------------------	-----------	------------	------------

kraštovaizdžiui neturės. Neigiamos įtakos dirvožemiui, viršutiniams ir požeminiams vandenims neturės.

VI. GAISRINĖ SAUGA

6.1. Pastato bendrieji duomenys. Projektuojamas pastatas – **P.2.19** pastatų grupės: **kitos (ūkio) paskirties pastatai**. Pastato kategorija pagal sprogimo ir gaisro pavojų **E_g**. Pastato atsparumo ugniai laipsnis – **III**. Gaisro apkrovos kategorija – **neskaičiuojama**. Pastate numatoma sandėliuoti žemės ūkio produktus – šakniavaisius.

Projektuojamas 1 aukšto pastatas, pamatai gelžbetoniniai, laikančios konstrukcijos - metalo konstrukcijų rėmai, stogas (denginys) - profiliuoti plieniniai lakštai, išorinės atitvaros – profiliuoti plieniniai lakštai.

Pastato aukštis nuo vidutinės žemės altitudės **8,59 m**. Pastato tūris **5717 m³**, patalpų bendras plotas – **718,25 m²**. Aukščiausio aukšto altitudė, matuojant nuo gaisrinių kopėčių pastatymo paviršiaus **0,48 m**. Pastate nuolatinių darbo vietų nenumatyta ir žmonių nuolat pastate nebus. Numatomas galimas didžiausias žmonių skaičius pastate – iki 15 žmonių.

VIII. TREČIŲJŲ ASMENŲ GYVENIMO IR VEIKLOS SĄLYGŲ UŽTIKRINIMAS

Statybos metu trečiųjų asmenų (kaimyninių teritorijų naudotojų) darbo ir kitos veiklos sąlygos nesuvaržomos – išlieka galimybė patekti į vietinės ir valstybinės reikšmės kelius, naudotis inžineriniais tinklais. Projektuojamas statinys eksploatacijos metu nepadidins aplinkos taršos, triukšmo lygio, netrikdys elektros tiekimo.

Dokumento žymuo	Lapų	Lapas	Laida
2012-XX-PP-AR	6	6	0

SKLYPO SITUACIJOS SCHEMA M 1:5000

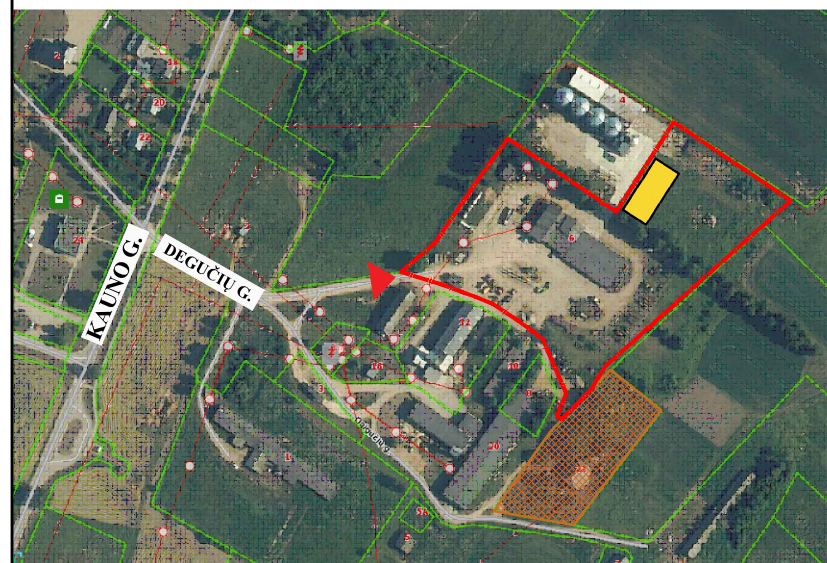

SKLYPO SITUACIJOS SUTARTINIAI ŽYMĖJIMAI

	PROJEKTUOJAMAS PASTATAS
	SKLYPO RIBOS
	KULTŪROS PAVELDO TERITORIJA
	PATEKIMAS Į SKLYPĄ

SKLYPO PLANO SCHEMA M 1:1000

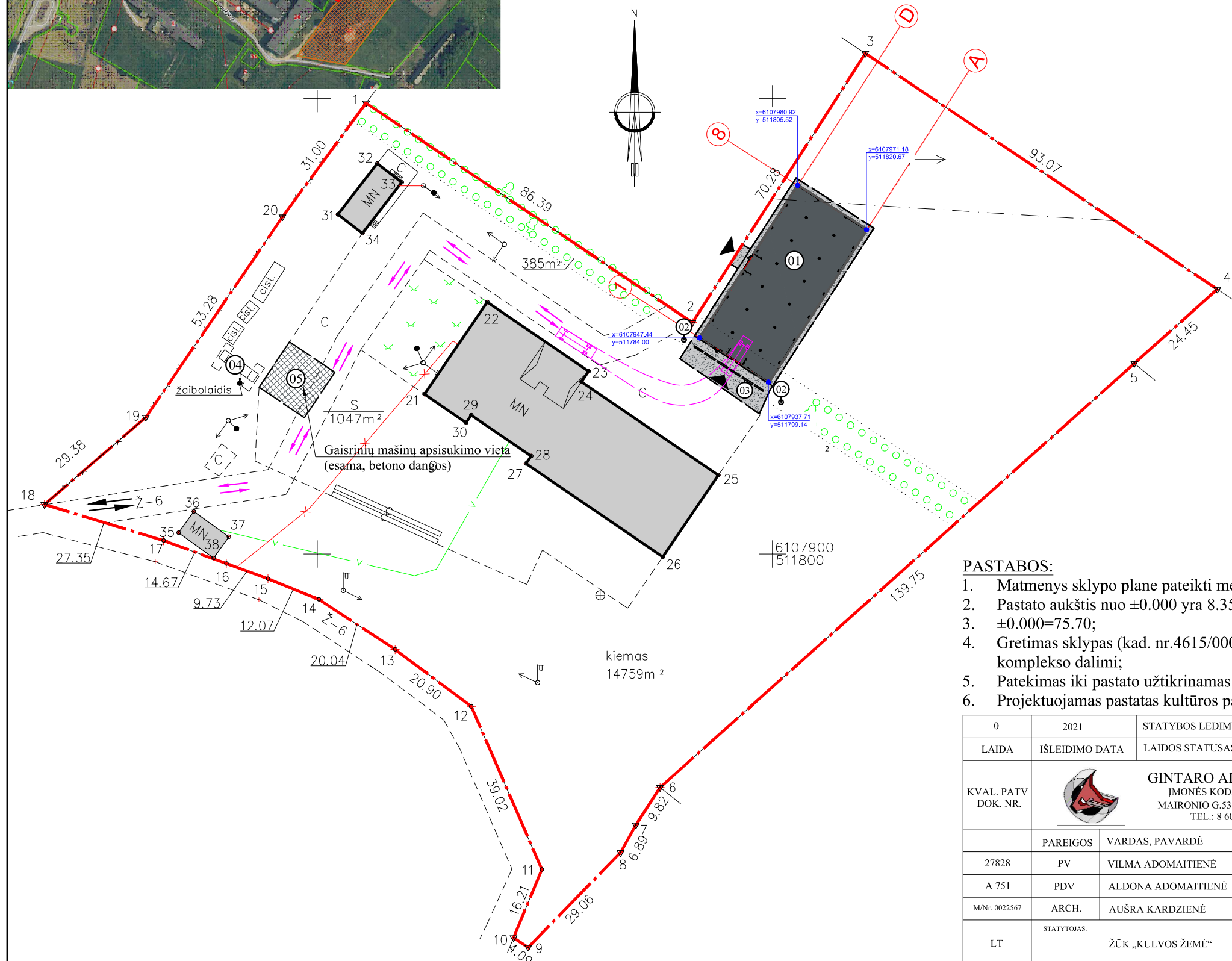

SKLYPO STATINIŲ ŽYMĖJIMAS

01	Projektuojamas sandėlis	Projektuojama
02	Infiltracinis šulinys	Projektuojama
03	Lietaus vandens surinkimo latakas	Projektuojama
04	Gaisrinis vandens rezervuaras	Esama
05	Gaisrinių automobilių apsisukimo aikštelė	Esama

BENDRIEJI TECHNINIAI RODIKLIAI

SKLYPAS	MATO VNT.	KIEKIS
Sklypo plotas	m ²	21396
Sklypo užstatymo tankumas	%	8
Sklypo užstatymo intensyvumas	%	10
Esamais pastatais užimtas žemės sklypo plotas	m ²	881
Naujai statomo sandėlio užimtas žemės plotas	m ²	737,60

SANDĖLIS (01)

Bendras pastato plotas	vnt.	718,25
Pagrindinis plotas*	vnt.	718,25
Pagalbinis plotas*	m ²	0
Pastato užimamas plotas*	m ²	737,60
Pastato tūris*	m ³	5717
Aukštų skaičius	vnt.	1
Pastato aukštis*	m	8,59

SUTARTINIAI ŽYMĖJIMAI

	Projektuojamas pastatas
	Sklypo riba
	Patekimas į sklypą
	Patekimas į pastatą
	Dangų ribos
	Esami pastatai ir statiniai
	Pastato ašių susikirtimo koordinatinių taškas
	Transporto įsisukimo schema
	Transporto judėjimo schema sklype
C	Esama betono danga
	Projektuojama betono danga
	Esama gaisrinių automobilių apsisukimo aikštelė

PASTABOS:

- Matmenys sklypo plane pateikti metrais;
- Pastato aukštis nuo ±0.000 yra 8.35 m;
- ±0.000=75.70;
- Gretimas sklypas (kad. nr.4615/0006:102) priklauso Statytojui. Projektuojamas pastatas - sandėlis laikomas komplekso dalimi;
- Patekimas iki pastato užtikrinamas bendro naudojimo keliais ir esama sklypo infrastruktūra;
- Projektuojamas pastatas kultūros paveldo teritorijai neigiamos įtakos neturės.

0	2021	STATYBOS LEDIMUI; STATYBAI	
LAIDA	IŠLEIDIMO DATA	LAIDOS STATUSAS. KEITIMO PRIEŽASTIS (JEI TAIKOMA)	
KVAL. PATV. DOK. NR.		GINTARO ADOMAIČIO IĮ ĮMONĖS KODAS 301842805 MAIRONIO G.53, RADVILIŠKIS TEL.: 8 606 06710	
		PROJEKTO PAVADINIMAS: KITOS (ŪKIO) PASKIRTIES PASTATO - SANDĖLIO, DAIGUČIŲ G. 6, KULVOS K., JONAVOS R. SAV., STATYBOS PROJEKTAS	
	PAREIGOS	VARDAS, PAVARDĖ	PARAŠAS
27828	PV	VILMA ADOMAITIENĖ	
A 751	PDV	ALDONA ADOMAITIENĖ	
M/Nr. 0022567	ARCH.	AUŠRA KARDZIENĖ	
LT	STATYTOJAS:	ŽŪK „KULVOS ŽEMĖ“	
		STATINIO NUMERIS IR PAVADINIMAS: SANDĖLIS (01)	
		DOKUMENTO PAVADINIMAS: SKLYPO PLANAS M 1:1000 SKLYPO SITUACIJOS SCHEMA M 1:5000	
		DOKUMENTO ŽYMUO: 2012-00-PP-SP.B1	
		LAPAS	LAPŲ
		1	5

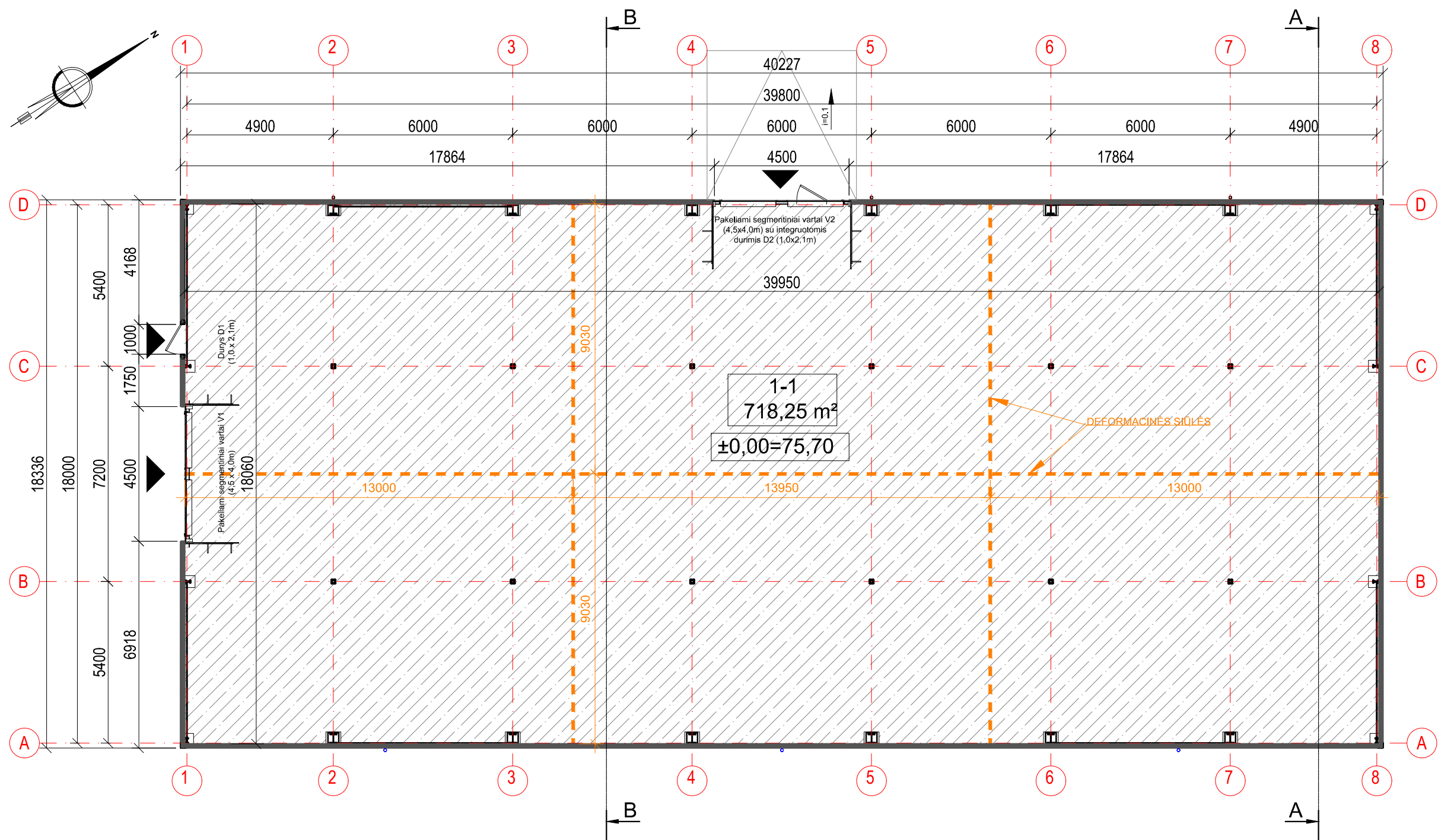

SANDĖLIO PLANAS M 1:150

SUTARTINIAI ŽYMĖJIMAI

Žym.	Pavadinimas
	betoninės grindys
	betono sienelė (h=2,00, d=200mm)
	grindų deformacinės siūlės

PASTABOS:

1. Matmenys brėžinyje pateikti milimetrais, altitudės metrais;
2. ±0,00=75,70;
3. Konstrukcinius sprendinius žiūrėti Konstrukcijų (SK) dalyje;
4. Išorės sienos - betono sienelės (h=2,00) ir plieno lakštai Borgia BPE-18;
5. Grindys betoninės, d-150mm.

PATALPŲ EKSPLIKACIJA

Poz. Nr.	Pavadinimas	Plotas, m²
1-1	SANDĖLIS	718,25
Iš viso:		718,25

0	2021	STATYBOS LEDIMUI; STATYBAI	
LAIDA	IŠLEIDIMO DATA	LAIDOS STATUSAS. KEITIMO PRIEŽASTIS (JEI TAIKOMA)	
KVAL. PATV DOK. NR.		GINTARO ADOMAIČIO IĮ ĮMONĖS KODAS 301842805 MAIRONIO G.53, RADVILIŠKIS TEL.: 8 606 06710	
		PROJEKTO PAVADINIMAS: KITOS (ŪKIO) PASKIRTIES PASTATO - SANDĖLIO, DAIGUČIŲ G. 6, KULVOS K., JONAVOS R. SAV., STATYBOS PROJEKTAS	
	PAREIGOS	VARDAS, PAVARDĖ	PARAŠAS
27828	PV	VILMA ADOMAITIENĖ	
A 751	PDV	ALDONA ADOMAITIENĖ	
M/Nr.0022567	ARCH.	AUŠRA KARDZIENĖ	
LT	STATYTOJAS:	ŽŪK "KULVOS ŽEMĖ"	
		STATINIO NUMERIS IR PAVADINIMAS: SANDĖLIS (01)	
		DOKUMENTO PAVADINIMAS: SANDĖLIO PLANAS M 1:150	
		DOKUMENTO ŽYMUO: 2012-01-PP-SA. B1	
		LAPAS	LAPŲ
		1	5

Pjūvis A-A

- A
 - Plieno lakštai Borga Super-40
 - Stogo ilginiai - šaltai valcuoti profiliai "Borga" Z-200
 - Metalinė konstrukcija
- B
 - Plieno lakštai Borga BPE-18
 - Sienų ilginiai - šaltai valcuoti profiliai "Borga" Z-150
 - Metalinė konstrukcija
- C
 - Plieno lakštai Borga BPE-18
 - Sienų ilginiai - šaltai valcuoti profiliai "Borga" Z-150
 - BORGA sistemos plieninių konstrukcijų kolonos

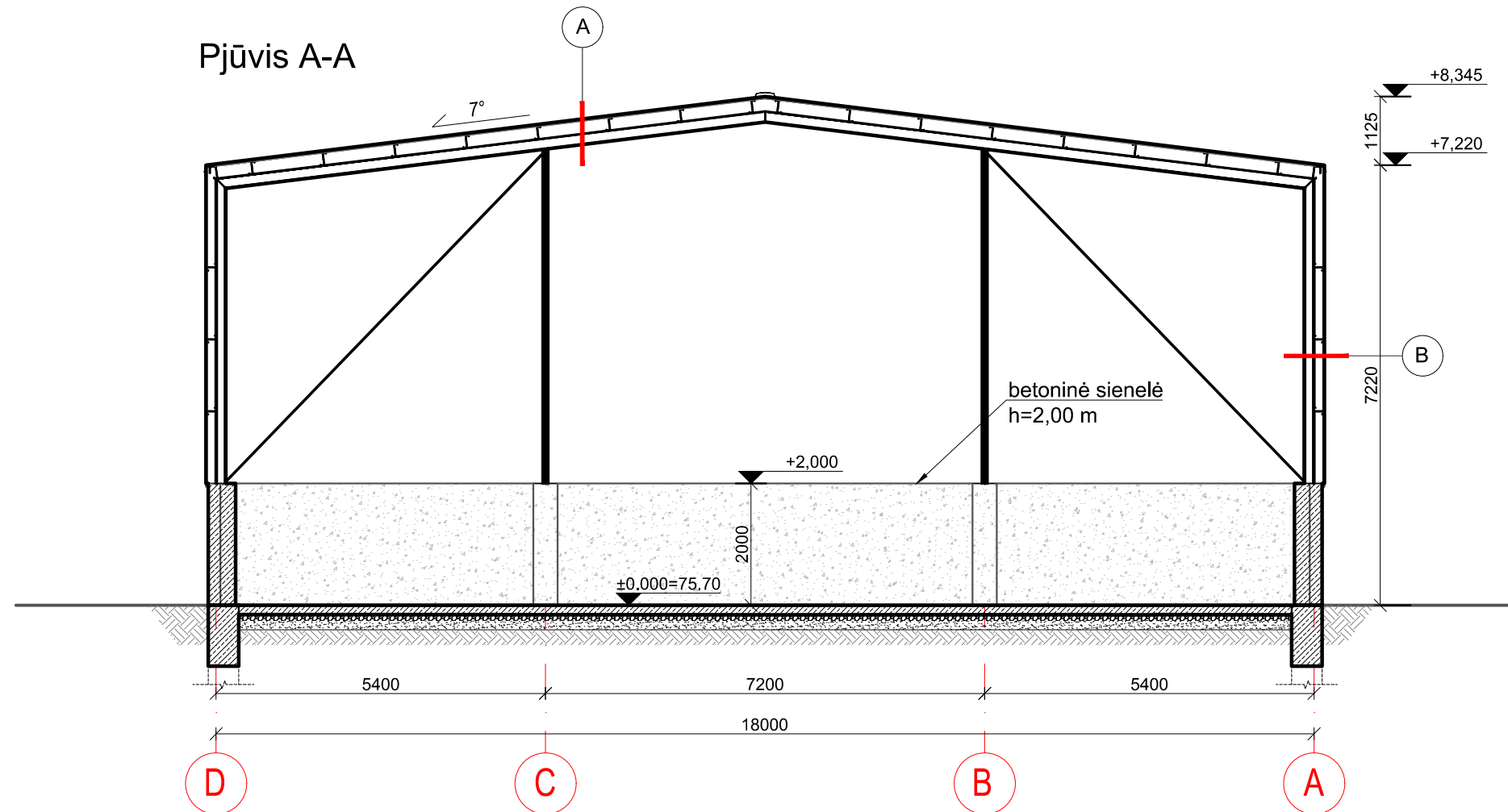

Pjūvis B-B

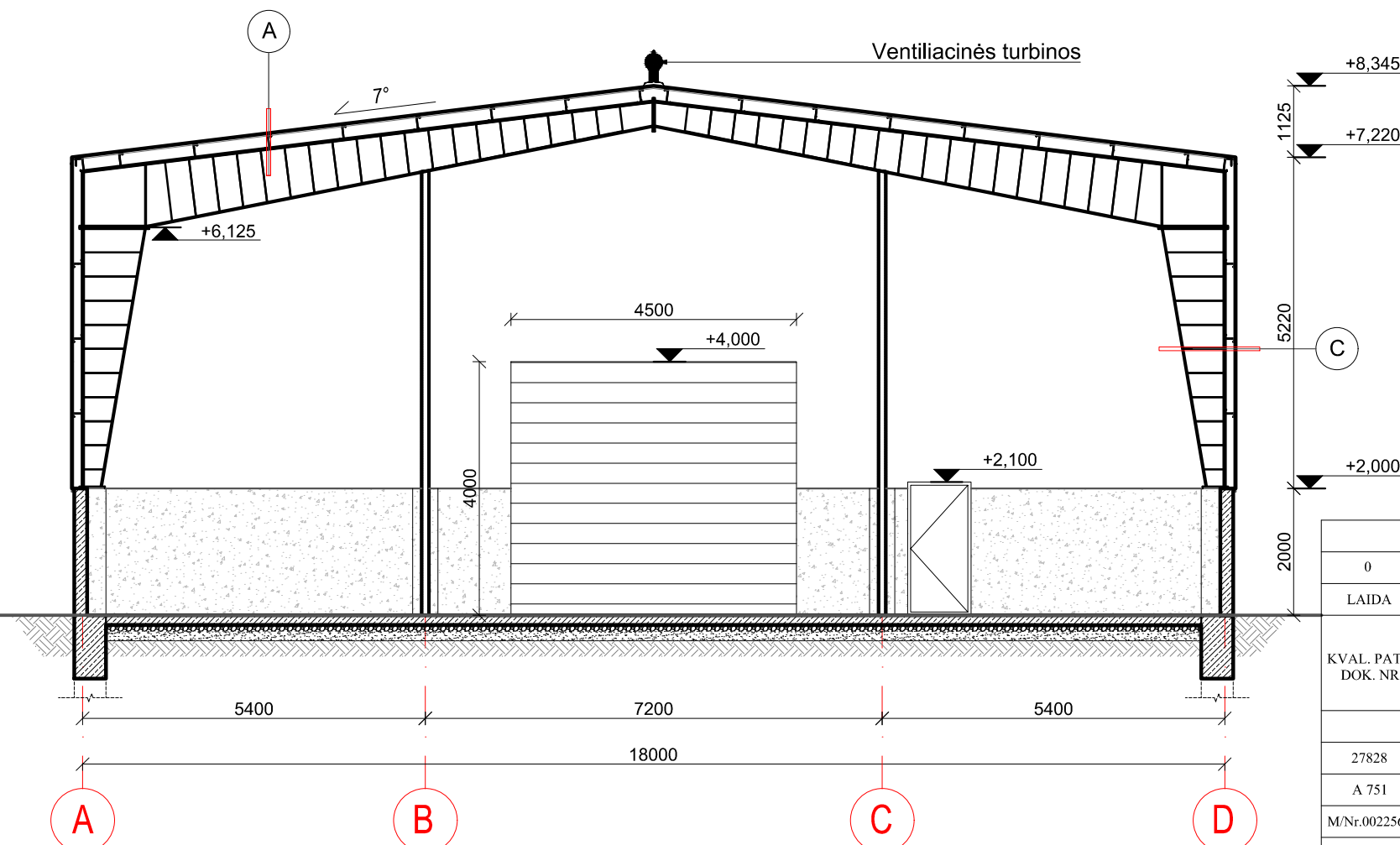

PASTABOS:

1. Matmenys brėžinyje pateikti milimetrais, altitudės - metrais;
2. ±0,00=75,70;
3. Išorės sienos - profiliuotos skardos lakštų;
4. Konstrukcinius sprendinius žiūrėti SK dalyje;

0	2021	STATYBOS LEDIMUI; STATYBAI	
LAIDA	IŠLEIDIMO DATA	LAIDOS STATUSAS. KEITIMO PRIEŽASTIS (JEI TAIKOMA)	
KVAL. PATV DOK. NR.	 GINTARO ADOMAIČIO IĮ ĮMONĖS KODAS 301842805 MAIRONIO G.53, RADVILIŠKIS TEL.: 8 606 06710		PROJEKTO PAVADINIMAS: KITOS (ŪKIO) PASKIRTIES PASTATO - SANDĖLIO, DAIGUČIŲ G. 6, KULVOS K., JONAVOS R. SAV., STATYBOS PROJEKTAS STATINIO NUMERIS IR PAVADINIMAS: SANDĖLIS (01)
27828	PV	VILMA ADOMAITIENĖ	PARAŠAS
A 751	PDV	ALDONA ADOMAITIENĖ	
M/Nr.0022567	ARCH.	AUŠRA KARDZIENĖ	PASIRIŠKYTA ELEKTRONINE PARAŠŲ
LT	STATYTOJAS:	ŽŪK "KULVOS ŽEMĖ"	
		DOKUMENTO PAVADINIMAS:	
		PJŪVIS A-A IR B-B M 1:100	
		DOKUMENTO ŽYMUO:	
		2012-01-PP-SA. B2	
		LAPAS	LAPŲ
		2	5

Fasadas ašyje D

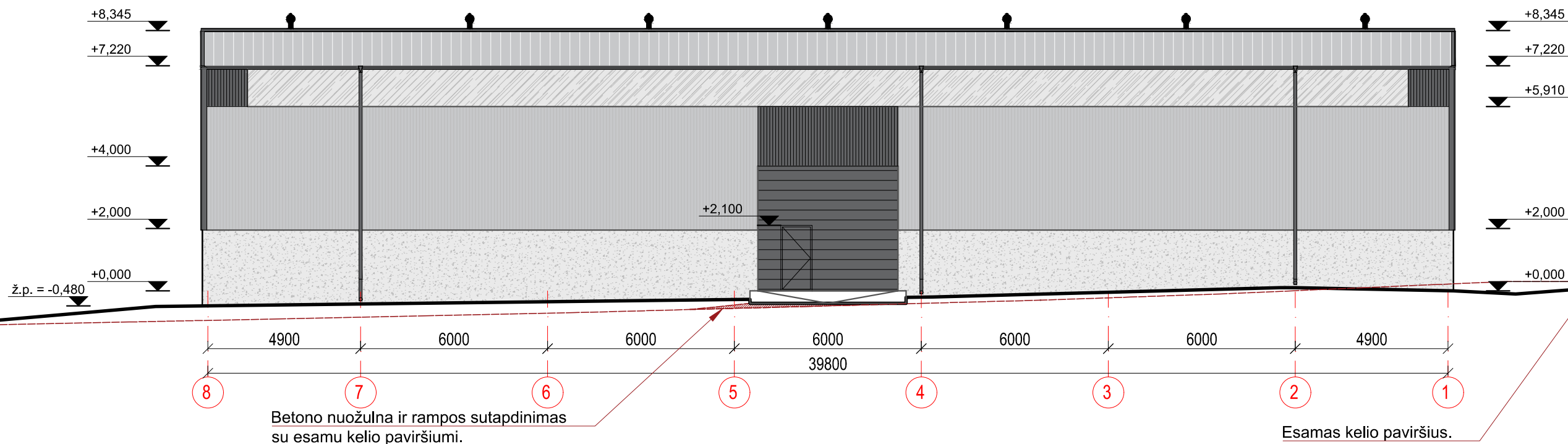

Fasadas ašyje 1

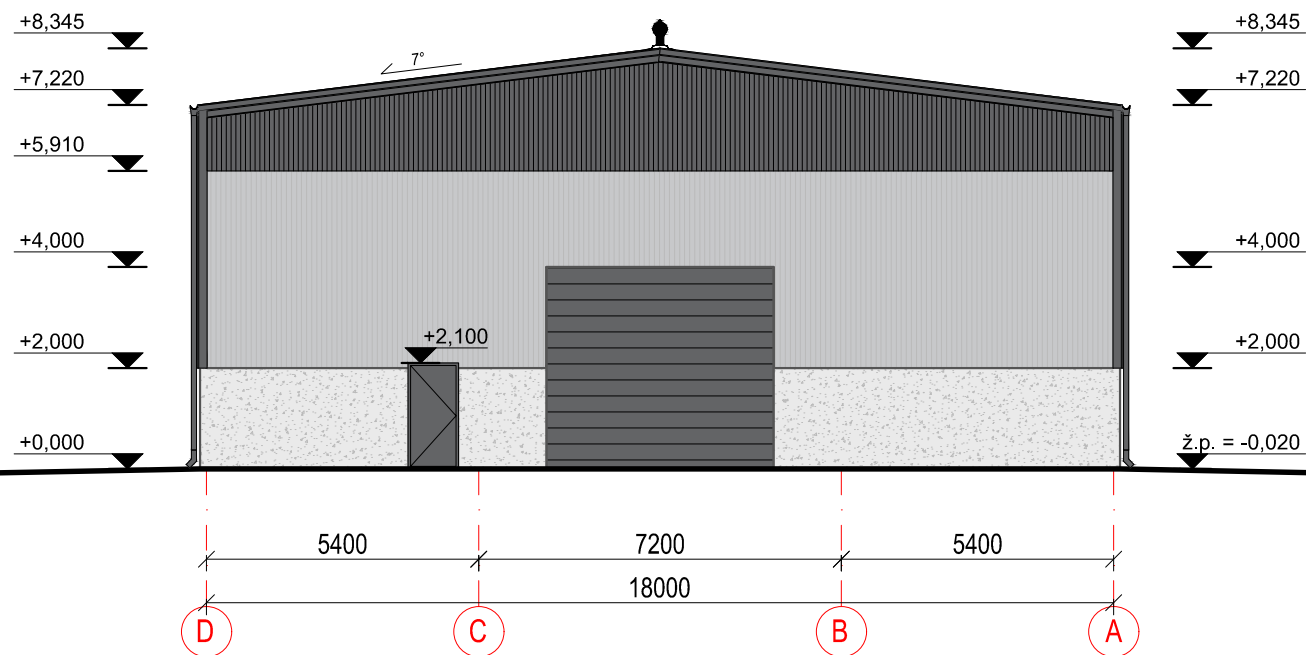

FASADO MEDŽIAGŲ SPECIFIKACIJA

	Profiliuotos skardos lakštų stogo danga. Spalva - cinkuota
	Profiliuotos skardos lakštų sienų danga. Šviesiai pilka (RAL 9006)
	Profiliuotos skardos lakštų sienų danga. Tamsiai pilka (RAL 7011)
	Profiliuotos poliesterio plokštės. Skaidrios
	Natūralus betono paviršius

PASTABOS:

1. Matmenys brėžinyje pateikti milimetrais, altitudės - metrais;
2. ±0,00=75,70;
3. Išorės sienos - profiliuotos skardos lakštų;
4. Konstrukcinius sprendinius žiūrėti SK dalyje;
5. Lietaus nuvedimo sistemos dangos ir apskardavimo elementų spalva - tamsiai pilka, RAL 7011;
6. Vartų, durų spalva: tamsiai pilka (RAL 7011).

0	2021	STATYBOS LEDIMUI; STATYBAI	
LAIDA	IŠLEIDIMO DATA	LAIDOS STATUSAS. KEITIMO PRIEŽASTIS (JEI TAIKOMA)	
KVAL. PATV. DOK. NR.		GINTARO ADOMAIČIO IĮ ĮMONĖS KODAS 301842805 MAIRONIO G.53, RADVILIŠKIS TEL.: 8 606 06710	
		PROJEKTO PAVADINIMAS: KITOS (ŪKIO) PASKIRTIES PASTATO - SANDĖLIO, DAIGUČIŲ G. 6, KULVOS K., JONAVOS R. SAV., STATYBOS PROJEKTAS	
	PAREIGOS	VARDAS, PAVARDĖ	PARAŠAS
27828	PV	VILMA ADOMAITIENĖ	
A 751	PDV	ALDONA ADOMAITIENĖ	
M/Nr.0022567	ARCH.	AUŠRA KARDZIENĖ	
LT	STATYTOJAS:	ŽŪK "KULVOS ŽEMĖ"	
		STATINIO NUMERIS IR PAVADINIMAS: SANDĖLIS (01)	
DOKUMENTO PAVADINIMAS: FASADAI AŠYJE D IR AŠYJE 1 M 1:150			LAIDA 0
DOKUMENTO ŽYMUO: 2012-01-PP-SA. B3			LAPAS 3
			LAPŲ 5

Fasadas ašyje A

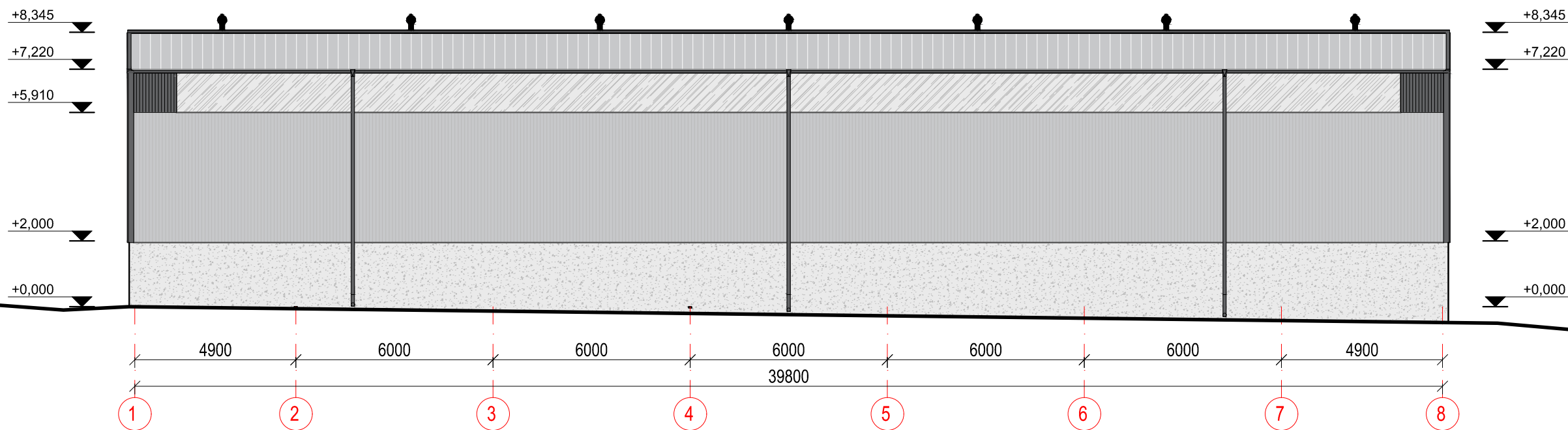

Fasadas ašyje 8

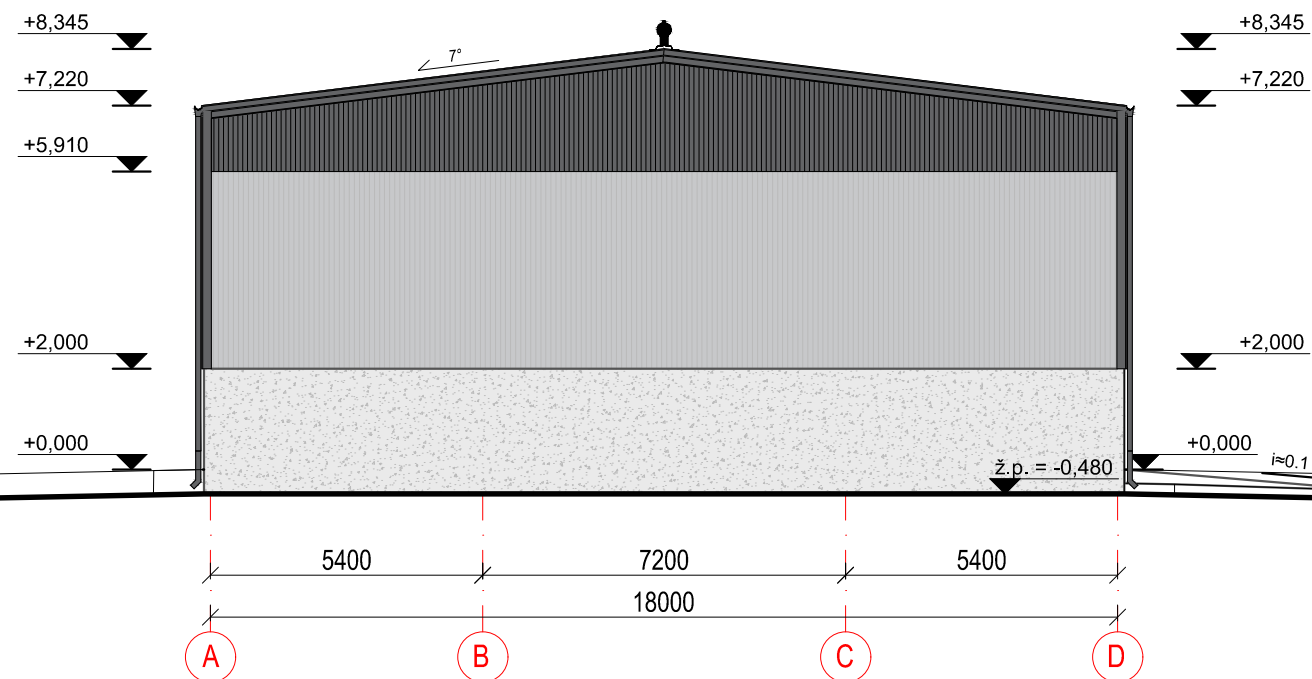

FASADO MEDŽIAGŲ SPECIFIKACIJA

	Profiliuotos skardos lakštų stogo danga. Spalva - cinkuota
	Profiliuotos skardos lakštų sienų danga. Šviesiai pilka (RAL 9006)
	Profiliuotos skardos lakštų sienų danga. Tamsiai pilka (RAL 7011)
	Profiliuotos poliesterio plokštės. Skaidrios
	Natūralus betono paviršius

PASTABOS:

1. Matmenys brėžinyje pateikti milimetrais, altitudės - metrais;
2. ±0,00=75,70;
3. Išorės sienos - profiliuotos skardos lakštų;
4. Konstrukcinius sprendinius žiūrėti SK dalyje;
5. Lietaus nuvedimo sistemos dangos ir apskardinimo elementų spalva - tamsiai pilka, RAL 7011;
6. Vartų, durų spalva: tamsiai pilka (RAL 7011).

0	2021	STATYBOS LEDIMUI; STATYBAI	
LAIDA	IŠLEIDIMO DATA	LAIDOS STATUSAS. KEITIMO PRIEŽASTIS (JEI TAIKOMA)	
KVAL. PATV DOK. NR.		GINTARO ADOMAIČIO IĮ ĮMONĖS KODAS 301842805 MAIRONIO G.53, RADVILIŠKIS TEL.: 8 606 06710	
		PROJEKTO PAVADINIMAS: KITOS (ŪKIO) PASKIRTIES PASTATO - SANDĖLIO, DAIGUČIŲ G. 6, KULVOS K., JONAVOS R. SAV., STATYBOS PROJEKTAS	
	PAREIGOS	VARDAS, PAVARDĖ	PARAŠAS
27828	PV	VILMA ADOMAITIENĖ	
A 751	PDV	ALDONA ADOMAITIENĖ	
M/Nr.0022567	ARCH.	AUŠRA KARDZIENĖ	STATINIO NUMERIS IR PAVADINIMAS: SANDĖLIS (01)
LT	STATYTOJAS: ŽŪK "KULVOS ŽEMĖ"		DOKUMENTO PAVADINIMAS: FASADAI AŠYJE A IR AŠYJE 8 M 1:150
			DOKUMENTO ŽYMUO: 2012-01-PP-SA. B4
			LAPAS
			LAPŲ
			4
			5

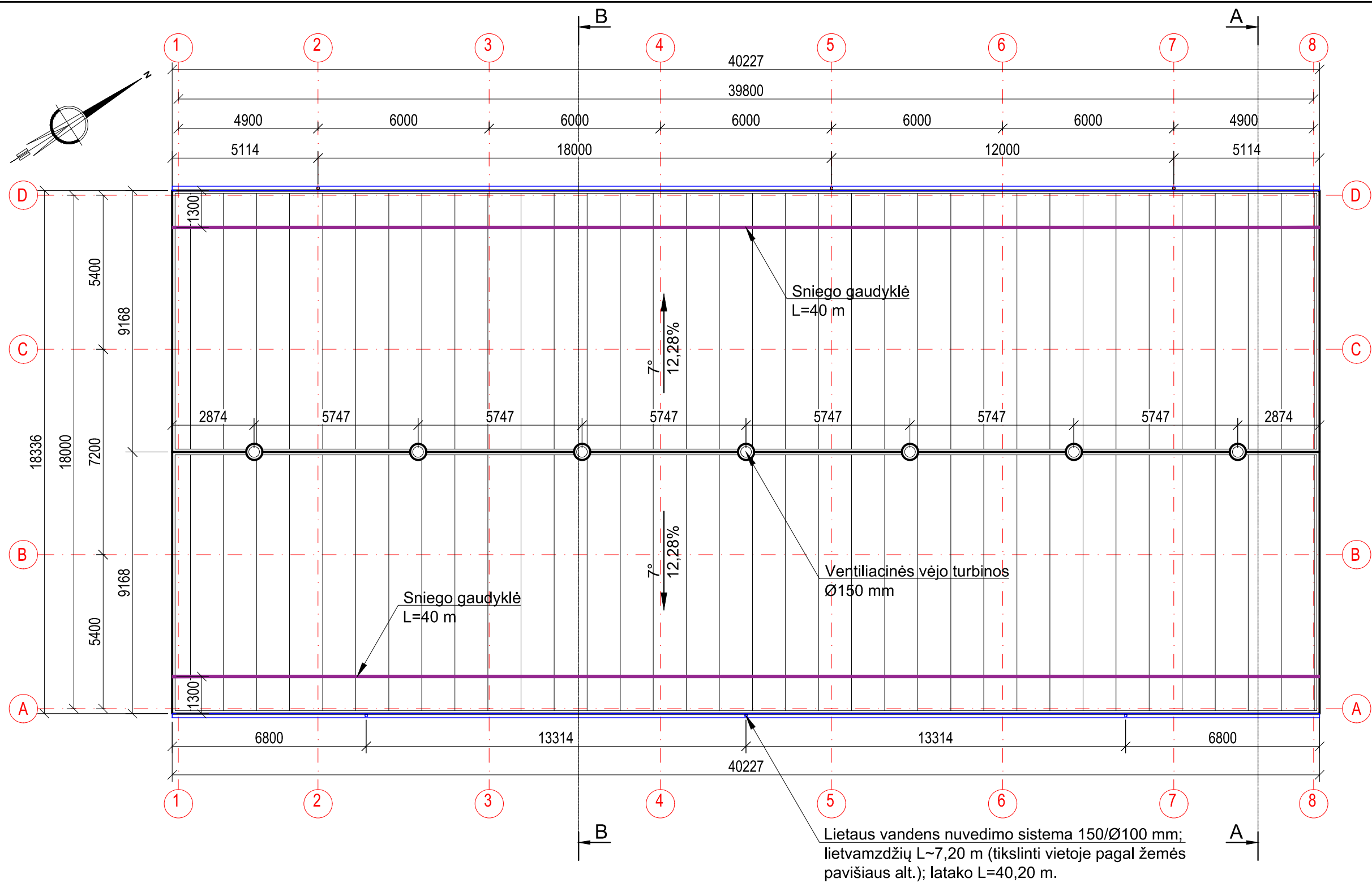

SANDĖLIO STOGO PLANAS M 1:150

SUTARTINIAI ŽYMĖJIMAI

Žym.	Pavadinimas
	Stogo danga Borga Super-40
○	Lietaus surinkimo latakai ir lietvamzdžiai
—	Sniego gaudyklė

PASTABOS:

- Matmenys brėžinyje pateikti milimetrais, altitudės metrais;
- Stogo danga Plieno lakštai Borga Super-40 stogo danga. spalva - cinkuota;
- Bendras stogo dangos plotas: 743,45 m²;
- Stogo kraigo h-8,35 m, karnizo h - 7,22 m;
- Stogo kraige įrengiamos ventiliacinės turbinos;
- Lietaus nuvedimo sistema plieninių apvalaus skerspūvio latakų Ø 150 mm ir lietvamzdžių Ø 100 mm. Spalva: tamsiai pilka (RAL 7011);
- Lietvamzdžių ilgį tikslinti vietoje pagal esamo žemės paviršiaus altitudę.

0	2021	STATYBOS LEDIMUI; STATYBAI	
LAIDA	IŠLEIDIMO DATA	LAIDOS STATUSAS. KEITIMO PRIEŽASTIS (JEI TAIKOMA)	
KVAL. PATV DOK. NR.		GINTARO ADOMAIČIO ŪKIO ĮMONĖS KODAS 301842805 MAIRONIO G.53, RADVILIŠKIS TEL.: 8 606 06710	PROJEKTO PAVADINIMAS: KITOS (ŪKIO) PASKIRTIES PASTATO - SANDĖLIO, DAIGUČIŲ G. 6, KULVOS K., JONAVOS R. SAV., STATYBOS PROJEKTAS
	PAREIGOS	VARDAS, PAVARDĖ	PARAŠAS
27828	PV	VILMA ADOMAITIENĖ	
A 751	PDV	ALDONA ADOMAITIENĖ	
M/Nr.0022567	ARCH.	AUŠRA KARDZIENĖ	
LT	STATYTOJAS:	ŽŪK "KULVOS ŽEMĖ"	
		STATINIO NUMERIS IR PAVADINIMAS: SANDĖLIS (01)	
		DOKUMENTO PAVADINIMAS: STOGO PLANAS M 1:150	
		DOKUMENTO ŽYMUO: 2012-01-PP-SA. B5	
		LAPAS	LAPŲ
		5	5