



OBJEKTAS : **VIEŠBUČIŲ PASKIRTIES PASTATŲ VYTAUTO G. 21,
PALANGOJE, STATYBOS PROJEKTAS**

ADRESAS : **VYTAUTO G. 21, PALANGA**

STATYTOJAS : **UAB „TRANSRIVA PROJEKTAI“**

STADIJA : **PROJEKTINIAI PASIŪLYMAI**

KATEGORIJA : **NEYPATINGASIS STATINYS**

DALIS : **SKLYPO PLANAS, ARCHITEKTŪRA**

OBJEKTO NUMERIS : **0379**

PROJEKTUOTOJAS : **UAB ARCHITEKTŲ BIURAS G. NATKEVIČIUS IR
PARTNERIAI**

TOMAS : **I**

DIREKTORIUS

G. NATKEVIČIUS

PROJEKTO VADOVAS **A1923**

T. JŪRAS

ĮMONĖS REGISTRAVIMO **028885**
PAŽYMĖJIMO NUMERIS

VIEŠBUČIŲ PASKIRTIES PASTATŲ VYTAUTO G. 21, PALANGOJE,
STATYBOS PROJEKTAS

PROJEKTINIAI PASIŪLYMAI

AIŠKINAMASIS RAŠTAS

PAŽINTINIAI DUOMENYS

- **Statybos pavadinimas.** Viešbučių paskirties pastatų Vytauto g. 21, Palangoje, statybos projektas.
- **Statytojas (užsakovas).** Žemės sklypo savininkas ir objekto statytojas - UAB „Transriva projektai“.
- **Projektuotojas.** Projektinius pasiūlymus parengė UAB Architektų biuras G. Natkevičius ir partneriai. Projekto vadovas - Tomas Jūras (kvalifikacijos atestatas Nr. A1923), architektūrinės dalies vadovas - Gintautas Natkevičius (architekto kvalifikacijos atestatas Nr. A189, nekilnojamojo kultūros paveldo apsaugos specialisto atestatas Nr. 0039).
- **Objekto teritorija.** Projektas rengiamas žemės sklype Vytauto g. 21, Palangoje, kad. nr. 2501/0031:193, kurio plotas - 2566 m², pagrindinė tikslinė žemės sklypo naudojimo paskirtis – kita, naudojimo būdas – komercinės paskirties objektų teritorijos. Sklype stovi administracinės paskirties pastatas (un. nr. 2596-0006-8014), kurį planuojama griauti. Aplinkinė teritorija urbanizuota, kaimyniniai privatūs sklypai S. Dariaus ir S. Girėno g. 25A, 27A apstatyti pastatais.

Sklypui galioja teritorijos naudojimo reglamentai, nustatyti „Teritorijos tarp Vytauto g., S. Dariaus ir S. Girėno g., 25A, 23 ir Vytauto g. 23A, 23, Palangoje detaliojo plano koregavimo“ sprendiniais. Detalusis planas patvirtintas Palangos miesto savivaldybės administracijos direktoriaus 2017 m. gruodžio 6 d. įsakymu Nr. A1-1615.

Sklypas yra nekilnojamosios kultūros vertybės – Palangos miesto istorinės dalies (unikalus kodas 12613) teritorijoje. Sklype nekilnojamųjų kultūros vertybių nėra. Artimiausia saugoma nekilnojamoji kultūros vertybė nutolusi apie 5 metrus nuo sklypo ribos šiaurės kryptimi, adresu Vytauto g. 23, visuomenės veikėjo Jono Šliūpo namas (unikalus kodas 10781). Į kitas valstybės saugomas teritorijas sklypas nepatenka.

Sklypui nustatytos specialiosios žemės naudojimo sąlygos: skirstomųjų dujotiekių apsaugos zonos, vandens tiekimo ir nuotekų, paviršinių nuotekų tvarkymo infrastruktūros apsaugos zonos, šilumos perdavimo tinklų apsaugos zonos, kultūros paveldo objektų ir vietovių teritorijos, jų apsaugos zonos, elektros tinklų apsaugos zonos, viešųjų ryšių tinklų elektroninių ryšių infrastruktūros apsaugos zonos. Sklypui nustatytas kelio servitutas (tarnaujantis), suteikiantis teisę važiuoti transporto priemonėmis, naudotis pėsčiųjų taku. Visam sklypui suteiktas servitutas (tarnaujantis) - teisė tiesti požemines, antžemines komunikacijas.

TRUMPAS PROJEKTINIŲ SPRENDINIŲ (PASIŪLYMŲ) APRAŠYMAS

Vadovaujantis statytojo pageidavimais bei galiojančio detaliojo plano sprendiniais vietoje esamo administracinės paskirties pastato sklype projektuojami du viešbučių paskirties pastatai. Statybos rūšis – naujų statinių statyba (ir esamo statinio griovimas). Projektuojamų pastatų naudojimo paskirtis –

viešbučių paskirties pastatai (STR 1.01.03:2017 „Statinių klasifikavimas“ p. 7.1). Statinių kategorija – ypatingieji statiniai.

Projekto sprendiniais detaliuotu planu nustatytoje statybos zonoje projektuojami du stačiakampio formos plano pastatai, ilgesniosiomis kraštinėmis orientuojami lygiagrečiai Vytauto gatvei. Pastatų tūriai išdėstyti ne vienoje linijoje, atitraukiant juos skirtingais atstumais nuo sklypo ribos. Priešais labiau nuo gatvės atitrauktą pastato tūrį projektuojamas ažūrinis elementas - dekoratyvinė atitvara, formuojanti nusistovėjusią Vytauto gatvės statybos liniją. Pastatai projektuojami identiški savo planine struktūra, tūriais bei fasado apdailos sprendimais. Pastatų aukštingumas – trys aukštai (2 aukštai su mansarda), fasadai – stiklo ir aliuminio konstrukcijos su mediniais fasado apdailos elementais. Medinio fasado karkaso medžiaga – eglė, spalva – natūrali, skerspjūvis – 15x30 cm.

Pagrindiniai įėjimai į pastatus numatomi iš pietinės pusės. Susisiekimui tarp aukštų pastatuose projektuojama po dvi laiptines ir vieną liftą. Pirmuosiuose aukštuose numatomos bendrosios viešbučio patalpos: recepcijos, vaikų žaidimo erdvės, bei po tris viešbučio numerius. Antrame ir trečiame (mansardiniame) aukštuose planuojama po keturis viešbučio numerius. Iš viso projektuojami 22 viešbučio numeriai (po 11 kiekviename pastate). Viešbučio koncepcija – šeimos viešbutis. Kiekviename viešbučio numeryje numatyta: tėvų ir vaikų miegamieji, bendras poilsio kambarys, vonios patalpa.

Įvažiavimas į sklypą numatomas iš pietvakarių pusėje esančios S. Dariaus ir S. Girėno gatvės pusės (esamu servitutu). Automobilių stovėjimo vietos projektuojamos šiaurinėje sklypo dalyje antžeminėje automobilių aikštelėje, bei šalia pastato pietvakarinėje sklypo dalyje. Sklype projektuojamos 24 automobilių stovėjimo vietos (2 vietos skirtos žmonių su negalia reikmėms).

Pastatų eksploatacijai užtikrinti reikalingi inžineriniai tinklai bus jungiami prie Palangos miesto inžinerinių tinklų. Į numatomų darbų statybos zoną patenkantys inžineriniai tinklai bus iškeliami.

Numatomi viešbučių paskirties pastatai savo išore ir pagrindiniais parametrais (aukščiu, plotu, tūriu, naudojamomis medžiagomis, spalviniais sprendiniais) neturės neigiamos įtakos aplinkinei teritorijai, o tuo pačiu ir nekilnojamajai kultūros vertybei - Palangos miesto istorinei daliai (un. k. 12613), nežalos ir nenaikins šios teritorijos vertingųjų savybių.

PAGRINDINIAI TECHNINIAI RODIKLIAI

Pavadinimas	Mato vienetas	Projektuojamo pastato rodikliai	Rodikliai pagal detalų planą
SKLYPAS :			
- sklypo plotas	m ²	2566	2566
- sklypo užstatymo tankis	%	30	30
- sklypo užstatymo intensyvumas	%	64	100
PASTATAI:			
- pastatų bendrasis plotas	m ²	1620,12	-
- pastatų bendras tūris	m ³	7416	-
- aukštų skaičius	vnt.	3 (2 + mansarda)	2 + mansarda
- pastatų aukštis	m	10,80	12

Architektas

Gintautas Natkevičius

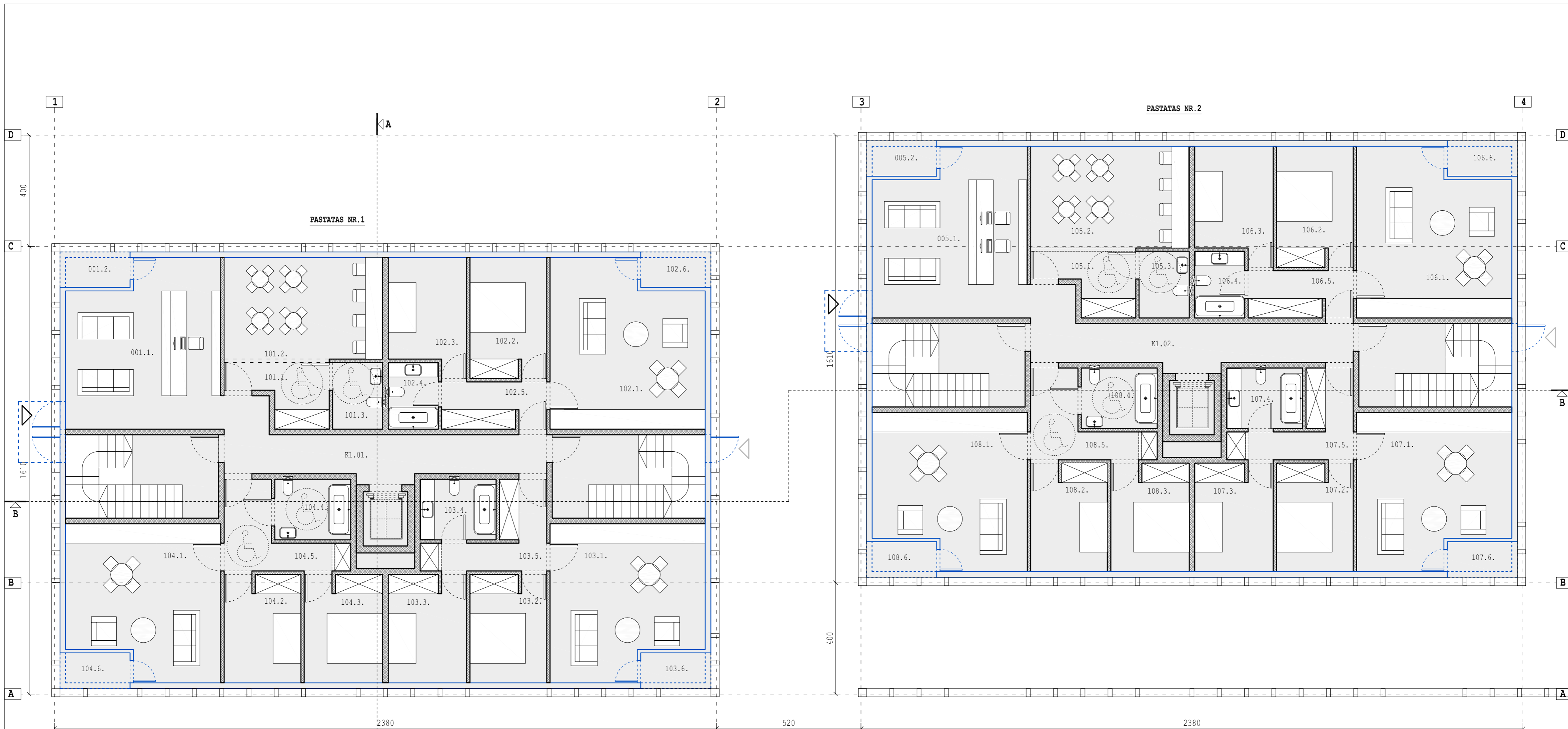

PIRMO AUKŠTO PATALPŲ EKSPLIKACIJA:

001.1 RECEPCIJA.....	31,53m ²
001.2 BALKONAS.....	2,51m ²
VAIKŲ ŽAIDIMO ERDVĖ:	
101.1. HOLAS/ RŪBINĖ.....	6,52m ²
101.2. ŽAIDIMO KAMBARYS.....	20,83m ²
101.3. WC.....	4,32m ²
BENDRAS PLOTAS.....	31,67m²

VIŠBUČIO NUMERIS 102:	
102.1. POILSIO KAMBARYS.....	31,53m ²
102.2. TĖVŲ KAMBARYS.....	11,94m ²
102.3. VAIKŲ KAMBARYS.....	10,94m ²
102.4. WC/ VONIA.....	4,32m ²
102.5. HOLAS/ RŪBINĖ.....	6,46m ²
102.6. BALKONAS.....	2,51m ²

VIŠBUČIO NUMERIS 103:	
103.1. POILSIO KAMBARYS.....	29,02m ²
103.2. TĖVŲ KAMBARYS.....	10,70m ²
103.3. VAIKŲ KAMBARYS.....	10,93m ²
103.4. WC/ VONIA.....	5,95m ²
103.5. HOLAS/ RŪBINĖ.....	8,50m ²
103.6. BALKONAS.....	2,51m ²

VIŠBUČIO NUMERIS 104:	
104.1. POILSIO KAMBARYS.....	29,02m ²
104.2. VAIKŲ KAMBARYS.....	10,70m ²
104.3. TĖVŲ KAMBARYS.....	10,93m ²
104.4. WC/ VONIA.....	5,95m ²
104.5. HOLAS/ RŪBINĖ.....	8,50m ²
104.6. BALKONAS.....	2,51m ²

005.1. RECEPCIJA.....	31,53m ²
005.2. BALKONAS.....	2,51m ²
VAIKŲ ŽAIDIMO ERDVĖ:	
105.1. HOLAS/RŪBINĖ.....	6,52m ²
105.2. ŽAIDIMO KAMBARYS.....	20,83m ²
105.3. WC.....	4,32m ²
BENDRAS PLOTAS.....	31,67m²

VIŠBUČIO NUMERIS 106:	
106.1. POILSIO KAMBARYS.....	31,53m ²
106.2. TĖVŲ KAMBARYS.....	11,94m ²
106.3. VAIKŲ KAMBARYS.....	10,94m ²
106.4. WC/ VONIA.....	4,32m ²
106.5. HOLAS/ RŪBINĖ.....	6,46m ²
106.6. BALKONAS.....	2,51m ²

VIŠBUČIO NUMERIS 107:	
107.1. POILSIO KAMBARYS.....	29,02m ²
107.2. TĖVŲ KAMBARYS.....	10,70m ²
107.3. VAIKŲ KAMBARYS.....	10,93m ²
107.4. WC/ VONIA.....	5,95m ²
107.5. HOLAS/ RŪBINĖ.....	8,50m ²
107.6. BALKONAS.....	2,51m ²

VIŠBUČIO NUMERIS 108:	
108.1. POILSIO KAMBARYS.....	29,02m ²
108.2. TĖVŲ KAMBARYS.....	10,70m ²
108.3. VAIKŲ KAMBARYS.....	10,93m ²
108.4. WC/ VONIA.....	5,95m ²
108.5. HOLAS/ RŪBINĖ.....	8,50m ²
108.6. BALKONAS.....	2,51m ²

PIRMO AUKŠTO BENDRŲJŲ PATALPŲ EKSPLIKACIJA:

K1.01. KORIDORIUS.....	19,35m ²
K1.02. KORIDORIUS.....	19,35m ²
PIRMO AUKŠTO BENDRAS VIŠBUČIO NUMERIŲ PLOTAS... 390,78m²	
PIRMO AUKŠTO BENDRAS PLOTAS..... 555,88m²	
BENDRAS VISŲ AUKŠTŲ PLOTAS..... 1620,12m²	

- SUTARTINIAI ŽYMĖJIMAI :**
- STIKLO IR ALIUMINIO KONSTRUKCIJOS
 - SIENOS IR PERTVAROS
 - FASADO APDAILOS ELEMENTAI
 - PAGRINDIS ĮEJIMAS
 - PAGALBINIS ĮEJIMAS

KVAL. PATV. DOK.NR.	UAB ARCHITEKTŲ BIURAS G.NATKEVIČIUS IR PARTNERIAI	A	STATINIO PROJEKTO PAVADINIMAS VIŠBUČIŲ PASKIRTIES PASTATŲ VYTAUTO G. 21, PALANGOJE, STATYBOS PROJEKTAS
A1923	PV T.JŪRAS		STATINIO NUMERIS IR PAVADINIMAS 1.VIŠBUČIŲ PASKIRTIES PASTATAS 2.VIŠBUČIŲ PASKIRTIES PASTATAS
A189,0039	SA PDV G.NATKEVIČIUS		DOKUMENTO PAVADINIMAS PIRMO AUKŠTO PLANAS M1:100
	ARCH. A.RIMŠELIS		
	ARCH. E.SPŪDYS		
	ARCH. P.NARAUSKAS		
	STATYTOJAS IR (ARBA) UŽSAKOVAS		DOKUMENTO ŽYMUO
LT	UAB "TRANSRIVA PROJEKTAI"		0379 - 01.02 - PP - SA.B - 01
			LAPAS LAPŲ
			1 1

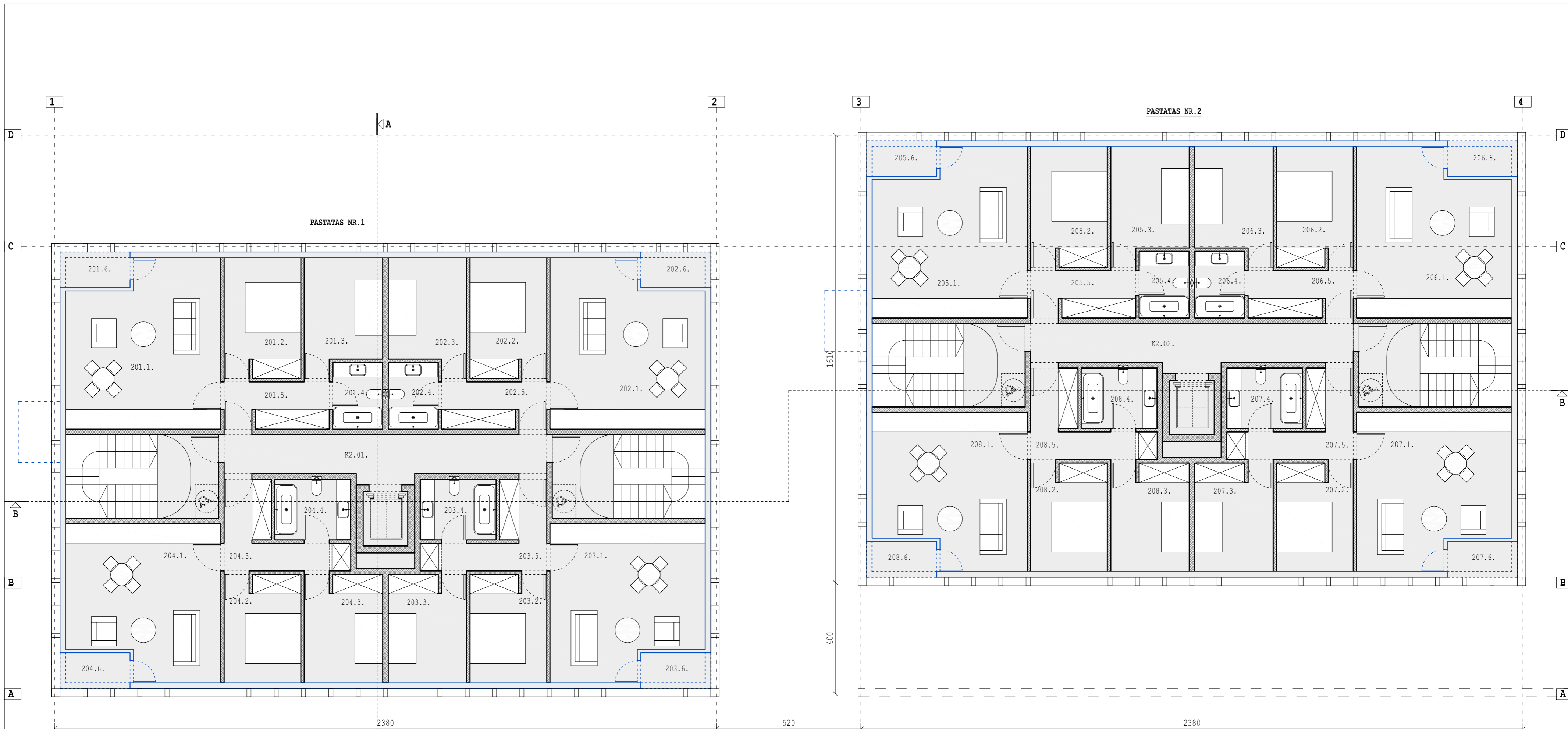

ANTRO AUKŠTO PATALPŲ EKSPLIKACIJA:

VIEŠBUČIO NUMERIS 201:
 201.1. POILSIO KAMBARYS.....31,53m²
 201.2. TĖVŲ KAMBARYS.....11,94m²
 201.3. VAIKŲ KAMBARYS.....10,94m²
 201.4. WC/ VONIA.....4,32m²
 201.5. HOLAS/ RŪBINĖ.....6,46m²
BENDRAS PLOTAS.....65,19m²
 201.6. BALKONAS.....2,51m²

VIEŠBUČIO NUMERIS 202:
 202.1. POILSIO KAMBARYS.....31,53m²
 202.2. TĖVŲ KAMBARYS.....11,94m²
 202.3. VAIKŲ KAMBARYS.....10,94m²
 202.4. WC/ VONIA.....4,32m²
 202.5. HOLAS/ RŪBINĖ.....6,46m²
BENDRAS PLOTAS.....65,19m²
 202.6. BALKONAS.....2,51m²

VIEŠBUČIO NUMERIS 203:
 203.1. POILSIO KAMBARYS.....29,02m²
 203.2. TĖVŲ KAMBARYS.....10,70m²
 203.3. VAIKŲ KAMBARYS.....10,93m²
 203.4. WC/ VONIA.....5,95m²
 203.5. HOLAS/ RŪBINĖ.....8,50m²
BENDRAS PLOTAS.....65,10m²
 203.6. BALKONAS.....2,51m²

VIEŠBUČIO NUMERIS 204:
 204.1. POILSIO KAMBARYS.....29,02m²
 204.2. TĖVŲ KAMBARYS.....10,70m²
 204.3. VAIKŲ KAMBARYS.....10,93m²
 204.4. WC/ VONIA.....5,95m²
 204.5. HOLAS/ RŪBINĖ.....8,50m²
BENDRAS PLOTAS.....65,10m²
 204.6. BALKONAS.....2,51m²

VIEŠBUČIO NUMERIS 205:
 205.1. POILSIO KAMBARYS.....31,53m²
 205.2. TĖVŲ KAMBARYS.....11,94m²
 205.3. VAIKŲ KAMBARYS.....10,94m²
 205.4. WC/ VONIA.....4,32m²
 205.5. HOLAS/ RŪBINĖ.....6,46m²
BENDRAS PLOTAS.....65,19m²
 205.6. BALKONAS.....2,51m²

VIEŠBUČIO NUMERIS 206:
 206.1. POILSIO KAMBARYS.....31,53m²
 206.2. TĖVŲ KAMBARYS.....11,94m²
 206.3. VAIKŲ KAMBARYS.....10,94m²
 206.4. WC/ VONIA.....4,32m²
 206.5. HOLAS/ RŪBINĖ.....6,46m²
BENDRAS PLOTAS.....65,19m²
 206.6. BALKONAS.....2,51m²

VIEŠBUČIO NUMERIS 207:
 207.1. POILSIO KAMBARYS.....29,02m²
 207.2. TĖVŲ KAMBARYS.....10,70m²
 207.3. VAIKŲ KAMBARYS.....10,93m²
 207.4. WC/ VONIA.....5,95m²
 207.5. HOLAS/ RŪBINĖ.....8,50m²
BENDRAS PLOTAS.....65,10m²
 207.6. BALKONAS.....2,51m²

VIEŠBUČIO NUMERIS 208:
 208.1. POILSIO KAMBARYS.....29,02m²
 208.2. TĖVŲ KAMBARYS.....10,70m²
 208.3. VAIKŲ KAMBARYS.....10,93m²
 208.4. WC/ VONIA.....5,95m²
 208.5. HOLAS/ RŪBINĖ.....8,50m²
BENDRAS PLOTAS.....65,10m²
 208.6. BALKONAS.....2,51m²

ANTRO AUKŠTO BENDRŲJŲ PATALPŲ EKSPLIKACIJA:

K2.01. KORIDORIUS.....17,08m²
 K2.02. KORIDORIUS.....17,08m²

ANTRO AUKŠTO BENDRAS VIEŠBUČIO NUMERIŲ PLOTAS...521,16m²
ANTRO AUKŠTO BENDRAS PLOTAS.....555,32m²
BENDRAS VISŲ AUKŠTŲ PLOTAS.....1620,12m²

- SUTARTINIAI ŽYMĖJIMAI :**
- STIKLO IR ALIUMINIO KONSTRUKCIJOS
 - SIENOS IR PERTVAROS
 - FASADO APDAILIOS ELEMENTAI

KVAL. PATV. DOK.NR.	UAB ARCHITEKTŲ BIURAS G.NATKEVIČIUS IR PARTNERIAI	A	STATINIO PROJEKTO PAVADINIMAS VIEŠBUČIŲ PASKIRTIES PASTATŲ VYTAUTO G. 21, PALANGOJE, STATYBOS PROJEKTAS		
A1923	PV T. JŪRAS		STATINIO NUMERIS IR PAVADINIMAS 1.VIEŠBUČIŲ PASKIRTIES PASTATAS 2.VIEŠBUČIŲ PASKIRTIES PASTATAS		
A189,0039	SA PDV G.NATKEVIČIUS				
	ARCH. A.RIMŠELIS		DOKUMENTO PAVADINIMAS ANTRO AUKŠTO PLANAS M1:100		
	ARCH. E.SPŪDYS				
	ARCH. P.NARAUSKAS				
	STATYTOJAS IR (ARBA) UŽSAKOVAS		DOKUMENTO ŽYMUO	LAPAS	LAPŲ
LT	UAB "TRANSRIVA PROJEKTAI"		0379 - 01.02 - PP - SA.B - 02	1	1

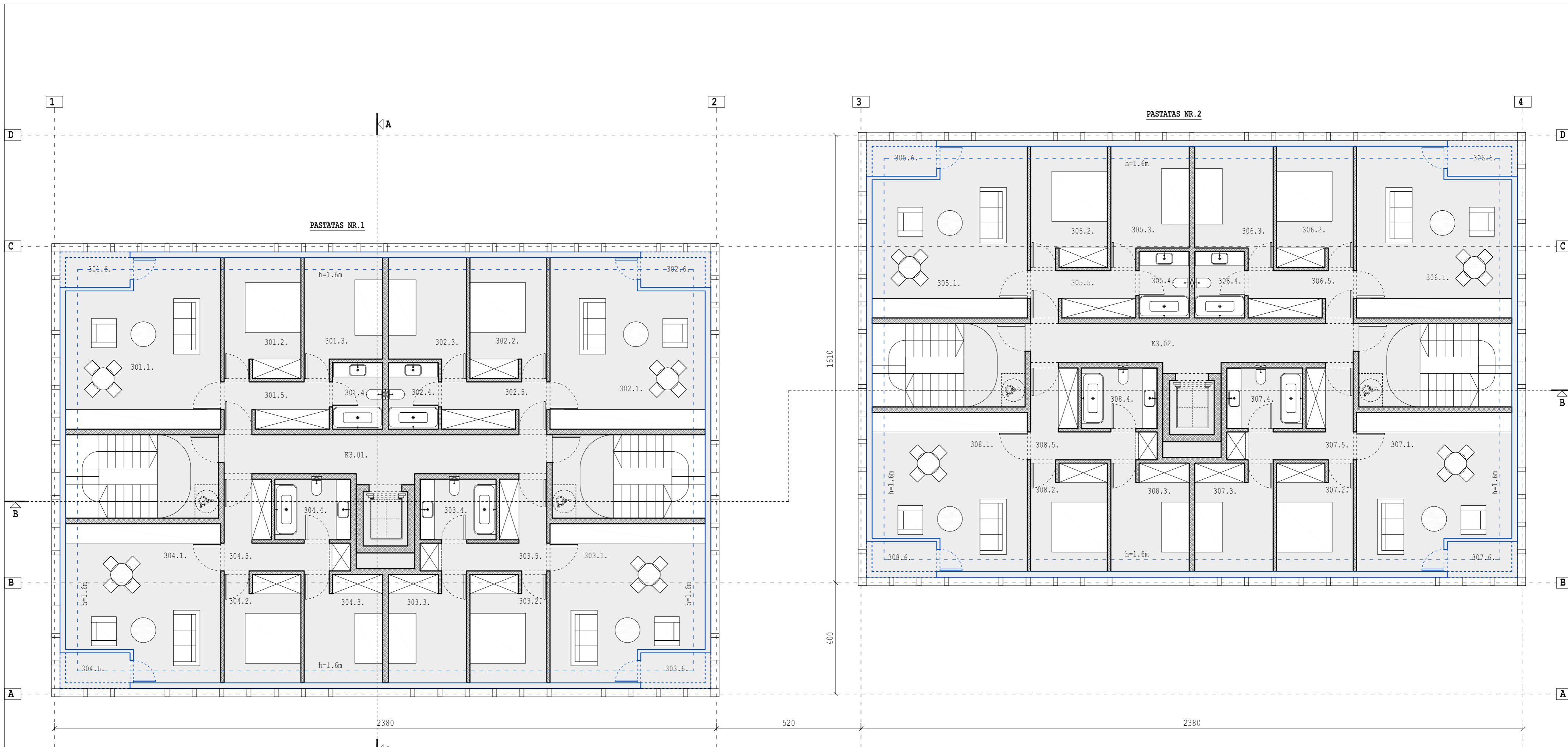

TREČIO AUKŠTO PATALPŲ EKSPLIKACIJA:

VIEŠBUČIO NUMERIS 301:
 301.1. POILSIO KAMBARYS...28,04m²
 301.2. TĖVŲ KAMBARYS...10,75m²
 301.3. VAIKŲ KAMBARYS...9,72m²
 301.4. WC/ VONIA...4,32m²
 301.5. HOLAS/ RŪBINĖ...6,46m²
BENDRAS PLOTAS...59,29m²
 301.6. BALKONAS...1,23m²

VIEŠBUČIO NUMERIS 302:
 302.1. POILSIO KAMBARYS...28,04m²
 302.2. TĖVŲ KAMBARYS...10,75m²
 302.3. VAIKŲ KAMBARYS...9,72m²
 302.4. WC/ VONIA...4,32m²
 302.5. HOLAS/ RŪBINĖ...6,46m²
BENDRAS PLOTAS...59,29m²
 302.6. BALKONAS...1,23m²

VIEŠBUČIO NUMERIS 303:
 303.1. POILSIO KAMBARYS...25,72m²
 303.2. TĖVŲ KAMBARYS...9,51m²
 303.3. VAIKŲ KAMBARYS...9,72m²
 303.4. WC/ VONIA...5,95m²
 303.5. HOLAS/ RŪBINĖ...8,50m²
BENDRAS PLOTAS...59,40m²
 303.6. BALKONAS...1,23m²

VIEŠBUČIO NUMERIS 304:
 304.1. POILSIO KAMBARYS...25,72m²
 304.2. TĖVŲ KAMBARYS...9,51m²
 304.3. VAIKŲ KAMBARYS...9,72m²
 304.4. WC/ VONIA...5,95m²
 304.5. HOLAS/ RŪBINĖ...8,50m²
BENDRAS PLOTAS...59,40m²
 304.6. BALKONAS...1,23m²

VIEŠBUČIO NUMERIS 305:
 305.1. POILSIO KAMBARYS...28,04m²
 305.2. TĖVŲ KAMBARYS...10,75m²
 305.3. VAIKŲ KAMBARYS...9,72m²
 305.4. WC/ VONIA...4,32m²
 305.5. HOLAS/ RŪBINĖ...6,46m²
BENDRAS PLOTAS...59,29m²
 305.6. BALKONAS...1,23m²

VIEŠBUČIO NUMERIS 306:
 306.1. POILSIO KAMBARYS...28,04m²
 306.2. TĖVŲ KAMBARYS...10,75m²
 306.3. VAIKŲ KAMBARYS...9,72m²
 306.4. WC/ VONIA...4,32m²
 306.5. HOLAS/ RŪBINĖ...6,46m²
BENDRAS PLOTAS...59,29m²
 306.6. BALKONAS...1,23m²

VIEŠBUČIO NUMERIS 307:
 307.1. POILSIO KAMBARYS...25,72m²
 307.2. TĖVŲ KAMBARYS...9,51m²
 307.3. VAIKŲ KAMBARYS...9,72m²
 307.4. WC/ VONIA...5,95m²
 307.5. HOLAS/ RŪBINĖ...8,50m²
BENDRAS PLOTAS...59,40m²
 307.6. BALKONAS...1,23m²

VIEŠBUČIO NUMERIS 308:
 308.1. POILSIO KAMBARYS...25,72m²
 308.2. TĖVŲ KAMBARYS...9,51m²
 308.3. VAIKŲ KAMBARYS...9,72m²
 308.4. WC/ VONIA...5,95m²
 308.5. HOLAS/ RŪBINĖ...8,50m²
BENDRAS PLOTAS...59,40m²
 308.6. BALKONAS...1,23m²

MANSARDINIO AUKŠTO BENDRŲJŲ PATALPŲ EKSPLIKACIJA:

K3.01. KORIDORIUS...17,08m²
 K3.02. KORIDORIUS...17,08m²

MANSARDINIO AUKŠTO BENDRAS VIEŠBUČIŲ NUMERIŲ PLOTAS...474,76m²
 MANSARDINIO AUKŠTO BENDRAS PLOTAS...508,92m²

BENDRAS VISŲ AUKŠTŲ PLOTAS...1620,12m²

- SUTARTINIAI ŽYMĖJIMAI:**
- STIKLO IR ALIUMINIO KONSTRUKCIJOS
 - SIENOS IR PERTVAROS
 - FASADO APDAILIOS ELEMENTAI

KVAL. PATV. DOK.NR.	UAB ARCHITEKTŲ BIURAS G.NATKEVIČIUS IR PARTNERIAI	A	STATINIO PROJEKTO PAVADINIMAS VIEŠBUČIŲ PASKIRTIES PASTATŲ VYTAUTO G. 21, PALANGOJE, STATYBOS PROJEKTAS
A1923	PV T.JŪRAS		STATINIO NUMERIS IR PAVADINIMAS 1.VIEŠBUČIŲ PASKIRTIES PASTATŲ 2.VIEŠBUČIŲ PASKIRTIES PASTATAS
A189,0039	SA PDV G.NATKEVIČIUS		DOKUMENTO PAVADINIMAS TREČIO AUKŠTO PLANAS M1:100
	ARCH. A.RIMŠELIS		LAPAS LAPŲ
	ARCH. E.SPŪDYS		0
	ARCH. P.NARAUSKAS		
STATYTOJAS IR (ARBA) UŽSAKOVAS	DOKUMENTO ŽYMUO	LAPAS	LAPŲ
LT UAB "TRANSRIVA PROJEKTAI"	0379 - 01.02 - PP - SA.B - 03	1	1

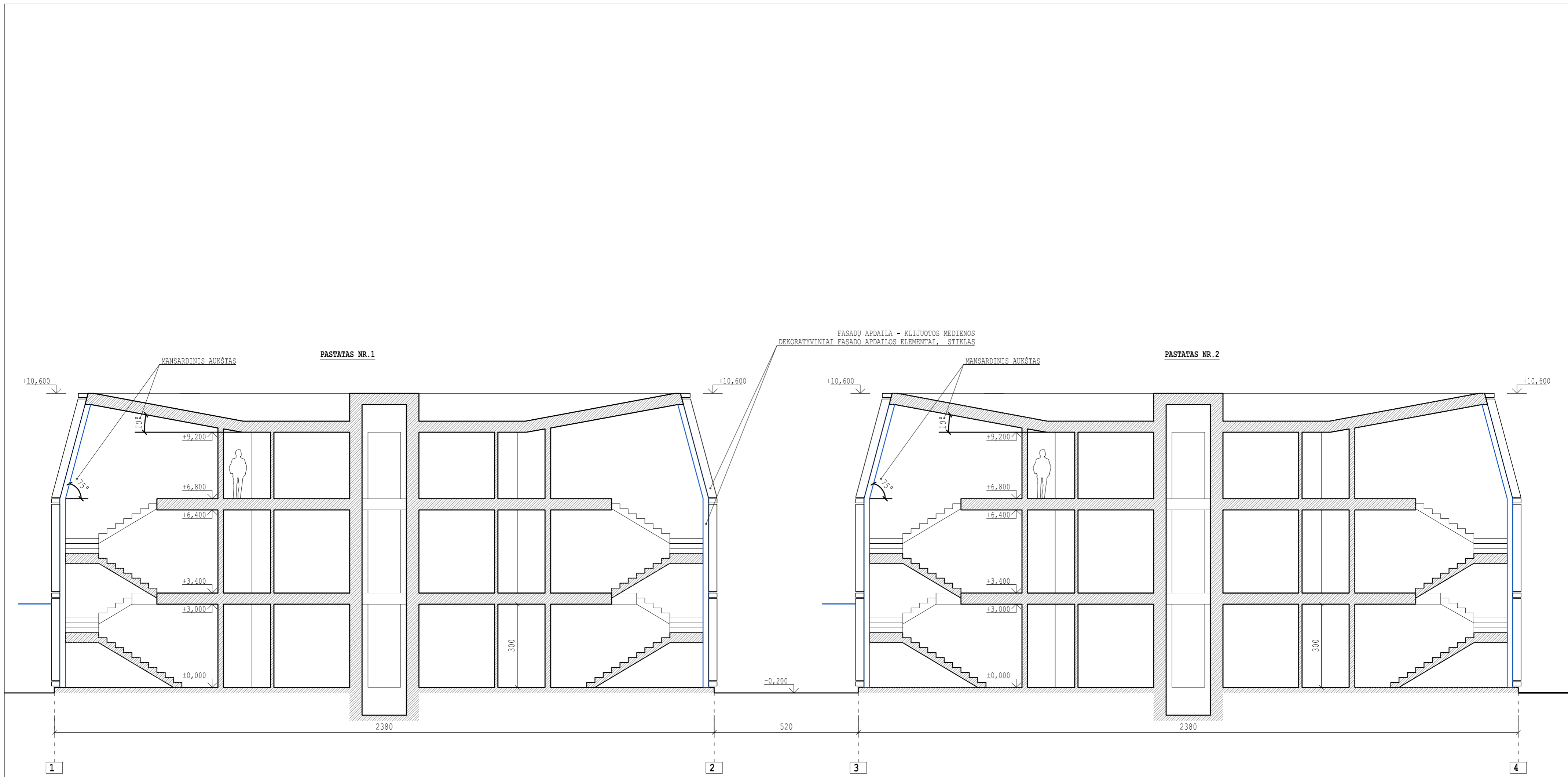

KVAL. PATV. DOK.NR.	UAB ARCHITEKTŲ BIURAS G.NATKEVIČIUS IR PARTNERIAI		A	STATINIO PROJEKTO PAVADINIMAS VIEŠBUČIŲ PASKIRTIES PASTATŲ VYTAUTO G. 21, PALANGOJE, STATYBOS PROJEKTAS	
A1923	PV	T.JŪRAS	<i>[Handwritten Signature]</i>	STATINIO NUMERIS IR PAVADINIMAS 1.VIEŠBUČIŲ PASKIRTIES PASTATAS 2.VIEŠBUČIŲ PASKIRTIES PASTATAS	
A189,0039	SA PDV	G.NATKEVIČIUS			
	ARCH.	A.RIMŠELIS			
	ARCH.	E.SPŪDYS			
	ARCH.	P.NARAUSKAS		DOKUMENTO PAVADINIMAS PJŪVIS B-B M1:100	LAI DA 0
	STATYTOJAS IR (ARBA) UŽSAKOVAS			DOKUMENTO ŽYMUO	LAPAS LAPŲ
LT	UAB "TRANSRIVA PROJEKTAI"			0379 - 01.02 - PP - SA.B - 04	1 1

PASTATAS NR.1

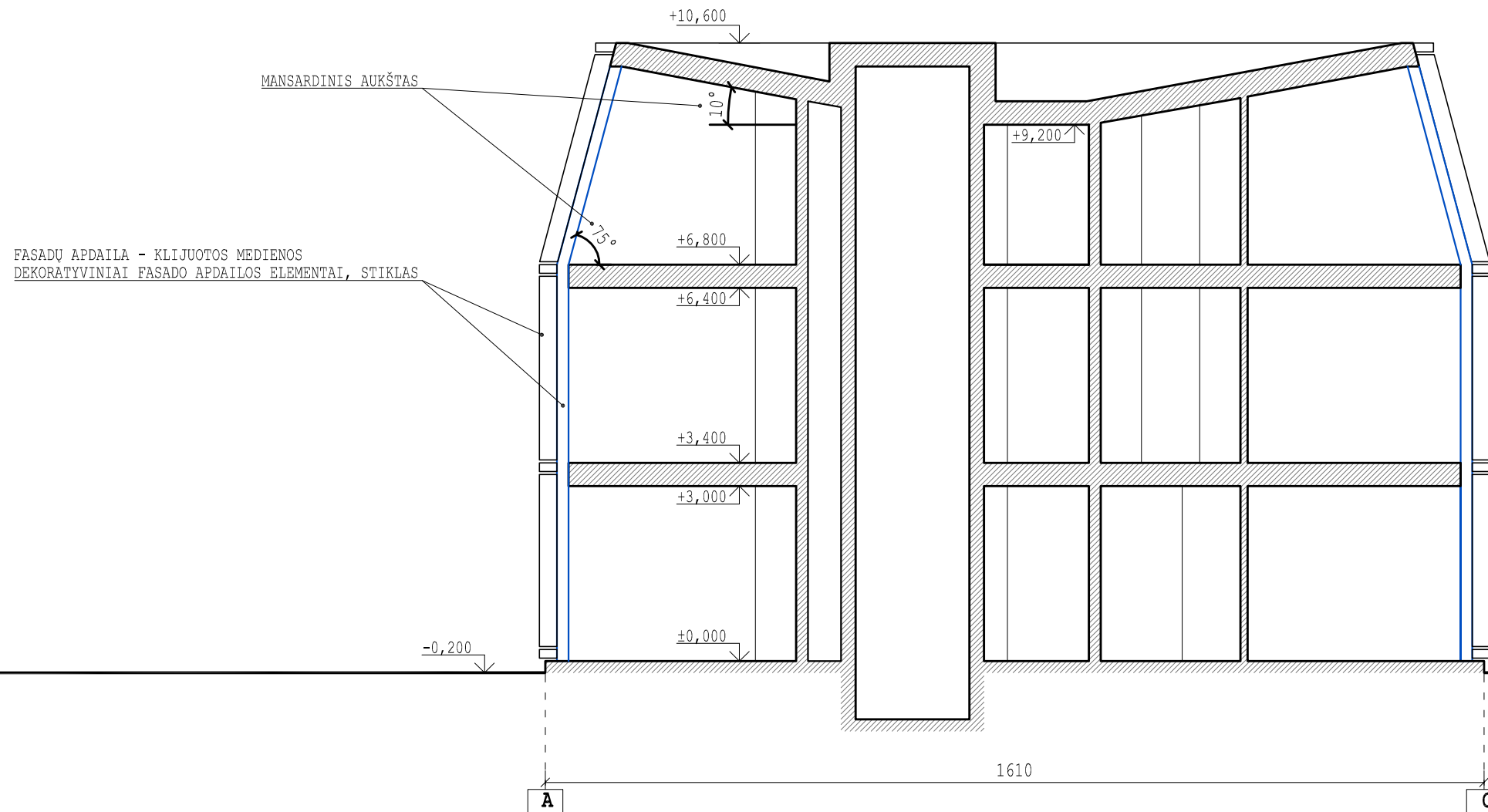

MANSARDINIS AUKŠTAS

FASADŲ APDAILA - KLIJUOTOS MEDIENOS
DEKORATYVINIAI FASADŲ APDAILOS ELEMENTAI, STIKLAS

KVAL. PATV. DOK.NR.	UAB ARCHITEKTŲ BIURAS G.NATKEVIČIUS IR PARTNERIAI			<i>A</i>	STATINIO PROJEKTO PAVADINIMAS VIEŠBUČIŲ PASKIRTIES PASTATŲ VYTAUTO G. 21, PALANGOJE, STATYBOS PROJEKTAS		
A1923	PV	T.JŪRAS		<i>[Signatures]</i>	STATINIO NUMERIS IR PAVADINIMAS 1.VIEŠBUČIŲ PASKIRTIES PASTATAS		
A189,0039	SA PDV	G.NATKEVIČIUS					
	ARCH.	A.RIMŠELIS					
	ARCH.	E.SPŪDYS					
	ARCH.	P.NARAUSKAS			DOKUMENTO PAVADINIMAS PJŪVIS A-A M1:100		
	STATYTOJAS IR (ARBA) UŽSAKOVAS				DOKUMENTO ŽYMUO	LAPAS	LAPŲ
LT	UAB "TRANSRIVA PROJEKTAI"				0379 - 01 - TP - SA.B - 05	1	1

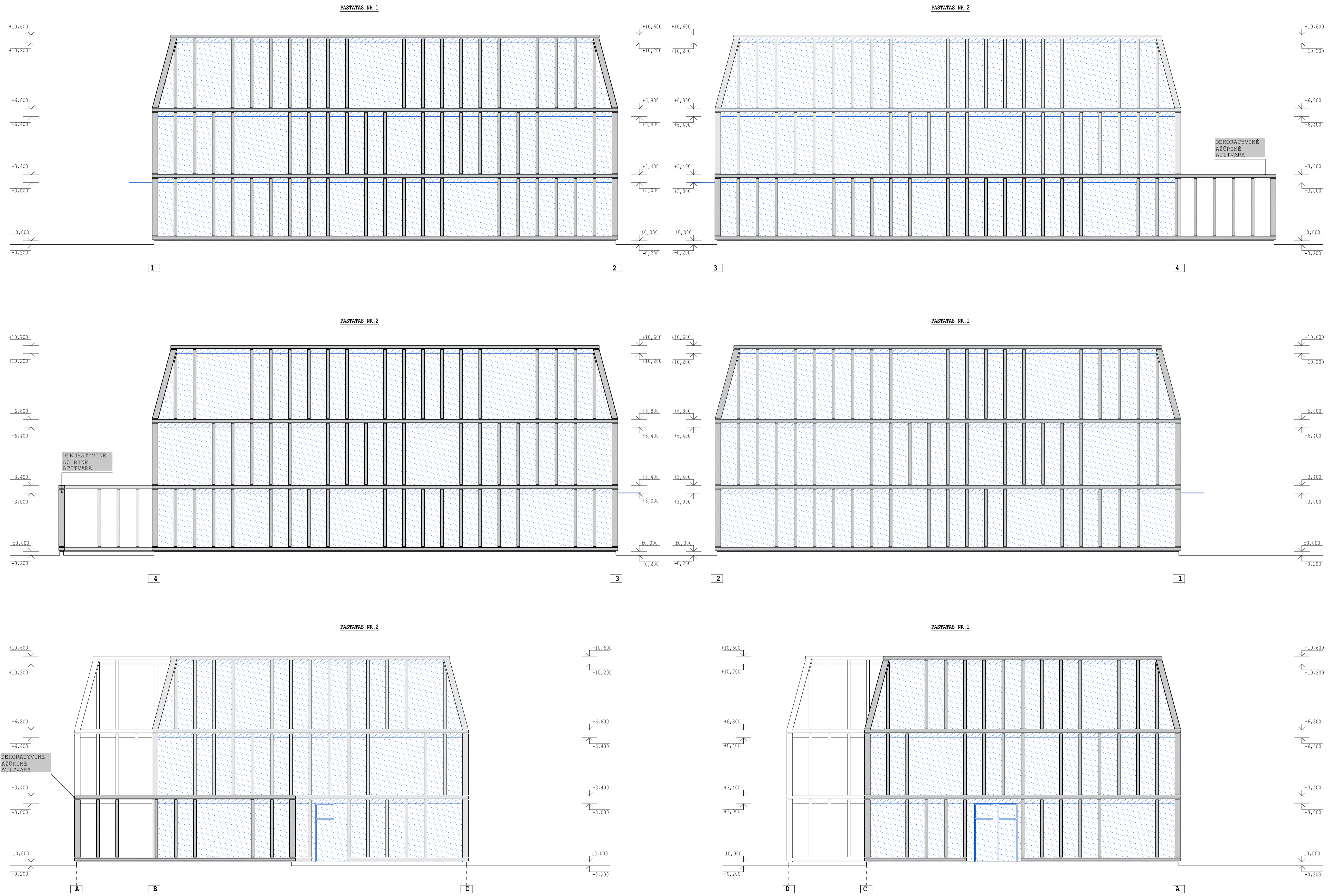

SUTARTINIAI ŽYMĖJIMAI:

- STIKLO IR ALIUMINIO KONSTRUKCIJOS
- EMALIUOTO STIKLO IR ALIUMINIO KONSTRUKCIJOS
- FASADO APDAILOS ELEMENTAI

KVAL. PATV. DOK.NR.	UAB ARCHITEKTŲ BIURAS G.NATKEVIČIUS IR PARTNERIAI		STATINIO PROJEKTO PAVADINIMAS VIEŠBUČIŲ PASKIRTIES PASTATŲ VYTAUTO G. 21, PALANGOJE, STATYBOS PROJEKTAS	
A1923 SA F0V	T.JŪRAS G.NATKEVIČIUS		STATINIO NUMERIS IR PAVADINIMAS 2.VIEŠBUČIŲ PASKIRTIES PASTATAS	
ARCH.	A.RIMŠELIS		DOKUMENTO PAVADINIMAS FASADAI X1-X4, X4-X1, Y4-Y1, Y1-Y4	LAIŠKA 0
ARCH.	E.SPŪDYS		M1:100	
ARCH.	P.NARAUSKAS			
LT	STATYTOJAS IR (ARBA) UŽSAKOVAS UAB "TRANSIVA PROJEKTAI"	DOKUMENTO ŽYMUO 0379 - 01.02 - PP - SA.B - 06	LAPAS 1	LAPŲ 1









