



OBJEKTAS : POILSIO PASKIRTIES PASTATO TVENKINIŲ G. 54,
PALANGOJE, STATYBOS PROJEKTAS

ADRESAS : TVENKINIŲ G. 54, PALANGA

STATYTOJAS : R. B.

STADIJA : PROJEKTINIAI PASIŪLYMAI

DALIS : ARCHITEKTŪRA

OBJEKTO NUMERIS : 0457

PROJEKTUOTOJAS : UAB ARCHITEKTŲ BIURAS G. NATKEVIČIUS IR
PARTNERIAI

TOMAS : I

DIREKTORIUS

G. NATKEVIČIUS

PROJEKTO VADOVAS A1923

T. JŪRAS

ĮMONĖS REGISTRAVIMO 028885
PAŽYMĖJIMO NUMERIS

POILSIO PASKIRTIES PASTATO TVENKINIŲ G. 54, PALANGOJE,
STATYBOS PROJEKTAS

PROJEKTINIAI PASIŪLYMAI

AIŠKINAMASIS RAŠTAS

PAŽINTINIAI DUOMENYS

- **Statybos pavadinimas.** Poilsio paskirties pastato Tvenkinių g. 54, Palangoje, statybos projektas.
- **Statytojas (užsakovas).** Žemės sklypo savininkas ir objekto statytojas - R. B.
- **Projektuotojas.** Projektinius pasiūlymus parengė UAB Architektų biuras G.Natkevičius ir partneriai. Projekto vadovas - Tomas Jūras (kvalifikacijos atestatas Nr. A1923), architektūrinės dalies vadovas - Gintautas Natkevičius (architekto kvalifikacijos atestatas Nr. A189, nekilnojamojo kultūros paveldo apsaugos specialisto atestatas Nr. 0039).

- **Objekto teritorija.** Projektas rengiamas žemės sklype Tvenkinių g. 54, Palangoje, kad. Nr. 4400/5336:2608, kurio plotas - 1200 m², pagrindinė tikslinė žemės sklypo naudojimo paskirtis – kita, naudojimo būdas – rekreacinės teritorijos. Sklype pastatų nėra. Jame auga pavieniai medžiai, veja.

Sklype galioja detaliojo plano reglamentai: „Palangos miesto centrinės dalies detaliojo plano keitimo teritorijoje tarp Tvenkinių g., Šermukšnių g., valstybinio miško ir žemės sklypo Tvenkinių g. 52, Palangoje“. TDP Nr.: K-VT-25-18-154. Patvirtinimas (Palangos m. savivaldybės administracijos direktoriaus įsakymas 2019-09-24, Nr. A1-1297). Pagal detalų planą numatyti rodikliai: teritorijos naudojimo būdas – rekreacinės teritorijos; užstatymo tankis (UT %) – 20; užstatymo intensyvumas (UI %) – 50; priklausomųjų želdynų ir želdinių teritorijų dalys (%) – 40; pastatų aukštų skaičius (vnt.) – 1-3a; leistinas pastatų aukštis nuo žemės paviršiaus (m) - 10,5, maksimali altitudė - 13,8 m.

Sklypas patenka į „Plaušės teritorijos, Palangos miesto bendrojo plano pažymėtą kaip P4 kvartalas, architektūrinės ir inžinerinės plėtros specialųjį planą“, pagal kurį nurodoma, žemės naudojimo būdas – rekreacinės teritorijos.

Į sklypą patenkama iš Tvenkinių gatvės pusės suformuotu servitutu (Šermukšnių g. 30 sklype): kelio servitutas – teisė važiuoti transporto priemonėmis, naudotis pėsčiųjų taku (viešpataujantis).

Tvarkoma teritorija nepatenka į saugomas, Natura 2000 ar kultūros paveldo teritorijas ir su jomis nesiriboja. Artimiausia saugoma teritorija ~500 m atstumu vakarų kryptimi – Baltijos jūros pakrantė - teritorija atitinkanti PAST kriterijus. Projektuojamoje teritorijoje nekilnojamųjų kultūros vertybių nėra ir į kultūros apsaugos zonas nepatenka. Artimiausias kultūros paveldo objektas yra pavienis objektas – Palangos kapinynas, vadinamas Naglio kalnu (un. kodas 1810), nutolęs nuo tvarkomos teritorijos apie 300 m šiaurės vakarų kryptimi.

Tvenkinių gatvėje yra įrengti vandentiekio, nuotekų, lietaus nuotekų, elektros tinklų, vidutinio slėgio dujų magistraliniai miesto tinklai, sklype - neveikiantys lietaus drenažo tinklai.

Sklypui nustatytos specialiosios žemės naudojimo sąlygos: vandens tiekimo ir nuotekų, paviršinių nuotekų tvarkymo infrastruktūros apsaugos zonos, požeminio vandens vandenviečių apsaugos zonos, aerodromo apsaugos zonos.

TRUMPAS PROJEKTINIŲ SPRENDINIŲ (PASIŪLYMŲ) APRAŠYMAS

Vadovaujantis statytojo pageidavimais sklype projektuojamas poilsio paskirties pastatas, skirtas užsakovo šeimos reikmėms - poilsiui, neteikiant jame apgyvendinimo paslaugų. Pastatas projektuojamas centrinėje sklypo dalyje, detaliuoju planu nustatytoje užstatymo zonoje, išlaikant normatyvinius atstumus nuo sklypo ribų. Projektuojamo poilsio paskirties pastato pagrindinis fasadas, įėjimas į pastatą bei įvažiavimas į sklypą numatomas iš Tvenkinių gatvės pusės. Į sklypą patenkama per numatytą kelio servitutą (teisė važiuoti transporto priemonėmis, naudotis pėsčiųjų taku (viešpataujantis).

Projektuojamo poilsio pastato fasadai numatomi iš natūralios rusvos spalvos gelžbetonio sienų su fasadine aliuminio-stiklo sistema (rėmų spalva RAL 7021). Stogas – šlaitinis, dengiamas rudos spalvos PVC danga.

Kietos dangos aikštelė numatoma ties įvažiavimu ir įėjimu į pastatą. Automobilių stovėjimo vietos - kietos dangos aikštelėje bei garažo patalpoje. Poilsio paskirties pastatams reikalingas automobilių stovėjimo vietų skaičius (pagal STR 2.06.04:2014. „Gatvės ir vietinės reikšmės keliai. Bendrieji reikalavimai“) – 1 automobilio stovėjimo vieta kiekvienam kambariui (numerui). Pastate projektuojami keturi kambariai, reikalingas automobilių stovėjimo vietų skaičius – 4. Bendrai numatytos 5 automobilių stovėjimo vietos: dvi garažo patalpoje, trys ant kietos dangos aikštelės kieme.

Šiuo metu visame sklype auga veja, pavieniai medžiai. Ties įvažiavimu į sklypą bei vidiniame kieme bus įrengtos kietos dangos aikštelės. Bazalto trinkelė danga sklype sudarys ~260 m². Bazalto skalda numatoma vidinėje sklypo dalyje ties pastatu (~50 m²). Likusi sklypo dalis užsėjama daugiamete veja (plotas ~679 m², tai sudaro ~57% sklypo ploto). Tvora nenumatoma, vieno metro atstumu nuo kaimyninių sklypo ribų, sklypo perimetru formuojama gyvatvorė.

Pirmame pastato aukšte projektuojama bendro naudojimo patalpa (poilsio, valgomojo, virtuvės erdvė), kambarys, bendra tualetų ir dušo patalpa, garažas. Antrame aukšte numatomi trys kambariai, dušo-tualetų patalpos, rūbinė ir skalbykla.

Pagrindinės projektuojamo pastato laikančios konstrukcijos – rusvos monolitinės gelžbetoninės trisluoksnės lauko sienos, kurių apdailinis paviršius atkartoja medžio rieves; vidinės monolitinės gelžbetoninės sienos, monolitinės perdangos, plieninės kolonos. Pamatai – ištisinio sraigtinio betonavimo poliai. Fasado konstrukcijos – fasadinė aliuminio-stiklo sistema (RAL 7021), fasadiniai skardos elementai - RAL 9006.

Pastato eksploatacijai užtikrinti reikalingi inžineriniai tinklai bus jungiami prie miesto inžinerinių tinklų, kurie užtikrina reikalingus kiekius bei pajėgumus naujai projektuojamam pastatui.

Projektuojamas poilsio paskirties pastatas savo išore ir pagrindiniais parametrais (aukščiu, plotu, tūriu, naudojamomis medžiagomis, spalviniais sprendiniais) neturės neigiamos įtakos aplinkinei teritorijai.

PAGRINDINIAI TECHNINIAI RODIKLIAI

Pavadinimas	Mato vienetas	Projektuojamo pastato rodikliai	Rodikliai pagal detalų planą
SKLYPAS :			
- sklypo plotas	m ²	1200	1200
- sklypo užstatymo tankis	%	20	30
- sklypo užstatymo intensyvumas	%	24	50
PASTATAS:			
- bendrasis plotas	m ²	282,37	-
- pastatų bendras tūris	m ³	1493	-
- aukštų skaičius	vnt.	2	1-3
- pastatų aukštis	m	8,15	10,50

Architektas

Gintautas Natkevičius

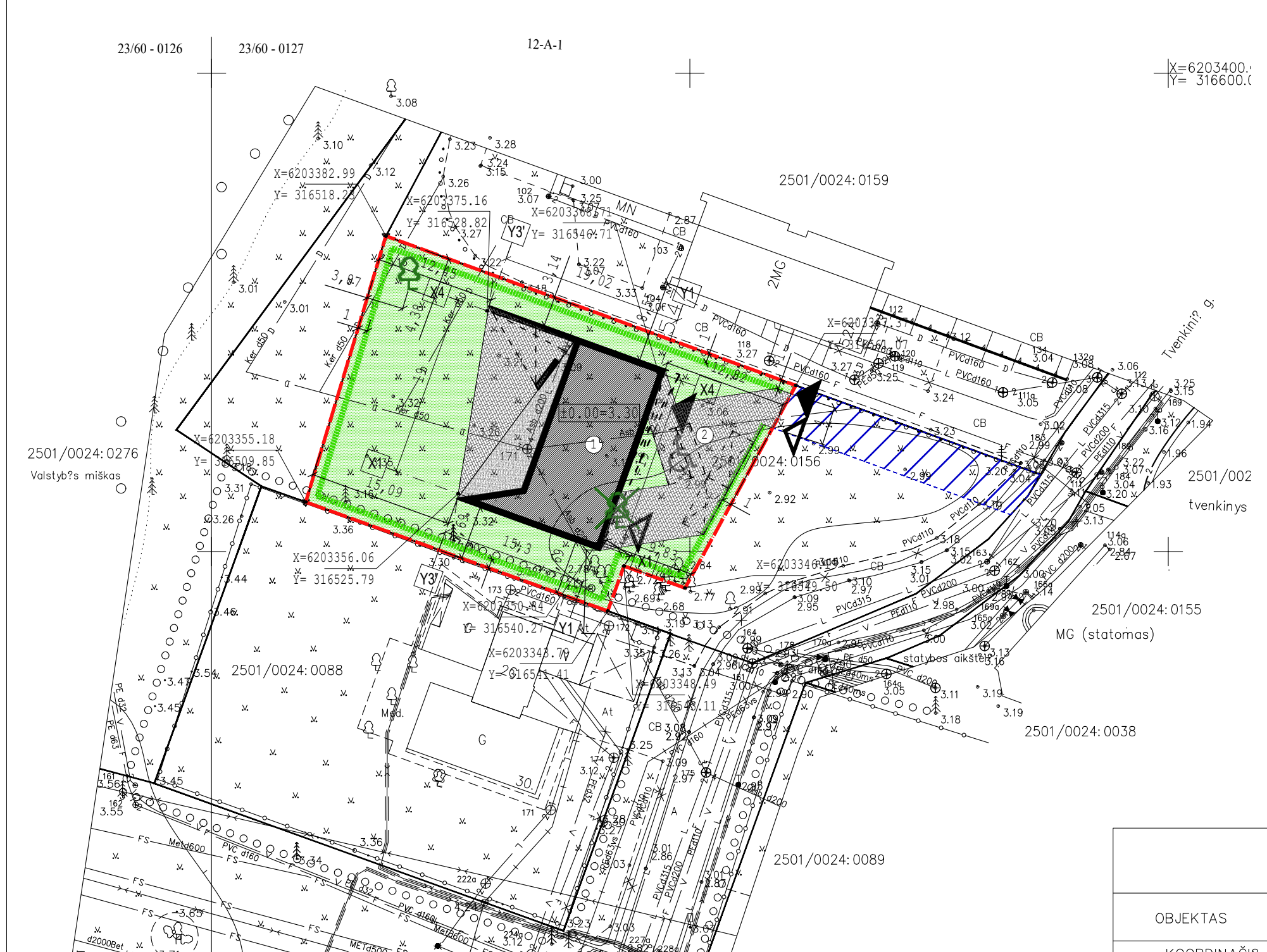

- PASTABOS:
1. MATMENYS SKLYPE NURODYTI METRAIS, AUKŠČIAI- ALTITUDĖMIS.
 2. SUTARTINIAI ŽYMĖJIMAI GALIOJA VISIEMS SKLYPO PLANAMS.
 3. STATYBOS METU, VISAS SKLYPE ESANTIS DIRVOŽEMIO SLUOKSNIS IŠSAUGOJAMAS IR NAUDOJAMAS VEJOS SĖJIMUI.
 4. GRĖŽIANT TVOROS POLIUS, NEPAŽEISTI ESAMŲ INŽ. TINKLŲ.
 5. PARENKANT ŽELDINIUS, GERBŪVIO ELEMENTUS, KVIESTI PROJEKTO AUTORIUS.
 6. VIETOJE VEJOS BORTŲ VISU TRINKELIŲ DANGOS PERIMETRU NAUDOTI METALO JUOSTA
 7. AUTOMATINIAI ĮVAŽIAVIMO Į SKLYPĄ VARTAI VALDOMI DISTANCINIU, PROGRAMUOJAMU PULTELIU.
 8. VEJA IR MEDŽIAI SODINAMI LAIKANTIS LR APLINKOS MINISTRO 2007 12 29 ĮSAKYMO NR.D1-717. REIKALAVIMŲ
 9. MEDŽIŲ KIRTIMAS GALIMAS TIK TURINT STATYBĄ LEIDŽIANTĮ DOKUMENTĄ IR NUSTATYTA TVARKA GAVUS LEIDIMĄ MEDŽIŲ KIRTIMUI.

SUTARTINIAI ŽYMĖJIMAI

	PROJEKTUOJAMAS PASTATAS
	ĮĖJIMAS
	ĮVAŽIAVIMAS
	SKLYPO RIBA.....1200.00 m ²
	BAZALTO TRINKELĖS 10X10X10cm...259.97 m ²
	BAZALTO SKALDA.....49.94 m ²
	KERPAMA VEJA.....678.85 m ²
	KERTAMI MEDŽIAI.....1 VNT
	ATSODINAMI MEDŽIAI.....1 VNT
	GYVATVORĖ.
	AUTOMOBILIO STOVĖJIMO VIETA.....3 VNT
	KELIO SERVIDUTAS

BENDRIEJI RODIKLIAI:

SKLYPO PLOTAS.....	1200 m ²
UŽSTATYMO TANKIS.....	20.0%
UŽSTAYMO INTENSIVUMAS.....	24%
UŽSTATYMO PLOTAS.....	239.91 m ²
BENDRAS PLOTAS.....	282.37 m ²
PASTATO TŪRIS.....	1493 m ³
PASTATO AUKŠTIS.....	8.15 m

① PROJEKTUOJAMAS GYVENAMAS NAMAS
② PROJEKTUOJAMA KIETOS DANGOS AIKŠTELĖ

Artūro Petrausko individuali veikla
Pažyma Nr.284090
Ekonominės veiklos rūšies klasifikatorius 711240 Geodezinė veikla

OBJEKTAS	2018.04.20 suderinta TOPD informacin?je sistemoje ID Nr. 25:18:320	Tvenkini g. 54, Palanga 2501/0024:0156
COORDINACIŲ SISTEMA: LKS-94	AUKŠČIŲ SISTEMA: LAS07	
GEODEZININKAS	Geodezininko kvalifikacijos pažym?jimo Nr.1GKV-449	
	VARDAS IR PAVARD?	PARAŠAS
	Art?ras Petrauskis	2018 04 11
		A.V.

KVAL. PATV. DOK.NR.	UAB ARCHITEKTŲ BIURAS G.NATKEVIČIUS IR PARTNERIAI	A	STATINIO PROJEKTO PAVADINIMAS POILSIO PASKIRTIES PASTATO TVENKINIŲ G. 54, PALANGOJE, STATYBOS PROJEKTAS
A1923	PV	T.JŪRAS	STATINIO NUMERIS IR PAVADINIMAS
A189,0039	SA PDV	G.NATKEVIČIUS	1. POILSIO PASKIRTIES PASTATAS
	ARCH.	A.RIMŠĖLIS	
			DOKUMENTO PAVADINIMAS SKLYPO PLANAS M 1:500
			LAIIDA 0
STATYTOJAS IR (ARBA) UŽSAKOVAS	DOKUMENTO ŽYMUO		LAPAS LAPŲ
LT R. B.	0457 - 01 - PP - SP.B - 01		1 1

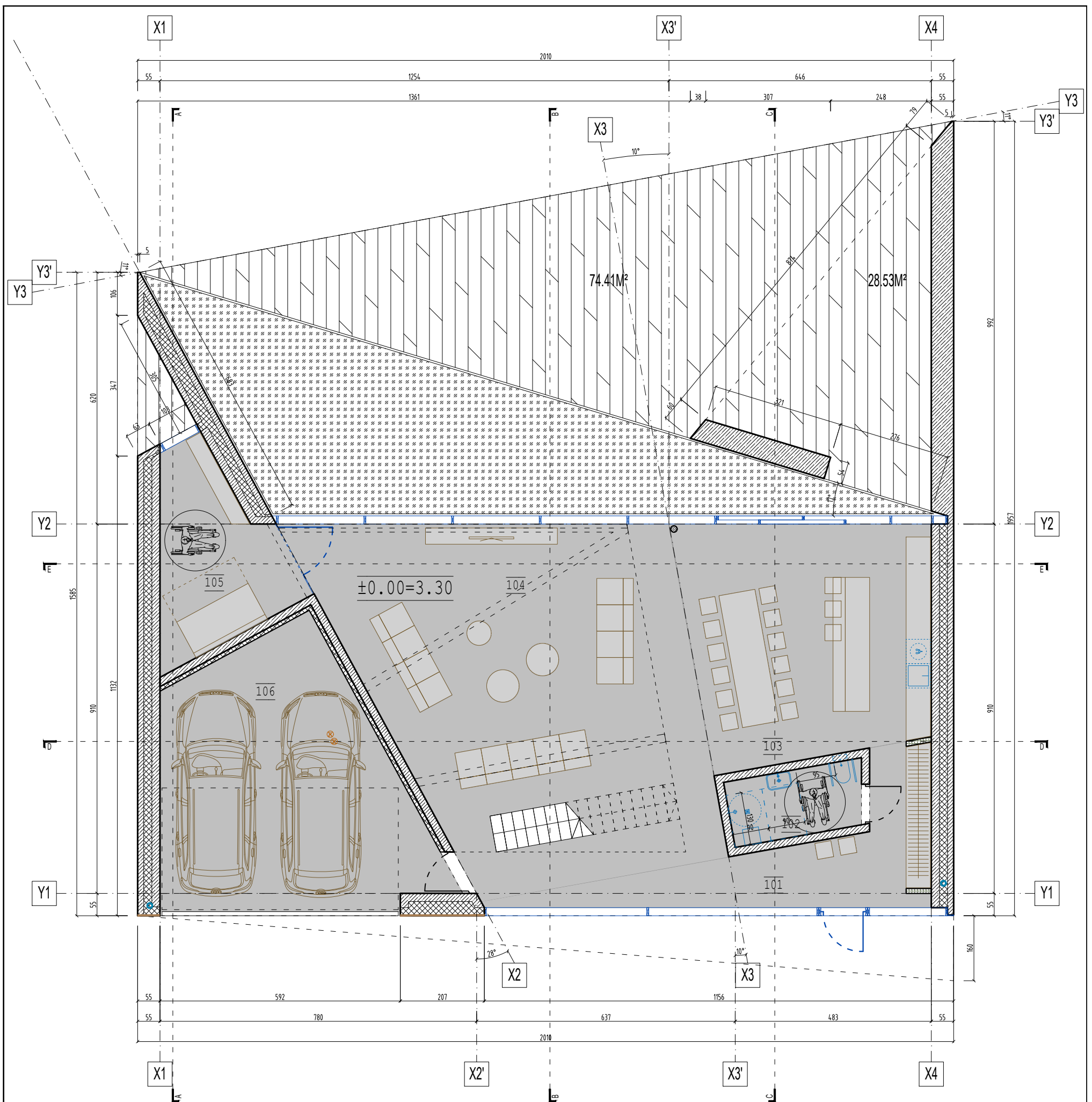

PASTABOS

- MATMENYS BRĖŽINIUISE DUOTI CENTIMETRAIS, ALTITUDĖS METRAIS.
- UŽSAKANT GAMINIUS, JŲ MATMENIS TIKSLINTI VIETOJE IR SUDERINTI SU GENRANGOVU BEI PROJEKTO AUTORIAIS.
- STATYBOS METU IŠKILUS BETKOKIEMS NEAIŠKUMAMS KVIESTI PROJEKTO AUTORIUS.

SUTARTINIAI ŽYMĖJIMAI

	G/B RUSVOS SPALVOS MONOLITAS
	G/K KONSTRUKCIJOS
	ŠILUMINĖ IZOLIACIJA
	BAZALTO TRINKELĖS
	SKALDA
	PVC STOGO DANGA (RUDA)
	SKARDA RAL 9006
	LANGAI IR VITRINOS ALIUMINIO KONC. SPALVA RAL 7021
	VENTILIACIJOS ORTAKIAI
	ĮLAJOS

EKSPLIKACIJA		
NR.	PATALPOS PAVADINIMAS	PLOTAS m ²
101	HOLAS	15,74
102	ŽN WC	5,39
103	VALGOMASIS VIRTUVĖ	34,06
104	POILSIO ERDVĖ	68,84
105	KAMBARYS	13,02
106	GARAŽAS	37,83
201	KORIDORIUS	13,99
202	KAMBARYS	18,04
203	KAMBARYS	17,97
204	WC	4,37
205	SKALBYKLA	9,32
206	DRABUŽINĖ	12,09
207	WC	11,06
208	KAMBARYS	20,86
PIRMO AUKŠTO PLOTAS		174,88
ANTRO AUKŠTO PLOTAS		107,70
BENDRAS PLOTAS		282,58

KVAL. PATV. DOK.NR.	UAB ARCHITEKTŲ BIURAS G.NATKEVIČIUS IR PARTNERIAI	A	STATINIO PROJEKTO PAVADINIMAS POILSIO PASKIRTIES PASTATO TVENKINIŲ G. 54, PALANGOJE, STATYBOS PROJEKTAS
A1923	PV T.JŪRAS		STATINIO NUMERIS IR PAVADINIMAS
A189,0039	SA PDV G.NATKEVIČIUS		1. POILSIO PASKIRTIES PASTATAS
	ARCH. A.RIMŠELIS		
			DOKUMENTO PAVADINIMAS PIRMO AUKŠTO PLANAS M 1:100
			LAIDA 0
LT	STATYTOJAS IR (ARBA) UŽSAKOVAS R. B.	DOKUMENTO ŽYMUO 0457 - 01 - PP - SA.B - 01	LAPAS LAPŲ 1 1

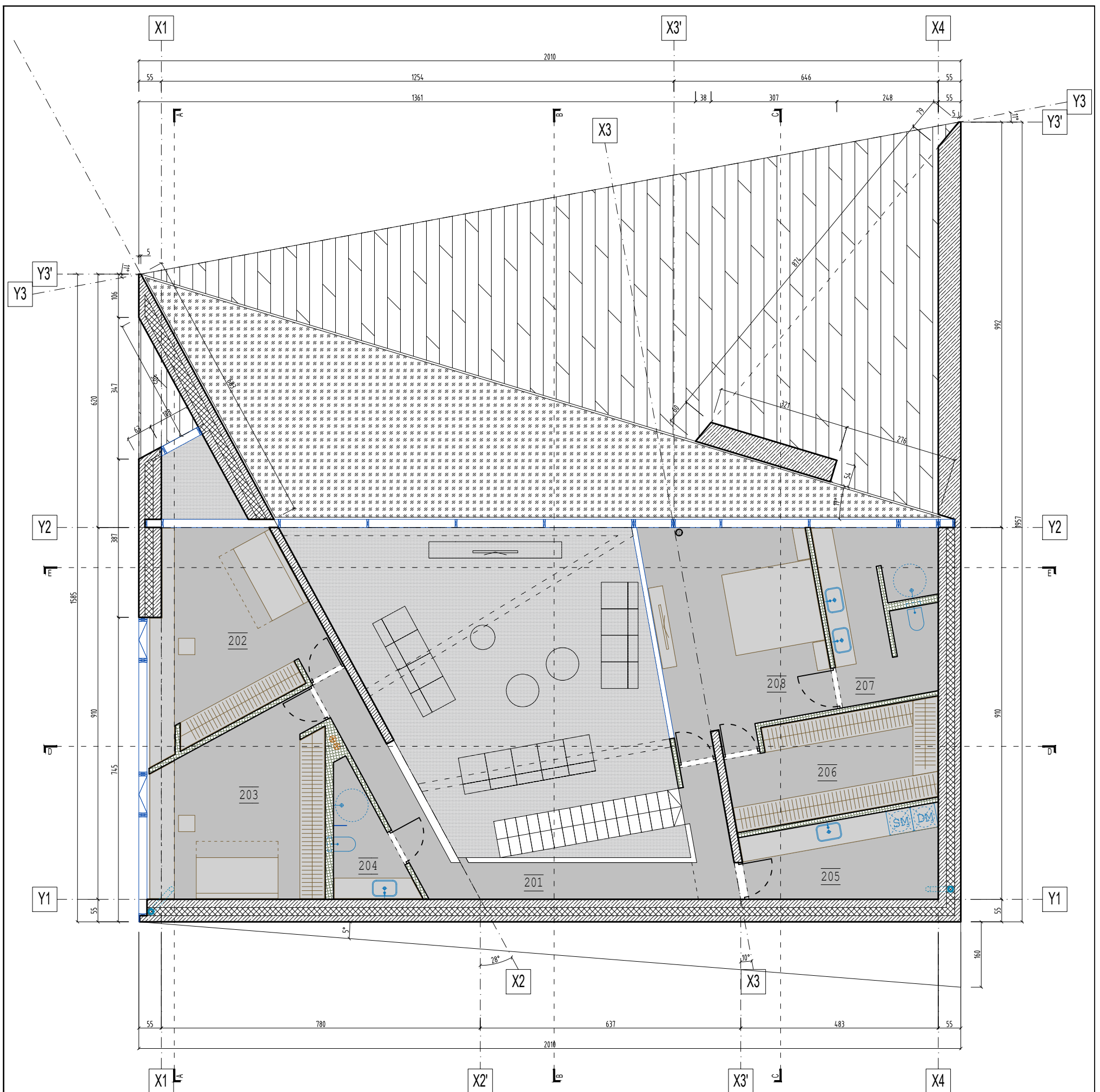

PASTABOS

1. MATMENYS BRĖŽINIUIOSE DUOTI CENTIMETRAIS, ALTITUDĖS METRAIS.
2. UŽSAKANT GAMINIUS, JŲ MATMENIS TIKSLINTI VIETOJE IR SUDERINTI SU GENRANGOVU BEI PROJEKTO AUTORIAIS.
3. STATYBOS METU IŠKILUS BETKOKIEMS NEAIŠKUMAMS KVIESTI PROJEKTO AUTORIUS.

EKSPLIKACIJA		
NR.	PATALPOS PAVADINIMAS	PLOTAS m ²
101	HOLAS	15,74
102	WC	2,61
103	SANDĖLIUKAS	2,57
104	VALGOMASIS VIRTUVĖ	34,06
105	POILSIO ERDVE	68,84
106	KAMBARYS	13,02
107	GARAŽAS	37,83
201	KORIDORIUS	13,99
202	KAMBARYS	18,04
203	KAMBARYS	17,97
204	WC	4,37
205	SKALBYKLA	9,32
206	DRABUŽINĖ	12,09
207	WC	11,06
208	KAMBARYS	20,86
PIRMO AUKŠTO PLOTAS		174.67
ANTRO AUKŠTO PLOTAS		107.70
BENDRAS PLOTAS		282.37

SUTARTINIAI ŽYMĖJIMAI

	G/B RUSVOS SPALVOS MONOLITAS
	G/K KONSTRUKCIJOS
	ŠILUMINĖ IZOLIACIJA
	BAZALTO TRINKELĖS
	SKALDA
	PVC STOGO DANGA (RUDA)
	SKARDA RAL 9006
	LANGAI IR VITRINOS ALIUMINIO KONC. SPALVA RAL 7021
	VENTILIACIJOS ORTAKIAI
	ĮLAJOS

KVAL. PATV. DOK.NR.	UAB ARCHITEKTŲ BIURAS G.NATKEVIČIUS IR PARTNERIAI	A	STATINIO PROJEKTO PAVADINIMAS POILSIO PASKIRTIES PASTATO TVENKINIŲ G. 54, PALANGOJE, STATYBOS PROJEKTAS		
A1923	PV T.JŪRAS		STATINIO NUMERIS IR PAVADINIMAS 1. POILSIO PASKIRTIES PASTATAS		
A189,0039	SA PDV G.NATKEVIČIUS		DOKUMENTO PAVADINIMAS ANTRO AUKŠTO PLANAS M 1:100		LAIDA 0
	ARCH. A.RIMŠELIS		DOKUMENTO ŽYMUO 0457 - 01 - PP - SA.B - 02		LAPAS 1
LT	STATYTOJAS IR (ARBA) UŽSAKOVAS R. B.	DOKUMENTO ŽYMUO 0457 - 01 - PP - SA.B - 02		LAPAS 1	LAPŲ 1

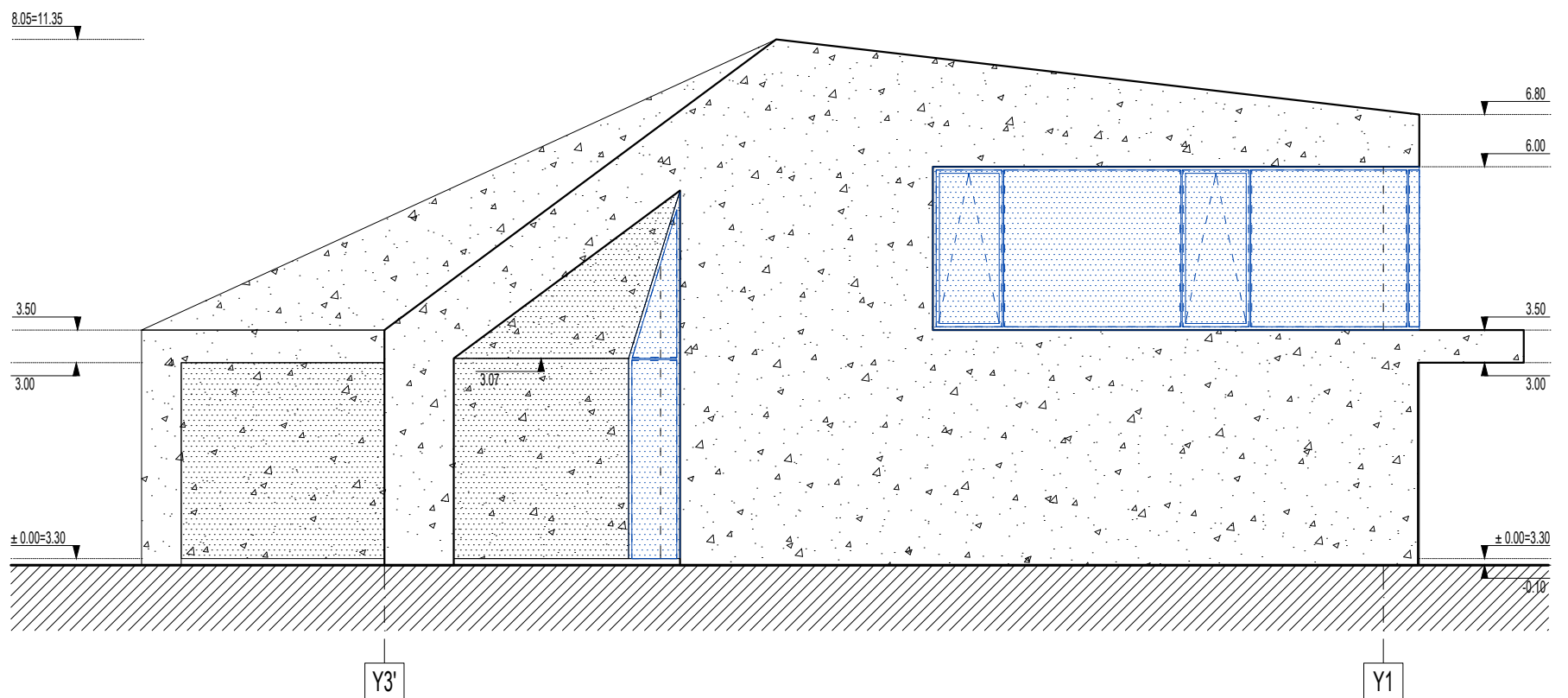
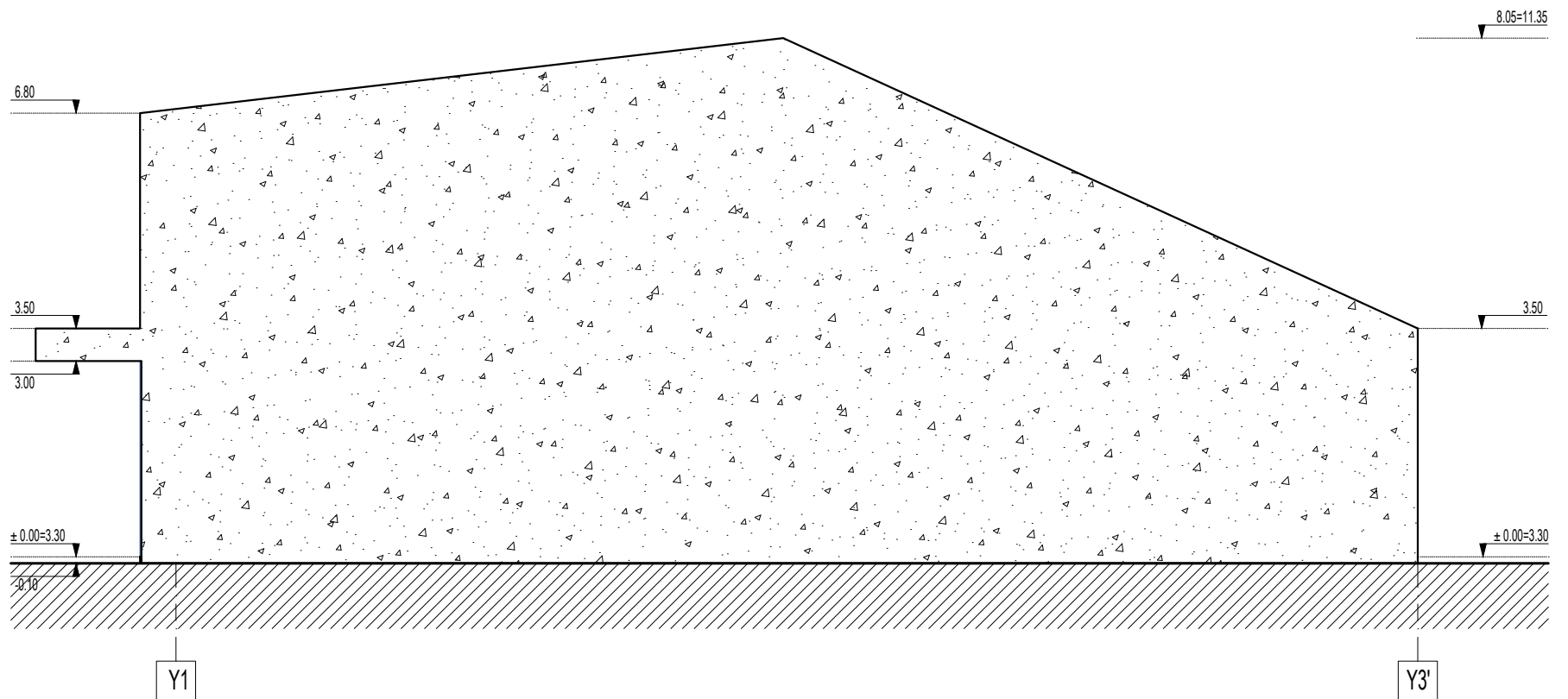

PASTABOS

1. MATMENYS BRĖŽINIUIOSE DUOTI CENTIMETRAIS, ALTITUDĖS METRAIS.
2. UŽSAKANT GAMINIUS, JŲ MATMENIS TIKSLINTI VIETOJE IR SUDERINTI SU GENRANGOVU BEI PROJEKTO AUTORIAIS.
3. STATYBOS METU IŠKILUS BETKOKIEMS NEAIŠKUMAMS KVIESTI PROJEKTO AUTORIUS.

SUTARTINIAI ŽYMĖJIMAI

	G/B RUSVOS SPALVOS MONOLITAS
	G/K KONSTRUKCIJOS
	ŠILUMINĖ IZOLIACIJA
	BAZALTO TRINKELĖS
	SKALDA
	PVC STOGO DANGA (RUDA)
	SKARDA RAL 9006
	LANGAI IR VITRINOS ALIUMINIO KONC. SPALVA RAL 7021
	VENTILIACIJOS ORTAKIAI
	ĮLAJOS

KVAL. PATV. DOK.NR.	UAB ARCHITEKTŲ BIURAS G.NATKEVIČIUS IR PARTNERIAI		A	STATINIO PROJEKTO PAVADINIMAS POILSIO PASKIRTIES PASTATO TVENKINIŲ G. 54, PALANGOJE, STATYBOS PROJEKTAS	
A1923	PV	T.JŪRAS		STATINIO NUMERIS IR PAVADINIMAS	
A189,0039	SA PDV	G.NATKEVIČIUS		1. POILSIO PASKIRTIES PASTATAS	
	ARCH.	A.RIMŠELIS		DOKUMENTO PAVADINIMAS	
				FASADAI TARP AŠIŲ Y1-Y3 IR Y3-Y1	
				M 1:100	
	STATYTOJAS IR (ARBA) UŽSAKOVAS			DOKUMENTO ŽYMUO	LAPAS
LT	R. B.			0457 - 01 - PP - SA.B - 04	LAPŲ
					0
				1	1

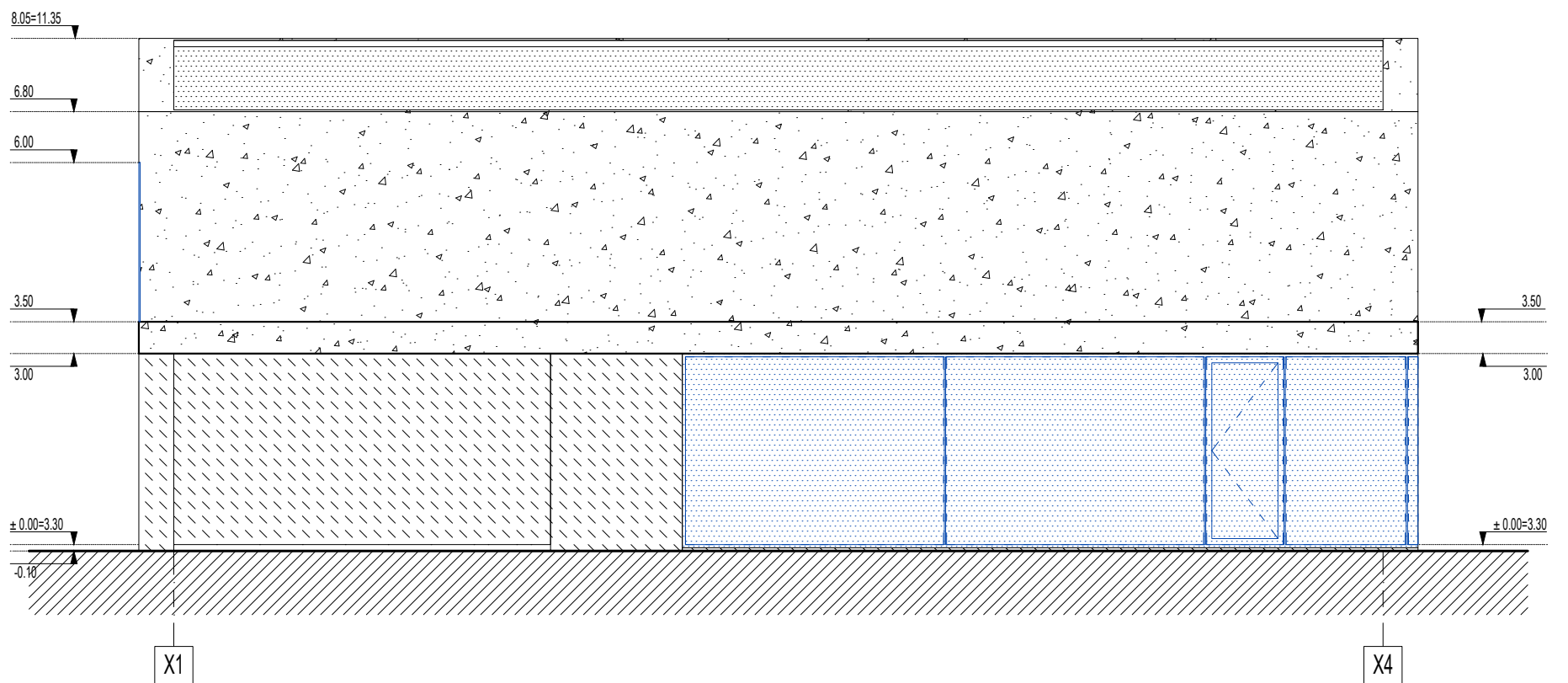
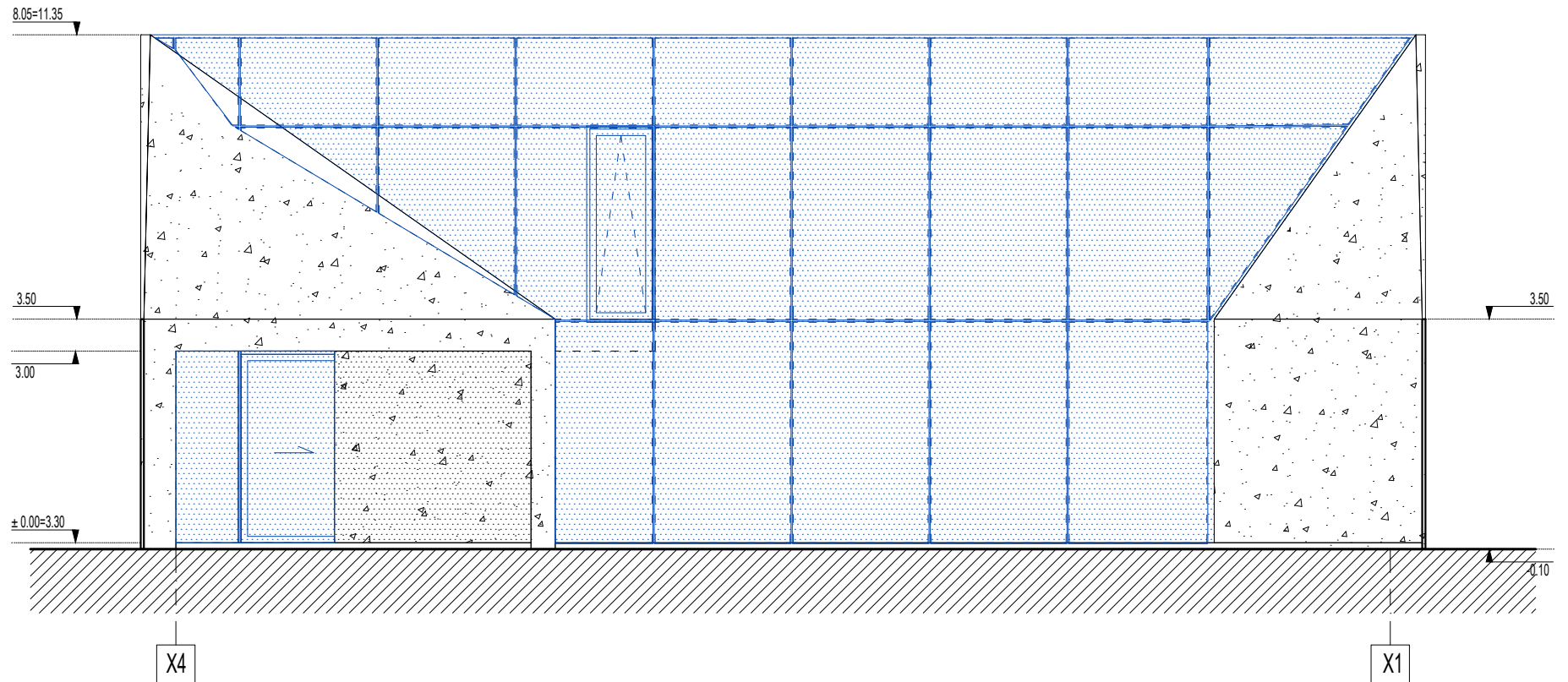

PASTABOS

1. MATMENYS BRĖŽINIUIOSE DUOTI CENTIMETRAIS, ALTITUDĖS METRAIS.
2. UŽSAKANT GAMINIUS, JŲ MATMENIS TIKSLINTI VIETOJE IR SUDERINTI SU GENRANGOVU BEI PROJEKTO AUTORIAIS.
3. STATYBOS METU IŠKILUS BETKOKIEMS NEAIŠKUMAMS KVIESTI PROJEKTO AUTORIUS.

SUTARTINIAI ŽYMĖJIMAI	
	G/B RUSVOS SPALVOS MONOLITAS
	G/K KONSTRUKCIJOS
	ŠILUMINĖ IZOLIACIJA
	BAZALTO TRINKELĖS
	SKALDA
	PVC STOGO DANGA (RUDA)
	SKARDA RAL 9006
	LANGAI IR VITRINOS ALIUMINIO KONC. SPALVA RAL 7021
	VENTILIACIJOS ORTAKIAI
	ĮLAJOS

KVAL. PATV. DOK.NR.	UAB ARCHITEKTŲ BIURAS G.NATKEVIČIUS IR PARTNERIAI		A	STATINIO PROJEKTO PAVADINIMAS POILSIO PASKIRTIES PASTATO TVENKINIŲ G. 54, PALANGOJE, STATYBOS PROJEKTAS	
A1923	PV	T.JŪRAS		STATINIO NUMERIS IR PAVADINIMAS	
A189,0039	SA PDV	G.NATKEVIČIUS		1. POILSIO PASKIRTIES PASTATAS	
	ARCH.	A.RIMŠELIS		DOKUMENTO PAVADINIMAS	
				FASADAI TARP AŠIŲ X4-X1 IR X1-X4	
				M 1:100	
	STATYTOJAS IR (ARBA) UŽSAKOVAS			DOKUMENTO ŽYMUO	LAPAS LAPŲ
LT	R. B.			0457 - 01 - PP - SA.B - 05	1 1

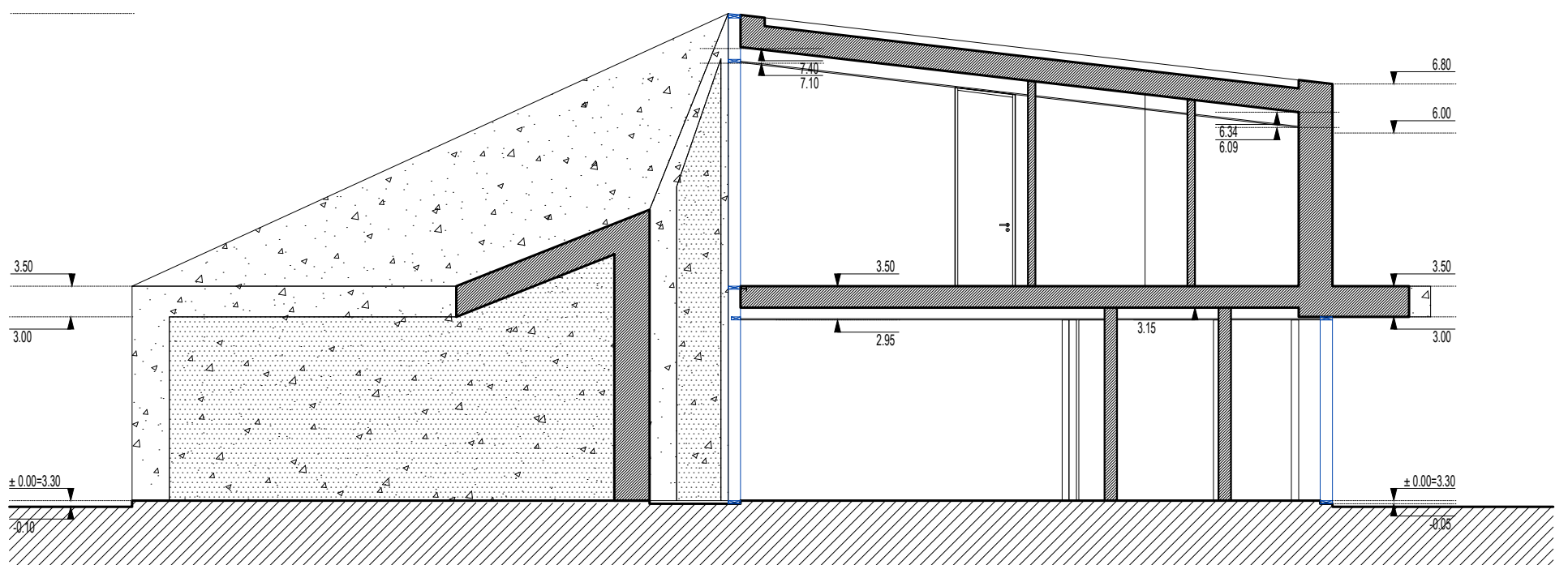
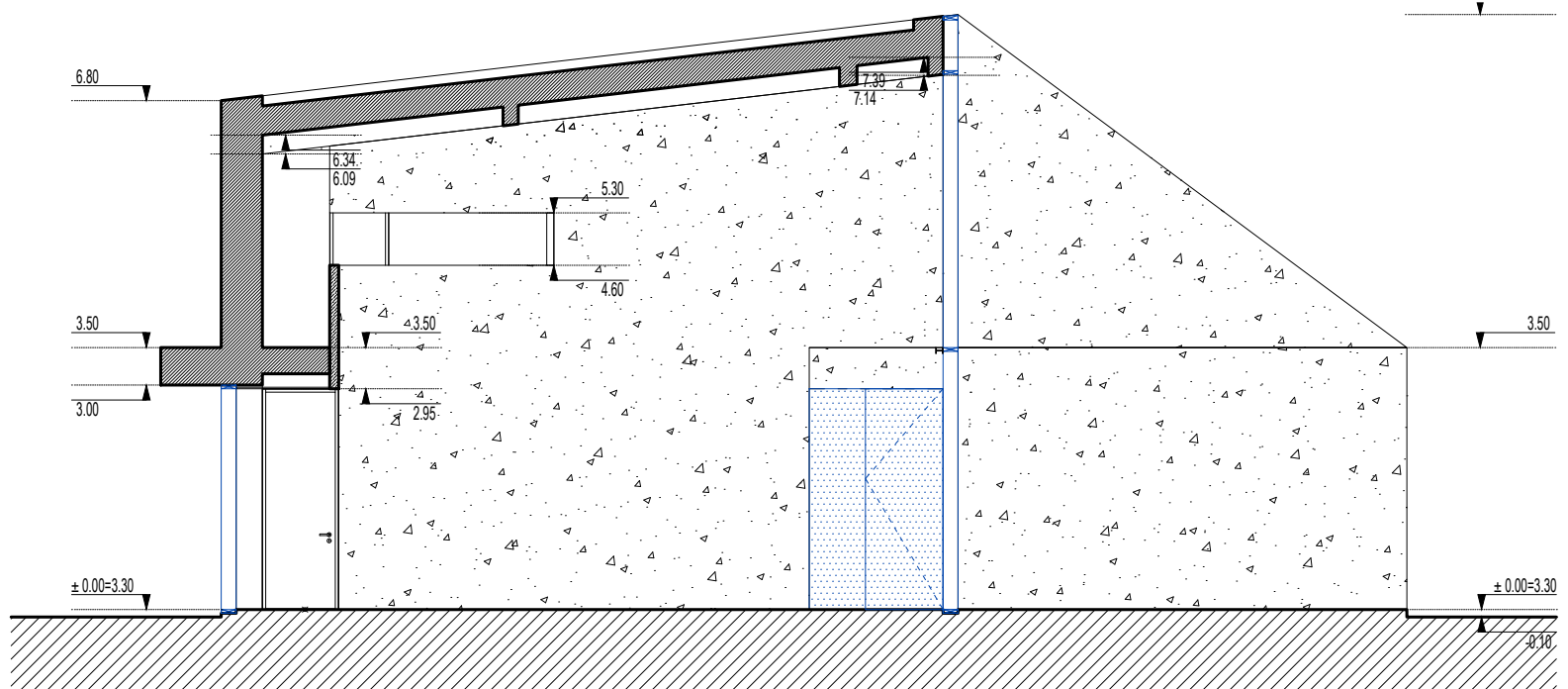
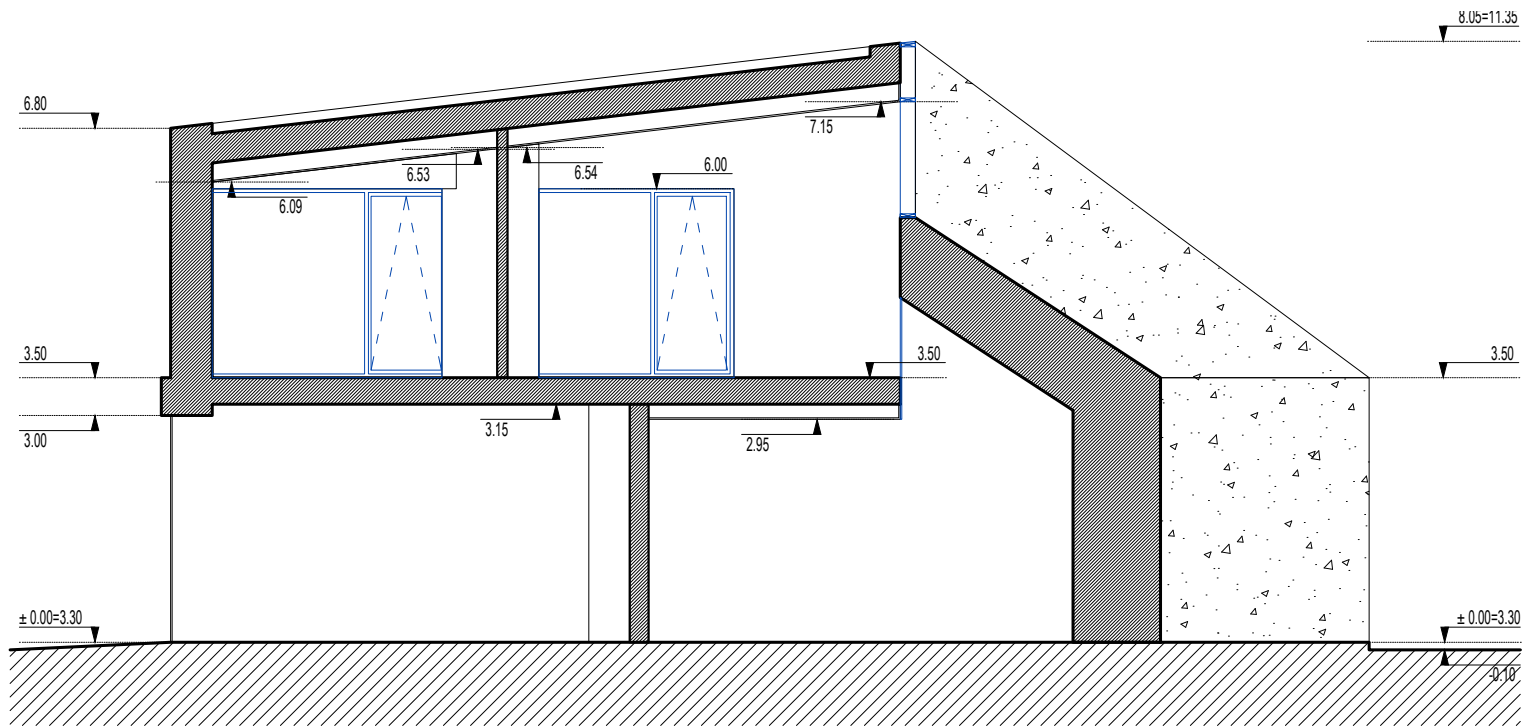

PASTABOS

1. MATMENYS BRĖŽINIUIOSE DUOTI CENTIMETRAIS, ALTITUDĖS METRAIS.
2. UŽSAKANT GAMINIUS, JŲ MATMENIS TIKSLINTI VIETOJE IR SUDERINTI SU GENRANGOVU BEI PROJEKTO AUTORIAIS.
3. STATYBOS METU IŠKILUS BETKOKIEMS NEAIŠKUMAMS KVIESTI PROJEKTO AUTORIUS.

SUTARTINIAI ŽYMĖJIMAI

	G/B RUSVOS SPALVOS MONOLITAS
	G/K KONSTRUKCIJOS
	ŠILUMINĖ IZOLIACIJA
	BAZALTO TRINKELĖS
	SKALDA
	PVC STOGO DANGA (RUDA)
	SKARDA RAL 9006
	LANGAI IR VITRINOS ALIUMINIO KONC. SPALVA RAL 7021
	VENTILIACIJOS ORTAKIAI
	ĮLAJOS

KVAL. PATV. DOK.NR.	UAB ARCHITEKTŲ BIURAS G.NATKEVIČIUS IR PARTNERIAI		A	STATINIO PROJEKTO PAVADINIMAS POILSIO PASKIRTIES PASTATO TVENKINIŲ G. 54, PALANGOJE, STATYBOS PROJEKTAS
A1923	PV	T.JŪRAS		STATINIO NUMERIS IR PAVADINIMAS 1. POILSIO PASKIRTIES PASTATAS
A189,0039	SA PDV	G.NATKEVIČIUS		DOKUMENTO PAVADINIMAS PJŪVIAI AA, BB IR CC M 1:100
	ARCH.	A.RIMŠELIS		LAPAS 0
LT	STATYTOJAS IR (ARBA) UŽSAKOVAS R. B.		DOKUMENTO ŽYMUO 0457 - 01 - PP - SA.B - 06	LAPŲ 1

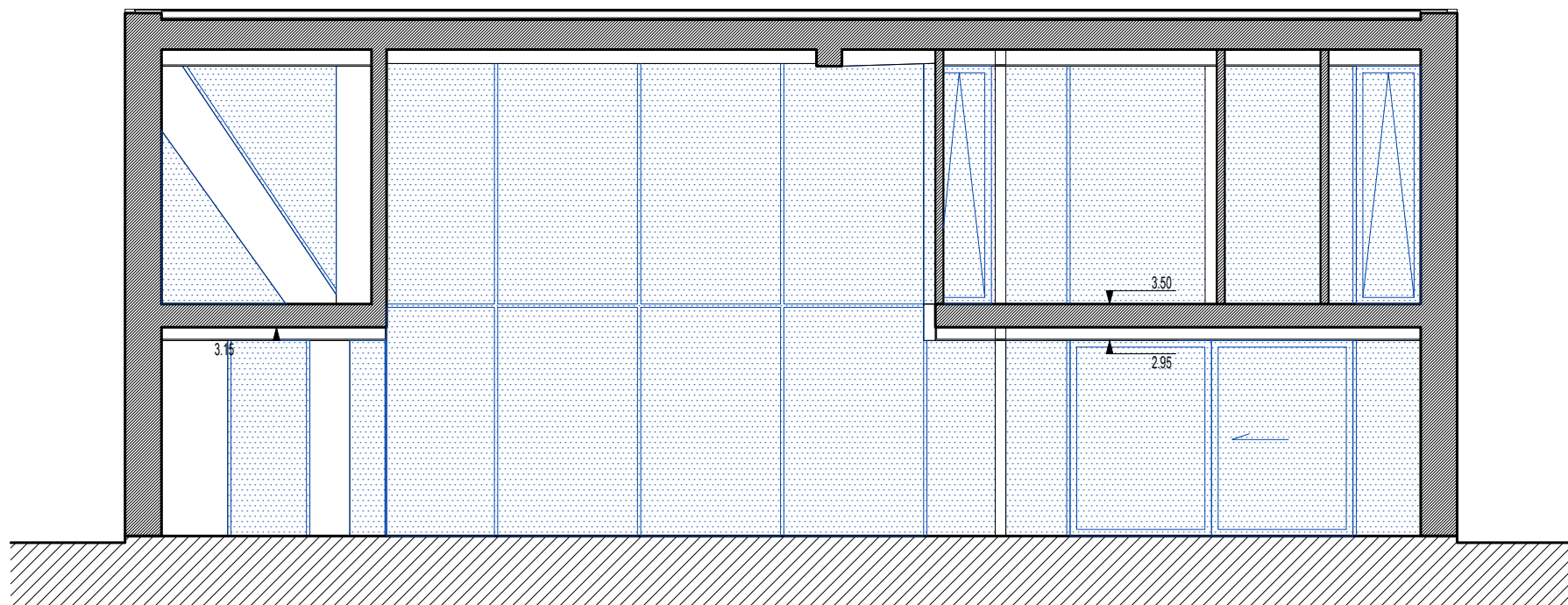
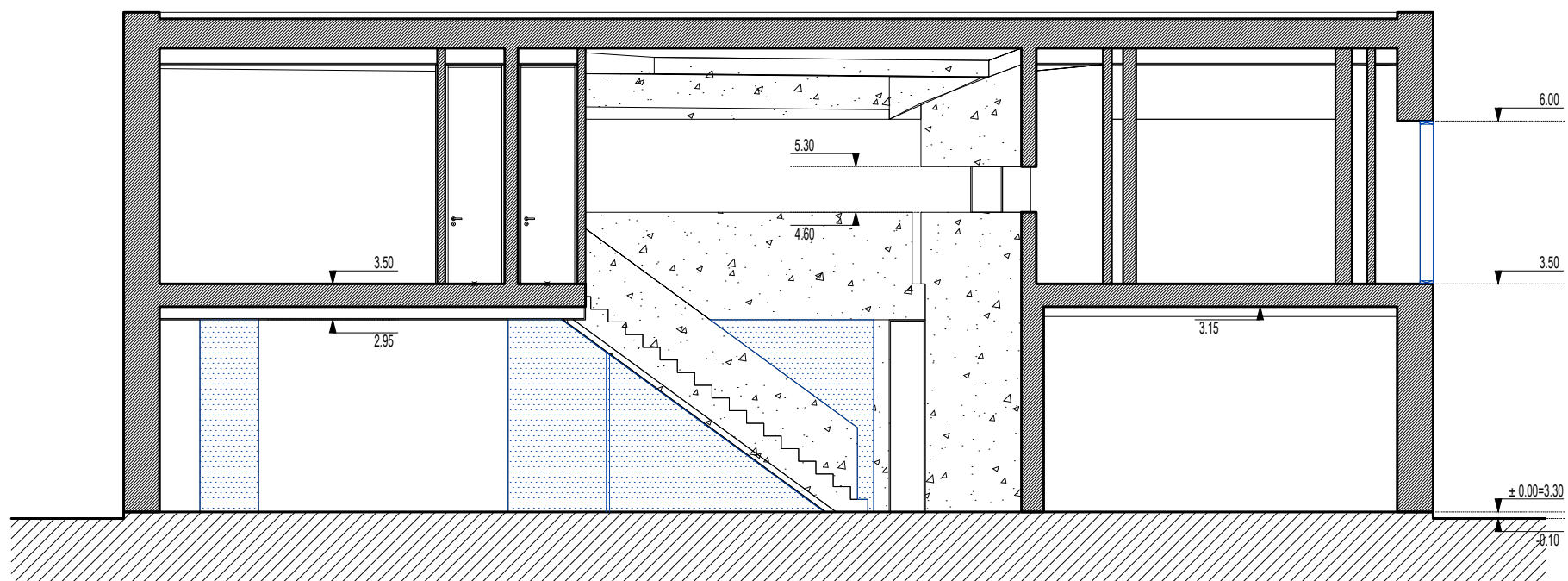

PASTABOS

1. MATMENYS BRĖŽINIULOSE DUOTI CENTIMETRAIS, ALTITUDĖS METRAIS.
2. UŽSAKANT GAMINIUS, JŲ MATMENIS TIKSLINTI VIETOJE IR SUDERINTI SU GENRANGOVU BEI PROJEKTO AUTORIAIS.
3. STATYBOS METU IŠKILUS BETKOKIEMS NEAIŠKUMAMS KVIESTI PROJEKTO AUTORIUS.

SUTARTINIAI ŽYMĖJIMAI

	G/B RUSVOS SPALVOS MONOLITAS
	G/K KONSTRUKCIJOS
	ŠILUMINĖ IZOLIACIJA
	BAZALTO TRINKELĖS
	SKALDA
	PVC STOGO DANGA (RUDA)
	SKARDA RAL 9006
	LANGAI IR VITRINOS ALIUMINIO KONC. SPALVA RAL 7021
	VENTILIACIJOS ORTAKIAI
	ĮLAJOS

KVAL. PATV. DOK.NR.	UAB ARCHITEKTŲ BIURAS G.NATKEVIČIUS IR PARTNERIAI		A	STATINIO PROJEKTO PAVADINIMAS POILSIO PASKIRTIES PASTATO TVENKINIŲ G. 54, PALANGOJE, STATYBOS PROJEKTAS
A1923	PV	T.JŪRAS		STATINIO NUMERIS IR PAVADINIMAS 1. POILSIO PASKIRTIES PASTATAS
A189,0039	SA PDV	G.NATKEVIČIUS		DOKUMENTO PAVADINIMAS PJŪVIAI DD IR EE M 1:100
	ARCH.	A.RIMŠELIS		LAPAS 0
LT	STATYTOJAS IR (ARBA) UŽSAKOVAS R. B.		DOKUMENTO ŽYMUO 0457 - 01 - PP - SA.B - 07	LAPŲ 1





