





KOMPLEKSAS (20-10)  
 UŽSAKOVAS KELMĖS RAJONO SAVIVALDYBĖS ADMINISTRACIJA  
 STATYBOS VIETA ŠILUVOS G. 1, TYTUVĖNŲ M., KELMĖS R.  
 PROJEKTO PAVADINIMAS ADMINISTRACINĖS PASKIRTIES PASTATO, ŠILUVOS G. 1, TYTUVĖNŲ M., KELMĖS R., REKONSTRAVIMAS Į KULTŪROS PASKIRTIES PASTATĄ, STATYBOS PROJEKTAS  
 STATINIO KATEGORIJA YPATINGASIS STATINYS  
 STATYBOS RŪŠIS REKONSTRAVIMAS  
 PROJEKTO DALIS STATINIO ARCHITEKTŪRA  
 STADIJA PP  
 TOMAS I  
 LAIDA 0

PROJEKTUOTOJAS	KVALIFIKACIJĄ PATVIRTINANČIO DOKUMENTO NR.	PAREIGOS	VARDAS, PAVARDĖ	PARAŠAS
UAB "Medstatyba"		Direktorius	Vytautas Stukas	
UAB "Medstatyba"	Atestato Nr. 32198	PV	Vytautas Matulevičius	
UAB "Medstatyba"	Atestato Nr. A515	PDV	Gintautas Navickas	

## ADMINISTRACINĖS PASKIRTIES PASTATO (UNIK. NR. 5497-2007-1010), ŠILUVOS G. 1, TYTUVĖNŲ M., KELMĖS R. REKONSTRAVIMAS Į KULTŪROS PASKIRTIES PASTATĄ STATYBOS PROJEKTAS

## BENDRIEJI STATINIO RODIKLIAI

Pavadinimas	Mato vienetas	Kiekis	Pastabos
<b>I. SKLYPAS</b>			
1. Sklypo plotas	m <sup>2</sup>	3453	Esamas, nesikeičia
2. Sklypo užstatymo intensyvumas	%	32,55	
3. Sklypo užstatymo tankumas	%	24,49	
<b>II. PASTATAI</b>			
1. Pastatas - Kultūros paskirties Žiūrovų vietų skaičius	vnt.	140	
2. Pastato bendrasis plotas*:	m <sup>2</sup>	856,59	
3. Pastato tūris.	m <sup>3</sup>	3299	
4. Aukštų skaičius.	vnt.	1	
5. Pastato aukštis.	m	8,00	
6. Energinio naudingumo klasė [5.41]	-	A+	
7. Statinio atsparumo ugniai laipsnis	-	I	
8. Kiti papildomi pastato rodikliai	-	-	-

Kval. patv. dok.Nr.	 UAB MEDSTATYBA Ateities g. 10 08303, VILNIUS Tel. 2613796		statinio projekto pavadinimas ADMINISTRACINĖS PASKIRTIES PASTATO, ŠILUVOS G. 1, TYTUVĖNŲ M., KELMĖS R. REKONSTRAVIMAS Į KULTŪROS PASKIRTIES PASTATĄ STATYBOS PROJEKTAS		
32198	PV	VYTAUTAS MATULEVIČIUS	statinio numeris ir pavadinimas, dokumento pavadinimas LAIDA	0	
A515	PDV(SA)	GINTAUTAS NAVICKAS			AIŠKINAMASIS RAŠTAS
LT	statytojas ir (arba) užsakovas KELMĖS RAJONO SAVIVALDYBĖS ADMINISTRACIJA		dokumento žymuo (20-10)–PP-AR	LAPAS	LAPŲ

ADMINISTRACINĖS PASKIRTIES PASTATO (UNIK. NR. 5497-2007-1010), ŠILUVOS G. 1,  
TYTUVĖNŲ M., KELMĖS R. REKONSTRAVIMAS Į KULTŪROS PASKIRTIES PASTATĄ  
STATYBOS PROJEKTAS

## AIŠKINAMASIS RAŠTAS

**Normatyviniai ir kiti dokumentai, kuriais vadovaujantis parengta ši projekto dalis.**

Eil. Nr.	Dokumento šifras	Dokumento pavadinimas
1	Nr. I-1240	LR Statybos įstatymas.
2	Nr. VIII-787	LR Atliekų tvarkymo įstatymas.
3	Nr. I-733	LR Nekilnojamojo kultūros paveldo apsaugos įstatymas.
4	STR 1.01.02:2016	Normatyviniai statybos techniniai dokumentai.
5	STR 1.01.03:2017	Statinių klasifikavimas.
7	STR 1.03.01:2016	Statybiniai tyrimai. Statinio avarija.
8	STR 1.03.02:2008	Statybos produktų atitikties deklarasavimas.
11	STR 1.04.04:2017	Statinio projektavimas, projekto ekspertizė.
13	STR 1.06.01:2016	Statybos darbai. Statinio statybos priežiūra.
14	STR 1.12.06:2002	Statinio naudojimo paskirtis ir gyvavimo trukmė.
15	STR 2.01.01(1):2005	Esminiai statinio reikalavimai. Mechaninis patvarumas ir pastovumas.
16	STR 2.01.01(2):1999	Esminiai statinio reikalavimai. Gaisrinė sauga.
17	STR 2.01.01(3):1999	Esminiai statinio reikalavimai. Higiena, sveikata, aplinkos apsauga.
18	STR2.01.01(4):2008	Esminiai statinio reikalavimai. Naudojimo sauga.
19	STR 2.01.01(5):2008	Esminiai statinio reikalavimai. Apsauga nuo triukšmo.
20	STR 2.01.01(6):2008	Esminiai statinio reikalavimai. Energijos taupymas ir šilumos išsaugojimas.
21	STR 2.02.02:2004	Visuomeninės paskirties statiniai.
22	DT 5-00	Saugos ir sveikatos taisyklės statyboje.
23	1-338	Gaisrinės saugos pagrindiniai reikalavimai.
25	HN 42:2009	Gyvenamųjų ir visuomeninių pastatų mikroklimatas.

**Projekto grafinė dalis parengta naudojantis AutoCAD 2020 programa, tekstiniai dokumentai parengti OpenOffice Writer programa.**

OBJEKTO Nr. <b>(20-10)-PP-AR</b>	<b>Lapas</b>	<b>Lapų</b>
	2	6

Objektas - Administracinės paskirties pastato (unik Nr. 5497-2007-1010), Šiluvos g. 1, Tytuvėnų m., Kelmės r. rekonstravimas į kultūros paskirties pastatą statybos projektas.

Adresas - Šiluvos g. 1, Tytuvėnai, Kelmės r.;

Statinio kategorija - Ypatingasis statinys;

Pastato paskirtis – Administracinė (7.2);

Statybos rūšis – Statinio rekonstravimas;

Projekto stadija - Projektiniai pasiūlymai (PP);

Projektą rengia - UAB Medstatyba, Ateities g. 10, Vilnius;

Projekto vadovas – Vytautas Matulevičius at. Nr.32198;

Projekto dalies vadovas (SA) – Gintautas Navickas, at. Nr.A515;

## 1. BENDRIEJI DUOMENYS

Rekonstravimo projektas rengiamas vadovaujantis:

- Statinio projektavimo užduotis (techninė užduotis) (2020-05-11);
- Projektinių pasiūlymų rengimo užduotimi (2020-05-11);
- Specialieji architektūros reikalavimai (SARD-65-200427-00003, 2020-04-27);
- Specialieji saugomos teritorijos tvarkymo ir apsaugos reikalavimai (STRD-00-200427-00085, 2020-04-27);
- Specialieji paveldosaugos reikalavimai (SPRD-00-200504-000181, 2020-05-04);
- Tytuvėnų regioninio parko apsaugos reglamentas (Nr. D1-780, 2016-11-21);
- Tytuvėnų miesto detaliojo plano koregavimo projektu (TPDR reg. Nr.T00079969), patvirtintu Kelmės r. sav. administracijos direktoriaus įsakymu Nr.A-278, 2017-03-24;

**Parengtų projektinių pasiūlymų paskirtis -**

**1. Išreikšti Statytojo sumanyto projektuoti statinio architektūros ir kitų pagrindinių sprendinių idėja.**

**2. Informuoti visuomenę apie visuomenei svarbaus statinio numatomą projektavimą.**

## 2. ESAMA PADĖTIS

Administracinės paskirties pastatas yra Tytuvėnų mieste, Šiluvos gatvėje, Nr.1. Žemės sklypas patenka į:

- Tytuvėnų regioninį parką (kodas 970);
  - Tytuvėnų Švč. Mergelės Marijos bažnyčios ir bernardinų vienuolyno ansamblio (kodas 975) vizualinės apsaugos pozonį;
  - Tytuvėnų urbanistinį draustinį (kodas 810);
- Žemės sklypo kadastro Nr. 5472/0003:307, unikalus Nr. 4400-150-8978. Žemės sklypo naudojimo paskirtis- Kita, naudojimo būdas- Visuomeninės paskirties teritorijos. Sklypo plotas- 3453 kv.m.

Administracinės paskirties (paštas) pastatas 1972 metais. Į pietryčius nuo rekonstruojamo pastato, tame pačiame sklype yra kultūros paskirties pastatas (biblioteka)- kultūros paveldo objektas (mokyklos pastatas, kodas 42127).

OBJEKTO Nr. <b>(20-10)-PP-AR</b>	<b>Lapas</b>	<b>Lapų</b>
	3	6

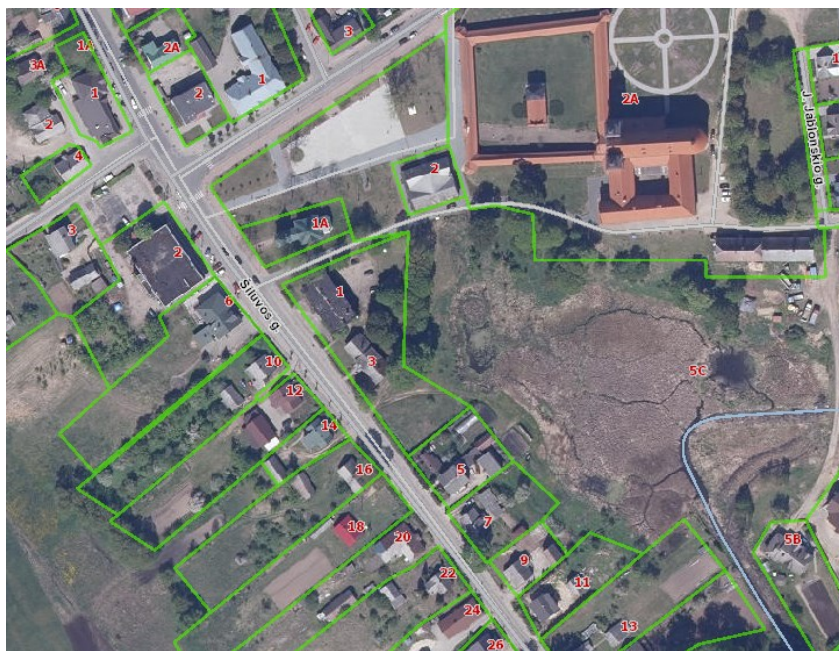

Tai dviejų aukštų pastatas su rūsiu ir viena laiptine centrinėje pastato dalyje. Pastatas turi du įėjimus. Iš gatvės pusės patenkama tiesiai į patalpą (į buvusią lankytojų aptarnavimo patalpą). Iš jos- į kitas patalpas, o per laiptinę ir į antro aukšto patalpas. Iš kiemo pusės į pastatą patenkama per laiptinę. Patekimas į rūšį iš lauko, pastato laiptinėje per atskiras duris.



Rūsio lauko sienos gelžbetoninių blokų, vidinės sienos ir pertvaros- silikatinių plytų. Perdanga- surenkama iš gelžbetoninių perdangos plokščių. Antžeminės dalies sienos ir pertvaros mūrinės, tinkuotos iš abiejų pusių. Perdanga ir denginys- surenkama iš gelžbetoninių perdangos plokščių. Stogas sutapdintas su rulonine stogo danga.

OBJEKTO Nr. <b>(20-10)-PP-AR</b>	<b>Lapas</b>	<b>Lapų</b>
	4	6



### 3. PROJEKTINIAI SPRENDINIAI

Įvertinus esama situacija ir vadovaujantis statytojo parengta projektavimo užduotimi numatoma nugriauti pastato antžeminę dalį. Dalinai išardoma ir rūšio perdanga. Ant esamų pamatų (rūšio) projektuojamas salės su amfiteatru ir scena tūris. Kadangi esamo pastato tūryje be salės daugiau niekas netelpa, projektuojamas vieno aukšto priestatas. Priestate projektuojamas vestibulis du sanmazaigais lankytojams. Dalis vestibulio projektuojama po salės amfiteatru. Čia numatoma įrengti rūbinę- kabyklas rūbams. Šalia vestibulio, prie scenos numatomos artistų

OBJEKTO Nr. <b>(20-10)-PP-AR</b>	<b>Lapas</b>	<b>Lapų</b>
	5	6

persirengimo patalpos su dušais, administracijos patalpa, holas ir atskiras sanmazgas. Holas turi atskirą išėjimą į lauką. Prie išėjimo projektuojami laiptai į rūšį.

Rūsyje projektuojamos pagalbinės patalpos- silumos mazgas, vandens įvado patalpa, rekvizito ir dekoracijų laikymo patalpos.

#### **4. SKLYPO SUTVARKYMO SPRENDINIAI**

Privažiavimas prie pastato numatomas iš privažiavimo prie vienuolyno pastato. Privažiavimas projektuojamas su parkavimo aištele. Privažiavimo ir aikštelės danga tokia pati kaip ir privažiavimo prie vienuolyno-betono trinkelį.

Visi projektuojami pėsčiųjų takai numatomi įrengti iš betoninių plytelių.

#### **5. SANITARINIO APTARNAVIMO IR MAITINIMO SPRENDINIAI**

Sanitarinės ir higienos patalpos projektuojamos šalia vestibulio. Sanmazgai projektuojami 140 žiūrovų. Numatomi 4 klozetai ir 4 pisuarai vyrams, 6 klozetai moterims. Atskiras sanmazgas projektuojamas tarnybinėse patalpose.

Maitinimo paslaugos pastate nenumatomos.

#### **6. NEĮGALIŲJŲ POREIKIŲ TENKINIMO SPRENDINIAI**

Visos lankytojų skirtos patalpos projektuojamos pirmame aukšte, viename lygyje su grunto lygiu ties įėjimu.

Pagal STR 2.03.01:2019 reikalavimus, neįgaliesiems turi būti numatyta ne mažiau kaip 5 žiūrovų vietos asmenims judantiems su vežimėliais. Vežimėliams numatytos 900x1400mm vietos. Vietos įrengiamos dviejuose lygiuose- pirmoje ir antroje eilėje. Pakilimui ant scenos projektuojamas pandusas.

Greta lankytojų sanmazgų, projektuojamas atskiras sanmazgas, pritaikytas žmonėms su negalia.

#### **7. PAGRINDINIŲ PRAĖJIMŲ, LAIPTINIŲ IŠDĖSTYMO SPRENDINIAI**

Pastatas vieno aukšto.

Salės šonuose projektuojami dveji praėjimai su pakopomis, žiūrovų patekimui į savo vietas.

#### **8. PATALPŲ INSOLIACIJOS SPRENDINIAI**

Patalpos suprojektuotos su natūraliu apšvietimu pro langus. Darbo patalpų natūralus apšvietimas pagal natūralios apšvietos (NAK) vertę procentais.

NAK vertės nustatymas

$N_n = N_v \times k_1$ ;  $N_n = 1.5\% \times 1.1 = 1.65\%$

Natūralios apšvietos koeficientas patalpose 1.65% toliausiai nuo lango nutolusiame taške. Insoliacija ne trumpesnė kaip 3val.

#### **9. PROJEKTINIŲ SPRENDIMŲ ATITIKTIS PRIVALOMIESIEMS PROJEKTO RENGIMO DOKUMENTAMS.**

Numatomi rekonstravimo darbai aplinkai, gyventojams, kaimyninėms teritorijoms neigiamo poveikio neturės. Projektas nepažeidžia trečiųjų asmenų interesų, neprieštaruoja teritorijų planavimo dokumentams. Pastatytas statinys atitiks esminius statinio reikalavimus

Statinys remontuojamas taip kad būtų išvengta nelaimingų atsitikimų (dėl paslydimo, kritimo, susidūrimo, nudegimo, nutrenkimo ar sužalojimo elektros srove, sprogimo) rizikos.

Statybvietė turi atitikti darbuotojų saugos ir sveikatos reikalavimus, nustatytus socialinės apsaugos ir darbo ministro ir aplinkos ministro 2008-01-15 patvirtintuose Darboviečių įrengimo statybvietėse nuostatuose. Kai statinį remontuojant dalyvauja daugiau negu vienas rangovas, Darboviečių įrengimo statybvietėse nuostatuose nustatyta tvarka privalo būti paskirtas vienas ar keli saugos ir sveikatos koordinatoriai, kurių pareigos ir teisės nustatomos Darboviečių įrengimo statybvietėse nuostatuose. Vykdamas statybos darbus visi statybos proceso dalyviai privalo vykdyti Saugos ir sveikatos taisyklių statybvietėje DT5-00, patvirtintas Lietuvos Respublikos vyriausiojo valstybinio darbo inspektoriaus 2000 12 22 įsakymu Nr. 346.

OBJEKTO Nr. <b>(20-10)-PP-AR</b>	<b>Lapas</b>	<b>Lapų</b>
	6	6

SKLYPO PLANAS M1:1000

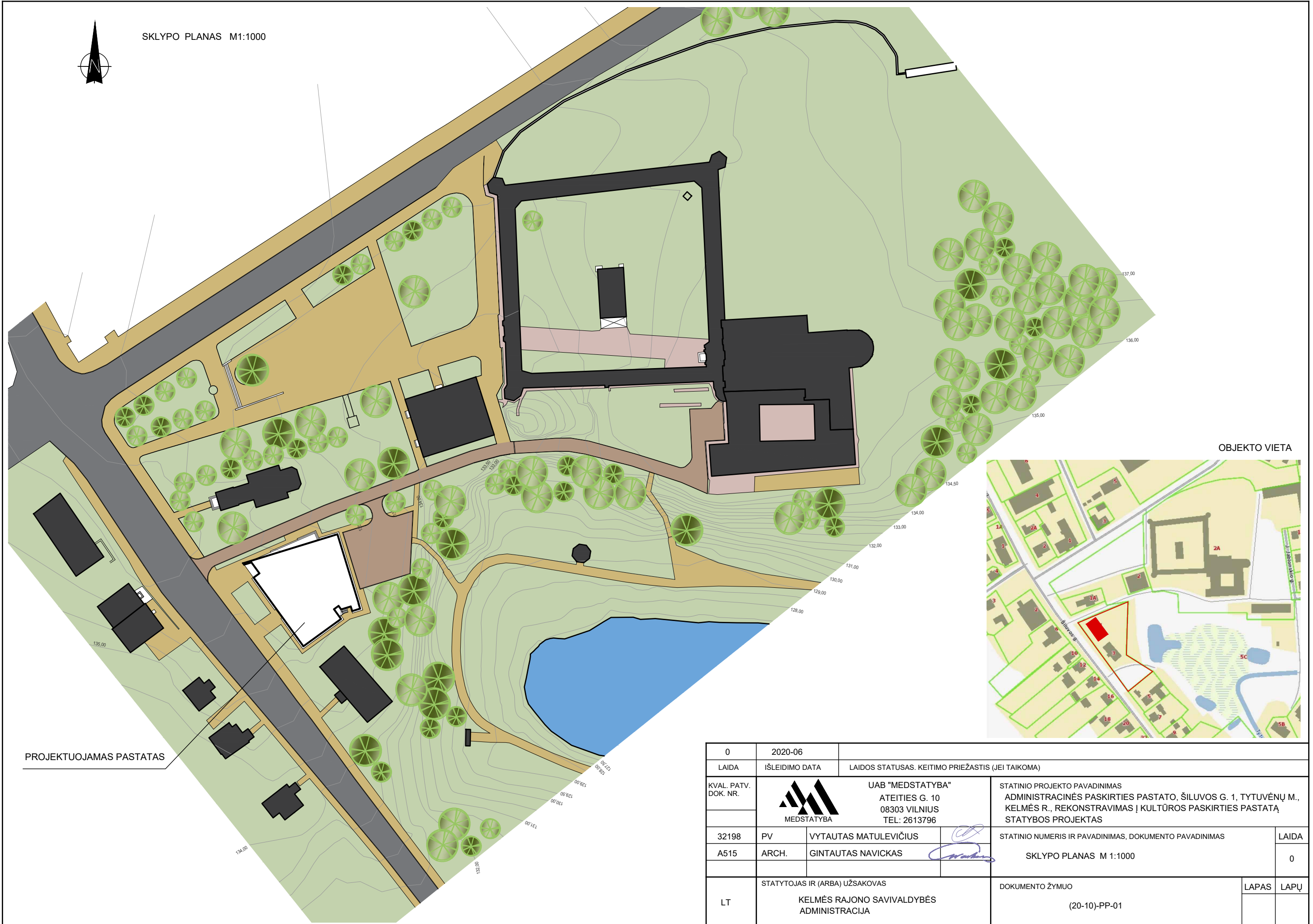

OBJEKTO VIETA



0	2020-06	LAIDOS STATUSAS. KEITIMO PRIEŽASTIS (JEI TAIKOMA)		
LAIDA	IŠLEIDIMO DATA	LAIDOS STATUSAS. KEITIMO PRIEŽASTIS (JEI TAIKOMA)		
KVAL. PATV. DOK. NR.		UAB "MEDSTATYBA" ATEITIES G. 10 08303 VILNIUS TEL: 2613796	STATINIO PROJEKTO PAVADINIMAS ADMINISTRACINĖS PASKIRTIES PASTATO, ŠILUVOS G. 1, TYTUVĖNŲ M., KELMĖS R., REKONSTRAVIMAS Į KULTŪROS PASKIRTIES PASTATĄ STATYBOS PROJEKTAS	
32198	PV	VYTAUTAS MATULEVIČIUS		STATINIO NUMERIS IR PAVADINIMAS, DOKUMENTO PAVADINIMAS
A515	ARCH.	GINTAUTAS NAVICKAS		SKLYPO PLANAS M 1:1000
LT	STATYTOJAS IR (ARBA) UŽSAKOVAS KELMĖS RAJONO SAVIVALDYBĖS ADMINISTRACIJA		DOKUMENTO ŽYMUO (20-10)-PP-01	LAPAS 0
				LAPŲ



SKLYPO PLANAS M1:500



x=6162686.13  
y=449527.16

x=6162675.29  
y=449499.24  
MN  
(cerkve)

x=6162662.10  
y=449469.70

x=6162633.50  
y=449490.60

x=6162659.43  
y=449525.85

x=6162625.10  
y=449524.85

x=6162609.80  
y=449507.90

x=6162606.48  
y=449555.38

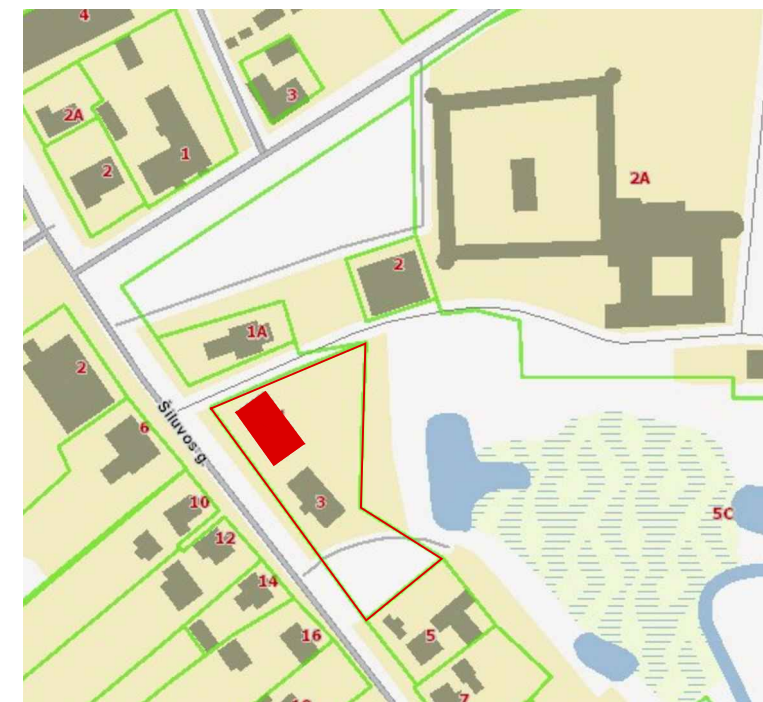

OBJEKTO VIETA

SUTARTINIAI ŽYMĖJIMAI

- PROJEKTUOJAMO NAMO SKLYPO RIBA
- UŽSTATYMO RIBA
- PROJEKTUOJAMAS ĮVAŽIAVIMAS Į SKLYPĄ
- PROJEKTUOJAMAS ĮĖJIMAS Į NAMĄ
- REKONSTRUOJAMAS ESAMAS PASTATAS
- VEJA  
457,23 kv.m.
- BETONO TRINKELIŲ DANGA  
356,36 kv.m.
- BETONINIŲ ŠALIGATVIO PLYTELIŲ DANGA  
422,70 kv.m.
- PLAUTŲ AKMENUKŲ DANGA  
35,22 kv.m.
- ESAMI MEDŽIAI
- NAIKINAMI MEDŽIAI

0	2020-06	LAIDOS STATUSAS. KEITIMO PRIEŽASTIS (JEI TAIKOMA)		
LAIDA	IŠLEIDIMO DATA			
KVAL. PATV. DOK. NR.		UAB "MEDSTATYBA" ATEITIES G. 10 08303 VILNIUS TEL: 2613796	STATINIO PROJEKTO PAVADINIMAS ADMINISTRACINĖS PASKIRTIES PASTATO, ŠILUVOS G. 1, TYTUVENŲ M., KELMĖS R., REKONSTRAVIMAS Į KULTŪROS PASKIRTIES PASTATĄ STATYBOS PROJEKTAS	
32198	PV	VYTAUTAS MATULEVIČIUS	STATINIO NUMERIS IR PAVADINIMAS, DOKUMENTO PAVADINIMAS SKLYPO PLANAS M 1:500	
A515	ARCH.	GINTAUTAS NAVICKAS		
LT	STATYTOJAS IR (ARBA) UŽSAKOVAS KELMĖS RAJONO SAVIVALDYBĖS ADMINISTRACIJA		DOKUMENTO ŽYMUO (20-10)-PP-02	LAPAS LAPŲ



SKLYPO PLANAS M1:500

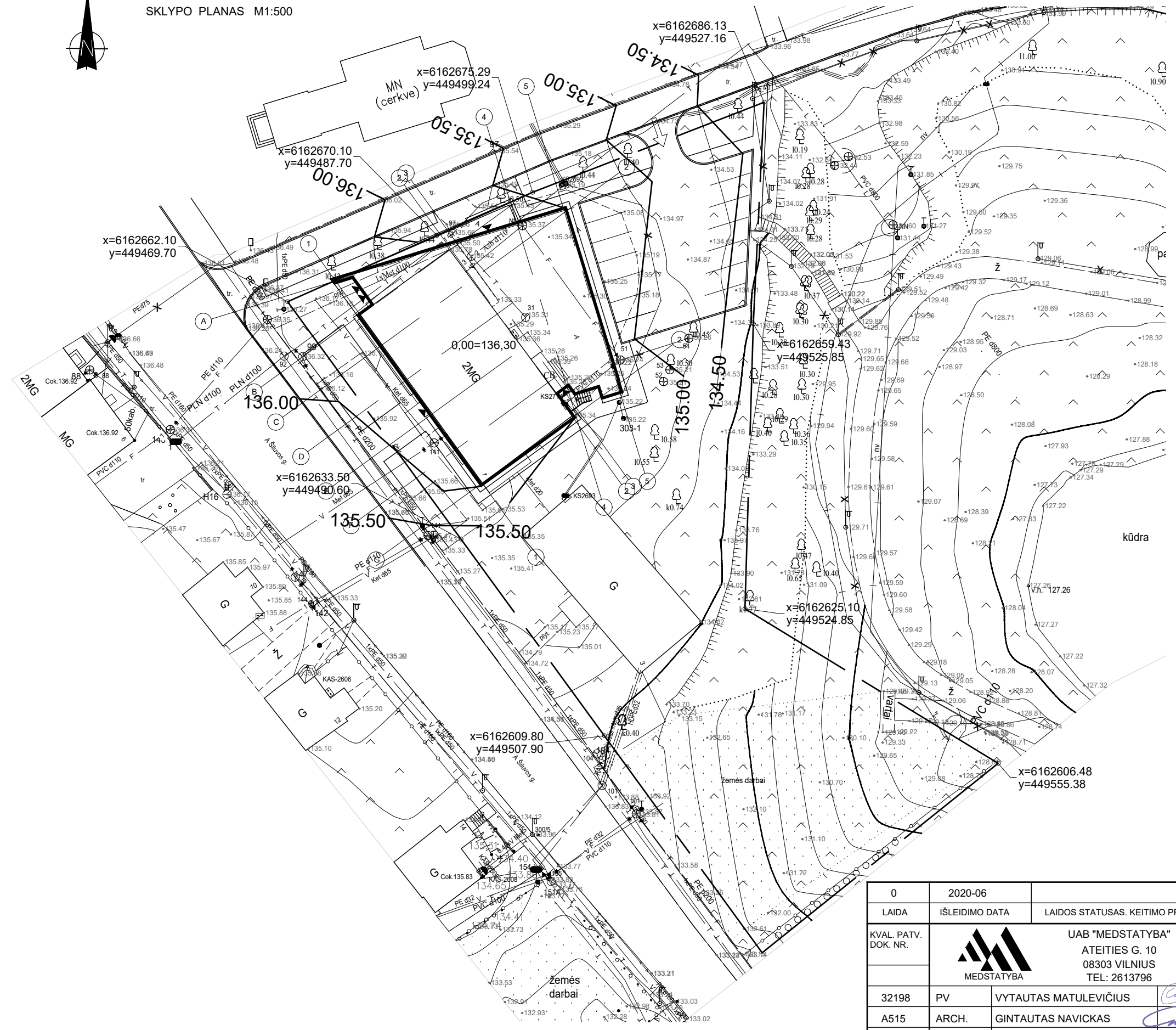

OBJEKTO VIETA

- SUTARTINIAI ŽYMĖJIMAI
- PROJEKTUOJAMO NAMO SKLYPO RIBA
  - UŽSTATYMO RIBA
  - PROJEKTUOJAMAS ĮVAŽIAVIMAS Į SKLYPĄ
  - PROJEKTUOJAMAS ĮEJIMAS Į NAMĄ
  - REKONSTRUOJAMAS ESAMAS PASTATAS

0	2020-06	LAIDOS STATUSAS. KEITIMO PRIEŽASTIS (JEI TAIKOMA)	
LAIDA	IŠLEIDIMO DATA	LAIDOS STATUSAS. KEITIMO PRIEŽASTIS (JEI TAIKOMA)	
KVAL. PATV. DOK. NR.		UAB "MEDSTATYBA" ATEITIES G. 10 08303 VILNIUS TEL: 2613796	STATINIO PROJEKTO PAVADINIMAS ADMINISTRACINĖS PASKIRTIES PASTATO, ŠILUVOS G. 1, TYTUVĖNŲ M., KELMĖS R., REKONSTRAVIMAS Į KULTŪROS PASKIRTIES PASTATĄ STATYBOS PROJEKTAS
32198	PV	VYTAUTAS MATULEVIČIUS	STATINIO NUMERIS IR PAVADINIMAS, DOKUMENTO PAVADINIMAS
A515	ARCH.	GINTAUTAS NAVICKAS	VERTIKALUS PLANAVIMAS
LT	STATYTOJAS IR (ARBA) UŽSAKOVAS KELMĖS RAJONO SAVIVALDYBĖS ADMINISTRACIJA		DOKUMENTO ŽYMUO (20-10)-PP-03
			LAPAS
			LAPŲ

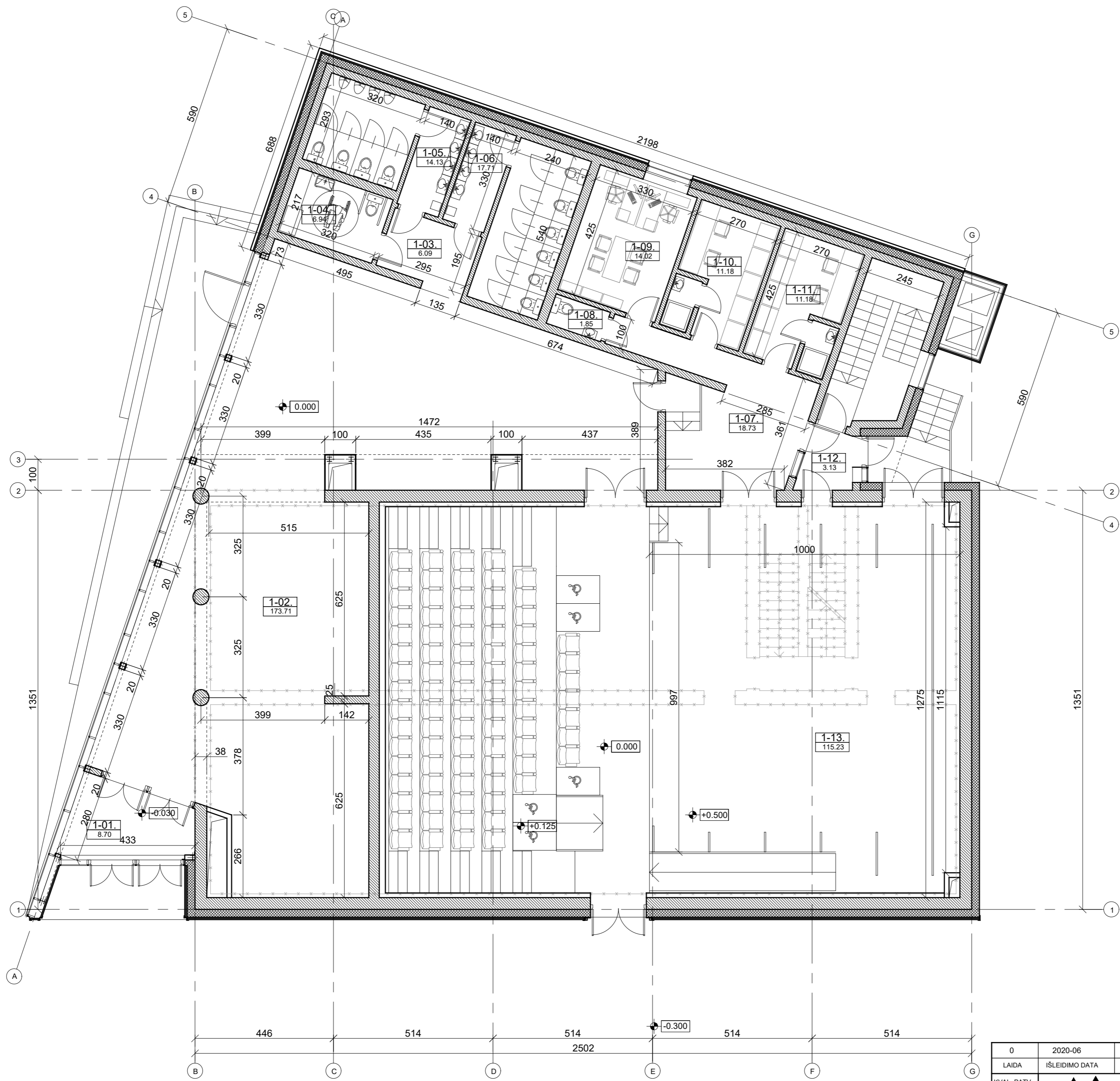

**PIRMO AUKŠTO PATALPŲ EKSPLIKACIJA**

PATALPOS NR.	PAVADINIMAS	PLOTAS
1-01.	TAMBURAS	8.70
1-02.	VESTIBULIUS	173.71
1-03.	KORIDORIUS	6.09
1-04.	SANMAZGAS	6.94
1-05.	SANMAZGAS	14.13
1-06.	SANMAZGAS	17.71
1-07.	KORIDORIUS	18.73
1-08.	SANMAZGAS	1.85
1-09.	KABINETAS	14.02
1-10.	ARTISTŲ PATALPA	11.18
1-11.	ARTISTŲ PATALPA	11.18
1-12.	KORIDORIUS	3.13
1-13.	SCENA	115.23
		402.6000

**SUTARTINIAI ŽYMĖJIMAI**

- Griauamos sienos ir pertvaros
- Esamos sienos
- Kertama anga
- Užtaisoma anga
- Projektuojama pertvara
- Projektuojama mūrinė siena
- Projektuojama mūrinė apšiltinta siena

0	2020-06	LAIDOS STATUSAS, KEITIMO PRIEŽASTIS (JEI TAIKOMA)	
LAIDA	IŠLEIDIMO DATA		
KVAL. PATV. DOK. NR.		UAB "MEDSTATYBA" ATEITIES G. 10 08303 VILNIUS TEL: 2613796	STATINIO PROJEKTO PAVADINIMAS ADMINISTRACINĖS PASKIRTIES PASTATO, ŠILUVOS G. 1, TYTUVĖNŲ M., KELMĖS R., REKONSTRAVIMAS   KULTŪROS PASKIRTIES PASTATŲ STATYBOS PROJEKTAS
32198	PV	VYTAUTAS MATULEVIČIUS	STATINIO NUMERIS IR PAVADINIMAS, DOKUMENTO PAVADINIMAS
A515	ARCH.	GINTAUTAS NAVICKAS	PIRMO AUKŠTO PLANAS M 1:100
LAIDA			0
LT	STATYTOJAS IR (ARBA) UŽSAKOVAS	KELMĖS RAJONO SAVIVALDYBĖS ADMINISTRACIJA	DOKUMENTO ŽYMUO (20-10)-PP-04
			LAPAS LAPŲ

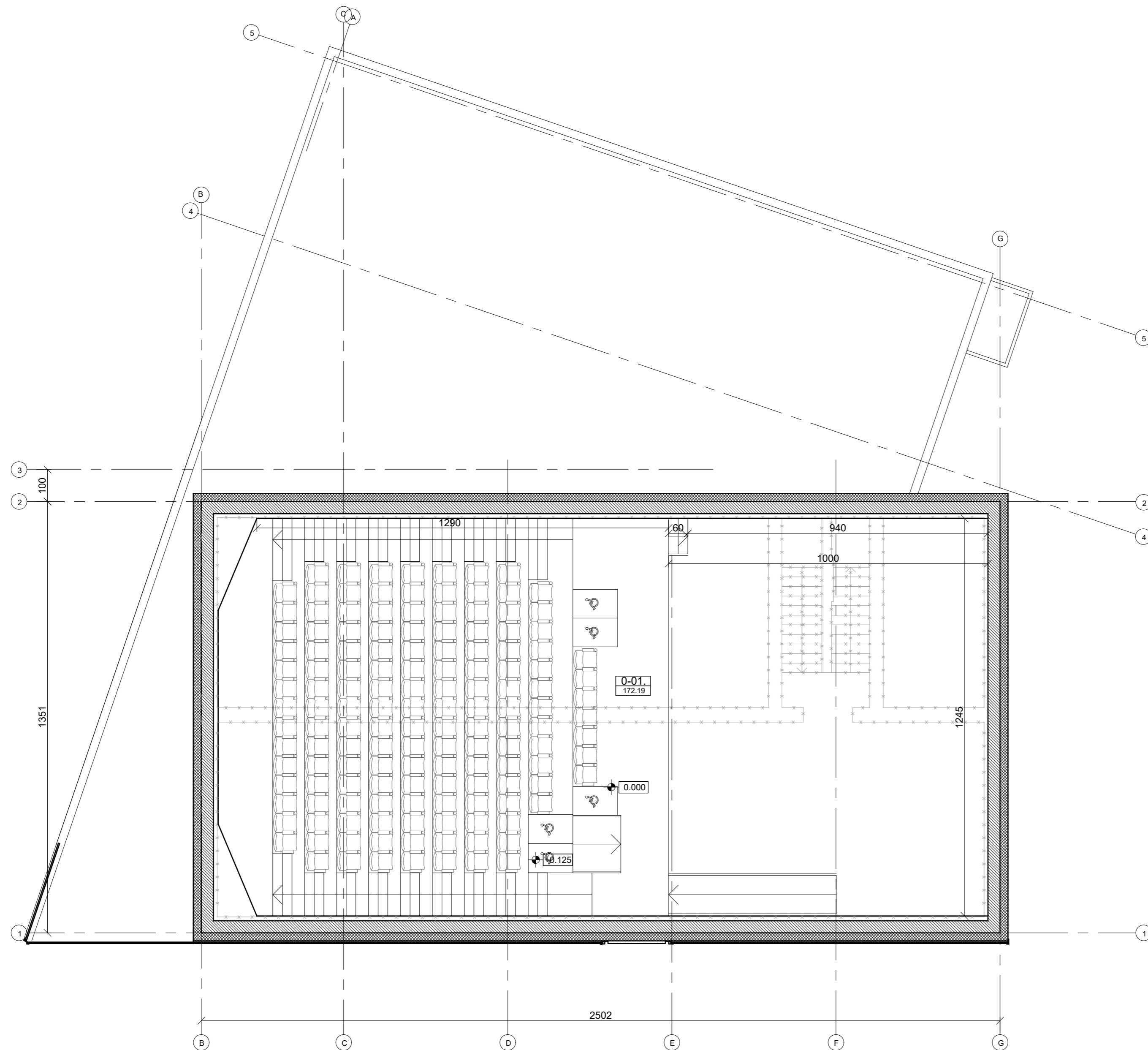

ANTRO AUKŠTO PATALPŲ EKSPLIKACIJA		
PATALPOS NR.	PAVADINIMAS	PLOTAS
0-01.	SALE	172.19
		172.1900

- SUTARTINIAI ŽYMĖJIMAI
- Griaunamos sienos ir pertvaros
  - Esamos sienos
  - Kertama anga
  - Užtaisoma anga
  - Projektuojama pertvara
  - Projektuojama mūrinė siena
  - Projektuojama mūrinė apšiltinta siena

0	2020-06	LAIDOS STATUSAS, KEITIMO PRIEŽASTIS (JEI TAIKOMA)	
LAIDA	IŠLEIDIMO DATA		
KVAL. PATV. DOK. NR.		UAB "MEDSTATYBA" ATEITIES G. 10 08303 VILNIUS TEL: 2613796	STATINIO PROJEKTO PAVADINIMAS ADMINISTRACINĖS PASKIRTIES PASTATO, ŠILUVOS G. 1, TYTUVĖNŲ M., KELMĖS R., REKONSTRAVIMAS Į KULTŪROS PASKIRTIES PASTATĄ STATYBOS PROJEKTAS
32198	PV	VYTAUTAS MATULEVIČIUS	STATINIO NUMERIS IR PAVADINIMAS, DOKUMENTO PAVADINIMAS
A515	ARCH.	GINTAUTAS NAVICKAS	ANTRO AUKŠTO PLANAS M 1:100
LAIDA	0		
LT	STATYTOJAS IR (ARBA) UŽSAKOVAS KELMĖS RAJONO SAVIVALDYBĖS ADMINISTRACIJA	DOKUMENTO ŽYMUO (20-10)-PP-05	LAPAS LAPŲ

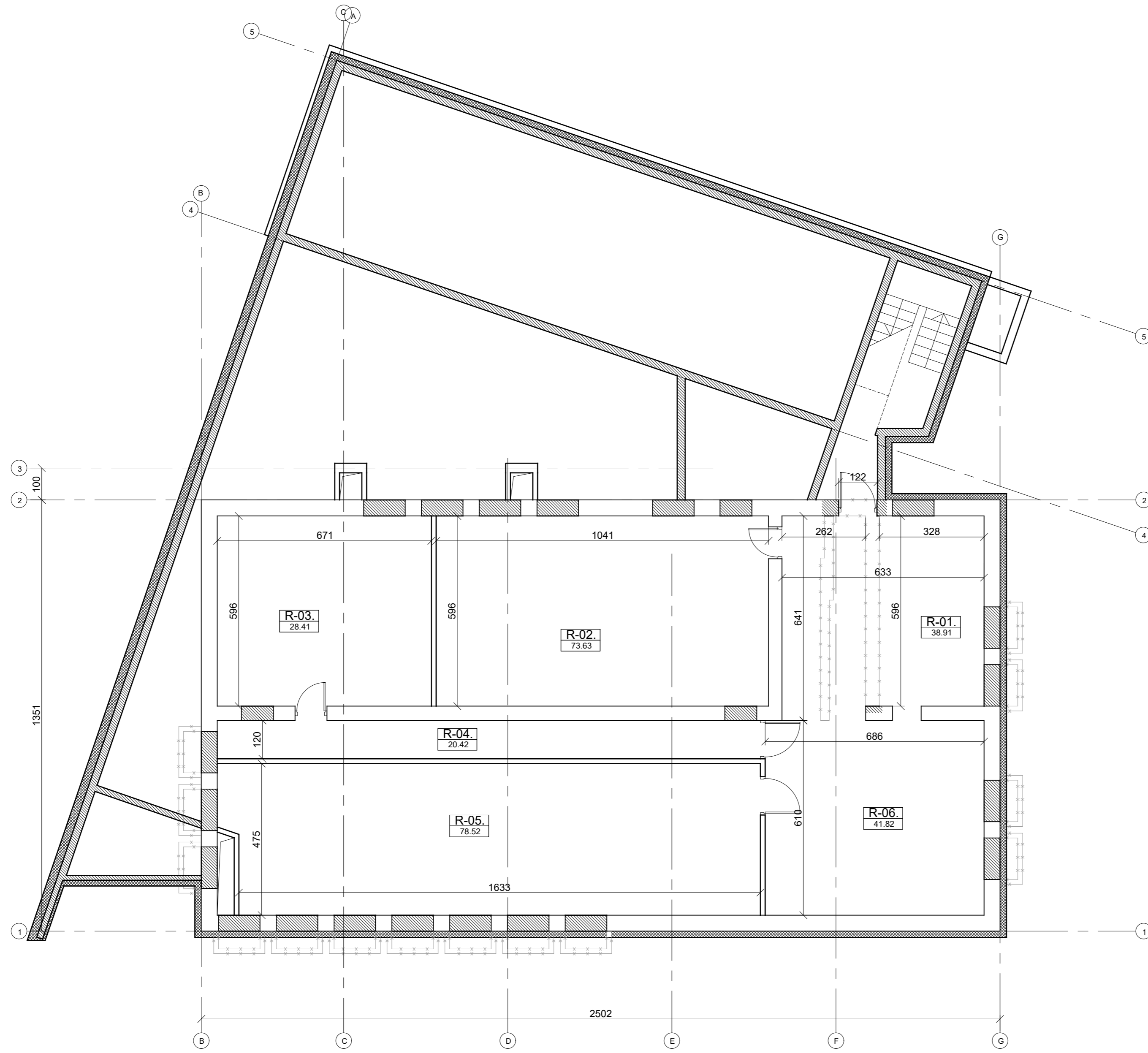

RŪSIO PATALPŲ EKSPLIKACIJA		
PATALPOS NR.	PAVADINIMAS	PLOTAS
R-01.	PAGALBINĖ PATALPA	38.91
R-02.	PAGALBINĖ PATALPA	73.63
R-03.	PAGALBINĖ PATALPA	28.41
R-04.	KORIDORIUS	20.42
R-05.	PAGALBINĖ PATALPA	78.61
R-06.	PAGALBINĖ PATALPA	41.82
		281.8000

- SUTARTINIAI ŽYMĖJIMAI
- Griauamos sienos ir pertvaros
  - Esamos sienos
  - Kertama anga
  - Užtaisoma anga
  - Projektuojama pertvara
  - Projektuojama mūrinė siena
  - Projektuojama mūrinė apšiltinta siena

0	2020-06	LAIDOS STATUSAS. KEITIMO PRIEŽASTIS (JEI TAIKOMA)	
LAIDA	IŠLEIDIMO DATA		
KVAL. PATV. DOK. NR.		UAB "MEDSTATYBA" ATEITIES G. 10 08303 VILNIUS TEL: 2613796	STATINIO PROJEKTO PAVADINIMAS ADMINISTRACINĖS PASKIRTIES PASTATO, ŠILUVOS G. 1, TYTUVĖNŲ M., KELMĖS R., REKONSTRAVIMAS Į KULTŪROS PASKIRTIES PASTATĄ STATYBOS PROJEKTAS
32198	PV	VYTAUTAS MATULEVIČIUS	STATINIO NUMERIS IR PAVADINIMAS, DOKUMENTO PAVADINIMAS
A515	ARCH.	GINTAUTAS NAVICKAS	PIRMO AUKŠTO PLANAS
LAIDA			0
LT	STATYTOJAS IR (ARBA) UŽSAKOVAS KELMĖS RAJONO SAVIVALDYBĖS ADMINISTRACIJA	DOKUMENTO ŽYMUO (20-10)-PP-06	LAPAS LAPŲ

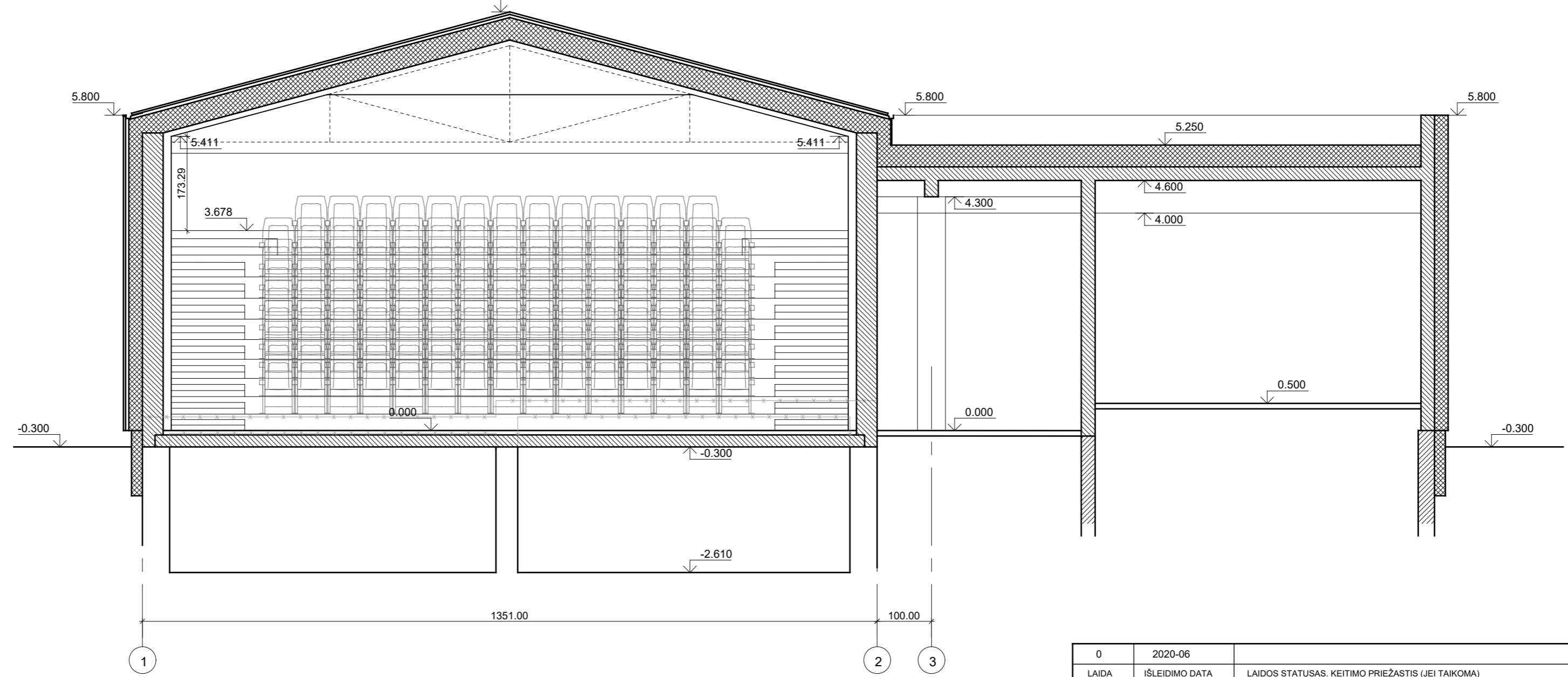
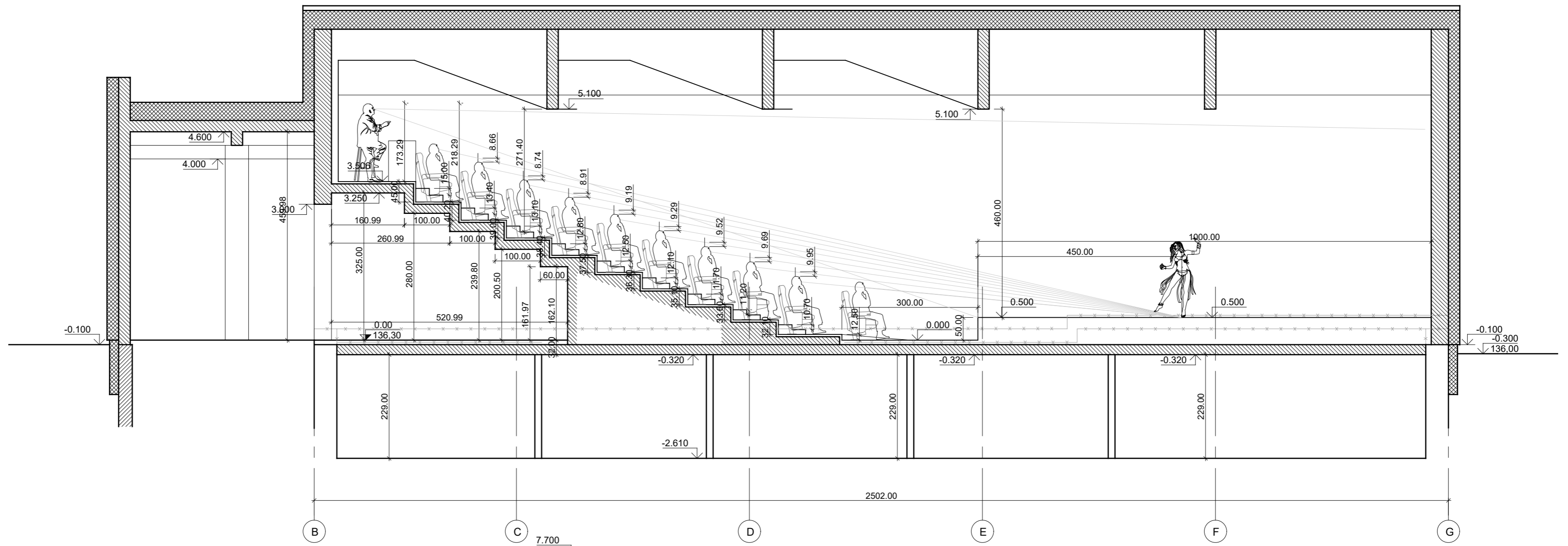

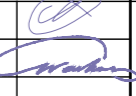
0	2020-06	LAIDOS STATUSAS. KEITIMO PRIEŽASTIS (JEI TAIKOMA)		
LAIDA	IŠLEIDIMO DATA			
KVAL. PATV. DOK. NR.		UAB "MEDSTATYBA" ATEITIES G. 10 08303 VILNIUS TEL: 2613796	STATINIO PROJEKTO PAVADINIMAS ADMINISTRACINĖS PASKIRTIES PASTATO, ŠILUVOS G. 1, TYTUVĖNŲ M., KELMĖS R., REKONSTRAVIMAS   KULTŪROS PASKIRTIES PASTATŲ STATYBOS PROJEKTAS	
32198	PV	VYTAUTAS MATULEVIČIUS		STATINIO NUMERIS IR PAVADINIMAS, DOKUMENTO PAVADINIMAS
A515	ARCH.	GINTAUTAS NAVICKAS		PJŪVIAI M 1:75
LT	STATYTOJAS IR (ARBA) UŽSAKOVAS KELMĖS RAJONO SAVIVALDYBĖS ADMINISTRACIJA		DOKUMENTO ŽYMUO (20-10)-PP-07	
				LAPAS
				LAPŲ

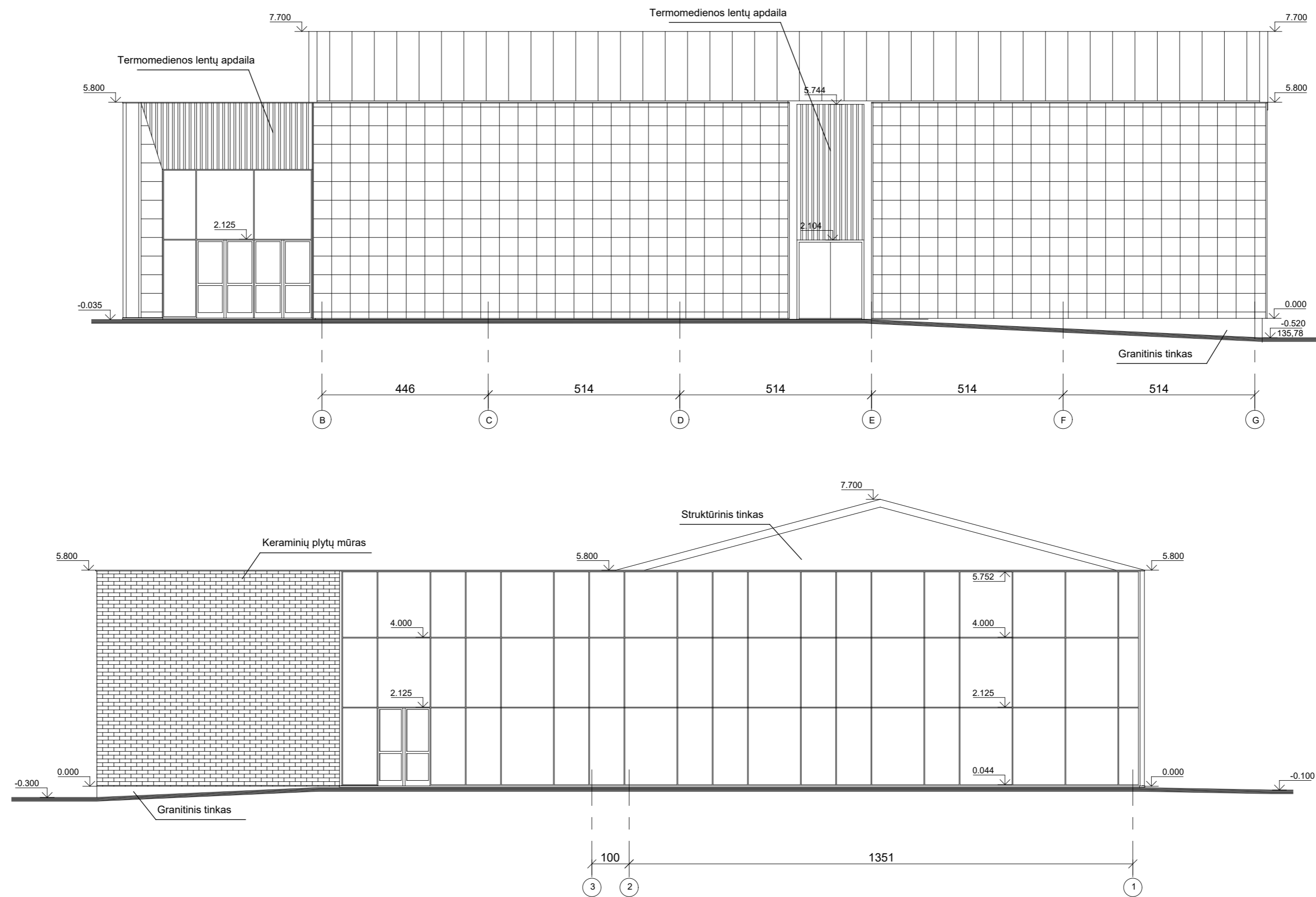

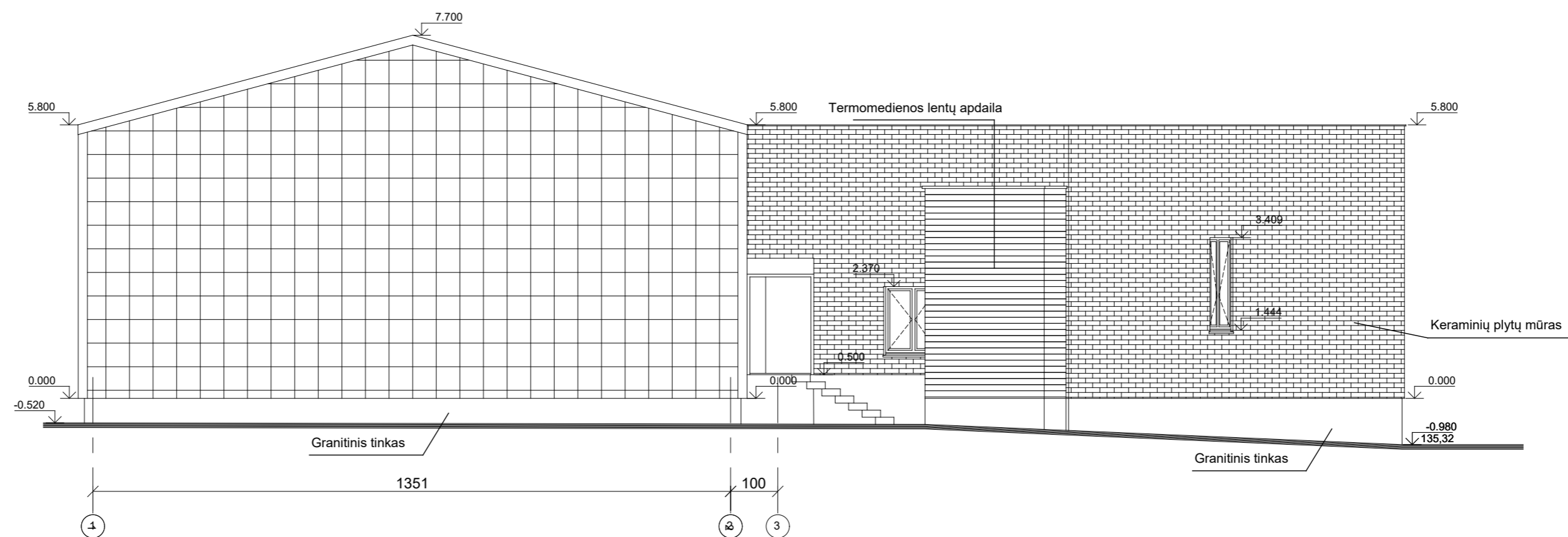
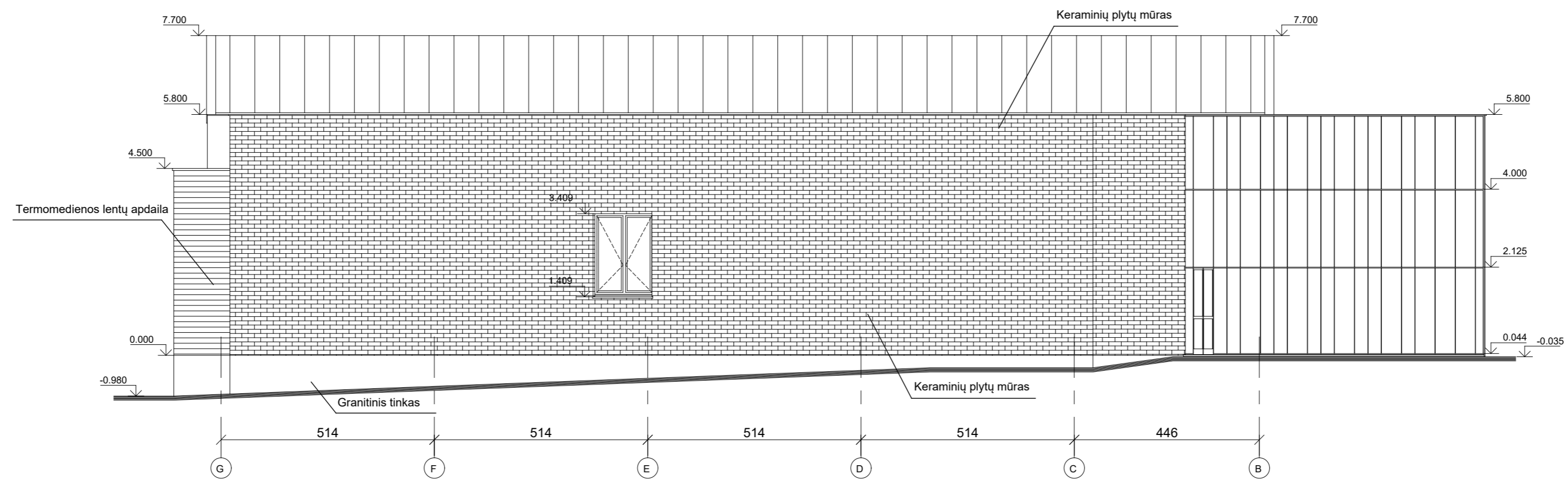

0	2020-06	LAIDOS STATUSAS. KEITIMO PRIEŽASTIS (JEI TAIKOMA)	
LAIDA	IŠLEIDIMO DATA		
KVAL. PATV. DOK. NR.		UAB "MEDSTATYBA" ATEITIES G. 10 08303 VILNIUS TEL: 2613796	STATINIO PROJEKTO PAVADINIMAS ADMINISTRACINĖS PASKIRTIES PASTATO, ŠILUVOS G. 1, TYTUVĖNŲ M., KELMĖS R., REKONSTRAVIMAS   KULTŪROS PASKIRTIES PASTATŲ STATYBOS PROJEKTAS
32198	PV	VYTAUTAS MATULEVIČIUS	STATINIO NUMERIS IR PAVADINIMAS, DOKUMENTO PAVADINIMAS
A515	ARCH.	GINTAUTAS NAVICKAS	FASADAI M 1:75
LAIDA			0
LT	STATYTOJAS IR (ARBA) UŽSAKOVAS KELMĖS RAJONO SAVIVALDYBĖS ADMINISTRACIJA	DOKUMENTO ŽYMUO (20-10)-PP-08	LAPAS LAPŲ





0	2020-06	LAIDOS STATUSAS. KEITIMO PRIEŽASTIS (JEI TAIKOMA)	
LAIDA	IŠLEIDIMO DATA		
KVAL. PATV. DOK. NR.		UAB "MEDSTATYBA" ATEITIES G. 10 08303 VILNIUS TEL: 2613796	STATINIO PROJEKTO PAVADINIMAS ADMINISTRACINĖS PASKIRTIES PASTATO, ŠILUVOS G. 1, TYTUVĖNŲ M., KELMĖS R., REKONSTRAVIMAS Į KULTŪROS PASKIRTIES PASTATĄ STATYBOS PROJEKTAS
32198	PV	VYTAUTAS MATULEVIČIUS	STATINIO NUMERIS IR PAVADINIMAS, DOKUMENTO PAVADINIMAS
A515	ARCH.	GINTAUTAS NAVICKAS	FASADAI M 1:75
LT	STATYTOJAS IR (ARBA) UŽSAKOVAS KELMĖS RAJONO SAVIVALDYBĖS ADMINISTRACIJA		DOKUMENTO ŽYMUO (20-10)-PP-09
		LAPAS	LAPŲ
		0	







0	2020-06				
LAIDA	IŠLEIDIMO DATA	LAIDOS STATUSAS. KEITIMO PRIEŽASTIS (JEI TAIKOMA)			
KVAL. PATV. DOK. NR.		UAB "MEDSTATYBA" ATEITIES G. 10 08303 VILNIUS TEL: 2613796		STATINIO PROJEKTO PAVADINIMAS ADMINISTRACINĖS PASKIRTIES PASTATO, ŠILUVOS G. 1, TYTUVĖNŲ M., KELMĖS R., REKONSTRAVIMAS   KULTŪROS PASKIRTIES PASTATŲ STATYBOS PROJEKTAS	
32198	PV	VYTAUTAS MATULEVIČIUS		STATINIO NUMERIS IR PAVADINIMAS, DOKUMENTO PAVADINIMAS	LAIDA
A515	ARCH.	GINTAUTAS NAVICKAS		VIZUALIZACIJA	0
LT	STATYTOJAS IR (ARBA) UŽSAKOVAS KELMĖS RAJONO SAVIVALDYBĖS ADMINISTRACIJA			DOKUMENTO ŽYMUO (20-10)-PP-10	LAPAS LAPŲ



0	2020-06	LAIDOS STATUSAS. KEITIMO PRIEŽASTIS (JEI TAIKOMA)			
LAIDA	IŠLEIDIMO DATA	LAIDOS STATUSAS. KEITIMO PRIEŽASTIS (JEI TAIKOMA)			
KVAL. PATV. DOK. NR.		UAB "MEDSTATYBA" ATEITIES G. 10 08303 VILNIUS TEL: 2613796	STATINIO PROJEKTO PAVADINIMAS ADMINISTRACINĖS PASKIRTIES PASTATO, ŠILUVOS G. 1, TYTUVĖNŲ M., KELMĖS R., REKONSTRAVIMAS Į KULTŪROS PASKIRTIES PASTATĄ STATYBOS PROJEKTAS		
32198	PV	VYTAUTAS MATULEVIČIUS		STATINIO NUMERIS IR PAVADINIMAS, DOKUMENTO PAVADINIMAS	LAIDA
A515	ARCH.	GINTAUTAS NAVICKAS		VIZUALIZACIJA	0
LT	STATYTOJAS IR (ARBA) UŽSAKOVAS KELMĖS RAJONO SAVIVALDYBĖS ADMINISTRACIJA		DOKUMENTO ŽYMUO (20-10)-PP-11		LAPAS LAPŲ





0	2020-06	LAIDOS STATUSAS. KEITIMO PRIEŽASTIS (JEI TAIKOMA)			
LAIDA	IŠLEIDIMO DATA	LAIDOS STATUSAS. KEITIMO PRIEŽASTIS (JEI TAIKOMA)			
KVAL. PATV. DOK. NR.		UAB "MEDSTATYBA" ATEITIES G. 10 08303 VILNIUS TEL: 2613796		STATINIO PROJEKTO PAVADINIMAS ADMINISTRACINĖS PASKIRTIES PASTATO, ŠILUVOS G. 1, TYTUVĖNŲ M., KELMĖS R., REKONSTRAVIMAS   KULTŪROS PASKIRTIES PASTATŲ STATYBOS PROJEKTAS	
32198	PV	VYTAUTAS MATULEVIČIUS		STATINIO NUMERIS IR PAVADINIMAS, DOKUMENTO PAVADINIMAS	LAIDA
A515	ARCH.	GINTAUTAS NAVICKAS		VIZUALIZACIJA	0
LT	STATYTOJAS IR (ARBA) UŽSAKOVAS KELMĖS RAJONO SAVIVALDYBĖS ADMINISTRACIJA			DOKUMENTO ŽYMUO (20-10)-PP-12	LAPAS LAPŲ



0	2020-06	LAIDOS STATUSAS. KEITIMO PRIEŽASTIS (JEI TAIKOMA)			
LAIDA	IŠLEIDIMO DATA	LAIDOS STATUSAS. KEITIMO PRIEŽASTIS (JEI TAIKOMA)			
KVAL. PATV. DOK. NR.		UAB "MEDSTATYBA" ATEITIES G. 10 08303 VILNIUS TEL: 2613796	STATINIO PROJEKTO PAVADINIMAS ADMINISTRACINĖS PASKIRTIES PASTATO, ŠILUVOS G. 1, TYTUVĖNŲ M., KELMĖS R., REKONSTRAVIMAS   KULTŪROS PASKIRTIES PASTATŲ STATYBOS PROJEKTAS		
32198	PV	VYTAUTAS MATULEVIČIUS	STATINIO NUMERIS IR PAVADINIMAS, DOKUMENTO PAVADINIMAS VIZUALIZACIJA	LAIDA	
A515	ARCH.	GINTAUTAS NAVICKAS		0	
LT	STATYTOJAS IR (ARBA) UŽSAKOVAS KELMĖS RAJONO SAVIVALDYBĖS ADMINISTRACIJA		DOKUMENTO ŽYMUO (20-10)-PP-13	LAPAS	LAPŲ



0	2020-06	LAIDOS STATUSAS. KEITIMO PRIEŽASTIS (JEI TAIKOMA)			
LAIDA	IŠLEIDIMO DATA	LAIDOS STATUSAS. KEITIMO PRIEŽASTIS (JEI TAIKOMA)			
KVAL. PATV. DOK. NR.		UAB "MEDSTATYBA" ATEITIES G. 10 08303 VILNIUS TEL: 2613796		STATINIO PROJEKTO PAVADINIMAS ADMINISTRACINĖS PASKIRTIES PASTATO, ŠILUVOS G. 1, TYTUVĖNŲ M., KELMĖS R., REKONSTRAVIMAS Į KULTŪROS PASKIRTIES PASTATĄ STATYBOS PROJEKTAS	
32198	PV	VYTAUTAS MATULEVIČIUS		STATINIO NUMERIS IR PAVADINIMAS, DOKUMENTO PAVADINIMAS	LAIDA
A515	ARCH.	GINTAUTAS NAVICKAS		VIZUALIZACIJA	0
LT	STATYTOJAS IR (ARBA) UŽSAKOVAS KELMĖS RAJONO SAVIVALDYBĖS ADMINISTRACIJA			DOKUMENTO ŽYMUO (20-10)-PP-14	LAPAS LAPŲ