



UAB „Laimos ir Ginto projektai“
monės kodas:251462740
Adresas P.Butlerienės g. 14, 68308 Marijampolė
Tel. +370-343-92313
El.paštas: info@lgprojektai.lt

<i>Statinio projektas</i>	Gamybos paskirties pastato, Marijampolės m. Vytauto g. 42, rekonstravimo projektas
<i>Statytojas</i>	UAB „Prodenta“
<i>Statinys (statinių grupė)</i>	Gamybos, pramonės paskirties pastatai
<i>Statinio adresas</i>	Marijampolė, Vytauto g. 42
<i>Statinio paskirtis</i>	Gamybos
<i>Statinio kategorija</i>	Neypatingas statinys
<i>Statybos darbai</i>	Rekonstravimas
<i>Projekto etapas</i>	Projektiniai pasiūlymai
<i>Projekto dalis</i> <i>Bylos Nr.</i>	

<i>Direktorius</i>	Robertas Levickas
<i>Projekto vadovas</i>	Gintautas Vieversys Atestato Nr. 439
<i>Projekto dalies vadovas</i>	Vilija Gumauskaitė Atestato Nr. A 1233

PROJEKTINIŲ PASIŪLYMŲ TEKSTINIŲ DOKUMENTŲ ŽINIARAŠTIS

Eil. Nr.	Pavadinimas	Psl. Nr.
1.	Titulinis	1
2.	Projektinių pasiūlymų sudėties žiniaraštis	2
3.	Projektinių pasiūlymų užduotis	3
4.	Aiškinamasis raštas	4
5.	Sklypo planas	6
6.	Aukštų planai	7-10
7.	Fasadai	11-14
8.	Pjūviai	15-16
9.	Langų, vitrinų specifikacijos	17-20
		-

Pritariu:

Architektūros ir teritorijų planavimo skyriaus
vedėjas vyriausiasis architektas

PROJEKINIŲ PASIŪLYMŲ RENGIMO UŽDUOTIS

2021-02-23

[Signature]
2021-02-23

1. Statinio pavadinimas	„Gamybos paskirties pastato, Marijampolės m. Vytauto g. 42, rekonstravimo projektas“
2. Statybos rūšis	Rekonstravimas
3. Statinio kategorija	Neypatingas statinys
4. Statinio pagrindinė naudojimo paskirtis	Gamybos
5. Žemės sklypas 5.1. Adresas 5.2. Paskirtis 5.3. Bendras sklypo plotas	Marijampolės m., Vytauto g. 42 Kita (komercinės paskirties objektų teritorijos) 0.2368 ha
6. Statinio techniniai rodikliai	
6.1. Viso statinio užstatymo plotas	318.58 m ²
6.2. Pastato aukštis	10.25m
6.4. Numatoma veikla	Numatoma įrengti odontologijos reikmėms skirtos gamybinės įrangos patalpas, kartu su pagalbinėmis patalpomis.
7. Projektinių pasiūlymų paskirtis	informuoti visuomenę apie visuomenei svarbaus statinio ar statinio, kuriam Teritorijų planavimo įstatymo [5.10] 20 straipsnyje nustatytais atvejais neparengti teritorijų planavimo dokumentai ir statyba konkrečiame sklype leidžiama, numatomą projektavimą;
8. Projektinių pasiūlymų sudėtis	-aiškinamasis raštas -grafinė dalis -Projektinių pasiūlymų vaizdinė informacija
8. Pateikiama	Pažymėjimas apie žemės sklypą ir daiktinių teisių į jį įregistravimą nekilnojamojo turto registre ; Žemės sklypo planas;
9. Terminai	Projektinių pasiūlymų terminai nenustatomi
10. Statytojui pateikiama	Projektinių pasiūlymų 2 kopijos ir 1 kompiuterinė laikmena

0	2021	PROJEKINIAMS PASIŪLYMAMS		
LAIDA	DATA	LAIDOS STATUSAS, KEITIMO PRIEŽASTIS (JEI TAIKOMA)		
Atestato NR.	L&G UAB "LAIMOS IR GINTO PROJEKTAI", Butlerienės 14, Marijampolė		OBJEKTAS: „Gamybos paskirties pastato, Marijampolės m. Vytauto g. 42, rekonstravimo projektas“	
A439	PV / PDV	G. Vieversys	2021	Projektinių pasiūlymų rengimo užduotis
				LAIDA 0
Kalba	UŽSAKOVAS:		OBJEKTO NR.	LAPAS
LT	UAB "Prodentā"		2520-PP	LAPŲ 1

AIŠKINAMASIS RAŠTAS

1. Statinio pavadinimas- „Gamybos paskirties pastato, Marijampolės m. Vytauto g. 42, rekonstravimo projektas“

2. Statinio rūšis: Rekonstravimas.

3. Statinio kategorija: Neypatingas statinys

4. Statinio paskirtis: Gamybos

5. Užsakovas: UAB „Prodent“

6. Projektuojanti organizacija: L&G UAB “LAIMOS IR GINTO PROJEKTAI”,
Butlerienės 14, Marijampolė

7. Statinio adresas: Marijampolės m., Vytauto g. 42,

1. Sklypo apibūdinimas.

Rekonstruojamo pastato sprendiniai rengiami „Gamybos paskirties pastato, Marijampolės m. Vytauto g. 42, rekonstravimo projektas“

Išlaikomas susiformavęs įvažiavimas/išvažiavimas iš sklypo į Vytauto gatvę.

Sklypo plotas: Bendras sklypo plotas 0.2368 ha

Daikto naudojimo paskirtis: Kita

Žemės sklypo naudojimo būdas: Komerčinės paskirties objektų teritorijos.

Sklype esantys želdiniai. Žalioje zonoje - veja.

Projektuojamos dangos. Sklypo teritorijos dalis –takas, nuogrinda apie pastatą išklojamos trinkelėmis. Prie pastato projektuojama automobilių pastatymo vieta- trinkelė danga. Numatoma vieta ŽN.

Sklype yra odontologijos klinika, rekonstruojamas gamybinis pastatas.

Sklype yra pakloti įvairūs inžineriniai tinklai.

2 . Architektūra

Rekonstruojamas gamybos pastatas. Rekonstruojamas gamybos pastatas didinamas į kiemo pusę, pristatant priestatą, ir iškeliant į viršų dar du aukštus. Priestato tūris yra daugiakampės formos. Priestato stogas- sutapdintas (danga- prilydoma bituminė stogo danga).

Pastato plotas išplečiamas, įrengiant tekimimo, frezavimo patalpas įrengiant laiptinę į antrą, trečią aukštus. ŽN patekimui numatomas liftas. Taip pat kiekviename aukšte projektuojami WC pritaikyti ŽN.

Atestato Nr.	L&G UAB “LAIMOS IR GINTO PROJEKTAI”, Butlerienės 14, Marijampolė			Statinys: Gamybos paskirties pastato, Marijampolės m. Vytauto g. 42A, rekonstravimo projektas	
A439	PV	G. Vieversys		AIŠKINAMASIS RAŠTAS	Laida
A1233	PDV	V. Gumauskaitė			0
Kalba	Užsakovas: UAB „Prodent“			Žymuo: PP-AR	Lapas Lapų
LT					1 2

Pagal STR 2.01.02:2016 „Pastatų energinio naudingumo projektavimas ir sertifikavimas“ reikalavimus, pirmo aukšto atitvaros apšiltinamos 180 mm storio termoizoliacijos sluoksniu. Apdaila atliekama, naudojant struktūrinį tinką. Antras ir trečias aukštai projektuojami daugiasluoksnių sieninių plokščių, dalis atitvarų - vitrinų su trijų kamerų stiklo paketais.

Rekonstruojamo laboratorijos pastato bendrasis plotas išdidinamas iki 596.59 m².

Naujai projektuojamame priestate numatomos tekinimo ir frezavimo patalpos. Spalvinius sprendimus žiūrėti fasadų brėžiniuose ir tikslinti vietoje prie esamo pastato.

3. PROJEKTINIŲ PASIŪLYMŲ PASKIRTIS IR SUDĖTIS

Projektinių pasiūlymų paskirtis- informuoti visuomenę apie visuomenei svarbaus statinio ar statinio, kuriam Teritorijų planavimo įstatymo [5.10] 20 straipsnyje nustatytais atvejais neparengti teritorijų planavimo dokumentai ir statyba konkrečiame sklype leidžiama, numatomą projektavimą.

Projektinių pasiūlymų sudėtis:

- Aiškinamasis raštas: statinio architektūros aprašas.
- Grafinė dalis: sklypo planas, statinio planas, fasadai, vizualizacijos.

3.1 STATYTOJO PATEIKIAMĖ DOKUMENTAI IR KITI DUOMENYS

- Žemės sklypo planas M 1:500
- Topo nuotrauka
- Nekilnojamojo turto registro išrašas (Žemės sklypai)
- Nekilnojamojo turto registro išrašas (Statiniai)
- Kadastrinių matavimų byla

3.2 KITI DUOMENYS

Projektinių pasiūlymų sudėtis ir apimtis atitinka Statybos techninio reglamento STR.1.04.04:2017 „Statinio projektavimas, projekto ekspertizė“ 13 priedą.

- Žemės sklypo schema su rekonstruojamais statiniais (1 lapas)
- Rekonstruojamų statinių brėžiniai
- Vizualizacijos

PV



G. VIEVERSYS (atest. Nr. A439)

PP-AR	lapas	lapų	laida
	2	2	0

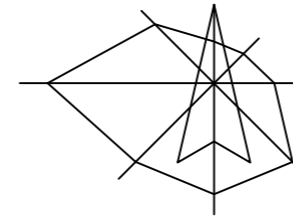

EKSPLIKACIJA	
1.	REKONSTRUOJAMAS GAMYBOS PASKIRTIES PASTATAS
2.	PROJEKTUOJAMAS PRIESTATAS
3.	PROJEKTUOJAMA AUTOMOBILIŲ STOVĖJIMO AIKŠTELIS 235 m ²
4.	ATLIEKŲ KONTEINERIAI
5.	ESAMOS ODONTOLOGIJOS KLINIKOS PASTATAS
6.	PROJEKTUOJAMAS LIFTAS ŽŪN
7.	PROJEKTUOJAMA ŽŪN VIETA AUTOMOBILIUI

SUTARTINIAI ŽENKLAI	
	SKLYPO RIBOS
	REKONSTRUOJAMAS PASTATAS
	TRINKELĖS VAŽIUOJAMAJAI DALIAI- 235 m ²
	TRINKELĖS ŠALIGATVIŲ - 49 m ²
	ĮMŪSŲ PASTATAS
	ŽALIOS VEJOS PLOTAS - 437 m ²
	ESAMI LIETAUS NUOTEKŲ TINKLAI
	ESAMI VANDENTIEKIO TINKLAI
	ESAMI ELEKTROS TINKLAI
	ESAMI NUOTEKŲ TINKLAI
	ESAMI ŠILUMOS TINKLAI
	ESAMA TVORA
	ŠVIESTUVAI 0 VNT.
	ŠUKŠLIŲ KONTEINERIAI
	GATVĖS BORDIS RAS 0 M
	ŽŪNŲ BORDIS RAS 0 M
	SPĖJAMASIS PAVIRŠIUS NE GALIESIEMS
	JUDĖJIMO KRYPIMAI NUŽYMIŲ TŪRTOJŲ (NE GALIESIEMS)

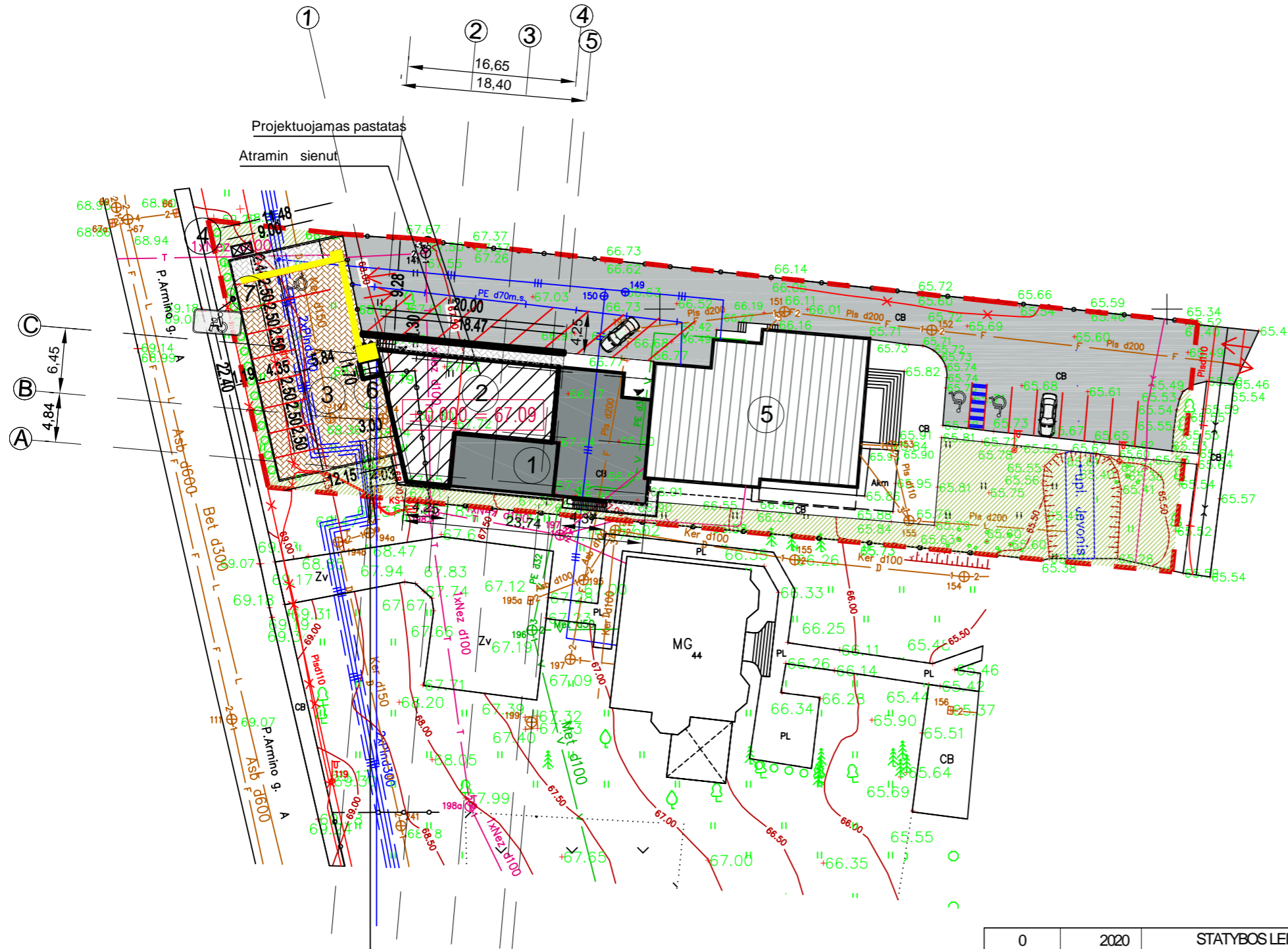

PASTABA:
 Brėžiniai atlikti vadovaujantis topo nuotrauka.
 Pastato ašis tikslinti vietoje.

0	2020	STATYBOS LEIDIMUI, KONKURSUI IR STATYBAI		
LAIDA	DATA	LAIDOS STATUSAS, KEITIMO PRIEŽASTIS (JEI TAIKOMA)		
ATESTATO Nr.	 UAB "LAIMOS IR GINTO PROJEKTAI"		STATINYS: Gamybinis paskirties pastatas, Marijampolės m. Vytauto g. 42A, rekonstravimo projektas	
	A439	PV	G. Vievėsys	2020
A1233	PDV	V. Gumauskaitis		2020
BRĖŽINYS:		SKLYPO PLANAS		LAID
				0
KALBA	Statytojas:	2520-PP-SP-1		LAPAS
LT	UAB „Prodent“			1
				1

ESAMAS PASTATAS

ATRAMINÉ SIENUTE

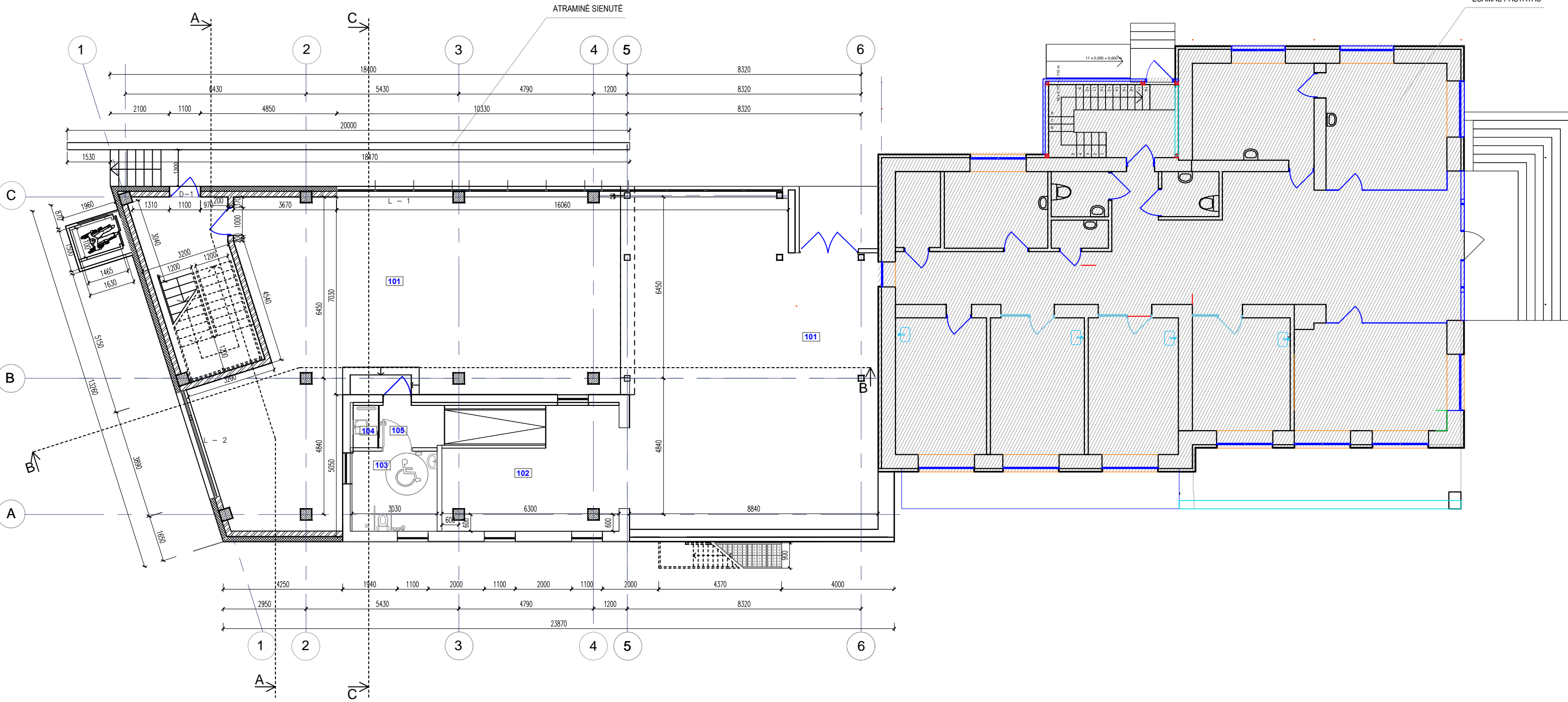

Eil. Nr.	REKONSTRUOJAMAS GAMYBOS PASTATAS PAVADINIMAS	PLOTAS
101	TEKINIMO IR FREZAVIMO PATALPA	217.10
102	PAGALBINĖ PATALPA	27.85
103	WC NEIGALIESIEMS	8.64
104	VALYTOJOS SPINTA	1.60
105	KORIDORIUS	3.12

Iš viso I-ame aukšte, rekonstruojamame pastate: 258.31m²

SUTARTINIAI ŽYMĖJIMAI:

- ESAMAS GAMYBINIS PASTATAS
- PROJEKTUOJAMOS G/B KOLONOS 400X400
- ESAMOS ATITVAROS IR SIENOS
- NAUJAI PROJEKTUOJAMOS MŪRO ATITVAROS
- APŠILTINTA LAUKO SIENA

PASTABA:

Brėžiniai atlikti vadovaujantis topo nuotrauka.
Pastato ašis tikslinti vietoje.

0	2020	STATYBOS LEIDIMUI, KONKURSUI IR STATYBAI	
LAIDA	DATA	LAIDOS STATUSAS, KEITIMO PRIEŽASTIS (JEI TAIKOMA)	
ATESTATO Nr.	L&G	STATINYS: Gamybos paskirties pastato, Marijampolės m. Vytauto g. 42, rekonstravimo projektas	
A439	PV	G. Vieversys	2020
A1233	PDV	V. Gumauskaitė	2020
KALBA		BRĖŽINYS:	
Statytojas:		I-mo AUKŠTO PLANAS	
LT	UAB „Prodent“	2520-PP-SA-1	LAPAS LAPŲ
			1 1

ESAMAS PASTATAS

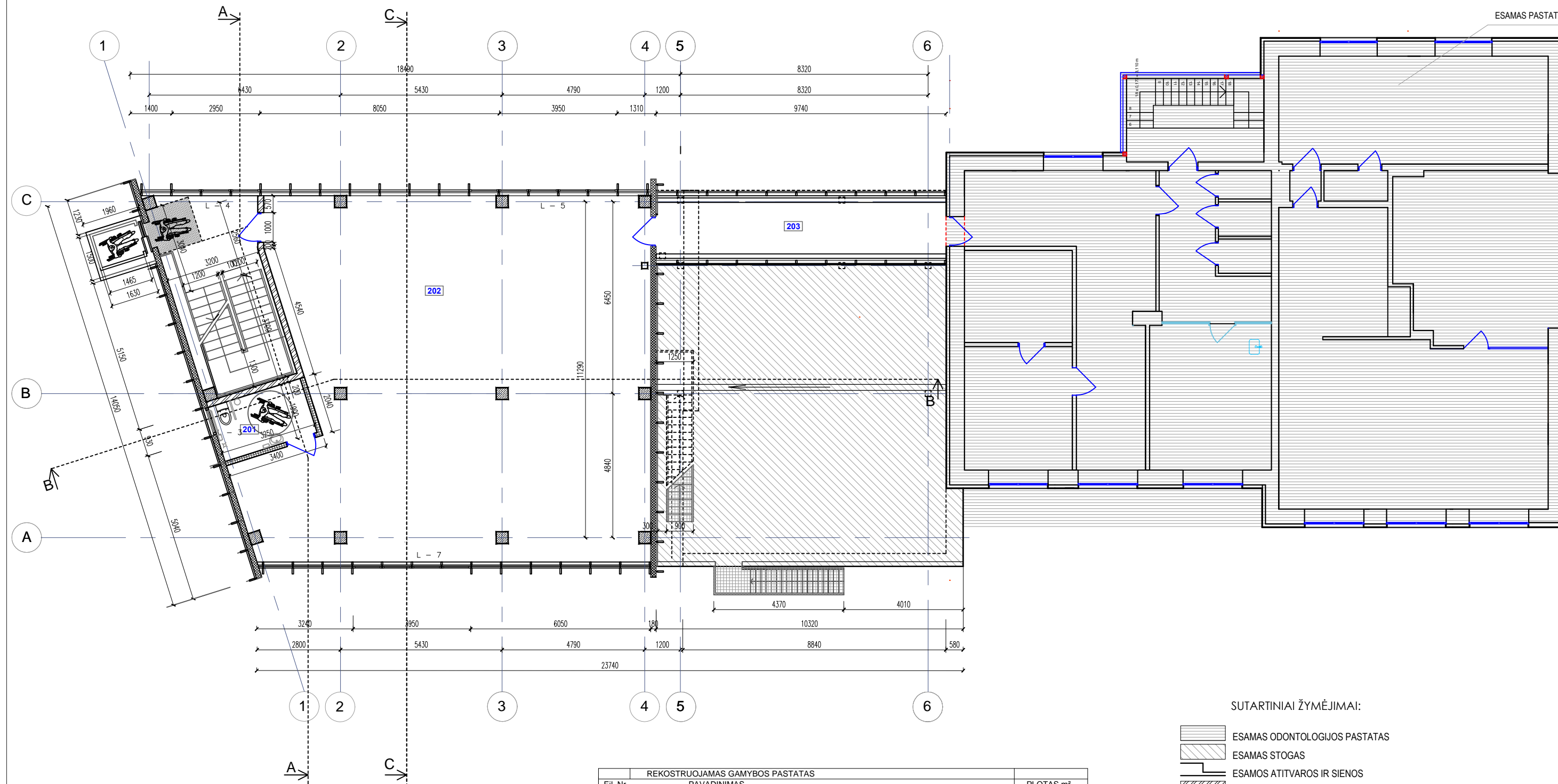

REKOSTRUOJAMAS GAMYBOS PASTATAS		
Eil. Nr.	PAVADINIMAS	PLOTAS m ²
201	WC NEJGALIESIEMS	6.15
202	TEKINIMO IR FREZAVIMO PATALPA	154.56
203	KORIDORIUS	16.86

Iš viso II-ame aukšte: 177.57 m²

- SUTARTINIAI ŽYMĖJIMAI:
- ESAMAS ODONTOLOGIJOS PASTATAS
 - ESAMAS STOGAS
 - ESAMOS ATITVAROS IR SIENOS
 - NAUJAI PROJEKTUOJAMOS MŪRO ATITVAROS
 - NAUJAI PROJEKTUOJAMOS KARKASINĖS PERTVAROS
 - DAUGIASLUOKSNĖS SIENINĖS PLOKŠTĖS
 - PROJEKTUOJAMOS G/B KOLONOS 400X400

PASTABA:
 Brėžiniai atlikti vadovaujantis topo nuotrauka.
 Pastato ašis tikslinti vietoje.

0	2020	STATYBOS LEIDIMUI, KONKURSUI IR STATYBAI	
LAIDA	DATA	LAIDOS STATUSAS, KEITIMO PRIEŽASTIS (JEI TAIKOMA)	
ATESTATO Nr.		STATINYS: Gamybos paskirties pastato, Marijampolės m. Vytauto g. 42, rekonstravimo projektas	
A439	PV	G. Vieversys	2020
A1233	PDV	V. Gumauskaitė	2020
KALBA		BRĖŽINYS:	
LT		II-o AUKŠTO PLANAS	
Stalytojas:		LAPAS LAPŲ	
UAB „Prodent“		2520-PP-SA-2	
		1	1

ESAMAS PASTATAS

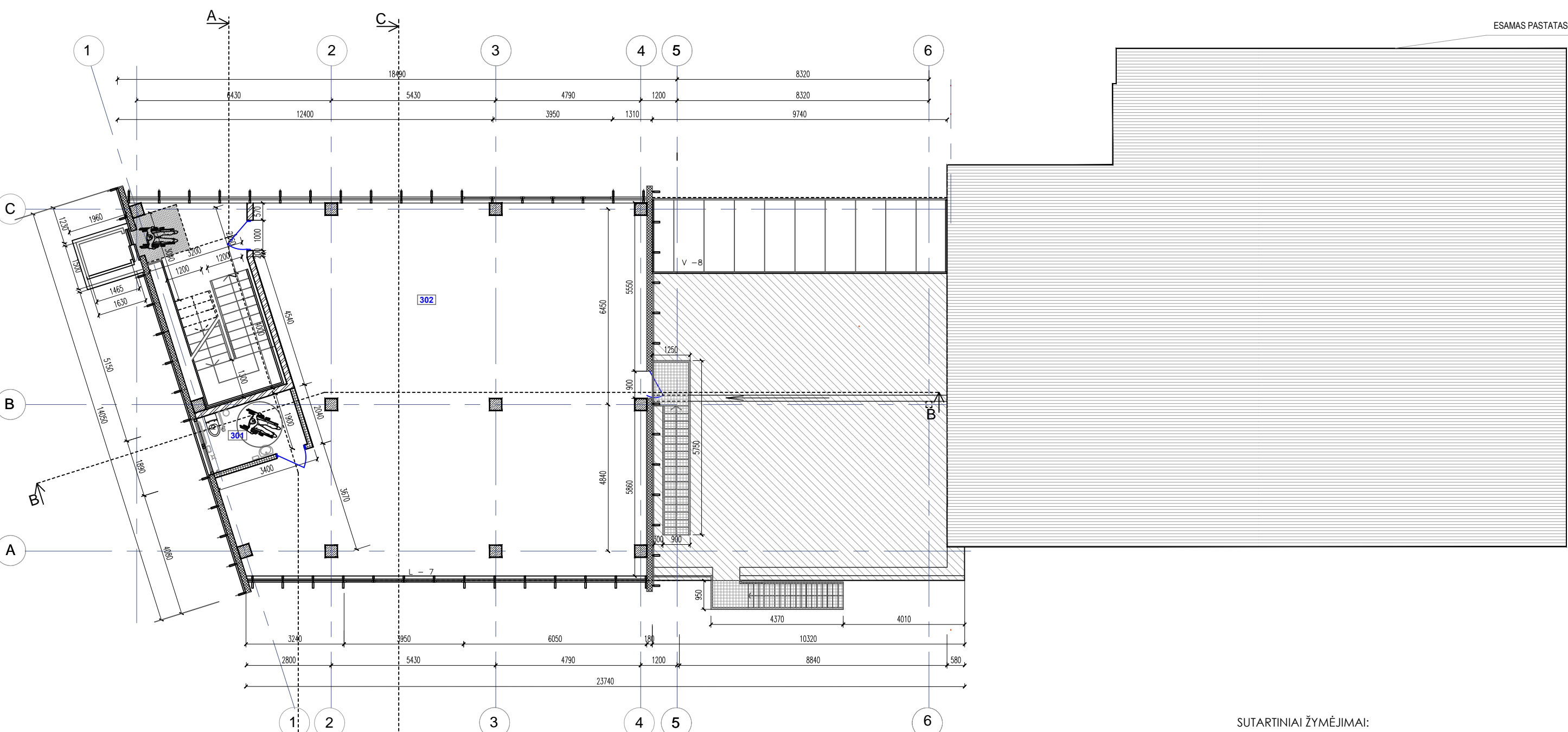

REKOSTRUOJAMAS GAMYBOS PASTATAS		
Eil. Nr.	PAVADINIMAS	PLOTAS m ²
301	WC NEJGALIESIEMS	6.15
302	TEKINIMO IR FREZAVIMO PATALPA	154.56

Iš viso III-čiame aukšte: 160.71 m²

SUTARTINIAI ŽYMĖJIMAI:

- ESAMAS ODONTOLOGIJOS PASTATAS
- ESAMAS STOGAS
- ESAMOS ATITVAROS IR SIENOS
- NAUJAI PROJEKTUOJAMOS MŪRO ATITVAROS
- NAUJAI PROJEKTUOJAMOS KARKASINĖS PERTVAROS
- DAUGIASLUOKSNĖS SIENINĖS PLOKŠTĖS
- PROJEKTUOJAMOS G/B KOLONOS 400X400

PASTABA:
 Brėžiniai atlikti vadovaujantis topo nuotrauka.
 Pastato ašis tikslinti vietoje.

0	2020	STATYBOS LEIDIMUI, KONKURSUI IR STATYBAI	
LAI DA	DATA	LAIDOS STATUSAS, KEITIMO PRIEŽASTIS (JEI TAIKOMA)	
ATESTATO Nr.		STATINYS: Gamybos paskirties pastato, Marijampolės m. Vytauto g. 42, rekonstravimo projektas	
A439	PV	G. Vieversys	2020
A1233	PDV	V. Gumauskaitė	2020
BRĖŽINYS:			LAI DA
III-čio AUKŠTO PLANAS			0
KALBA	Statytojas:	LAPAS LAPŲ	
LT	UAB „Prodent“	2520-PP-SA-3	1 1

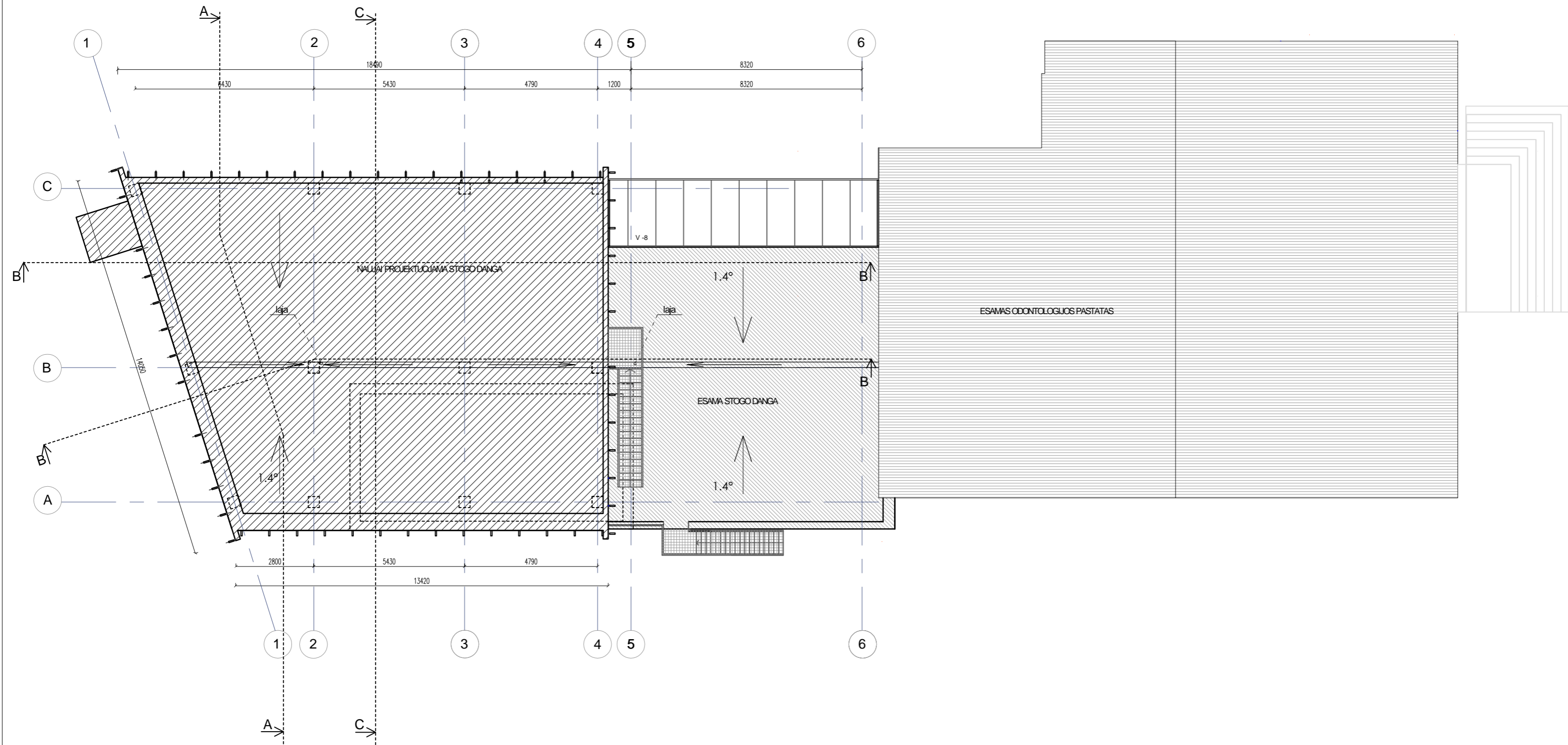

ORIENTACINIAI MEDŽIAGŲ KIEKIAI:

ŽYM.	MEDŽIAGOS	KIEKIS
	PRILYDOMA STOGO DANGA	197.90 m ²
	LIETLOMAI	0 m

0	2020	STATYBOS LEIDIMUI, KONKURSUI IR STATYBAI	
LAIDA	DATA	LAIDOS STATUSAS, KEITIMO PRIEŽASTIS (JEI TAIKOMA)	
ATESTATO Nr.	L&G	STATINYS: Gamybos paskirties pastato, Marijampolės m. Vytauto g. 42, rekonstravimo projektas	
A439	PV	G. Vieversys	2020
A1233	PDV	V. Gurrauskaitė	2020
KALBA	Statytojas:	STOGO PLANAS	
LT	UAB „Prodent“	2520-PP-SA-4	LAPAS LAP
			1 1

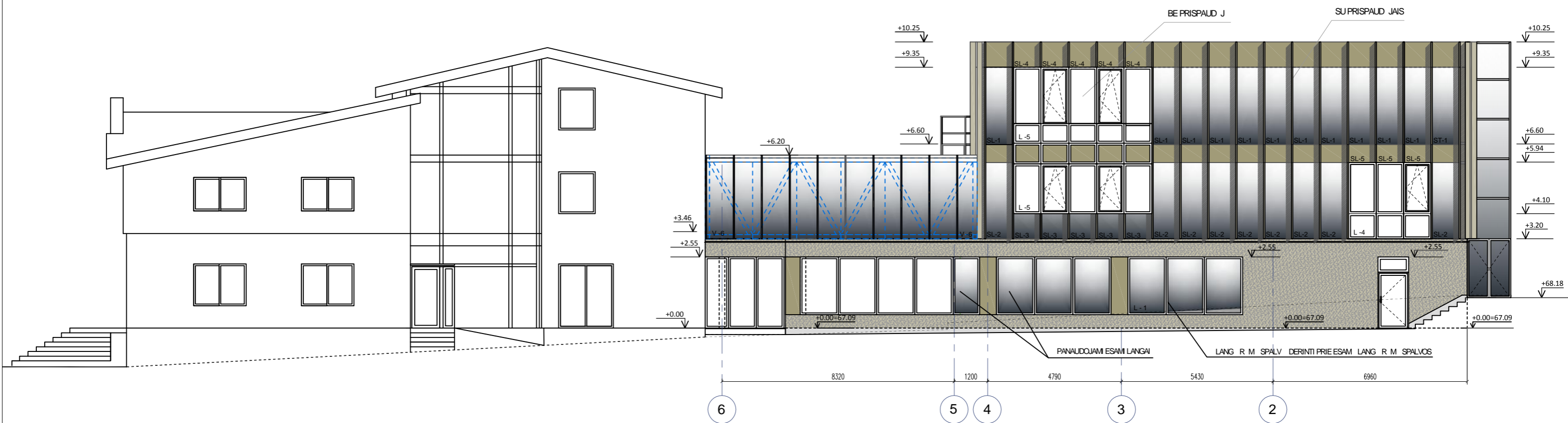

FASADAS TARP AŠI 6-1

SUTARTINIAI ŽYMĖJIMAI

Langų rėmų spalva RAL 1035

Langų emalės spalva RAL 1035

Daugiasluoksnės sieninės plokštės RAL 1035

I-mo aukšto sienų apdaila - tinkas (spalva pagal esamo pastato sienų tinko spalvą)

Cokolis - struktūrinis tinkas, frakcija 1,5 mm, (spalva pagal esamo pastato cokolio spalvą)

PASTABA: 1. Daugiasluoksninių sieninių plokščių spalvą derinti pasirinkti tiekėją.

0	2020	STATYBOS LEIDIMUI, KONKURSUI IR STATYBAI			
LAIDA	DATA	LAIDOS STATUSAS, KEITIMO PRIEŽASTIS (JEI TAIKOMA)			
ATESTATO Nr.	 UAB "LAIMOS IR GINTO PROJEKTAI"		STATINYS: Gamybos paskirties pastato, Marijampol s m. Vytauto g. 42, rekonstravimo projektas		
A439	PV	G. Vieversys	2020	BR ŽINYS:	
A1233	PDV	V. Gurbauskait	2020		
				FASADAS TARP AŠI 4-1	LAIDA
					0
KALBA	Statytojas:			2520-PP-SA-5	LAPAS LAP
LT	UAB „Prodent“				1 1

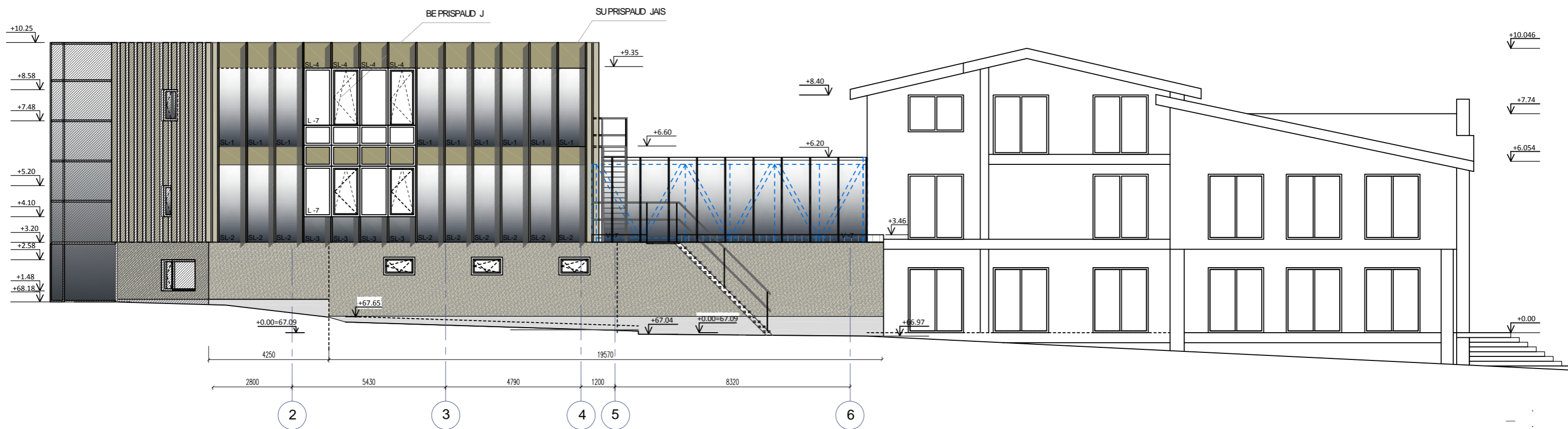

FASADAS TARP AŠI 1-6

SUTARTINIAI ŽYMĖJIMAI

Langų rėmų spalva RAL 1035

Langų emalės spalva RAL 1035

 Daugiasluoksnės sieninės plokštės RAL 1035

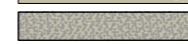
 I-mo aukšto sienų apdaila - tinkas (spalva pagal esamo pastato sienų tinko spalvą)

 Cokolis - struktūrinis tinkas, frakcija 1,5 mm, (spalva pagal esamo pastato cokolio spalvą)

PASTABA: 1. Daugiasluoksninių sieninių plokščių spalvą derinti pasirinkus tiekėją.

0	2020	STATYBOS LEIDIMUI, KONKURSUI IR STATYBAI	
LAIDA	DATA	LAIDOS STATUSAS, KEITIMO PRIEŽASTIS (JEI TAIKOMA)	
ATESTATO Nr.		STATINYS: Gamybos paskirties pastato, Marijampol s m. Vytauto g. 42, rekonstravimo projektas	
A439	PV	G. Vieversys	2020
A1233	PDV	V. Gurmauskait	2020
KALBA		Statytojas:	BR ŽINYS: FASADAS TARP AŠI 1-4
LT	UAB „Prodent“		2520-PP-SA-6
			LAPAS LAP
			1 1

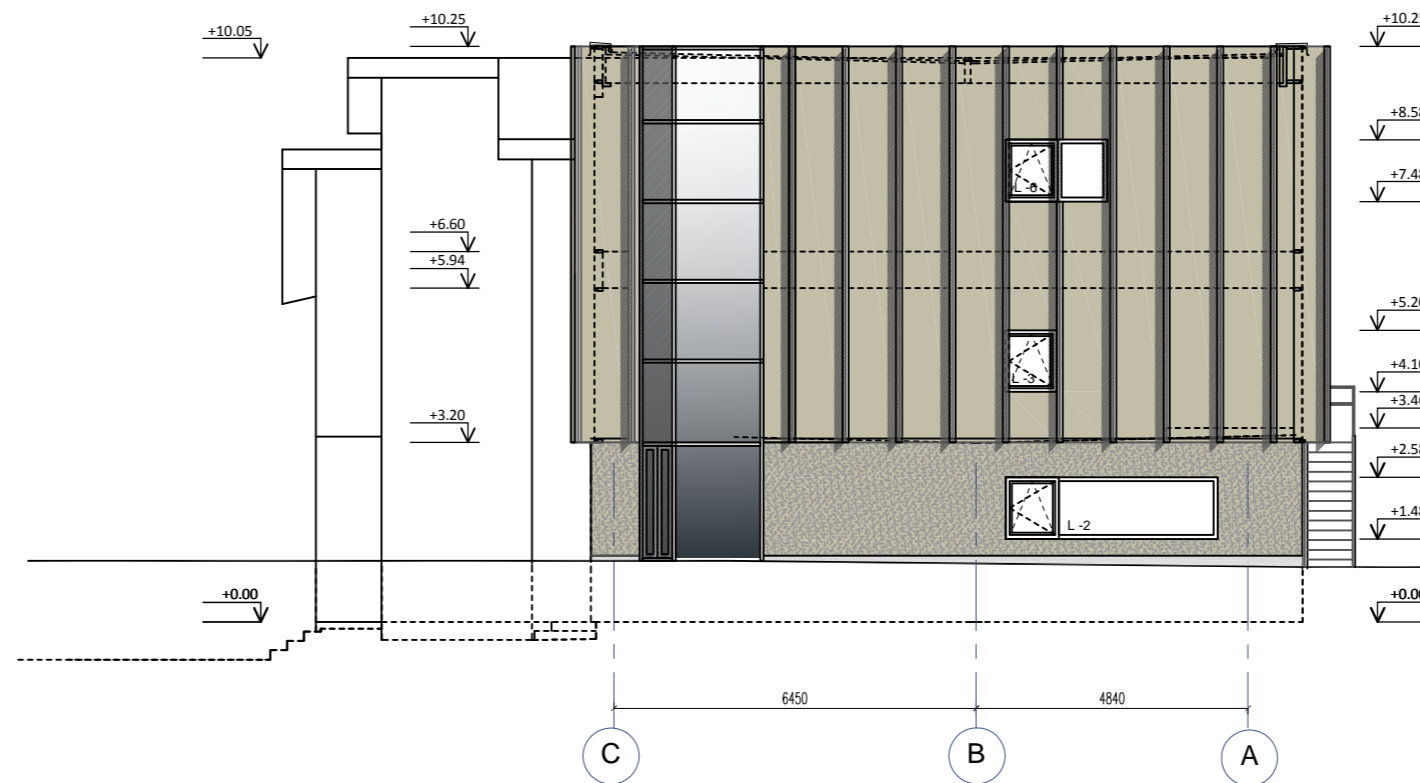



FASDAS TARP AŠI C-A

SUTARTINIAI ŽYMĖJIMAI

Langų rėmų spalva RAL 1035

Langų emalės spalva RAL 1035

 Daugiasluoksnės sieninės plokštės RAL 1035

 I-mo aukšto sienų apdaila - tinkas (spalva pagal esamo pastato sienų tinko spalvą)

 Cokolis - struktūrinis tinkas, frakcija 1,5 mm, (spalva pagal esamo pastato cokolio spalvą)

PASTABA: 1. Daugiasluoksnių sieninių plokščių spalvą derinti pasirinkus tiekėją.

0	2020	STATYBOS LEIDIMUI, KONKURSUI IR STATYBAI		
LAIDA	DATA	LAIDOS STATUSAS, KEITIMO PRIEŽASTIS (JEI TAIKOMA)		
ATESTATO Nr.	UAB "LAIMOS IR GINTO PROJEKTAI"		STATINYS: Gamybės paskirties pastato, Marijampol s m. Vytauto g. 42, rekonstravimo projektas	
A439	PV	G. Vieversys	2020	BR ŽINYS: PJ VISBB
A1233	PDV	V. Gurmauskait	2020	
KALBA	Statytojas:			LAPAS LAP
LT	UAB „Prodent“			2520-PP-SA-7
				1 1

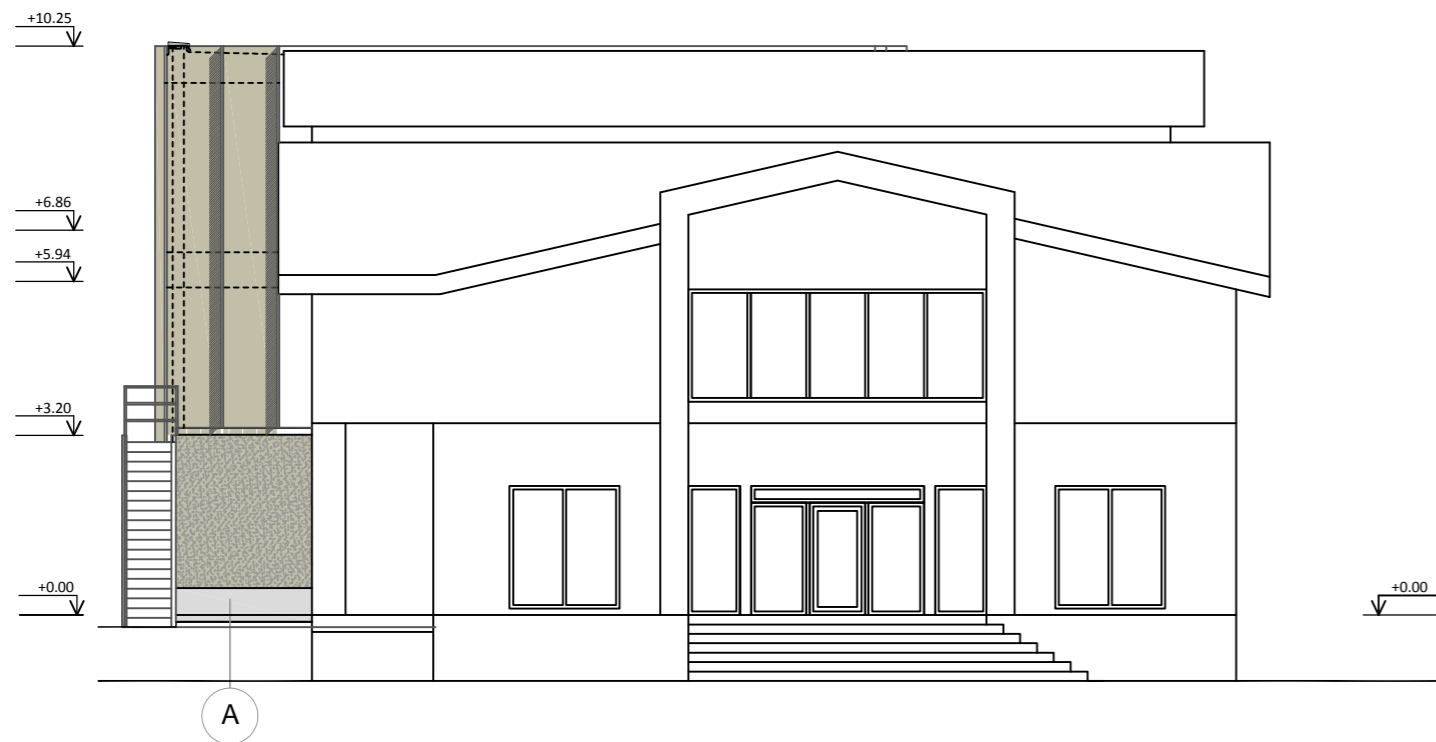



SUTARTINIAI ŽYMĖJIMAI

Langų rėmų spalva RAL 1035

Langų emalės spalva RAL 1035

 Daugiasluoksnės sieninės plokštės RAL 1035

 I-mo aukšto sienų apdaila - tinkas (spalva pagal esamo pastato sienų tinko spalvą)



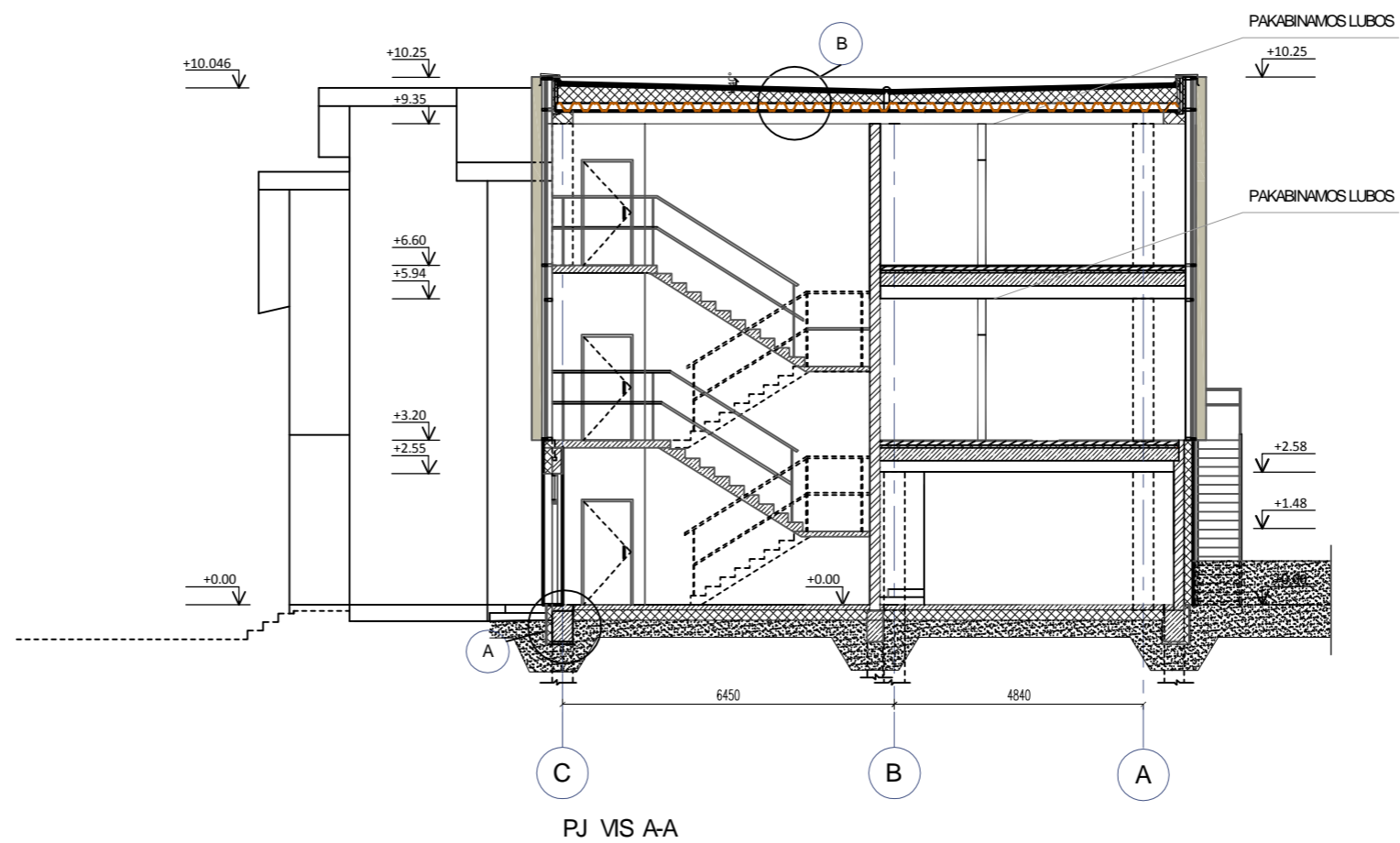

 Cokolis - struktūrinis tinkas, frakcija 1,5 mm, (spalva pagal esamo pastato cokolio spalvą)

PASTABA: 1. Daugiasluoksnių sieninių plokščių spalvą derinti pasirinkus tiekėją.

0	2020	STATYBOS LEIDIMUI, KONKURSUI IR STATYBAI		
LAIDA	DATA	LAIDOS STATUSAS, KEITIMO PRIEŽASTIS (JEI TAIKOMA)		
ATESTATO Nr.		STATINYS: Gamybos paskirties pastato, Marijampol s m. Vytauto g. 42, rekonstravimo projektas		
A439	PV	G. Vieversys	2020	BR ŽINYS:
A1233	PDV	V. Gurmauskait	2020	
				FASADAS TARP AŠI A-D
KALBA	Statytojas:			LAPAS
LT	UAB „Prodent“		2520-PP-SA-8	LAP 1



SUTARTINIAI ŽYMĖJIMAI:



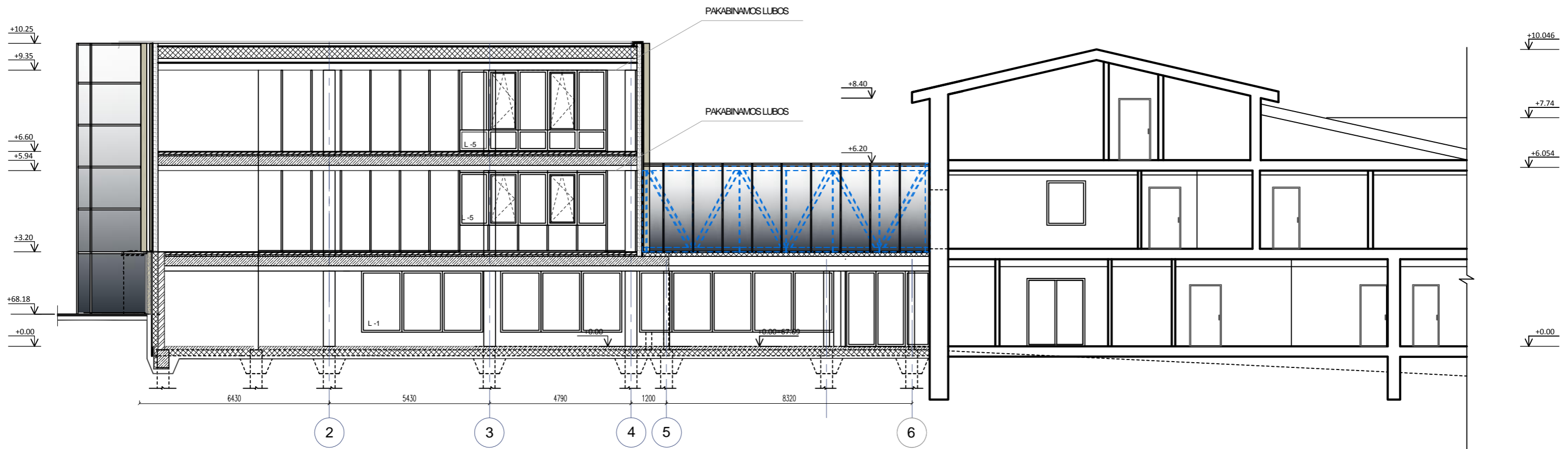

-  NAUJAI PROJEKTUOJAMOS MŪRO ATITVAROS
-  DAUGIASLUOKSNIS SIENINIS PLOKŠTIS
-  NAUJAI PROJEKTUOJAMOS BETONO KONSTRUKCIJOS
-  APŠILTINTA LAUKO ATITVARA

0	2020	STATYBOS LEIDIMUI, KONKURSUI IR STATYBAI		
LAIDA	DATA	LAIDOS STATUSAS, KEITIMO PRIEŽASTIS (JEI TAIKOMA)		
ATESTATO Nr.	UAB "LAIMOS IR GINTO PROJEKTAI"		STATINYS: Gamybos paskirties pastato, Marijampolės m. Vytauto g. 42, rekonstravimo projektas	
A439	PV	G. Vieversys	2020	BR ŽINYS:
A1233	PDV	V. Gurbauskaitė	2020	
KALBA	Statytojas:	2520-PP-SA-9		LAPAS
LT	UAB „Prodent“	1		LAP
				0
				1



PJ VIS B-B

SUTARTINIAI ŽYMĖJIMAI:

-  NAUJAI PROJEKTUOJAMOS MŪRO ATITVAROS
-  DAUGIASLUOKSNIS SIENINIS PLOKŠTIS
-  NAUJAI PROJEKTUOJAMOS BETONO KONSTRUKCIJOS
-  APŠILTINTA LAUKO ATITVARA

0	2020	STATYBOS LEIDIMUI, KONKURSUI IR STATYBAI			
LAIDA	DATA	LAIDOS STATUSAS, KEITIMO PRIEŽASTIS (JEI TAIKOMA)			
ATESTATO Nr.	L&G	UAB "LAIMOS IR GINTO PROJEKTAI"		STATINYS: Gamybos paskirties pastato, Marijampolės m. Vytauto g. 42, rekonstravimo projektas	
A439	PV	G. Vieversys	2020	BR ŽINYS:	LAIDA
A1233	PDV	V. Gurmauskaitė	2020		
KALBA	Statytojas:	UAB „Prodent“		PJ VIS B-B	0
LT				2520-PP-SA-10	LAPAS LAP
					1 1

Gaminio Nr.	Schematinis vaizdas (iš išorės)	Kiekis (vnt.)	Plotas m ²	Pastabos
L-1		1	8.507	Aliuminio konstrukcijos raminis langas su 3-j stikl paketu, iš kuri du selektyviniai. Stiklo paketas užpildytas argono dujomis. Su trimis sandarumo tarpinimis. Lango rmo konstrukcija iš vidaus ir išorės RAL 1035.
L-2		1	4.279	
L-3		1	1.023	
L-4		1	8.07	

PASTABOS:

- Langai specifikacijoje parodyti iš išorės
- Matmenys nurodyti milimetrais
- Visi matmenys tikslinami vietoje

- Gaminio atitikimas vietai yra gamintojo atsakomybė
- Langai turi būti sertifikuoti LR sertifikavimo centre, atitikt LR galiojančias higienos, akustines ir priešgaisrines normas.

- Langai duoti pagal realius br žinio išmatavimus. Gamintojas privalo tikslinti pagal lang montażines instrukcijas

0	2020	STATYBOS LEIDIMUI, KONKURSUI IR STATYBAI					
LAIDA	DATA	LAIDOS STATUSAS, KEITIMO PRIEŽASTIS (JEI TAIKOMA)					
ATESTATO Nr.	 UAB "LAIMOS IR GINTO PROJEKTAI"				STATINYS: Gamybos paskirties pastato, Marijampolės m. Vytauto g. 42, rekonstravimo projektas		
A439	PV	G. Vieversys		2020	BR ŽINYS:		
A1233	PDV	V. Gumauskait		2020			
					LANG SPECIFIKACIJA		
KALBA	Statytojas:				LAPAS	LAP	
LT	UAB „Prodent“				2520-PP-SA-11-1	1	4

Gaminio Nr.	Schematinis vaizdas (iš išorės)	Kiekis (vnt.)	Plotas m ²	Pastabos
L-5		1	25.988	Aliuminio konstrukcijos raminis langas su 3-j stikl paketu, iš kuri du selektyviniai. Stiklo paketas skaidrus užpildytas argono dujomis. Su trimis sandarumo tarpinimis. Lango raminio konstrukcija iš vidaus ir išorės RAL 1035.
L-6		1	2.079	
L-7		1	20.737	

PASTABOS:

- Langai specifikacijoje parodyti iš išorės
- Matmenys nurodyti milimetrais
- Visi matmenys tikslinami vietoje

- Gaminio atitikimas vietai yra gamintojo atsakomybė
- Langai turi būti sertifikuoti LR sertifikavimo centre, atitikt LR galiojančias higienos, akustines ir priešgaisrines normas.

- Langai duoti pagal realius brėžinio išmatavimus. Gamintojas privalo tikslinti pagal langų montażines instrukcijas

0	2020	STATYBOS LEIDIMUI, KONKURSUI IR STATYBAI		
LAIDA	DATA	LAIDOS STATUSAS, KEITIMO PRIEŽASTIS (JEI TAIKOMA)		
ATESTATO Nr.	 UAB "LAIMOS IR GINTO PROJEKTAI"		STATINYS: Gamybės paskirties pastato, Marijampolės m. Vytauto g. 42, rekonstravimo projektas	
A439	PV	G. Vieversys	2020	BR ŽINYS:
A1233	PDV	V. Gumauskait	2020	
				LANG SPECIFIKACIJA
KALBA	Statytojas:			LAPAS
LT	UAB „Prodent“		2520-PP-SA-11-2	LAP
				2
				4

VITRINOS

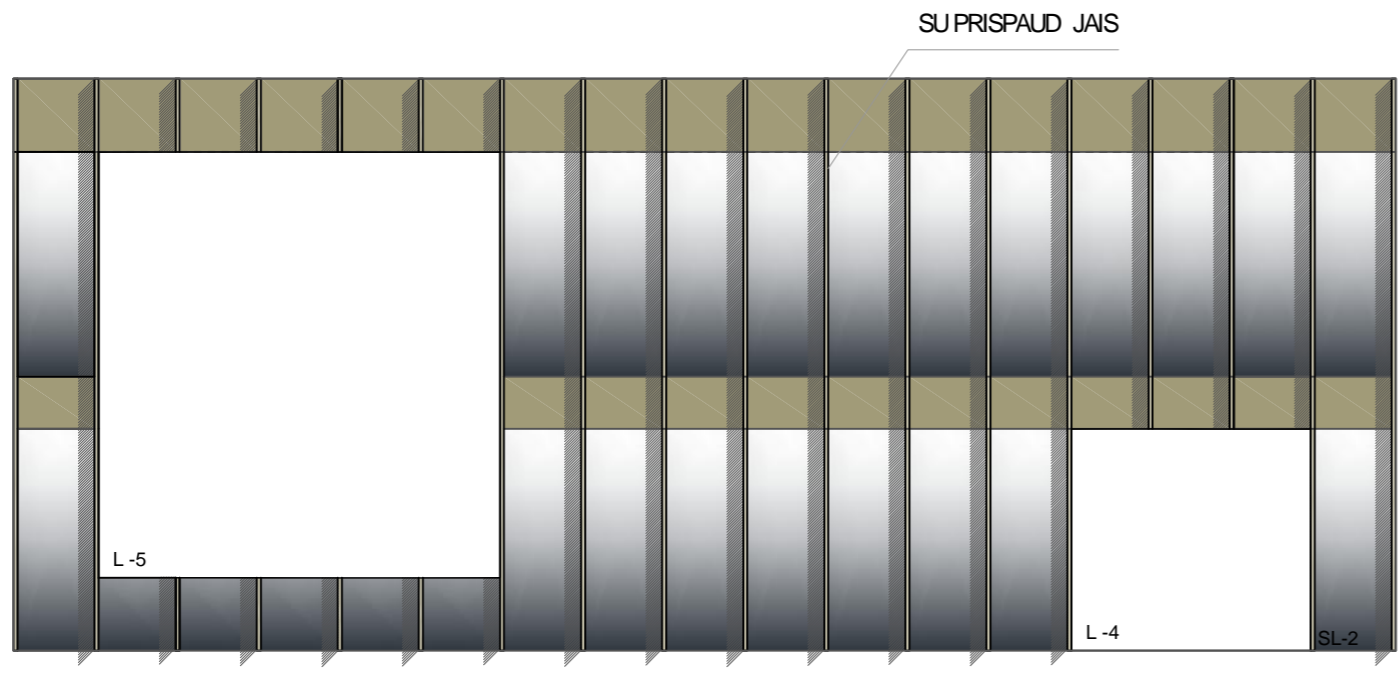
1.		1	86.24	Struktūrinis stiklinimas su 3-j stikl paketu, iš kuri du selektyviniai. Stiklo paketas užpildytas argono dujomis. Su trimis sandarumo tarpin mis. Emaliuoto stiklo viršlangiai ir kolonos RAL 1035. Prispaud jai RAL 1035 (derinami atskirai)
----	--	---	-------	---

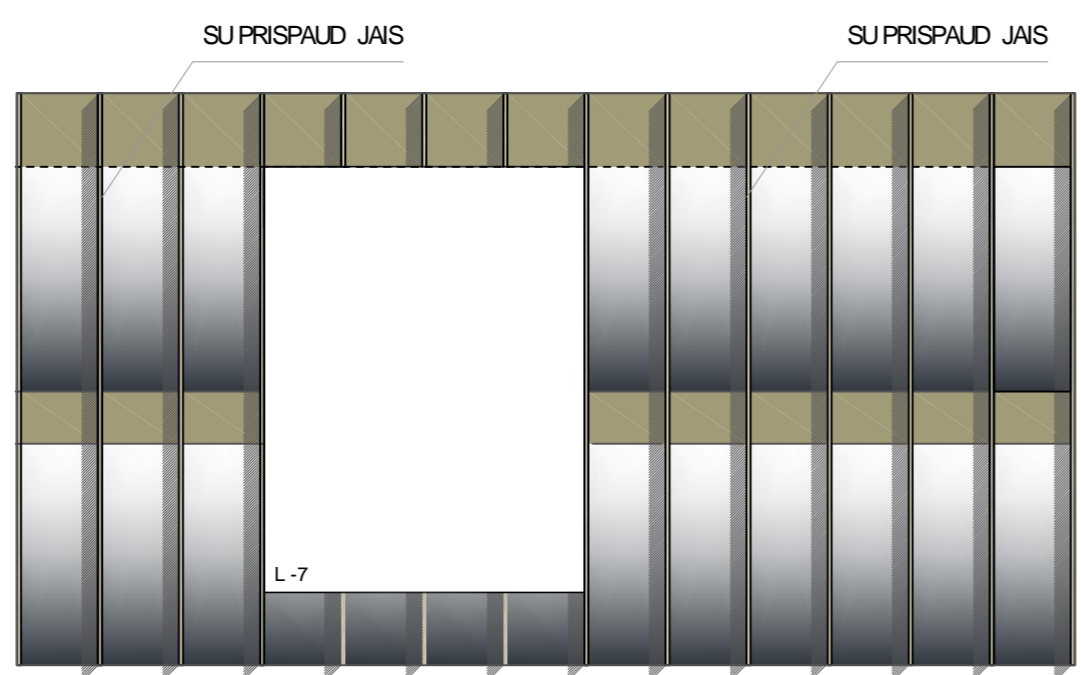
2.		1	71.33	Struktūrinis stiklinimas su 3-j stikl paketu, iš kuri du selektyviniai. Stiklo paketas užpildytas argono dujomis. Su trimis sandarumo tarpin mis. Emaliuoto stiklo viršlangiai ir kolonos RAL 1035. Prispaud jai RAL 1035 (derinami atskirai)
----	---	---	-------	---

- Stiklo paketai duoti pagal realius br žinio išmatavimus. Gamintojas privalo tikslinti pagal stiklo paket montazines instrukcijas

PASTABOS:

- Langai specifikacijose parodyti iš šor s
 - Matmenys nurodyti milimetrais
 - Visi matmenys tikslinami vietoje

- Gaminio atitikimas vietai yra gamintojo atsakomyb
 - Langai turi b ti sertifikuoti LR sertifikavimo centre, atitikti LR galiojan ias higienos, akustines ir priešgaisrines normas.

0	2020	STATYBOS LEIDIMUI, KONKURSUI IR STATYBAI		
LAIDA	DATA	LAIDOS STATUSAS, KEITIMO PRIEŽASTIS (JEI TAIKOMA)		
ATESTATO Nr.	 UAB "LAIMOS IR GINTO PROJEKTAI"			STATINYS: Gamybos paskirties pastato, Marijampol s m. Vytauto g. 42, rekonstravimo projektas
A439	PV	G. Vieversys	2020	BR ŽINYS:
A1233	PDV	V. Gurnauskait	2020	
STIKLO PAKET SPECIFIKACIJA				LAIDA
				0
KALBA	Statytojas:			LAPAS
LT	UAB „Procenta“			LAP
2520-PP-SA-11-3				3
				4

Gaminio Nr.	Schematinis vaizdas (iš išorės)	Kiekis (vnt.)	Plotas m ²	Pastabos
V-6		1	28.25	Gr dinto ber mio stiklo vitrina, stiklas skaidrus.
V-7		1	28.25	Gr dinto ber mio stiklo vitrina, stiklas skaidrus.
V-8 Stogelis		1	24.10	Gr dinto ber mio stiklo vitrina, stiklas skaidrus.

PASTABOS:

- Langai specifikacijose parodyti iš išorės
- Matmenys nurodyti milimetrais
- Visi matmenys tikslinami vietoje

- Gaminio atitikimas vietai yra gamintojo atsakomybė
- Langai turi būti sertifikuoti LR sertifikavimo centre, atitikti LR galiojančias higienos, akustines ir priešgaisrines normas.

- Stiklo paketai duoti pagal realius brėžinio išmatavimus. Gamintojas privalo tikslinti pagal stiklo paketo montажines instrukcijas

0	2020	STATYBOS LEIDIMUI, KONKURSUI IR STATYBAI		
LAIDA	DATA	LAIDOS STATUSAS, KEITIMO PRIEŽASTIS (JEI TAIKOMA)		
ATESTATO Nr.	 UAB "LAIMOS IR GINTO PROJEKTAI"			STATINYS: Gamybos paskirties pastato, Marijampolės m. Vytauto g. 42, rekonstravimo projektas
A439	PV	G. Vieversys	2020	BR ĖŽINYS: BER MIO STIKLO VITRIN SPECIFIKACIJA
A1233	PDV	V. Gumauskaitė	2020	
				LAIMA
				0
KALBA	Statytojas:			LAPAS
LT	UAB „Prodent“			LAP
			2520-PP-SA-11-4	4
				4