



PROJEKTAVIMO
SPRENDIMAI

UAB „PROJEKTAVIMO SPRENDIMAI“
registracijos nr.: 109797

|Konstitucijos pr. 3 | LT-09308, Vilnius

|mob.: +370 612 98488; +370 674 44090

|info@projektavimosprendimai.lt | www.ProjektavimoSprendimai.lt

|į/k.: 300150106 | PVM LT100001984814 | a.s nr.: LT53 7300 0100 9190 2334

**UŽSAKOVAS
(STATYTOJAS)**

UAB "Vilnius Nord"

OBJEKTAS

Daugiabučių gyvenamamųjų namų Mozūriškių g. Nr.190, Vilniaus m.
statybos projektas

**PROJEKTAVIMO
STADIJA**

Projektiniai pasiūlymai

STATYBOS DARBŲ RŪŠIS

Nauja statyba

STATINIO KATEGORIJA

Neypatingas

OBJEKTO NUMERIS

20-PP-20-008

LAIDA

0

PROJEKTĄ TVIRTINU:

DIREKTORIUS	Karolis Sankauskas	
PROJEKTO VADOVAS Atestato Nr. A1595	Lauras Paulauskas	
PROJEKTO DALIES VADOVAS Atestato Nr. A1595	Lauras Paulauskas	
ARCHITEKTAS	Aurimas Žilius	
ARCHITEKTAS	Tomas Lemeševs	
ARCHITEKTĖ	Agnė Babaitytė	
ARCHITEKTAS	Gytis Paknys	

Forma patvirtinta
Vilniaus miesto
savivaldybės
administracijos direktoriaus
2019 m. d. Lapkričio 27d.
įsakymu Nr. 30-3052/19



VILNIAUS MIESTO SAVIVALDYBĖS ADMINISTRACIJA

PRITARIU
Vyriausiasis miesto architektas

(parašas)
20__m._____d.

PROJEKTINIŲ PASIŪLYMŲ RENGIMO UŽDUOTIS

20 m.
Vilnius

1. Statinio projekto pavadinimas: Daugiabučių gyvenamųjų namų Mozūriškių g. 190, Vilniuje, statybos projektas
2. Nustatomi žemės sklypo naudojimo reglamentai

2.1.	užstatymo tipas	Vadovautis „T-08 teritorijos tarp Skatulės ir Mozūriškių gatvių (kadastro Nr. 0101/0167:850) detaliojo plano“ (TPDR Reg. Nr. T00061330) sprendiniais
2.2.	užstatymo tankis	
2.3.	užstatymo intensyvumas	
2.4.	aukštis (m) nuo statinių statybos zonos esamo žemės paviršiaus	
2.5.	maksimali absoliutinė altitudė (m)	
2.6.	aukštų skaičius (nuo–iki)	
2.7.	priklausomų želdynų plotas	
2.8.	automobilių stovėjimo vietų skaičius	Numatyti norminį automobilių ir dviračių stovėjimo vietų skaičių vadovaujantis STR 2.06.04:2014 „Gatvės ir vietinės reikšmės keliai. Bendrieji reikalavimai“ bei Vilniaus miesto savivaldybės tarybos patvirtintą 2017-12-20 sprendimą Nr. 1312. Skatinant judėjimą mieste alternatyviomis priemonėmis, rekomenduojama didinti dviračių stovėjimo vietų skaičių.
2.9.	esamų medžių įvertinimas, taksacija	Reikalinga, jeigu bus numatomas medžių kirtimas

3. Kiti reikalavimai

3.1.	architektūrinės išraiškos priemonės: medžiagiškumas, spalva, tūrio formos, proporcijos, mastelis	Vadovautis LR Statybos įstatymo 5 straipsnio bei LR Architektūros įstatymo 11 straipsnio reikalavimais. Numatyti urbanistinį sklypo planavimo sprendimą, formuojamas užstatymo linijas, pastatų tūrinį sprendimą, kuriant nemonotonišką, dinamišką gyvenamųjų namų kvartalą. Numatyti architektūrinės išraiškos priemones (medžiagiškumas, spalva, tūrių formos, fasadų kompozicijos ir kt.) skiriančias atskirus
------	--	---

		kvartalus ar pastatų grupes. Užtikrinti pastatams naudojamų medžiagų kokybę, šiuolaikiškumą.
3.2.	reikalavimai sklypo sutvarkymui ir apželdinimui	<p>Parengti žemės sklypo sutvarkymo, apželdinimo sprendinius. Sklype projektuoti vaikų žaidimo aikšteles, elementarias sporto aikšteles paaugliams, vietas ramiam vyresnio amžiaus namo gyventojų poilsiui, gyventojų bendrąsias susibūrimo, bendruomenės erdves.</p> <p>Vadovaujantis DP (TPDR Reg. Nr. T00061330) sprendiniais saugomi ir apželdinami šlaitai pietinėje ir centrinėje sklypo dalyje.</p> <p>Projektuojant antžemines automobilių stovėjimo aikšteles numatyti medžių ir/ar krūmų intarpus tarp stovėjimo vietų.</p>
3.3.	konteksto sąlygojami reikalavimai	<p>Vadovaujantis DP (TPDR Reg. Nr. T00061330) sprendiniais užstatymo tipas – kvartalinis, formuoti daugiabučių kvartalus DP numatytose užstatymo zonose.</p> <p>Pravažiuojant autotransporto priemonėmis projektuojami DP nurodytų servitutų teritorijoje.</p> <p>Numatant Teritorijų planavimo įstatymo 28 straipsnio 8 dalyje nustatytais atvejais koreguoti detaliojo plano sprendinius juos viešinti STR1.04.04:2017 „Statinio projektavimas, projekto ekspertizė“ VIII skyriuje nustatyta tvarka.</p> <p>Įvertinti Daugiabučių gyvenamųjų namų Mozūriškių g. 190, Vilniuje, statybos projekto, kuriam išduotas statybą leidžiantis dokumentas Reg. Nr. LSNS-01-180321-00408 sprendinius.</p> <p>Nepažeisti trečiųjų asmenų interesų. Vadovaujantis STR 1.04.04:2017 „Statinio projektavimas, projekto ekspertizė“ 61 punktu, projektiniai pasiūlymai turi būti suderinti su Statybos įstatymo 14 straipsnio 1 dalies 13 ir 15 punktuose nurodytais asmenimis.</p> <p>Užtikrinti reikalavimus keliamus žmonėms su negalia (STR2.03.01:2019 „Statinių prieinamumas“).</p>
	reikalavimai susisiekimo ir inžinerinių tinklų plėtrai	<p>Iki projektinių pasiūlymų viešo svarstymo procedūrų pradžios gauti Prisijungimo prie susisiekimo komunikacijų sąlygas ir vadovaujantis Vilniaus miesto administracijos direktoriaus 2020 m. balandžio 6 d. įsak. Nr. 30-772/20, projektinius pasiūlymus teikti svarstyti Infrastruktūros darbų priežiūros ir inžinerinių statinių projektų ir projektinių pasiūlymų vertinimo grupei.</p> <p>Vadovautis „Susisiekimo pėsčiomis projektų Vilniaus miesto savivaldybėje rengimo ir įgyvendinimo rekomendacijomis“. Dokumentą rasit čia: https://vilnius.lt/lt/savivaldybe/miesto-ukis-ir-transportas/susisiekimo-pesciomis-projektu-rekomendacijos/</p>
3.4.	kiti teritorijų planavimo dokumentuose nustatyti reikalavimai (bendruosiuose, specialiuosiuose planuose)	Vadovautis Vilniaus miesto savivaldybės teritorijos bendroju planu (TPDR reg. Nr. T00056038).
3.5.	su projekto įgyvendinimu susijusi būtina viešosios infrastruktūros	

	plėtra	
3.6.	projektinių pasiūlymų vaizdinės informacijos parengimas	Vadovaujantis 2019 m. gruodžio 16 d. Vilniaus miesto savivaldybės administracijos direktoriaus įsakymu Nr. 30-3178/19 patvirtinto „Projektinių pasiūlymų ir techninio projekto įtraukimo į GIS duomenų bazę ir geoportalą „Vilnius 3D planas“ tvarkos aprašu“ Projektinių pasiūlymų sudėtis pagal STR1.04.04:2017 „Statinio projektavimas, projekto ekspertizė“ 13 priedo reikalavimus. Projektiniai pasiūlymai viešinami STR1.04.04:2017 „Statinio projektavimas, projekto ekspertizė“ VIII skyriuje nustatyta tvarka.

Jovilė Jaruševičiūtė, tel. 852112692, el. paštas jovile.jaruseviciute@vilnius.lt

Asta Tiškevičienė, tel. 852112752, el. paštas asta.tiskeviciene@vilnius.lt

Lietuvos Respublikos viešojo administravimo įstatymo 36 straipsnis: asmuo turi teisę apskūsti viešojo administravimo subjekto priimtą administracinę procedūros sprendimą savo pasirinkimu administracinių ginčų komisijai arba administraciniam teismui įstatymų nustatyta tvarka.

DETALŪS METADUOMENYS

Dokumento sudarytojas (-ai)	Vilniaus miesto savivaldybė 188710061, Konstitucijos pr. 3, LT-09601, Vilnius
Dokumento pavadinimas (antraštė)	DĖL PP RENGIMO UŽDUOTIES TVIRTINIMO, MOZŪRIŠKIŲ G. 190
Dokumento registracijos data ir numeris	2020-12-01 Nr. A659-320/20(3.3.2.26E-VMA)
Dokumento gavimo data ir dokumento gavimo registracijos numeris	–
Dokumento specifikacijos identifikavimo žymuo	ADOC-V1.0
Parašo paskirtis	Pasirašymas
Parašą sukūrusio asmens vardas, pavardė ir pareigos	Mindaugas Pakalnis, Vyriausiojo miesto architekto skyriaus vedėjas, Vyriausiojo miesto architekto skyrius
Sertifikatas išduotas	MINDAUGAS,PAKALNIS LT
Parašo sukūrimo data ir laikas	2020-11-30 21:14:27 (GMT+02:00)
Parašo formatas	XAdES-T
Laiko žymoje nurodytas laikas	2020-11-30 21:14:44 (GMT+02:00)
Informacija apie sertifikavimo paslaugų teikėją	EID-SK 2016, AS Sertifitseerimiskeskus EE
Sertifikato galiojimo laikas	2020-11-03 20:19:13 – 2025-11-02 23:59:59
Informacija apie būdus, naudotus metaduomenų vientisumui užtikrinti	"Registravimas" paskirties metaduomenų vientisumas užtikrintas naudojant "RCSC IssuingCA, VI Registru centras - i.k. 124110246 LT" išduotą sertifikatą "Dokumentų valdymo sistema Avilys, Vilniaus miesto savivaldybės administracija, į.k.188710061 LT", sertifikatas galioja nuo 2018-12-27 14:17:37 iki 2021-12-26 14:17:37
Pagrindinio dokumento priedų skaičius	–
Pagrindinio dokumento priedamų dokumentų skaičius	–
Priedamo dokumento sudarytojas (-ai)	–
Priedamo dokumento pavadinimas (antraštė)	–
Priedamo dokumento registracijos data ir numeris	–
Programinės įrangos, kuria naudojantis sudarytas elektroninis dokumentas, pavadinimas	Dokumentų valdymo sistema „Avilys“, versija 3.5.34
Informacija apie elektroninio dokumento ir elektroninio (-ių) parašo (-ų) tikrinimą (tikrinimo data)	Atitinka specifikacijos keliamus reikalavimus. Visi dokumente esantys elektroniniai parašai galioja (2020-12-01 07:15:15)
Paieškos nuoroda	–
Papildomi metaduomenys	Nuorašą suformavo 2020-12-01 07:15:15 Dokumentų valdymo sistema „Avilys“

STATYTOJO PARENGTA PROJEKTINIŲ PASIŪLYMŲ RENGIMO UŽDUOTIS

2020-11-18 m.
 Vilnius

1. Projektinių pasiūlymų paskirtis išreikšti ir pristatyti visuomenei pastato architektūrinę idėją

2. Informacija apie sumanytą projektuoti statinį

2.1.	statinio projekto pavadinimas	Daugiabučių gyvenamųjų namų Mozūriškių g. 190, Vilniuje, statybos projektas
2.2.	pagrindinė statinio naudojimo paskirtis	gyvenamosios paskirties (trijų ir daugiau butų (daugiabučiai) pastatai
2.3.	statinio kategorija	Neypatingas statinys
2.4.	statinio bendras, antžeminis ir požeminis plotas	Naujai projektuojamas bendras plotas – 8475,73 m ² ; Anksčiau suprojektuotų pastatų bendras plotas – 1721,87 m ²
2.5.	sklypo plotas	– 2,5494 ha
2.6.	kita informacija (paveldo, saugomos teritorijos)	

3. Pagrindiniai teritorijų planavimo dokumentų reglamentai ir konteksto charakteristikos

		Statytojo siūlomi žemės sklypo naudojimo reglamentai	Bendrojo plano reglamentai	Specialiųjų planų ar Senamiesčio apsaugos reglamento reikalavimai	Aplinkoje vyraujantys užstatymo rodikliai
3.1.	žemės naudojimas	Gyvenamosios paskirties objektų teritorijos	Rajonų centrai ir kitos mišrios didelio užstatymo tankio teritorijos		Gyvenamoji (daugiabutė)
3.2.	užstatymo tipas	Kvartalinis		Pagal DP kvartalinis	
3.3.	užstatymo tankis	20 %	40 %	Pagal DP 40 %	30-40 %
3.4.	užstatymo intensyvumas	0,4	0,8	Pagal DP 0,4	0,4-0,8
3.5.	aukštis (m) nuo statinių statybos zonos esamo žemės paviršiaus	12 m	16	Pagal DP iki 12 m	10-12 m
3.6.	maksimali absoliutinė altitudė (m)	168,5	-	Pagal DP – 168,5	
3.7.	aukštų skaičius (nuo-iki)	2-3	-	Pagal DP 1-3	

3.8.	automobilių stovėjimo vietų skaičius	Pagal STR	-		
3.9.	priklausomų želdynų plotas	Pagal STR			
3.10.	esami medžiai (įvertinimas / kiekis)				

4. Pagrindiniai statinio paskirties rodikliai

4.1.	pastato pagrindinis, naudingasis plotas	8475,73 kv. m.
4.2.	salės plotas (prekybos, maitinimo ir kultūros paskirties pastatų)	
4.3.	butų / būstų skaičius	Butų skaičius – 180
4.4.	kambarių (numerių) skaičius	
4.5.	darbo vietų skaičius	
4.6.	aptarnaujamų žmonių skaičius	
4.7.	gamybos, kitos planuojamos ūkinės veiklos apimtis	
4.8.	kiti rodikliai	

5. Projektinių pasiūlymų sudėtis

5.1.	Žemės sklypo ir pastatų nuosavybės dokumentai (išrašai iš RC)
5.2.	Žemės sklypo ir pastatų kadastriniai matavimai
5.3.	Kiti dokumentai

6. Statytojo pateikiami dokumentai ir duomenys

6.1.	Perspektyvinis vaizdas (brėžiniuose)
6.2.	
6.3.	

Statytojas (užsakovas)

UAB Vilnius Nord direktorius Šarūnas Tarutis

(fizinis arba juridinis asmuo)

(parašas)

Projektinių pasiūlymų rengėjas

Lauras Paulauskas

(projektavimo organizacija, projekto vadovas)

(parašas)

**PROJEKTINIAI PASIŪLYMAI
TEKSTINIŲ DOKUMENTŲ IR BRĖŽINIŲ ŽINIARAŠTIS
DOKUMENTŲ ŽINIARAŠTIS**

Eil. Nr.		Dokumento pavadinimas
1.	20-TP-20-008-PZ	Projekto sudėties žiniaraštis
2.	20-TP-20-008-AR	Aiškinamasis raštas
3		Dokumentai: Projektinių pasiūlymų rengimo užduotis, nekilnojamojo turto registro duomenų bazės išrašas, žemės sklypo planas

Eil. Nr.		Brėžinio pavadinimas, mastelis
1.	20-TP-20-008-B001	Sklypo planas, M1:500
2.	20-TP-20-008-B002	Pirmo aukšto ir antro aukšto - E - kotedžų planai, M1:100
3.	20-TP-20-008-B003	E - kotedžų fasadai, M1:100
4.	20-TP-20-008-B004	Pirmo aukšto ir antro aukšto - F - kotedžų planai, M1:100
5.	20-TP-20-008-B005	F - kotedžų fasadai, M1:100
6.	20-TP-20-008-B006	Pirmo aukšto ir antro aukšto - G - kotedžų planai, M1:100
7.	20-TP-20-008-B007	G - kotedžų fasadai, M1:100
8.	20-TP-20-008-B008	Pirmo aukšto ir antro aukšto - H - kotedžų planai, M1:100
9.	20-TP-20-008-B009	H - kotedžų fasadai, M1:100
10.	20-TP-20-008-B010	Pirmo aukšto ir antro aukšto - I - kotedžų planai, M1:100
11.	20-TP-20-008-B011	I - kotedžų fasadai, M1:100
12.	20-TP-20-008-B012	Pirmo aukšto ir antro aukšto - J - kotedžų planai, M1:100
13.	20-TP-20-008-B013	J - kotedžų fasadai, M1:100
14.	20-TP-20-008-B014	Pirmo aukšto ir antro aukšto - K - kotedžų planai, M1:100
15.	20-TP-20-008-B015	K - kotedžų fasadai, M1:100
16.	20-TP-20-008-B016	Pirmo aukšto ir antro aukšto - L - kotedžų planai, M1:100
17.	20-TP-20-008-B017	L - kotedžų fasadai, M1:100
18.	20-TP-20-008-B018	Daugiabučių "A", "B", "D" rūšio aukšto planas
19.	20-TP-20-008-B019	Daugiabučių "A", "B", "D" pirmo aukšto planas
20.	20-TP-20-008-B020	Daugiabučių "A", "B", "D" antro aukšto planas
21.	20-TP-20-008-B021	Daugiabučių "A", "B", "D" trečio aukšto planas

Reg. Nr.	 UAB "Projektavimo sprendimai" Konstitucijos pr. 3 LT-09308, Vilnius mob.: +370 674 44090	Projektas: Daugiabučių gyvenamųjų namų Mozūriškių g. Nr.190, Vilniaus m. statybos projektas				
109797		Statybos darbų rūšis: Nauja statyba				
	Pareigos	V. Pavardė	Parašas	Data	Dalis: Bendroji/Architektūrinė	
A1595	Direkt.	K. Sankauskas		2020-11	Dokumento pavadinimas: Brėžinių žiniaraštis	Laida 0
	PV/PDV	L. Paulauskas		2020-11		
	Arch.	A. Žilius		2020-11		
Etapas	Užsakovas:			Objekto Nr:		
PP	UAB "Vilnius Nord"			20-PP-20-008-BZ	1	2

22.	20-TP-20-008-B022	Daugiabučių "A", "B", "D" fasadas 8-1
23.	20-TP-20-008-B023	Daugiabučių "A", "B", "D" fasadas 1-8
24.	20-TP-20-008-B024	Daugiabučių "A", "B", "D" fasadas A-G
25.	20-TP-20-008-B025	Daugiabučių "A", "B", "D" fasadas G-A
26.	20-TP-20-008-B026	Daugiabučių "A", "B", "D" pjūvis A-A
27.	20-TP-20-008-B027	Daugiabučių "A", "B", "D" pjūvis B-B
28.	20-TP-20-008-B028	Daugiabučių "A", "B", "D" vizualizacijos
29.	20-TP-20-008-B029	Daugiabučių "C", "E" rūšio aukšto planas
30.	20-TP-20-008-B030	Daugiabučių "C", "E" pirmo aukšto planas
31.	20-TP-20-008-B031	Daugiabučių "C", "E" antro aukšto planas
32.	20-TP-20-008-B032	Daugiabučių "C", "E" trečio aukšto planas
33.	20-TP-20-008-B033	Daugiabučių "C", "E" fasadas 8-1
34.	20-TP-20-008-B034	Daugiabučių "C", "E" fasadas 1-8
35.	20-TP-20-008-B035	Daugiabučių "C", "E" fasadas A-G
36.	20-TP-20-008-B036	Daugiabučių "C", "E" fasadas G-A
37.	20-TP-20-008-B037	Daugiabučių "C", "E" pjūvis A-A
38.	20-TP-20-008-B038	Daugiabučių "C", "E" pjūvis B-B
39.	20-TP-20-008-B039	Daugiabučių "C", "E" vizualizacijos
40.	20-TP-20-008-B040	Vizualizacija Nr.1
41.	20-TP-20-008-B041	Vizualizacija Nr.2
42.	20-TP-20-008-B042	Vizualizacija Nr.3
43.	20-TP-20-008-B043	Vizualizacija Nr.4
44.	20-TP-20-008-B044	Vizualizacija Nr.5
45.	20-TP-20-008-B045	Vizualizacija Nr.6

Objekto numeris:	Lapas	Lapų	Laida
20-PP-20-008-BZ	2	2	0

**PRIVALOMŲJŲ DOKUMENTŲ PROJEKTUI RENGTI IR PAGRINDINIŲ
NORMATYVINIŲ DOKUMENTŲ, KURIAIS VADOVAUJANTIS PARENGTAS PROJEKTAS
SĄRAŠAS**

Pagrindinių normatyvinių dokumentų, kuriais vadovaujantis parengtas projektas, sąrašas:

Projektas yra parengtas vadovaujantis galiojančiais teisės aktais ir normatyviniais dokumentais pagal „Lietuvos Respublikoje galiojančių statybos verslą reglamentuojančių teisės aktų ir normatyvinių dokumentų rodyklę“.

Žemiau pateikiamas pagrindinių bendrųjų reikalavimų normatyvinių dokumentų sąrašas:

Lietuvos Respublikos Teritorijos planavimo įstatymas

Lietuvos Respublikos Statybos įstatymas

STR 1.01.02:2016 "Normatyviniai statybos techniniai dokumentai"

STR 1.01.08:2002 "Statinio statybos rūšys"

STR 1.04.04:2017 "Statinio projektavimas, projekto ekspertizė"

STR 1.01.03:2017 "Statinių klasifikavimas"

STR 2.01.02:2016 "Pastatų energinio naudingumo projektavimas ir sertifikavimas"

STR 1.12.06:2002 "Statinio naudojimo paskirtis ir gyvavimo trukmė"

STR 2.02.01:2004 "Gyvenamieji pastatai"

STR 2.02.09:2005 "Vienbučiai ir dvibučiai gyvenamieji pastatai"

STR 2.02.08:2012 "Automobilių saugyklų projektavimas"

STR 2.03.01:2019 „Statinių prieinamumas“

STR 2.06.04:2014 „Gatvės ir vietinės reikšmės keliai. Bendrieji reikalavimai“

STR 2.01.01(1):2005 "Esminis statinio reikalavimas "Mechaninis atsparumas ir pastovumas"

STR 2.01.01(2):1999 "Esminiai statinio reikalavimai. Gaisrinė sauga"

STR 2.01.01(3):1999 "Esminiai statinio reikalavimai. Higiena, sveikata, aplinkos apsauga"

STR 2.01.01(4):2008 "Esminis statinio reikalavimas "Naudojimo sauga"

STR 2.01.01(5):2008 "Esminis statinio reikalavimas "Apsauga nuo triukšmo"

STR 2.01.07:2003 "Pastatų vidaus ir išorės aplinkos apsauga nuo triukšmo"

STR 2.01.08:2003 "Lauko sąlygomis naudojamos įrangos į aplinką skleidžiamo triukšmo valdymas"

Reg. Nr.	 UAB "Projektavimo sprendimai" Konstitucijos pr. 3 LT-09308, Vilnius mob.: +370 674 44090				Projektas: Daugiabučių gyvenamųjų namų Mozūriškių g. Nr.190, Vilniaus m. statybos projektas		
109797					Statybos darbų rūšis: Nauja statyba		
	Pareigos	V. Pavardė	Parašas	Data	Dalis: Bendroji/Architektūrinė		
	Direkt.	K. Sankauskas		2020-11	Dokumento pavadinimas: Aiškinamasis raštas		Laida
A1595	PV/PDV	L. Paulauskas		2020-11			0
	Arch.	A. Žilius		2020-11			
Etapas	Užsakovas:				Objekto Nr:		
PP	UAB "Vilnius Nord"				20-PP-20-008-AR	1	13

STR 2.05.03:2003 "Statybinių konstrukcijų projektavimo pagrindai"

STR 2.05.04:2003 "Poveikiai ir apkrovos"

STR 2.05.13:2004 "Statinių konstrukcijos. Grindys"

STR 2.04.01:2018 „Pastatų atitvaros. sienos, stogai, langai ir išorinės įėjimo durys“

STR 2.05.09:2005 "Mūrinių konstrukcijų projektavimas"

STR 2.05.05:2005 "Betoninių ir gelžbetoninių konstrukcijų projektavimas"

STR 2.05.07:2005 "Medinių konstrukcijų projektavimas"

STR 2.05.11:2005 "Gaisro temperatūrų veikiamų gelžbetoninių konstrukcijų projektavimas"

STR 2.05.12:2005 "Betoninių ir gelžbetoninių konstrukcijų iš tankiojo silikatbetonio projektavimas"

STR 2.05.08:2005 "Plieninių konstrukcijų projektavimas. Pagrindinės nuostatos"

STR 2.09.02:2005 "Šildymas, vėdinimas ir oro kondicionavimas"

STR 2.07.01:2003 "Vandentiekis ir nuotekų šalintuvas. Pastato inžinerinės sistemos. Lauko inžineriniai tinklai"

STR 1.04.02:2011 "Inžineriniai geologiniai ir geotechniniai tyrimai"

STR 2.05.21:2016 „Geotechninis projektavimas. Bendrieji reikalavimai“

STR 2.01.06:2009 "Statinių apsauga nuo žaibo. Išorinė statinių apsauga nuo žaibo"

STR 2.01.01(6):2008 "Esminis statinio reikalavimas "Energijos taupymas ir šilumos išsaugojimas"

STR 1.02.09:2011 "Teisės atlikti pastatų energinio naudingumo sertifikavimą įgijimo tvarkos aprašas"

STR 1.06.01:2016 "Statybos darbai. Statinio statybos priežiūra"

STR 1.05.01:2017 "Statybą leidžiantys dokumentai. Statybos užbaigimas. Statybos sustabdymas. Savavališkos statybos padarinių šalinimas. Statybos pagal neteisėtai išduotą statybą leidžiantį dokumentą padarinių šalinimas"

STR 1.02.01:2017 "Statybos dalyvių atestavimo ir teisės pripažinimo tvarkos aprašas"

STR 1.07.03:2017 "Statinių techninės ir naudojimo priežiūros tvarka. Naujų nekilnojamojo turto kadastro objektų formavimo tvarka"

Lauko gaisrinio vandentiekio tinklų ir statinių projektavimo ir įrengimo taisyklės

Gaisrinės saugos pagrindiniai reikalavimai

Gyvenamųjų pastatų gaisrinės saugos taisyklės

Naudojamos programinės įrangos sąrašas:

1. Microsoft Office, licenzijos Nr. ...
2. Kingsoft Office, licenzijos Nr. ...
3. AutoCAD LT, licenzijos Nr. ...
4. DraftSight, licenzijos Nr. ...
5. Revit LT, licenzijos Nr. ...

Objekto numeris:	Lapas	Lapų	Laida
20-PP-20-008-BZ	2	15	0

BENDRIEJI STATINIŲ RODIKLIAI

Šiame priede nurodomi žemės sklypo ir statinių (techniniai ir paskirties) rodikliai bendruoju atveju. Projekte nurodomi konkretaus sklypo ir konkretaus statinio bendrieji rodikliai. Bendrieji statinio rodikliai lentelėje ar kita forma nurodomi projekto bendrojoje dalyje.

Pavadinimas	Mato vienetas	Kiekis	Pastabos
I SKYRIUS SKLYPAS			
1. sklypo plotas	m ²	25494	
2. sklypo užstatymo intensyvumas		0,40	
3. sklypo užstatymo tankis	%	18,00	
II SKYRIUS PASTATAI			
Daugiabutis gyvenamasis namas (A NAMAS)			
1. Pastato bendrasis plotas.*	m ²	919,97	
2. Pastato naudingasis plotas. *	m ²	919,97	
3. Rūsio patalpų plotas	m ²	33,88	
4. Pastato tūris.*	m ³	4350	
5. Aukštų skaičius.*	vnt.	3	
6. Pastato aukštis. *	m	10,50	
7. Butų skaičius (gyvenamajame name), iš jų:	vnt.	20	
7.1. 1 kambario	vnt.	4	
7.2. 2 kambarių	vnt.	12	
7.3. 3 kambarių	vnt.	4	
8. Energinio naudingumo klasė		A+	
9. Pastato (patalpų) akustinio komforto sąlygų klasė		C	
10. Statinio atsparumo ugniai laipsnis		II	
11. Kiti papildomi pastato rodikliai		-	
Daugiabutis gyvenamasis namas (B NAMAS)			
1. Pastato bendrasis plotas.*	m ²	919,97	
2. Pastato naudingasis plotas. *	m ²	919,97	
4. Rūsio patalpų plotas	m ²	33,88	

Objekto numeris: 20-PP-20-008-BZ	Lapas	Lapų	Laida
	3	15	0

Pavadinimas	Mato vienetas	Kiekis	Pastabos
4. Pastato tūris.*	m ³	4350	
5. Aukštų skaičius.*	vnt.	3	
6. Pastato aukštis. *	m	10,50	
7. Butų skaičius (gyvenamajame name), iš jų:	vnt.	20	
7.1. 1 kambario	vnt.	4	
7.2. 2 kambarių	vnt.	12	
7.3. 3 kambarių	vnt.	4	
8. Energinio naudingumo klasė		A+	
9. Pastato (patalpų) akustinio komforto sąlygų klasė		C	
10. Statinio atsparumo ugniai laipsnis		II	
11. Kiti papildomi pastato rodikliai		-	
Daugiabutis gyvenamasis namas (C NAMAS)			
1. Pastato bendrasis plotas.*	m ²	919,97	
2. Pastato naudingasis plotas. *	m ²	919,97	
5. Rūsio patalpų plotas	m ²	33,88	
4. Pastato tūris.*	m ³	4350	
5. Aukštų skaičius.*	vnt.	3	
6. Pastato aukštis. *	m	10,50	
7. Butų skaičius (gyvenamajame name), iš jų:	vnt.	20	
7.1. 1 kambario	vnt.	4	
7.2. 2 kambarių	vnt.	12	
7.3. 3 kambarių	vnt.	4	
8. Energinio naudingumo klasė		A+	
9. Pastato (patalpų) akustinio komforto sąlygų klasė		C	
10. Statinio atsparumo ugniai laipsnis		II	
11. Kiti papildomi pastato rodikliai		-	
Daugiabutis gyvenamasis namas (D NAMAS)			
1. Pastato bendrasis plotas.*	m ²	919,97	
2. Pastato naudingasis plotas. *	m ²	919,97	
6. Rūsio patalpų plotas	m ²	33,88	

Objekto numeris: 20-PP-20-008-BZ	Lapas	Lapų	Laida
	4	15	0

Pavadinimas	Mato vienetas	Kiekis	Pastabos
4. Pastato tūris.*	m ³	4350	
5. Aukštų skaičius.*	vnt.	3	
6. Pastato aukštis. *	m	10,50	
7. Butų skaičius (gyvenamajame name), iš jų:	vnt.	20	
7.1. 1 kambario	vnt.	4	
7.2. 2 kambarių	vnt.	12	
7.3. 3 kambarių	vnt.	4	
8. Energinio naudingumo klasė		A+	
9. Pastato (patalpų) akustinio komforto sąlygų klasė		C	
10. Statinio atsparumo ugniai laipsnis		II	
11. Kiti papildomi pastato rodikliai		-	
Daugiabutis gyvenamasis namas (E NAMAS)			
1. Pastato bendrasis plotas.*	m ²	919,97	
2. Pastato naudingasis plotas. *	m ²	919,97	
7. Rūsio patalpų plotas	m ²	33,88	
4. Pastato tūris.*	m ³	4350	
5. Aukštų skaičius.*	vnt.	3	
6. Pastato aukštis. *	m	10,50	
7. Butų skaičius (gyvenamajame name), iš jų:	vnt.	20	
7.1. 1 kambario	vnt.	4	
7.2. 2 kambarių	vnt.	12	
7.3. 3 kambarių	vnt.	4	
8. Energinio naudingumo klasė		A+	
9. Pastato (patalpų) akustinio komforto sąlygų klasė		C	
10. Statinio atsparumo ugniai laipsnis		II	
11. Kiti papildomi pastato rodikliai		-	
Daugiabutis gyvenamasis namas (E)			
1. Pastato bendrasis plotas.*	m ²	467,18	
2. Pastato naudingasis plotas. *	m ²	467,18	
3. Pastato tūris.*	m ³	2361	

Objekto numeris: 20-PP-20-008-BZ	Lapas	Lapų	Laida
	5	15	0

Pavadinimas	Mato vienetas	Kiekis	Pastabos
4. Aukštų skaičius.*	vnt.	2	
5. Pastato aukštis. *	m	7,50	
6. Butų skaičius (gyvenamajame name), iš jų:	vnt.	7	
6.1. 3 kambarių	vnt.	4	
6.2. 4 kambarių	vnt.	3	
7. Energinio naudingumo klasė		A+	
8. Pastato (patalpų) akustinio komforto sąlygų klasė		C	
9. Statinio atsparumo ugniai laipsnis		II	
10. Kiti papildomi pastato rodikliai		-	
Daugiabutis gyvenamasis namas (F)			
1. Pastato bendrasis plotas.*	m ²	467,18	
2. Pastato naudingasis plotas. *	m ²	467,18	
3. Pastato tūris.*	m ³	2361	
4. Aukštų skaičius.*	vnt.	2	
5. Pastato aukštis. *	m	7,50	
6. Butų skaičius (gyvenamajame name), iš jų:	vnt.	7	
6.1. 3 kambarių	vnt.	4	
6.2. 4 kambarių	vnt.	3	
7. Energinio naudingumo klasė		A+	
8. Pastato (patalpų) akustinio komforto sąlygų klasė		C	
9. Statinio atsparumo ugniai laipsnis		II	
10. Kiti papildomi pastato rodikliai		-	
Daugiabutis gyvenamasis namas (G)			
1. Pastato bendrasis plotas.*	m ²	467,18	
2. Pastato naudingasis plotas. *	m ²	467,18	
3. Pastato tūris.*	m ³	2361	
4. Aukštų skaičius.*	vnt.	2	
5. Pastato aukštis. *	m	7,50	
6. Butų skaičius (gyvenamajame name), iš jų:	vnt.	7	
6.1. 3 kambarių	vnt.	4	

Objekto numeris: 20-PP-20-008-BZ	Lapas	Lapų	Laida
	6	15	0

Pavadinimas	Mato vienetas	Kiekis	Pastabos
6.2. 4 kambarių	vnt.	3	
7. Energinio naudingumo klasė		A+	
8. Pastato (patalpų) akustinio komforto sąlygų klasė		C	
9. Statinio atsparumo ugniai laipsnis		II	
10. Kiti papildomi pastato rodikliai		-	
Daugiabutis gyvenamasis namas (H)			
1. Pastato bendrasis plotas.*	m ²	503,03	
2. Pastato naudingasis plotas. *	m ²	503,03	
3. Pastato tūris.*	m ³	2422	
4. Aukštų skaičius.*	vnt.	2	
5. Pastato aukštis. *	m	7,50	
6. Butų skaičius (gyvenamajame name), iš jų:	vnt.	7	
6.1. 3 kambarių	vnt.	2	
6.2. 4 kambarių	vnt.	5	
7. Energinio naudingumo klasė		A+	
8. Pastato (patalpų) akustinio komforto sąlygų klasė		C	
9. Statinio atsparumo ugniai laipsnis		II	
10. Kiti papildomi pastato rodikliai		-	
Daugiabutis gyvenamasis namas (I)			
1. Pastato bendrasis plotas.*	m ²	503,03	
2. Pastato naudingasis plotas. *	m ²	503,03	
3. Pastato tūris.*	m ³	2422	
4. Aukštų skaičius.*	vnt.	2	
5. Pastato aukštis. *	m	7,50	
6. Butų skaičius (gyvenamajame name), iš jų:	vnt.	7	
6.1. 3 kambarių	vnt.	2	
6.2. 4 kambarių	vnt.	5	
7. Energinio naudingumo klasė		A+	
8. Pastato (patalpų) akustinio komforto sąlygų klasė		C	
9. Statinio atsparumo ugniai laipsnis		II	

Objekto numeris: 20-PP-20-008-BZ	Lapas	Lapų	Laida
	7	15	0

Pavadinimas	Mato vienetas	Kiekis	Pastabos
10. Kiti papildomi pastato rodikliai		-	
Daugiabutis gyvenamasis namas (J)			
1. Pastato bendrasis plotas.*	m ²	503,03	
2. Pastato naudingasis plotas. *	m ²	503,03	
3. Pastato tūris.*	m ³	2422	
4. Aukštų skaičius.*	vnt.	2	
5. Pastato aukštis. *	m	7,50	
6. Butų skaičius (gyvenamajame name), iš jų:	vnt.	7	
6.1. 3 kambarių	vnt.	2	
6.2. 4 kambarių	vnt.	5	
7. Energinio naudingumo klasė		A+	
8. Pastato (patalpų) akustinio komforto sąlygų klasė		C	
9. Statinio atsparumo ugniai laipsnis		II	
10. Kiti papildomi pastato rodikliai		-	
Daugiabutis gyvenamasis namas (K)			
1. Pastato bendrasis plotas.*	m ²	365,36	
2. Pastato naudingasis plotas. *	m ²	365,36	
3. Pastato tūris.*	m ³	1796	
4. Aukštų skaičius.*	vnt.	2	
5. Pastato aukštis. *	m	7,50	
6. Butų skaičius (gyvenamajame name), iš jų:	vnt.	4	
6.1. 4 kambarių	vnt.	4	
7. Energinio naudingumo klasė		A+	
8. Pastato (patalpų) akustinio komforto sąlygų klasė		C	
9. Statinio atsparumo ugniai laipsnis		II	
10. Kiti papildomi pastato rodikliai		-	
Daugiabutis gyvenamasis namas (L)			
1. Pastato bendrasis plotas.*	m ²	815,00	
2. Pastato naudingasis plotas. *	m ²	815,00	
3. Pastato tūris.*	m ³	3996	

Objekto numeris: 20-PP-20-008-BZ	Lapas	Lapų	Laida
	8	15	0

Pavadinimas	Mato vienetas	Kiekis	Pastabos
4. Aukštų skaičius.*	vnt.	2	
5. Pastato aukštis. *	m	7,50	
6. Butų skaičius (gyvenamajame name), iš jų:	vnt.	12	
6.1. 3 kambarių	vnt.	6	
6.2. 4 kambarių	vnt.	6	
7. Energinio naudingumo klasė		A+	
8. Pastato (patalpų) akustinio komforto sąlygų klasė		C	
9. Statinio atsparumo ugniai laipsnis		II	
10. Kiti papildomi pastato rodikliai		-	

* Žvaigždute pažymėti rodikliai apskaičiuojami vadovaujantis Nekilnojamojo turto kadastrinių matavimų ir kadastro duomenų surinkimo taisyklėmis, kurias tvirtina Lietuvos Respublikos žemės ūkio ministras. Baigus statybą ir atlikus kadastrinius matavimus šie rodikliai gali turėti neesminių nukrypimų [5.39].

Statinio projekto vadovas

Lauras Paulauskas

Atestato Nr. A1595, 2020-11

(vardas, pavardė, parašas, kvalifikacijos atestato arba pažymos Nr., data)

Užsakovas

„UAB "Vilnius Nord" _____

(vardas, pavardė, parašas, data)

Objekto numeris:	Lapas	Lapų	Laida
20-PP-20-008-BZ	9	15	0

AIŠKINAMASIS RAŠTAS

Bendrieji duomenys

Objektas: Daugiabučiai gyvenamieji namai;

Projektuojamo statinio adresas: Vilniaus m., sklypo kad.nr. Nr. 0101/0167:348 Mozūriškių g. 190

Pastatai – Daugiabučiai gyvenamieji namai;

Statinio statybos rūšis – nauja statyba;

Statinio naudojimo paskirtis – daugiabučiai gyvenamieji namai;

Statinio kategorija – neypatingas;

Statytojas (Užsakovas): UAB "Vilnius Nord".

Teritorijos analizė

Sklypas yra Justiniškių seniūnijoje, greta Helsinkio ir būsimos Mozūriškių gatvių. Iš trijų pusių sklypas ribojasi sklypais skirtais nedidelio mastelio gyvenamajai statybai. Kitoje Helsinkio g. pusėje statomi privatūs vienbučiai – dvibučiai, arba vienbučiai blokuoti gyvenamieji namai. Remiantis miesto bendruoju planu, sklypas priklauso mažo užstatymo intensyvumo gyvenamosioms teritorijoms. Remiantis Detalioju planu Reg. Nr.3105, sklypo naudojimo būdas/pobūdis – gyvenamosios teritorijos/daugibučių gyvenamųjų pastatų ir bendrabučių statybos. Sklypo užstatymo tankumas – iki 40 proc., intensyvumas iki 0,4. Užstatymo aukštingumas 1-3 aukštai, statinio aukštis nuo žemės paviršiaus 12m, statinio aukščio absoliutinė altitudė – iki 168,5m. Sklype yra numatytos trys zonos, kuriose galimas užstatymas. Sklype numatyti servitutai – teisė tiesti, aptarnauti požemines, antžemines komunikacijas ir kelio servitutas.

Objekto numeris:	Lapas	Lapų	Laida
20-PP-20-008-BZ	10	15	0

Sklypo vieta ir detaliojo plano (Reg. Nr. 3105) rodikliai.

Sklypas, kuriame planuojamas daugiabučių gyvenamųjų namų Mozūriškių g. 190, Vilniuje, statybos projektas.
Didžiausi leistini rodikliai pagal detalų planą (Reg. Nr.3105):
Intensyvumas - 0,40;
Tankumas - 40%;
Statinio aukštis nuo žemės paviršiaus - 12 m;
Užstatymo aukštingumas -1-3 aukštai;
Statinio absoliutinė altitudė - 168,5.

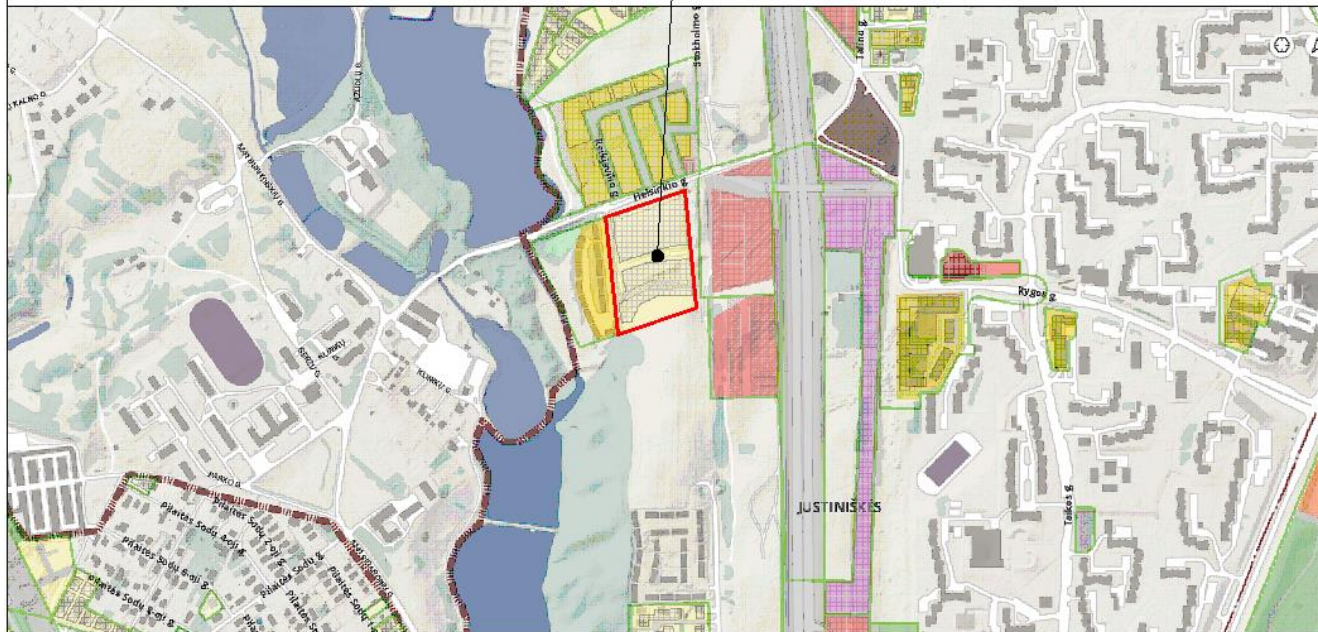

Pav. Nr. 1. Sklypo vieta ir detaliojo plano (Reg. Nr. 3105) rodikliai.

Sklypų reljefas nelygus, aukščių perkritimas šiaurės-pietų kryptimi apie 4 m. Sklype statinių nėra. Vertingų želdinių nėra. Pietinė sklypo dalis apaugusi pavieniais krūmokšniais, juos numatoma iškirsti.

Anksčiau suprojektuoti sprendiniai.

Sklype numatomos 4 užstatymo zonos, kurias Statytojas planuoja vystyti nuosekliai. Šiaurinis etapas (I etapas) - anksčiau suprojektuotas, 2018-03-21 išduotas statybą leidžiantis dokumentas Nr. LSNS-01-180321-00408. Šiame statybos etape projektuojami 4 daugiabučiai namai. Jie išdėstomi šiaurinėje sklypo dalyje, lygiagrečiai Helsinkio gatvei. Šie 4 daugiabučiai blokuojami poromis, tarp jų paliekant tarpą praėjimui į bendrą vaikų žaidimų aikštelę. Atsižvelgiant į būsimos gatvės aukščių altitudes, bei esamą reljefą, projektuojamas kintamas atskirų pastatų išdėstymas aukščiuose (+0.00 altitudės). Šiuo (pirmuoju) etapu viso sklypo teritorijoje buvo suprojektuoti vandentiekio ir buitinės nuotekynės tinklai. Šie tinklai šiuo metu yra pakloti.

2020-11 daromi projekto pakitimai (išleidžiama A laida): keičiama pastato fasadų apdaila, parapetų aukštis, langų dydžiai ir jų pozicijos, naikinamas antro aukšto pastato išsikišimas pirmo aukšto atžvilgiu. Taip pat pastatai stumiami ~0,8 m į pietinę pusę. Pakitimai daromi, kad anksčiau suprojektuoti daugiabučiai labiau atlieptų šiuolaikinėms architektūros tendencijoms ir darniai įsiliėtų į naujai projektuojamo kvartalo koncepciją.

Objekto numeris:	Lapas	Lapų	Laida
20-PP-20-008-BZ	11	15	0

Transporto sprendiniai

2018-03-21 buvo parengtas projektas ir gautas statybą leidžiantis dokumentas Nr. LSNS-01-180321-00408, kuriame suprojektuoti I etapo daugiabučiai gyvenamieji namai bei viso kvartalo koncepcija. Visas sklypas suskirstytas į 4 zonas į kurias patenkama per suprojektuotą vidinę sklypo gatvę bei 3 akligatvius. Būsimų namų aptarnavimui. Įvažiavimas į sklypą planuojamas DP Reg. Nr.3105 nurodytoje vietoje, iš Helsinkio gatvės. Į jį įjungiami 3 akligatviai, aptarnausiantys projektuojamus daugiabučius gyvenamuosius namus. Visus šiuos sprendinius plėtojame rengiamame projekte.

Sklypo sprendiniai

Sklype kad. Nr.: 0101/0167:348 viso numatoma 17 daugiabučių gyvenamųjų namų, iš jų 13 vnt naujai projektuojami ir 4 vnt anksčiau suprojektuoti (2018-03-21 išduotas statybą leidžiantis dokumentas Nr. LSNS-01-180321-00408). Visi daugiabučiai gyvenamieji namai projektuojami 2-3 aukštų.

Šiuo metu sklype stūkso ankstesnio sklypo naudojimo metu atsiradusios chaotiškos žemės sąvartos. Jas numatoma išlyginti. Globaliai sklypo reljefo nenumatoma keisti. Pietinė sklypo dalis apaugusi pavieniais krūmokšniais. Lyginant žemės sąvartas, numatoma iškirsti nevertingus krūmus.

Želdiniai sklypo ribose nesuformuoti. Pagal detalaus plano sprendinius siūloma ne mažiau 25 proc, teritorijos skirti želdinių formavimui. Šiais projekciniais pasiūlymais sklype planuojama 35 proc. sklypo skirti želdynams. Žali plotai formuojami tarp projektuojamų daugiabučių gyvenamųjų namų, kuriose planuojamos vaikų žaidimų aikštelės ir poilsiui skirtos zonos, įterpiančios nedidelius plotus ir sukuriant vientisą žaliosios erdvės išpūdį. Pietinėje sklypo dalyje kuriama viso kvartalo gyventojams skirta žalia zona. Tai alėja kaip serpantinas kylanti į kalną, kurioje darniai įkomponuotas pėsčiųjų takas, kuris vingiuoja apjungdamas atskiras vaikų žaidimų aikšteles, bei poilsiui skirtas zonas. Šis kalnas tai pietinėje sklypo dalyje esantis saugomas šlaitas. Šioje zonoje sukuriama viso kvartalo rekreacinė zona. Tai poilsiui, sportui bei pramogoms skirta erdvė, bendruomenės susibūrimų vieta - amfiteatas, kuris puikiai įsilieja į esamą reljefo perkritį. Taip pat dėl didelių sklypo peraukštėjimų numatomos čiuožyklos bei lipimo kopėtelės. Šalia įrengiamos paaugliams bei suaugusiesiems skirtos sporto aikštelės su lauko treniruokliais.

Antrinių žaliavų surinkimo aikštelės numatomos 2-ose sklypo vietose, greta pagrindinės kvartalinės gatvės ir parkingų, jose bus įrengti pusiau požeminio tipo buitinių atliekų konteineriai. Nuo jų bus išlaikomas norminis 10m atstumas iki gyv. namo langų ir vaik. žaid. aikštelių..

Planuojama teritorija nepatenka į apsaugos ir sanitarines zonas. Projektuojami statiniai nedarys neigiamos neleistinos įtakos gretimuose sklypuose esamų ar statomų pastatų insoliacijai ir natūraliam apšviestumui- projektuojamas užstatymas žemas ir visur išlaikomi norminiai atstumai iki sklypo ribų.

Objekto numeris:	Lapas	Lapų	Laida
20-PP-20-008-BZ	12	15	0

Automobilių stovėjimo vietų skaičiavimai

Automobilių stovėjimo vietos projektuojamui pastatui numatomos remiantis statybos techniniu reglamentu STR 2.06.04:2014 „Gatvės ir vietinės reikšmės keliai. Bendrieji reikalavimai“ 112.1.1 punktu. Parkavimo vietų poreikis gyvenamiesiems pastatams nustatomas: 1 vieta vienam butui. Iš viso numatoma sklype 180 butų, todėl automobilių parkavimo vietų poreikis naujai statomiems pastatams yra – 180 parkavimo vietos. Šiuo metu numatoma 240 parkavimo vietos sklype, iš jų 179 automobilių stovėjimo vietos skirtos elektromobiliams.

Nuo automobilių stovėjimo vietų, skirtų ne elektromobiliams, iki gyv. pastatų langų yra išlaikomi norminiai 10m atstumai iki gyv. pastatų.

Architektūriniai sprendiniai

2018-03-21 buvo parengtas projektas ir gautas statybą leidžiantis dokumentas Nr. LSNS-01-180321-00408, kuriame suprojektuoti I etapo daugiabučiai gyvenamieji namai bei viso kvartalo koncepcija. Visas sklypas suskirstytas į 4 zonas į kurias patenkama per suprojektuotą vidinę sklypo gatvę bei 3 akligatvius. Visus šiuos sprendinius pritaikome rengiamame projekte.

Sklypas užstatomas atskirais arba blokuotais nedidelio mastelio, 2-3 aukštų aukštingumo daugiabučiais namais. Užstatymo tipas dera prie netoliese esamų vienbučių, dvibučių gyvenamųjų namų. Atsižvelgiant į griežtai reglamentuotas užstatymo zonas, visas užstatymas talpinamas DP užstatyti leistose teritorijose.

Šiaurinėje sklypo dalyje, iš karto už I-uoju etapu suprojektuotų daugiabučių, projektuojami 6 daugiabučiai gyvenamieji namai, jie išdėstomi lygiagrečiai vidinei, gatvei. Kiekvienas butas planuojamas su atskiru įėjimu tiesiai iš lauko. Visi butai planuojami per du aukštus su privačiais kiemeliais. Projektuojami dviejų dydžių butai - 58,87 kv.m. ir 79,96 kv.m. Tarp I ir II etapų projektuojama vaikų žaidimų zona išdėstyta lygiagrečiai I etapo kotedžams.

Kitoje zonoje, sklypo centrinėje dalyje, projektuojami 4 daugiabučiai gyvenamieji namai. Tai trijų aukštų pastatai, kurių planinė struktūra – sekcijinė. Planuojama vidinė laiptinė iš kurios patenkama į butus. Pastato aukšte numatoma 6-7 butai, viso pastate - 20 butų. Visi butai per vieną aukštą, pirmajame aukšte planuojami butai turi privačius kiemečius Natūralus patalpų apšvietimas projektuojamas pro išorinėse sienose įrengiamus langus, atitinkančius statybos techninio reglamento STR 2.02.01:2004 „Gyvenamieji pastatai“ 11 skirsnio 14 lentelės „Patalpų natūralios apšvietos parametrai“ rodiklius.

Pastatai pritaikomi žmonėms su negalia pagal statybos techninį reglamentą STR 2.03.01:2019 „Statinių prieinamumas“.

Objekto numeris:	Lapas	Lapų	Laida
20-PP-20-008-BZ	13	15	0

Tarp daugiabučių gyvenamųjų namų planuojamos atskiros vaikų žaidimų aikštelės.

Pietinėje sklypo dalyje projektuojami trys gyvenamieji namai. Lygiagrečiai akligatviui projektuojami du pastatai, analogiškai šiaurinėje sklypo dalyje planuojamiems daugiabučiams, dviejų aukštų, su įėjimais iš lauko. Pietvakarinėje dalyje planuojamas vienas pastatas, analogiškas centrinėje sklypo dalyje planuojamiems daugiabučiams, trijų aukštų, struktūra - sekcijinė. Taip pat už numatomu daugiabučių gyvenamųjų namų numatoma viso kvartalo rekreacinė zona skirta viso kvartalo gyventojams, bendruomenės susibūrimo vieta. Tai ramiam poilsiui, sportui bei pramogoms skirta erdvė.

Planuojamas sklypas savo dydžiu išsiskiria iš aplinkinių gretimų sklypų, todėl užstatant jį pagal detaliojo plano reglamentus, kyla pavojus susidaryti masyviam gyvenamųjų namų kompleksui. Tokie kompleksai nėra būdingi sklypą supančiai aplinkai, todėl imtasi priemonių mažinti užstatymo mastą. Tam kad planuojamas kvartalas neatrodytų masyvus, planuojami du akligatviai, kurie skaido kvartalą į atskiras zonas, kurios skiriasi savo planine struktūra, tačiau vieninga architektūrine išraiška sudaro vieningo kvartalo įspūdį, Visų daugiabučių turiama panašūs - 2-3 aukštai. Architektūrinės detalės bei apdailos medžiagos visam kvartalui taip pat vienodos. Namams pasirinkta, saikinga nedidelio mastelio architektūrinė išraiška, klinkerio plytelės bei dažytas dekoratyvinis tinkas, padiktuota konteksto (namai projektuojami mažo užstatymo intensyvumo teritorijoje, kurioje vyrauja blokuota arba vienbutė - dvibutė statyba).

Viso sklype naujų ir anksčiau suprojektuotų (2018-03-21 išduotas statybą leidžiantis dokumentas Nr. LSNS-01-180321-00408) butų skaičius - 180 vnt.

Sklypuose projektuojamų pastatų rodikliai

Sklypo rodikliai (sklypo kad. Nr.: 0101/0167:348)			
Eil. Nr.	Pavadinimas	Rodikliai	mat. vnt.
1.	Žemės sklypo plotas	25494	m2
2.	Bendras anksčiau suprojektuotų ir naujai projektuojamų daugiabučių bendras plotas	10412,71	m2
2.1.	Anksčiau suprojektuotų daugiabučių bendras plotas (2018-03-21 išduotas statybą leidžiantis dokumentas Nr. LSNS-01-180321-00408 bei 2020-11 išleidžiama projekto A laida)	1721,87	m2
2.2.	Naujai projektuojamų daugiabučių bendras plotas	8690,84	m2
2.3.	Naujai projektuojamų daugiabučių rūsių plotas	169,40	m2
3.	Sklypo intensyvumas	0,40	

Objekto numeris:	Lapas	Lapų	Laida
20-PP-20-008-BZ	14	15	0

4.	Bendras anksčiau suprojektuotų ir naujai projektuojamų daugiabučių užstatymo plotas	6118,56	m ²
5.	Sklypo užstatymo tankis	24	%
6.	Viso suprojektuotas butų skaičius	180	vnt.
7.	Viso suprojektuata automobilių stovėjimo vietų	240	vnt.

Sklypo Mozūriškių g. 190 (skl. kad. Nr.: 0101/0167:348), Vilniuje, planuojami sklypo užstatymo rodikliai:

- Sklypo užstatymo intensyvumas - 0,40. Neviršija detaliajame plane (Reg. Nr.3105) leistino (0,40);
- Sklypo užstatymo tankumas - 24%. Neviršija detaliajame plane (Reg. Nr.3105) leistino (40 %).

Objekto numeris:	Lapas	Lapų	Laida
20-PP-20-008-BZ	15	15	0

Situacijos schema



Objekto vieta

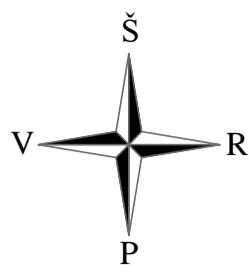

Žymėjimai

- Sklypo riba
- - - I statybos etapo ribos ir jų korekcija šiuo projektu - leidžiama A laida projektui "Daugiabučiai gyvenamieji namai Mozūriškių g. Nr. 190, Vilniaus m. statybos projektas (I statybos etapas)" Proj Nr. 08/16-I-SP
- Užstatymo riba
- - - Gatvių RL
- A** Projektuojami pastatai
- ▶ Pateikimas į sklypą
- ▼ Pateikimai į pastatus
- Projektuojamos asfalto dangos ribos
- Projektuojamų kitų dangų ribos
- Asfaltuojama dalis
- Šaligatvio plytelės
- Veja
- Veja paliekama tvarkytis kiemelių savininkams
- Skalda
- Veja sustiprinta plastikų grotelėmis
- Guminė danga - šviesi kreminė
- Guminė danga - ruda
- Vidinių kiemelių aptvėrimas - gyvatvorė (tijos ar kt. derinti su apželdintais)
- Aptvėrimas visu sklypo perimetru - Segmentinė tvora
- Vaikų žaidimų aikštelės aptvėrimas
- Krūmai (kiekius ir tipą derinti su apželdintojais)
- Eglė (rūšį derinti su apželdintojais)
- Vidutinio aukščio gyvatvorė (serbentų, kadagių krūmai)

Atestato Nr. 109797	 UAB "Projektavimo sprendimai" Konstitucijos pr. 3, LT-09308, Vilnius Tel. Nr.: 85 2610506	Projektas: Daugiabučių gyvenamųjų namų Mozūriškių g. Nr. 190, Vilniaus m. statybos projektas
A1595	Direkt. K. Sankauskas	2020-10
	Arch. A. Žilius	2020-10
	Arch. T. Lemešėvas	2020-10
	Arch. A. Babaitytė	2020-10
Etapas	Užsakovas:	
PP	UAB "Vilnius Nord"	
		Dalis: Bendroji / Architektūrinė
		Brėžinio pavadinimas:
		SKLYPO PLANAS M1:500
		Laida
		0
		Lapas
		1
		Lapų
		1

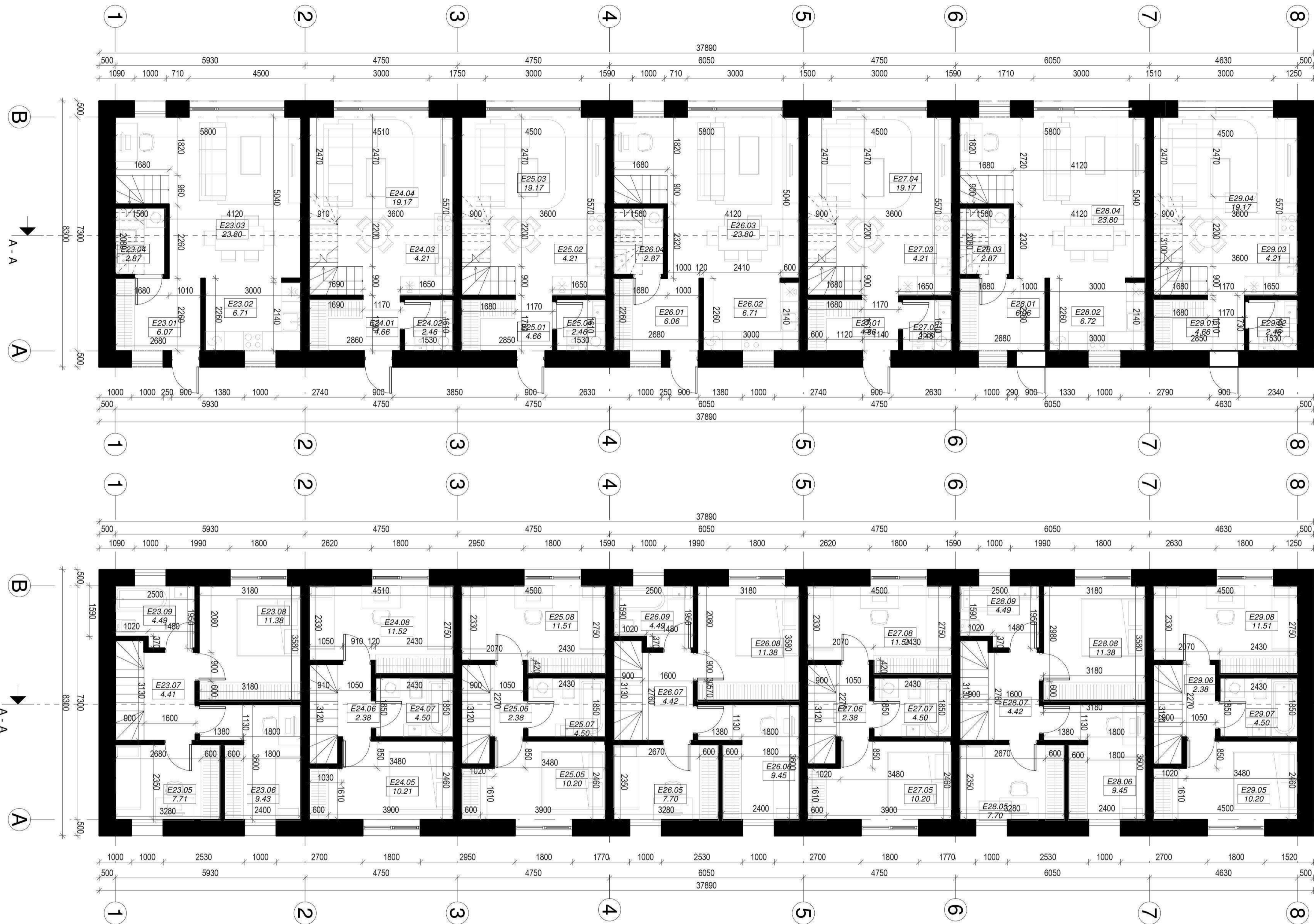

Patalpų eksplikacija (E23 KOTEDŽAS)			Patalpų eksplikacija (E24 KOTEDŽAS)		
NR.	PAVADINIMAS	PLOTAS	NR.	PAVADINIMAS	PLOTAS
E23.01	Holas/Koridorius	6.07 m ²	E24.01	Holas/Koridorius	4.66 m ²
E23.02	Virtuvės zona	6.71 m ²	E24.02	San. Mazgas	2.46 m ²
E23.03	Svetainė, valgomasis	23.80 m ²	E24.03	Virtuvės zona	4.21 m ²
E23.04	San. Mazgas	2.87 m ²	E24.04	Svetainė, valgomasis	19.17 m ²
E23.05	Kambarys	7.71 m ²	E24.05	Kambarys	10.21 m ²
E23.06	Kambarys	9.43 m ²	E24.06	Koridorius	2.38 m ²
E23.07	Koridorius	4.41 m ²	E24.07	San. Mazgas	4.50 m ²
E23.08	Kambarys	11.38 m ²	E24.08	Kambarys	11.52 m ²
E23.09	San. Mazgas	4.49 m ²	E24.09	Kambarys	11.52 m ²
Bendras kotedžo plotas		76.87 m ²	Bendras kotedžo plotas		59.10 m ²

Patalpų eksplikacija (E25 KOTEDŽAS)			Patalpų eksplikacija (E26 KOTEDŽAS)		
NR.	PAVADINIMAS	PLOTAS	NR.	PAVADINIMAS	PLOTAS
E25.01	Holas/Koridorius	4.66 m ²	E26.01	Holas/Koridorius	6.06 m ²
E25.02	Virtuvės zona	4.21 m ²	E26.02	Virtuvės zona	4.21 m ²
E25.03	Svetainė, valgomasis	19.17 m ²	E26.03	Svetainė, valgomasis	23.80 m ²
E25.04	San. Mazgas	2.46 m ²	E26.04	San. Mazgas	2.87 m ²
E25.05	Kambarys	10.20 m ²	E26.05	Kambarys	7.70 m ²
E25.06	Koridorius	2.38 m ²	E26.06	Kambarys	9.45 m ²
E25.07	Room	4.50 m ²	E26.07	Koridorius	4.42 m ²
E25.08	Kambarys	11.51 m ²	E26.08	Kambarys	11.38 m ²
E25.09	San. Mazgas	4.49 m ²	E26.09	San. Mazgas	4.49 m ²
Bendras kotedžo plotas		59.10 m ²	Bendras kotedžo plotas		76.89 m ²

Patalpų eksplikacija (E27 KOTEDŽAS)			Patalpų eksplikacija (E28 KOTEDŽAS)		
NR.	PAVADINIMAS	PLOTAS	NR.	PAVADINIMAS	PLOTAS
E27.01	Holas/Koridorius	4.66 m ²	E28.01	Holas/Koridorius	6.06 m ²
E27.02	San. Mazgas	2.46 m ²	E28.02	Virtuvės zona	6.72 m ²
E27.03	Virtuvės zona	4.21 m ²	E28.03	San. Mazgas	2.87 m ²
E27.04	Svetainė, valgomasis	19.17 m ²	E28.04	Svetainė, valgomasis	23.80 m ²
E27.05	Kambarys	10.20 m ²	E28.05	Kambarys	7.70 m ²
E27.06	Koridorius	2.38 m ²	E28.06	Kambarys	9.45 m ²
E27.07	San. Mazgas	4.50 m ²	E28.07	Koridorius	4.42 m ²
E27.08	Kambarys	11.51 m ²	E28.08	Kambarys	11.38 m ²
E27.09	San. Mazgas	4.49 m ²	E28.09	San. Mazgas	4.49 m ²
Bendras kotedžo plotas		59.10 m ²	Bendras kotedžo plotas		76.88 m ²

Patalpų eksplikacija (E29 KOTEDŽAS)		
NR.	PAVADINIMAS	PLOTAS
E29.01	Holas/Koridorius	4.66 m ²
E29.02	San. Mazgas	2.46 m ²
E29.03	Virtuvės zona	4.21 m ²
E29.04	Svetainė, valgomasis	19.17 m ²
E29.05	Kambarys	10.20 m ²
E29.06	Koridorius	2.38 m ²
E29.07	San. Mazgas	4.50 m ²
E29.08	Kambarys	11.51 m ²
Bendras kotedžo plotas		59.10 m ²

BENDRAS VISOS EILĖS PLOTAS:
467.18 m²

PASTABOS:

- Dėl konstrukcinių sprendimų konsultuotis su atestuotu konstruktoriumi.
- Projekto pakėlimus rašyti kai derinti su projekto vadovu. U, nesuderintus keitimus projekto vadovas neatsako.
- Visi darbai, kurie gali būti pagristai laikomi būtinais tinkamam projektuojamų patalpų eksploatavimui ir darbų u. baigimui, turi būti privalomi, nepriklausomai nuo to, ar jie yra parodyti brėžiniuose arba apibūdinti tame dokumente, ar ne.
- Durų, langų, fasadų matmenis tikslinti vietoje.
- Vykstant darbams vietoje įkilus klausimams ar neatitiktims brėžinyje pateiktiems nurodymams/matmenims kreiptis į projektuotoją, sprendimą projekto vykdymo prie, lūros tvarka.
- Durys ir langai vaizdujami į pastato i oras.
- Durų ir langų, inera čiuose pateikiami angų matmenys, o ne gaminių dydžiai.

ATESTATO NUMERIS	 UAB „Projektavimo Sprendimai“ Konstitucijos pr. 3, LT-09308, Vilnius El.p. info@projektavimosprendimai.lt	PROJEKTAS:		Daugiabučiai gyvenamieji namai, Mozūriškių g. Nr. 190, Vilniaus m. statybos projektas	
		STATYBOS DARBŲ RŪŠIS: NAUJA STATYBA		PROJEKTO DALIS: B E N D R O J I / A R C H I T	
A 1595	PV, PDV	L. PAULAUŠKAS	2020-11	DOKUMENTO PAVADINIMAS: M 1 : 100 Laida	
001047	Arch.	A. ŽILJUS	2020-11	0	
022738	Arch.	T. LEMEŠEVAS	2020-11	Pirmo ir antro aukšto - E - kotedžų planai	
STADIJA	Arch.	G. PAKNYŠ	2020-11	ŽYMUO: 20-PP-20-008-B002	
	Arch.	A. BABAITYTĖ	2020-11	Lapas	Lapų
PP	UŽSAKOVAS:	UAB „Vilnius Nord“		1	1

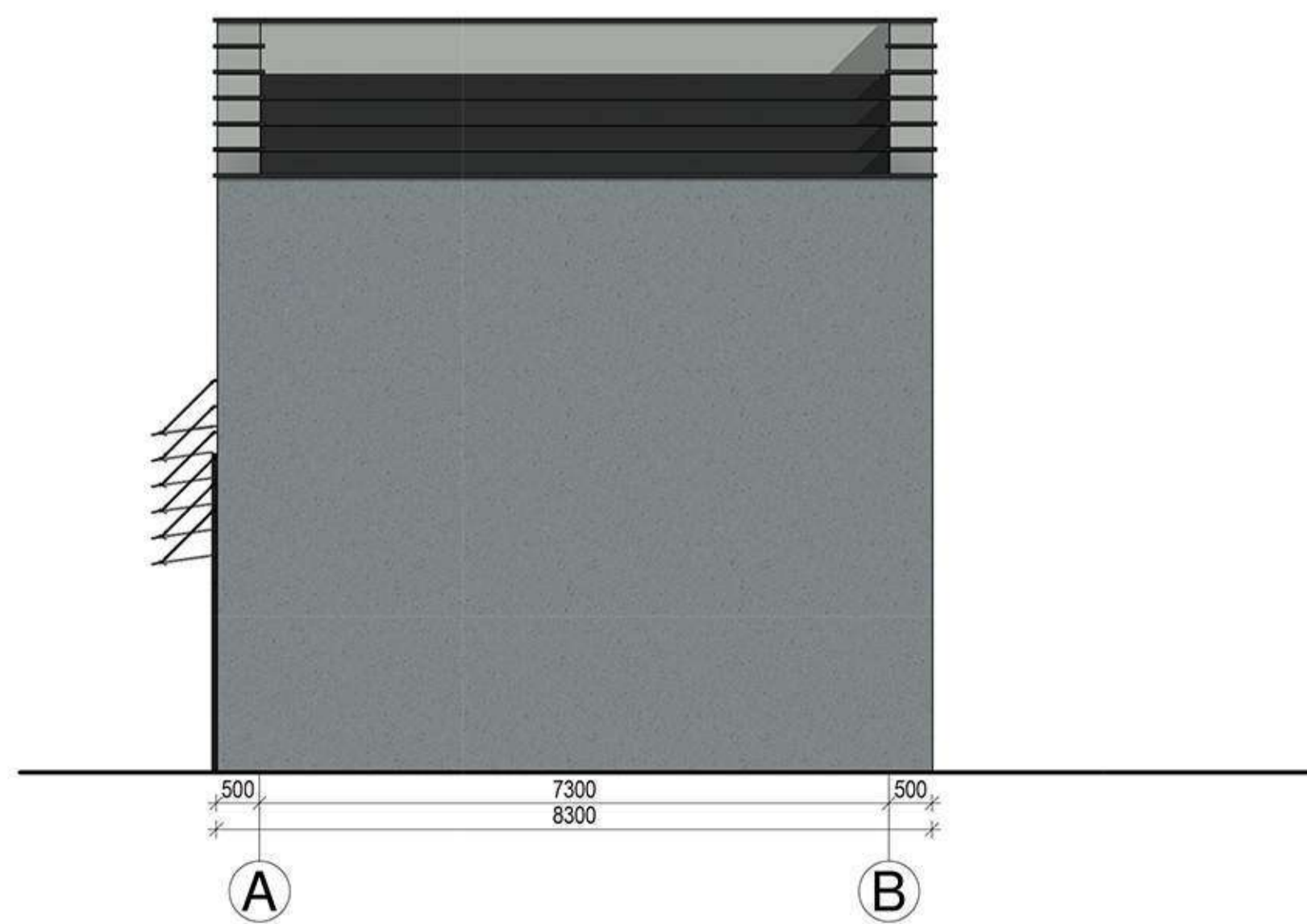
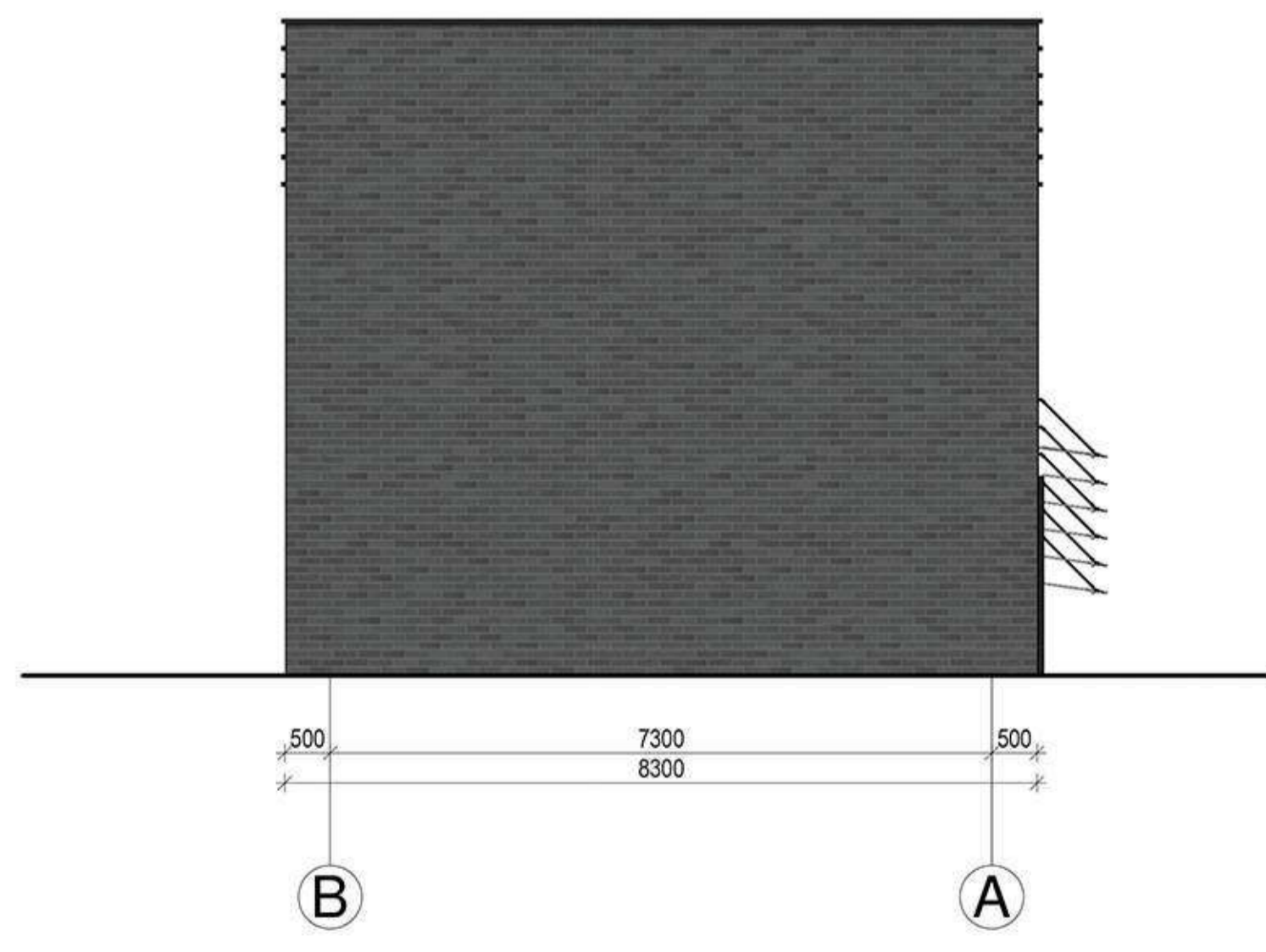

SANTYKIS %	MEDŽIAGŲ APDAILOS EKSPLIKACIJA		
	MEDŽIAGA	PAVADINIMAS	KIEKIS
KLINKERIS 50.58%		RUSVAI MORKINIO KLINKERIO PLYT. (RAL 2001)	61.54m ²
		SMĖLIO SPALVOS KLINKERIO PLYT. (RAL 3012)	44.63m ²
		MELSVAI PILKOS KLINKERIO PLYT. (RAL 7000)	124.53m ²
TINKAS 49.42%		MELSVAI PILKAS TINKAS (RAL 7001)	198.87m ²
		TAMSAI PILKAS TINKAS (RAL 7016)	28.01m ²

ATESTATO NUMERIS	UAB „Projektavimo Sprendimai“ Konstitucijos pr. 3, LT-09308, Vilnius El.p. info@projektavimosprendimai.lt	PROJEKTAS: Daugiabučiai gyvenamieji namai, Mozūriškių g. Nr. 190, Vilniaus m. statybos projektas	
		STATYBOS DARBŲ RŪŠIS: NAUJA STATYBA PROJEKTO DALIS: BENDROJI/ARCHITEKTŪRINĖ	
A 1595	PV, PDV	L. PAULAUŠKAS	2020-11
001047	Arch.	A. ŽILIUŠ	2020-11
022738	Arch.	T. LEMEŠEVAS	2020-11
	Arch.	G. PAKNYŠ	2020-11
STADIJA	Arch.	A. BABAITYTĖ	2020-11
	UŽSAKOVAS:	ŽYMUO: 20-PP-20-008-B003	
PP	UAB „Vilnius Nord“	Lapas	Lapų
		1	1

PASTABOS:

- Dėl konstrukcinių sprendimų konsultuotis su atestuotu konstruktoriumi.
- Projekto pakeitimus rašyti kai derinti su projekto vadovu. U nesuderintus keitimus projekto vadovas neatsako.
- Visi darbai, kurie gali būti pagrįstai laikomi būtinais tinkamam projektuojamų patalpų eksploatavimui ir darbų u. baigimui, turi būti privalonami, nepriklausomai nuo to, ar jie yra parodyti brėžiniuose arba apibūdinti tame dokumente, ar ne.
- Durų, langų, fasadų matmenis tikslinti vietoje.
- Vykstant darbus vietoje įkilus klausimams ar neatitiktims brėžinyje pateiktiems nurodymams/matmenims kreiptis į projektuotoją, sprendimą projekto vykdymo priežiūros tvarka.
- Durys ir langai vaizduojami į pastato i orės.
- Durų ir langų įtaračiuose pateikiami angų matmenys, o ne gaminių dydžiai.

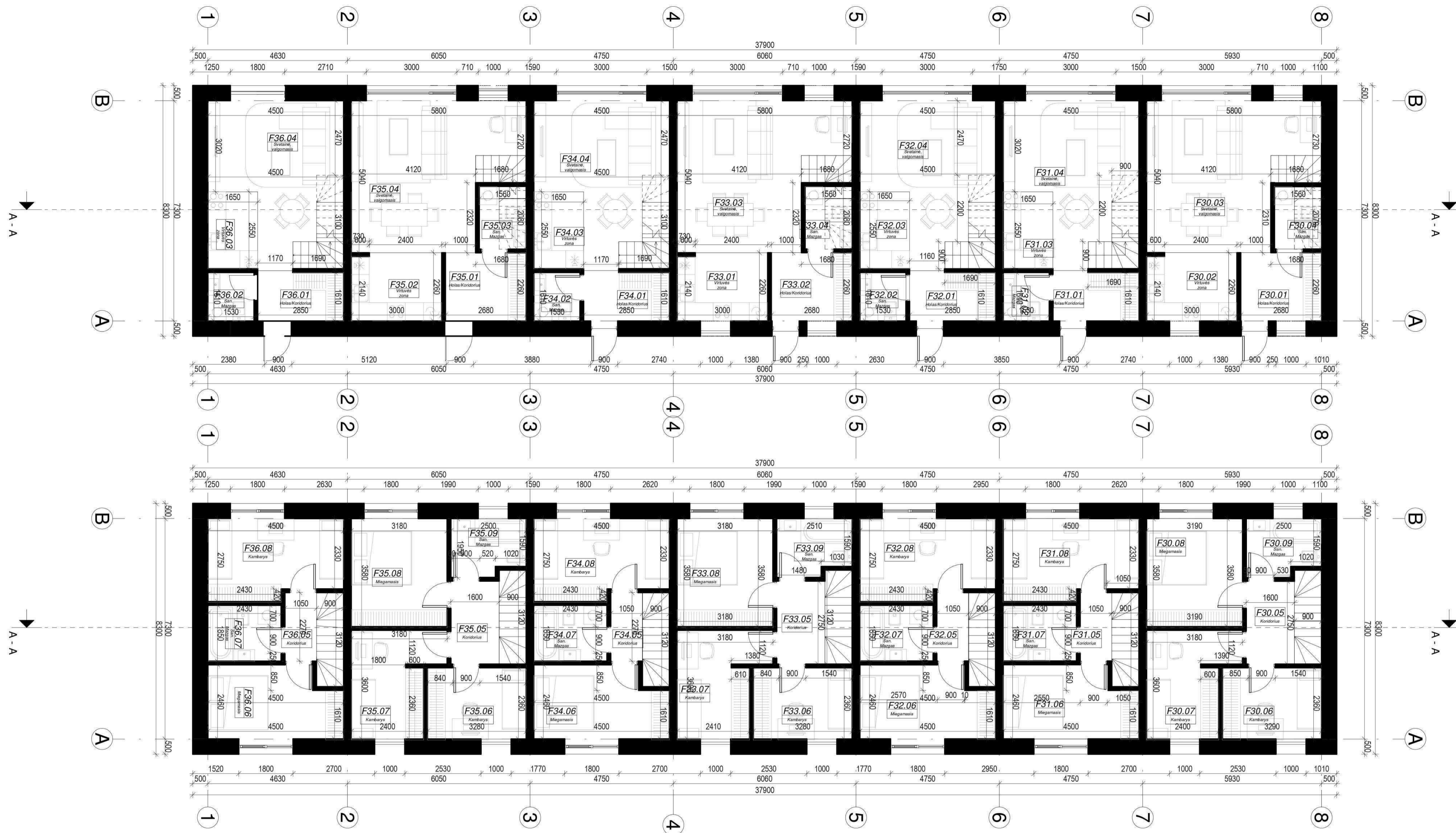

KOTEDŽAS F30		
NR.	PAVADINIMAS	PLOTAS
F30.01	Holas/Koridorius	6.07 m ²
F30.02	Virtuvės zona	6.72 m ²
F30.03	Svetainė, valgomasis	23.80 m ²
F30.04	San. Mazgas	2.87 m ²
F30.05	Koridorius	4.38 m ²
F30.06	Kambarys	7.75 m ²
F30.07	Kambarys	9.43 m ²
F30.08	Miegamasis	11.40 m ²
F30.09	San. Mazgas	4.50 m ²
Bendras kotedžo plotas		76.93 m ²

KOTEDŽAS F31		
NR.	PAVADINIMAS	PLOTAS
F31.01	Holas/Koridorius	4.66 m ²
F31.02	San. Mazgas	2.46 m ²
F31.03	Virtuvės zona	4.21 m ²
F31.04	Svetainė, valgomasis	19.18 m ²
F31.05	Koridorius	2.38 m ²
F31.06	Miegamasis	10.20 m ²
F31.07	San. Mazgas	4.50 m ²
F31.08	Kambarys	11.51 m ²
Bendras kotedžo plotas		59.10 m ²

KOTEDŽAS F32		
NR.	PAVADINIMAS	PLOTAS
F32.01	Holas/Koridorius	4.66 m ²
F32.02	San. Mazgas	2.46 m ²
F32.03	Virtuvės zona	4.21 m ²
F32.04	Svetainė, valgomasis	19.18 m ²
F32.05	Koridorius	2.38 m ²
F32.06	Miegamasis	10.20 m ²
F32.07	San. Mazgas	4.50 m ²
F32.08	Kambarys	11.51 m ²
Bendras kotedžo plotas		59.10 m ²

KOTEDŽAS F33		
NR.	PAVADINIMAS	PLOTAS
F33.01	Virtuvės zona	6.71 m ²
F33.02	Holas/Koridorius	6.07 m ²
F33.03	Svetainė, valgomasis	23.80 m ²
F33.04	San. Mazgas	2.89 m ²
F33.05	Koridorius	4.40 m ²
F33.06	Miegamasis	7.74 m ²
F33.07	Kambarys	9.45 m ²
F33.08	Miegamasis	11.38 m ²
F33.09	San. Mazgas	4.51 m ²
Bendras kotedžo plotas		76.95 m ²

KOTEŽDAS F34		
NR.	PAVADINIMAS	PLOTAS
F34.01	Holas/Koridorius	4.66 m ²
F34.02	San. Mazgas	2.46 m ²
F34.03	Virtuvės zona	4.21 m ²
F34.04	Svetainė, valgomasis	19.17 m ²
F34.05	Koridorius	2.39 m ²
F34.06	Miegamasis	10.18 m ²
F34.07	San. Mazgas	4.50 m ²
F34.08	Kambarys	11.50 m ²
Bendras kotedžo plotas		59.06 m ²

KOTEDŽAS F35		
NR.	PAVADINIMAS	PLOTAS
F35.01	Holas/Koridorius	6.06 m ²
F35.02	Virtuvės zona	6.71 m ²
F35.03	San. Mazgas	2.89 m ²
F35.04	Svetainė, valgomasis	23.82 m ²
F35.05	Koridorius	4.40 m ²
F35.06	Miegamasis	7.74 m ²
F35.07	Kambarys	9.44 m ²
F35.08	Miegamasis	11.38 m ²
F35.09	San. Mazgas	4.50 m ²
Bendras kotedžo plotas		76.94 m ²

BENDRAS VISOS EILĖS PLOTAS: 467.18 m²

KOTEDŽAS F36		
NR.	PAVADINIMAS	PLOTAS
F30.01	Holas/Koridorius	6.07 m ²
F30.02	Virtuvės zona	6.72 m ²
F30.03	Svetainė, valgomasis	23.80 m ²
F30.04	San. Mazgas	2.87 m ²
F30.05	Koridorius	4.38 m ²
F30.06	Kambarys	7.75 m ²
F30.07	Kambarys	9.43 m ²
F30.08	Miegamasis	11.40 m ²
F30.09	San. Mazgas	4.50 m ²
Bendras kotedžo plotas		76.93 m ²

ATESTATO NUMERIS	 UAB „Projektavimo Sprendimai“ Konstitucijos pr. 3, LT-09308, Vilnius El.p. info@projektavimosprendimai.lt	PROJEKTAS:	
		Daugiabučiai gyvenamieji namai, Mozūriškių g. Nr. 190, Vilniaus m. statybos projektas	
STADIJA	Direktorius K. SANKAUSKAS Arch. L. PAULIAUSKAS Arch. A. ŽILIUS Arch. T. LEMEŠEVAS Arch. G. PAKNYIS Arch. A. BABAITYTĖ	2020-11	STATYBOS DARBŲ RŪŠIS: NAUJA STATYBA
		2020-11	PROJEKTO DALIS: BENDROJI ARCHITEKTŪRINĖ
PP	UAB „Vilnius Nord“	2020-11	DOKUMENTO PAVADINIMAS: M 1 : 100
		2020-11	Pirmo ir antro aukšto - F - kotedžų planai
		ŽYMUO:	Lapas Lapų
		20-PP-20-008-B004	1 1

- PASTABOS:
- Dėl konstrukcinių sprendimų konsultuotis su atestuotu konstruktoriumi.
 - Projekto pakeitimus rašyti kai derinti su projekto vadovu. U, nesuderintus keitimus projekto vadovas neatsako.
 - Visi darbai, kurie gali būti pagaminti būtinai tinkamam projektavimui ir darbų u. baigimui, turi būti privalomi, nepriklausomai nuo to, ar jie yra parodyti brė. inžinijoje arba apibūdinti laime dokumente, ar ne.
 - Durų, langų, fasadų matmenis tikslinti vietoje.
 - Vykstant darbams vietoje i klausimams ar neatitiktims brė. inžinijoje pateiktiems nurodymams/matmenims kreiptis į projektuotoją, sprend. iama projekto vykdymo prie, lros tvarka.
 - Durys ir langai vaizduojami i pastato i ores.
 - Durų ir langų „inera“ čiuose pateikiami angų matmenys, o ne gaminių dyd. iai.

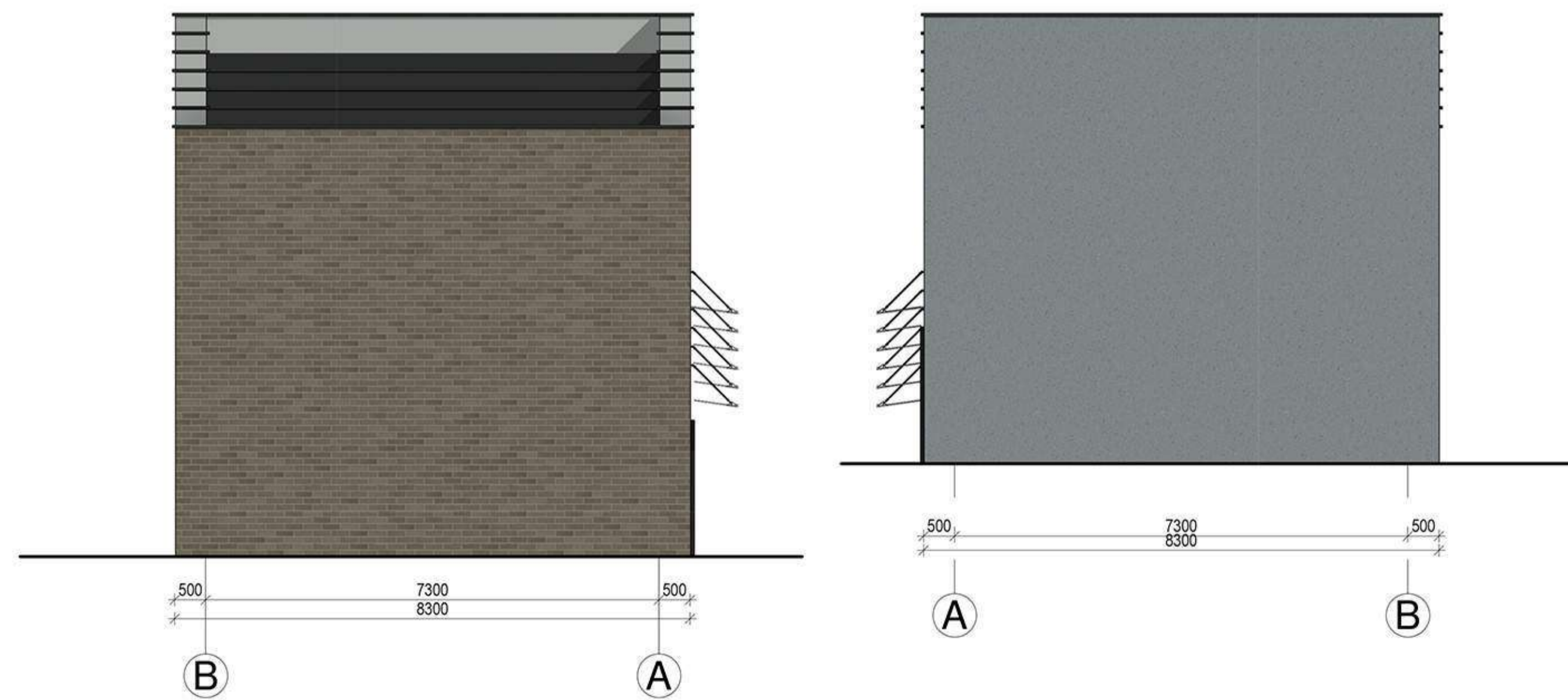

SANTYKIS %	MEDŽIAGŲ APDAILOS EKSPLIKACIJA		
	MEDŽIAGA	PAVADINIMAS	KIEKIS
KLINKERIS 47.53%		RUSVAI MORKINIO KLINKERIO PLYT. (RAL 2001)	44.60m ²
		SMĖLIO SPALVOS KLINKERIO PLYT. (RAL 3012)	148.96m ²
TINKAS 52.47%		MELSVAI PILKOS KLINKERIO PLYT. (RAL 7000)	44.60m ²
		MELSVAI PILKAS TINKAS (RAL 7001)	235.76m ²
		TAMSAI PILKAS TINKAS (RAL 7016)	28.01m ²

ATESTATO NUMERIS	 UAB „Projektavimo Sprendimai“ Konstitucijos pr. 3, LT-09308, Vilnius El.p. info@projektavimosprendimai.lt	PROJEKTAS:	
		Daugiabučiai gyvenamieji namai, Mozūriškių g. Nr. 190, Vilniaus m. statybos projektas	
Direktorius	K. SANKAUSKAS	2020-11	STATYBOS DARBŲ RŪŠIS: NAUJA STATYBA
A 1595	PV, PDV	L. PAULAUSKAS	2020-11
001047	Arch.	A. ŽILIUS	2020-11
022738	Arch.	T. LEMEŠEVAS	2020-11
	Arch.	G. PAKNYŠ	2020-11
STADIJA	Arch.	A. BABAIŲTĖ	2020-11
	UŽSAKOVAS:		ŽYMUO:
PP	UAB „Vilnius Nord“		20-PP-20-008-B005
			Laida
			0
			DOKUMENTO PAVADINIMAS:
			M 1 : 100
			Lapas
			Lapų
			1
			1

PASTABOS:

1. Dėl konstrukcinių sprendimų konsultuotis su atestuotu konstruktoriumi.
2. Projekto pakeitimus rašyti kai derinti su projekto vadovu. U, nesuderintus keitimus projekto vadovas neatsako.
3. Visi darbai, kurie gali būti pagrįstai laikomi būtinais tinkamam projektuojamų patalpų eksploatavimui ir darbų u, baigimui, turi būti privaromi, nepriklausomai nuo to, ar jie yra parodyti brė, intuose arba apibūdinti tame dokumente, ar ne.
4. Durų, langų, fasadų matmenis tiksinti vietoje.
5. Vykdydamas darbus vietoje i kilius klausimams ar neatitiktims brė, inyje pateiktiems nurodymams/matmenims kreiptis į projektuotoją, sprend, iama projekto vykdymo prie, išros tvarka.
6. Durys ir langai vaizduojami i pastato i orės.
7. Durų ir langų, iniera, čiuose pateikiami angų matmenys, o ne gaminių dyd, ai.

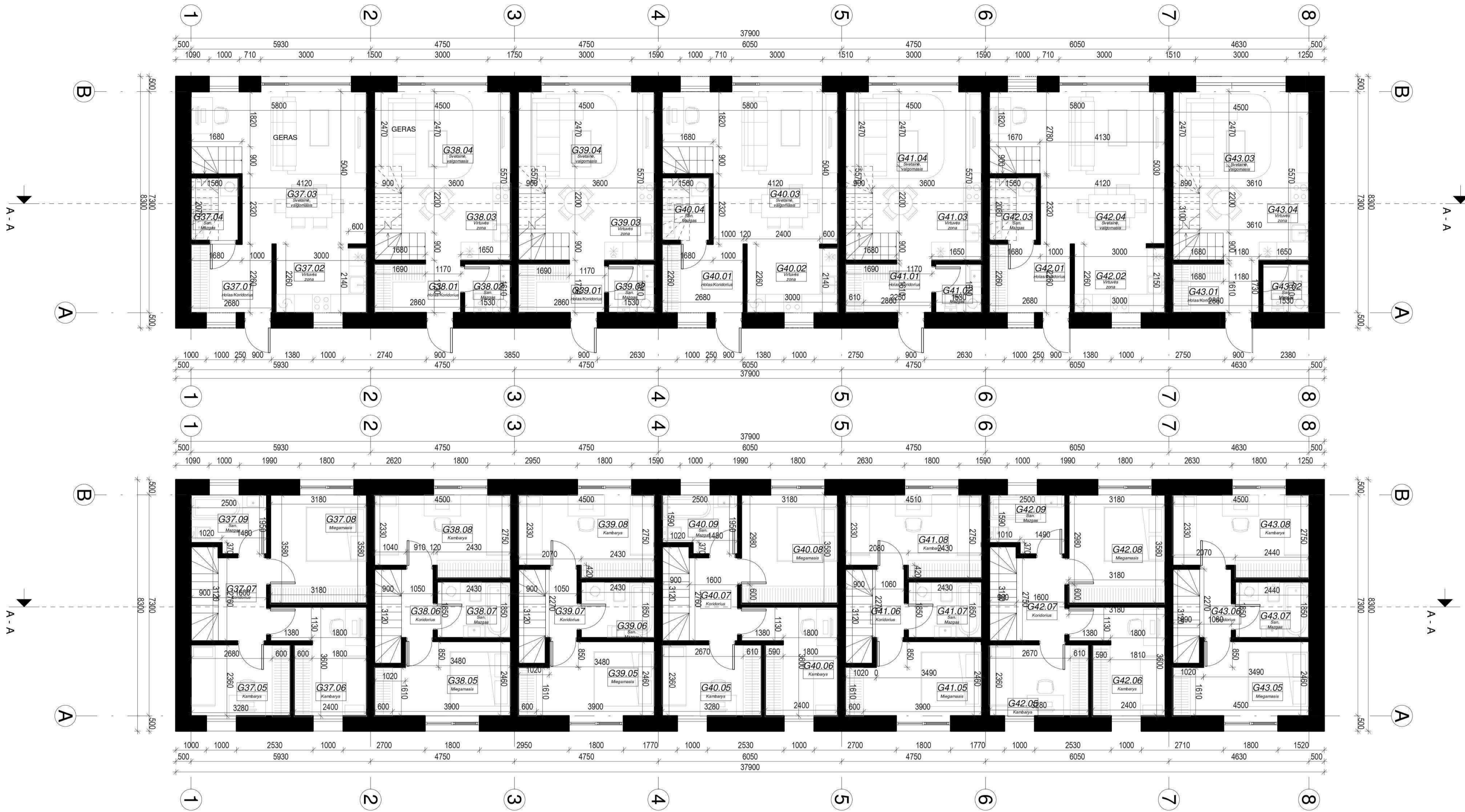

KOTEDŽAS G37		
NR.	PAVADINIMAS	PLOTAS
G37.01	Holas/Koridorius	6.07 m ²
G37.02	Virtuvės zona	6.72 m ²
G37.03	Svetainė, valgomasis	23.80 m ²
G37.04	San. Mazgas	2.87 m ²
G37.05	Kambarys	7.72 m ²
G37.06	Kambarys	9.45 m ²
G37.07	Koridorius	4.41 m ²
G37.08	Miegamasis	11.38 m ²
G37.09	San. Mazgas	4.50 m ²
Bendras kotedžo plotas		76.93 m ²

KOTEDŽAS G38		
NR.	PAVADINIMAS	PLOTAS
G38.01	Holas/Koridorius	4.66 m ²
G38.02	San. Mazgas	2.46 m ²
G38.03	Virtuvės zona	4.19 m ²
G38.04	Svetainė, valgomasis	19.18 m ²
G38.05	Miegamasis	10.20 m ²
G38.06	Koridorius	2.38 m ²
G38.07	San. Mazgas	4.50 m ²
G38.08	Kambarys	11.51 m ²
Bendras kotedžo plotas		59.08 m ²

KOTEDŽAS G39		
NR.	PAVADINIMAS	PLOTAS
G39.01	Holas/Koridorius	4.66 m ²
G39.02	San. Mazgas	2.46 m ²
G39.03	Virtuvės zona	4.19 m ²
G39.04	Svetainė, valgomasis	19.18 m ²
G39.05	Miegamasis	10.20 m ²
G39.06	San. Mazgas	4.50 m ²
G39.07	Koridorius	2.38 m ²
G39.08	Kambarys	11.51 m ²
Bendras kotedžo plotas		59.08 m ²

G40 KOTEDŽAS		
NR.	PAVADINIMAS	PLOTAS
G40.01	Holas/Koridorius	6.07 m ²
G40.02	Virtuvės zona	6.72 m ²
G40.03	Svetainė, valgomasis	23.80 m ²
G40.04	San. Mazgas	2.87 m ²
G40.05	Kambarys	7.72 m ²
G40.06	Kambarys	9.43 m ²
G40.07	Koridorius	4.41 m ²
G40.08	Miegamasis	11.38 m ²
G40.09	San. Mazgas	4.49 m ²
Bendras kotedžo plotas		76.91 m ²

G41 KOTEDŽAS		
NR.	PAVADINIMAS	PLOTAS
G41.01	Holas/Koridorius	4.67 m ²
G41.02	San. Mazgas	2.46 m ²
G41.03	Virtuvės zona	4.19 m ²
G41.04	Svetainė, valgomasis	19.18 m ²
G41.05	Miegamasis	10.22 m ²
G41.06	Kambarys	2.39 m ²
G41.07	San. Mazgas	4.50 m ²
G41.08	Kambarys	11.52 m ²
Bendras kotedžo plotas		59.12 m ²

G42 KOTEDŽAS		
NR.	PAVADINIMAS	PLOTAS
G42.01	Holas/Koridorius	6.07 m ²
G42.02	Virtuvės zona	6.72 m ²
G42.03	San. Mazgas	2.87 m ²
G42.04	Svetainė, valgomasis	23.80 m ²
G42.05	Kambarys	7.72 m ²
G42.06	Kambarys	9.45 m ²
G42.07	Koridorius	4.40 m ²
G42.08	Miegamasis	11.38 m ²
G42.09	San. Mazgas	4.51 m ²
Bendras kotedžo plotas		76.93 m ²

BENDRAS VISOS EILĖS PLOTAS: 467.18 m²

G43 KOTEDŽAS		
NR.	PAVADINIMAS	PLOTAS
G43.01	Holas/Koridorius	4.67 m ²
G43.02	San. Mazgas	2.46 m ²
G43.03	Svetainė, valgomasis	19.18 m ²
G43.04	Virtuvės zona	4.19 m ²
G43.05	Miegamasis	10.21 m ²
G43.06	Koridorius	2.38 m ²
G43.07	San. Mazgas	4.50 m ²
G43.08	Kambarys	11.51 m ²
Bendras kotedžo plotas		59.11 m ²

ATESTATO NUMERIS: **PP**

UAB „Projektavimo Sprendimai“
Konstitucijos pr. 3, LT-09308, Vilnius
El.p. info@projektavimosprendimai.lt

Direktorius	K. SANKAUSKAS	2020-11
A 1595	PV, PDV L. PAULIAUSKAS	2020-11
001047	Arch. A. ŽILIJUS	2020-11
022738	Arch. T. LEMEŠEVAS	2020-11
STADIJA	Arch. G. PAKNYIS	2020-11
	Arch. A. BABAITYTE	2020-11

UŽSAKOVAS:
UAB „Vilnius Nord“

PROJEKTAS:
Daugiabučiai gyvenamieji namai, Mozūriškių g. Nr. 190, Vilniaus m. statybos projektas

STATYBOS DARBŲ RŪŠIS: **NAUJA STATYBA**

PROJEKTO DALIS: **BENDROJI ARCHITEKTŪRINĖ**

DOKUMENTO PAVADINIMAS: **Pirmo ir antro aukšto - G - kotedžų planai**

ŽYMUO: **20-PP-20-008-B006**

M 1 : 100	Laida
	0
Lapas	Lapų
1	1

PASTABOS:
1. Dėl konstrukcinių sprendimų konsultuotis su atestuotu konstruktoriumi.
2. Projekto pakėlimus rašyti kai derinti su projekto vadovu. U, nesuderintus keitimus projekto vadovas neatsako.
3. Visi darbai, kurie gali būti pagįstai laikomi būtinai tinkamam projektuojamui patalpų eksploatavimui ir darbų u. baigimui, turi būti privalomi, nepriklausomai nuo to, ar jie yra parodyti brė. inžinose arba apibūdinti jame dokumente, ar ne.
4. Durų, langų, fasadų matmenis tikslinti vietoje.
5. Vykdyti darbus vietoje i kilius klausimams ar neatitiktims brė. inžinose pateiktiems nurodymams/matmenims kreiptis į projektuoją, sprend. jama projekto vykdymo prie, lūros tvarka.
6. Durys ir langai vaizdujami i pastato i ores.
7. Durų ir langų „inera“ čiuose pateikiami angų matmenys, o ne gaminių dyd.iai.

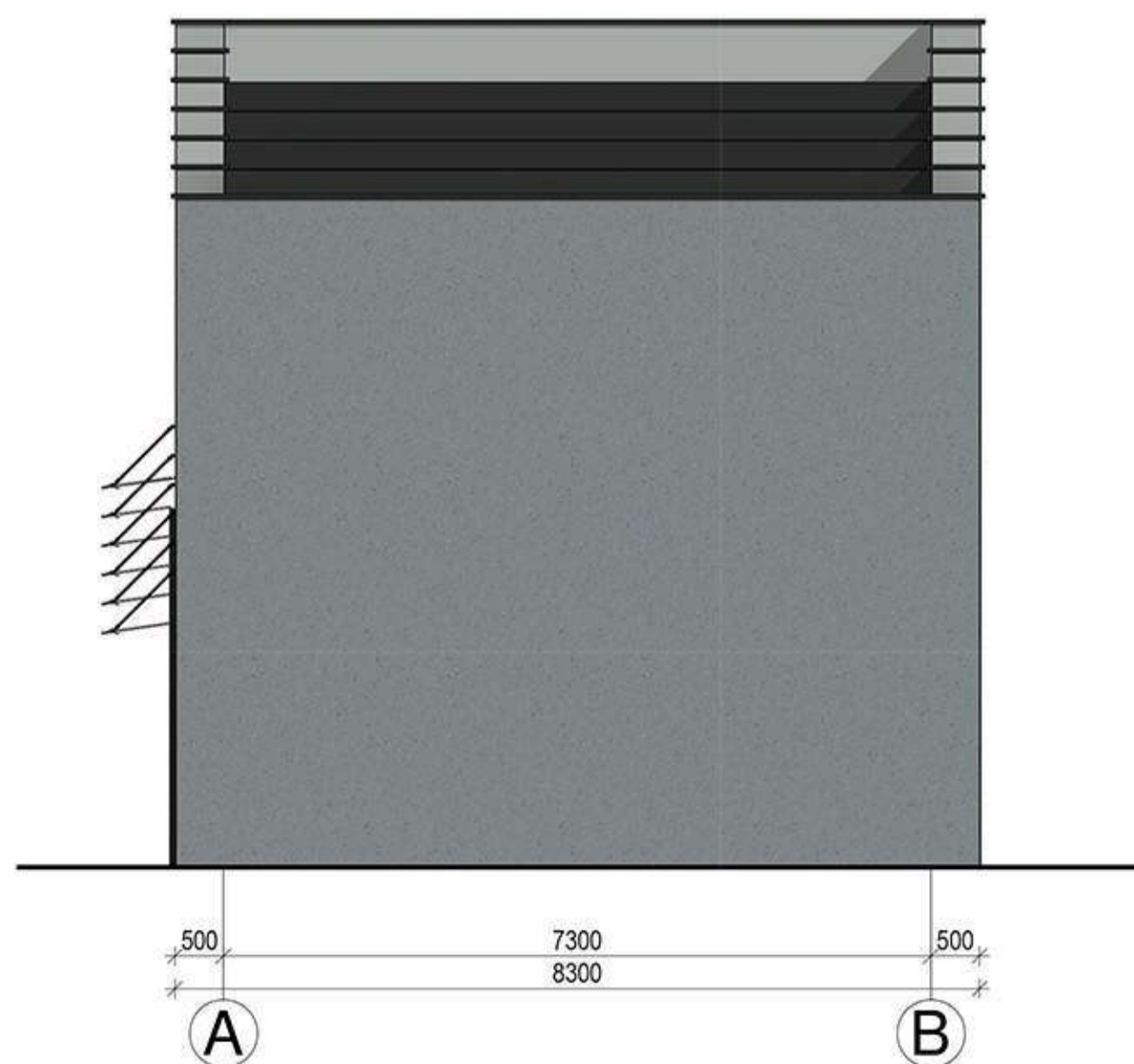
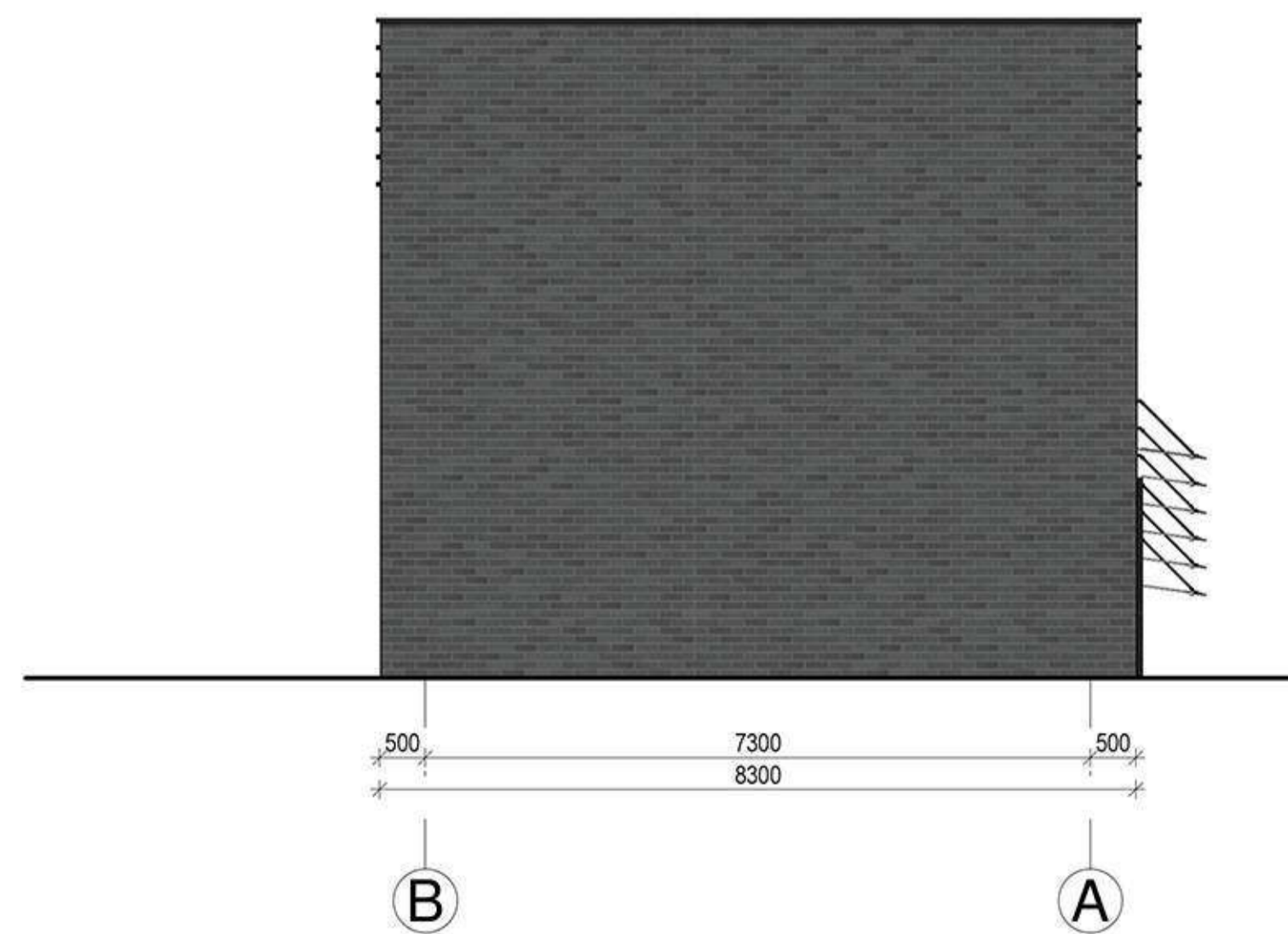

- PASTABOS:**
1. Dėl konstrukcinių sprendimų konsultuotis su atestuotu konstruktoriumi.
 2. Projekto pakeitimus rašyti kai derinti su projekto vadovu. Užu nesuderintus keitimus projekto vadovas neatsako.
 3. Visi darbai, kurie gali būti pagrįstai laikomi būtiniais tinkamam projektuojamų patalpų eksploatavimui ir darbų u. baigimui, turi būti privalonami, nepriklausomai nuo to, ar jie yra parodyti brėžiniuose arba apibūdinti laime dokumente, ar ne.
 4. Durų, langų, fasadų matmenis tikslinti vietoje.
 5. Vykdydami darbus vietoje įkilus klausimams ar neatitiktims brėžinyje pateiktiems nurodymams/matmenims kreiptis į projektuotoją, sprendimą projekto vykdymo prie, išros tvarka.
 6. Durys ir langai vaizduojami į pastato i. orės.
 7. Durų ir langų, ineračiuose pateikiami angų matmenys, o ne gaminių dydžiai.

SANTYKIS %	MEDŽIAGŲ APDAILOS EKSPLIKACIJA		
	MEDŽIAGA	PAVADINIMAS	KIEKIS
KLINKERIS 50.58%		RUSVAI MORKINIO KLINKERIO PLYT. (RAL 2001)	61.54m ²
		SMĖLIO SPALVOS KLINKERIO PLYT. (RAL 3012)	44.63m ²
		MELSVAI PILKOS KLINKERIO PLYT. (RAL 7000)	124.53m ²
TINKAS 49.42%		MELSVAI PILKAS TINKAS (RAL 7001)	198.87m ²
		TAMSAI PILKAS TINKAS (RAL 7016)	28.01m ²

ATESTATO NUMERIS		UAB „Projektavimo Sprendimai“		PROJEKTAS:		
		Konstitucijos pr. 3, LT-09308, Vilnius		Daugiabučiai gyvenamieji namai, Mozūriškių g. Nr. 190,		
		El.p. info@projektavimosprendimai.lt		Vilniaus m. statybos projektas		
		Projektavimo sprendimai				
Direktorius		K. SANKAUSKAS	2020-11	STATYBOS DARBŲ RŪŠIS: NAUJA STATYBA		
A 1595		PV, PDV	L. PAULAUŠKAS	2020-11	PROJEKTO DALIS: BENDROJI/ARCHITEKTURINĖ	
001047		Arch.	A. ŽILIUŠ	2020-11	DOKUMENTO PAVADINIMAS:	
022738		Arch.	T. LEMEŠEVAS	2020-11	M 1 : 100	Laida
		Arch.	G. PAKNYŠ	2020-11	0	
STADIJA		Arch.	A. BABAITYTĖ	2020-11	Pirmo ir antro aukšto - G - kotedžų fasadai	
		UŽSAKOVAS:		ŽYMUO:		
PP		UAB „Vilnius Nord“		20-PP-20-008-B007		
				Lapas	Lapų	
				1	1	

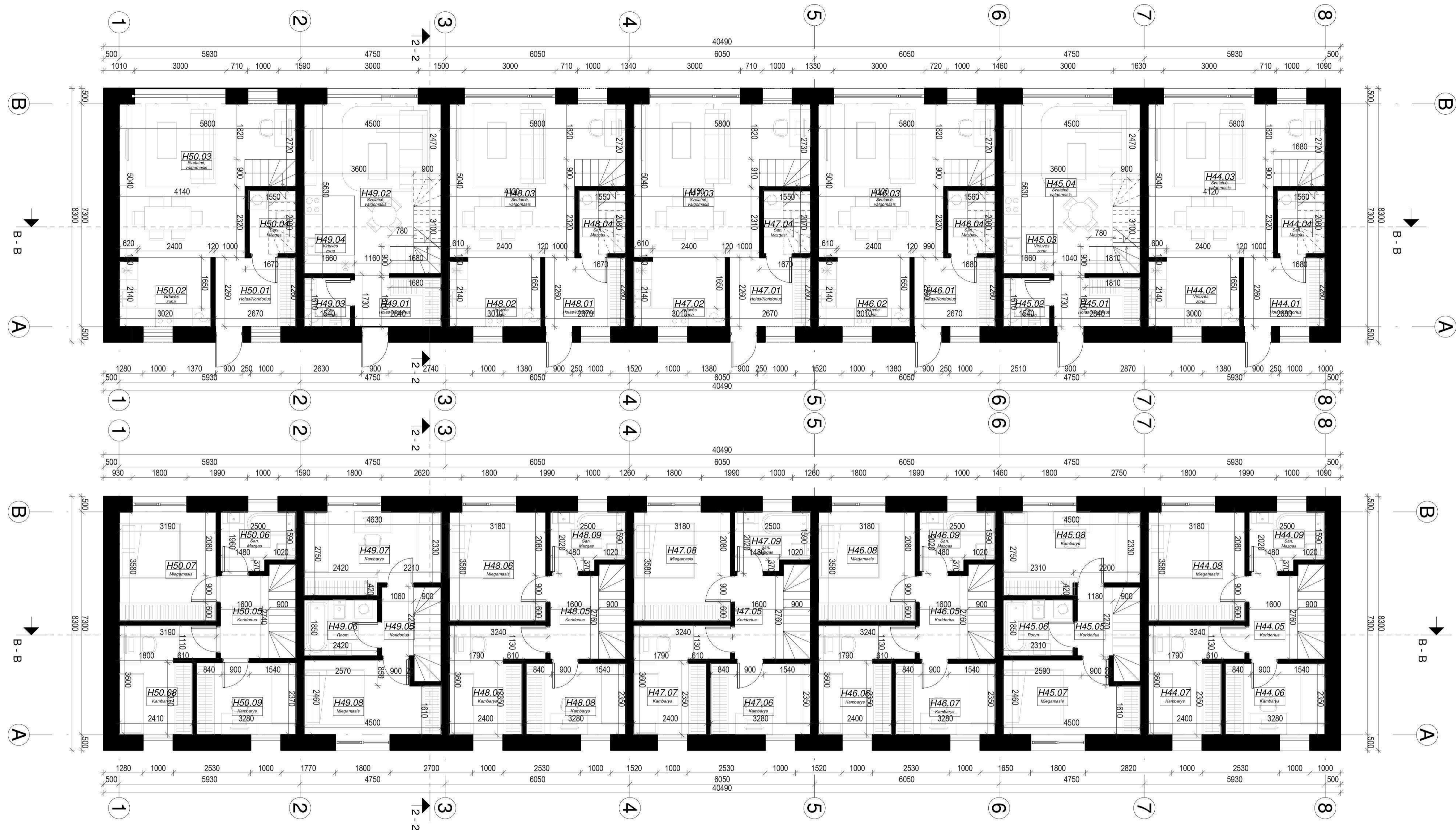

KOTEDŽAS H44		
NR.	PAVADINIMAS	PLOTAS
H44.01	Holas/Koridorius	6.07 m ²
H44.02	Virtuvės zona	6.72 m ²
H44.03	Svetainė, valgomasis	23.80 m ²
H44.04	San. Mazgas	2.88 m ²
H44.05	Koridorius	4.41 m ²
H44.06	Kambarys	7.71 m ²
H44.07	Kambarys	9.45 m ²
H44.08	Miegamasis	11.38 m ²
H44.09	San. Mazgas	4.51 m ²
Bendras kotedžo plotas		76.93 m ²

KOTEDŽAS H45		
NR.	PAVADINIMAS	PLOTAS
H45.01	Holas/Koridorius	4.64 m ²
H45.02	San. Mazgas	2.48 m ²
H45.03	Virtuvės zona	4.23 m ²
H45.04	Svetainė, valgomasis	19.15 m ²
H45.05	Koridorius	2.66 m ²
H45.06	Room	4.26 m ²
H45.07	Miegamasis	10.21 m ²
H45.08	Kambarys	11.46 m ²
Bendras kotedžo plotas		59.09 m ²

KOTEDŽAS H46		
NR.	PAVADINIMAS	PLOTAS
H46.01	Holas/Koridorius	6.03 m ²
H46.02	Virtuvės zona	6.74 m ²
H46.03	Svetainė, valgomasis	23.78 m ²
H46.04	San. Mazgas	2.88 m ²
H46.05	Koridorius	4.40 m ²
H46.06	Kambarys	9.45 m ²
H46.07	Kambarys	7.70 m ²
H46.08	Miegamasis	11.38 m ²
H46.09	San. Mazgas	4.50 m ²
Bendras kotedžo plotas		76.87 m ²

KOTEDŽAS H47		
NR.	PAVADINIMAS	PLOTAS
H47.01	Holas/Koridorius	6.03 m ²
H47.02	Virtuvės zona	6.74 m ²
H47.03	Svetainė, valgomasis	23.82 m ²
H47.04	San. Mazgas	2.84 m ²
H47.05	Koridorius	4.39 m ²
H47.06	Kambarys	7.70 m ²
H47.07	Kambarys	9.45 m ²
H47.08	Miegamasis	11.38 m ²
H47.09	San. Mazgas	4.50 m ²
Bendras kotedžo plotas		76.86 m ²

KOTEDŽAS H49		
NR.	PAVADINIMAS	PLOTAS
H49.01	Holas/Koridorius	4.65 m ²
H49.02	Svetainė, valgomasis	19.15 m ²
H49.03	San. Mazgas	2.48 m ²
H49.04	Virtuvės zona	4.23 m ²
H49.05	Koridorius	2.40 m ²
H49.06	Room	4.48 m ²
H49.07	Kambarys	11.51 m ²
H49.08	Miegamasis	10.20 m ²
Bendras kotedžo plotas		59.10 m ²

KOTEDŽAS H48		
NR.	PAVADINIMAS	PLOTAS
H48.01	Holas/Koridorius	6.03 m ²
H48.02	Virtuvės zona	6.74 m ²
H48.03	Svetainė, valgomasis	23.82 m ²
H48.04	San. Mazgas	2.85 m ²
H48.05	Koridorius	4.40 m ²
H48.06	Miegamasis	11.38 m ²
H48.07	Kambarys	9.45 m ²
H48.08	Kambarys	7.70 m ²
H48.09	San. Mazgas	4.50 m ²
Bendras kotedžo plotas		76.87 m ²

BENDRAS VISOS EILĖS PLOTAS: 503.03 m²

KOTEDŽAS H50		
NR.	PAVADINIMAS	PLOTAS
H50.01	Holas/Koridorius	6.03 m ²
H50.02	Virtuvės zona	6.75 m ²
H50.03	Svetainė, valgomasis	23.84 m ²
H50.04	San. Mazgas	3.21 m ²
H50.05	Koridorius	4.37 m ²
H50.06	San. Mazgas	4.50 m ²
H50.07	Miegamasis	11.40 m ²
H50.08	Kambarys	9.45 m ²
H50.09	Kambarys	7.76 m ²
Bendras kotedžo plotas		77.32 m ²

ATESTATO NUMERIS	UAB „Projektavimo Sprendimai“ Konstitucijos pr. 3, LT-09308, Vilnius El.p. info@projektavimosprendimai.lt	PROJEKTAS:	
		Daugiabučiai gyvenamieji namai, Mozūriškių g. Nr. 190, Vilniaus m. statybos projektas	
		STATYBOS DARBŲ RŪŠIS: NAUJA STATYBA	
		PROJEKTO DALIS: BENDROJI ARCHITEKTŪRINĖ	
A 1595	PV, PDV	L. PAULIAUSKAS	2020-11
001047	Arch.	A. ŽILIUS	2020-11
022738	Arch.	T. LEMEŠEVAS	2020-11
STADIJA	Arch.	G. PAKNYNS	2020-11
	Arch.	A. BABAITYTE	2020-11
UŽSAKOVAS:		ŽYMUO:	
UAB „Vilnius Nord“		20-PP-20-008-B008	
DOKUMENTO PAVADINIMAS:			M 1 : 100
Pirmo ir antro aukšto - H - kotedžų planai			Laida
			0
			Lapas
			Lapų
			1
			1

- PASTABOS:
- Dėl konstrukcinių sprendimų konsultuotis su atestuotu konstruktoriumi.
 - Projekto pakėlimus rašyti kai derinti su projekto vadovu. U. nesuderintus keitimus projekto vadovas neatsako.
 - Visi darbai, kurie gali būti pagįstai laikomi būtinais tinkamam projektavimui ir darbų u. baigimui, turi būti privalomi, nepriklausomai nuo to, ar jie yra parodyti brėžiniuose arba apibūdinti tame dokumente, ar ne.
 - Durų, langų, fasadų matmenis tikslinti vietoje.
 - Vykdyti darbus vietoje i kilius klausimams ar neatitiktims brėžinyje pateiktiems nurodymams/matmenims kreiptis į projektuotoją, sprend. iama projekto vykdymo prie, išros tvarka.
 - Durys ir langai vaizdujami i pastato i ores.
 - Durų ir langų „inera“ čiuose pateikiami angų matmenys, o ne gaminių dyd.iai.

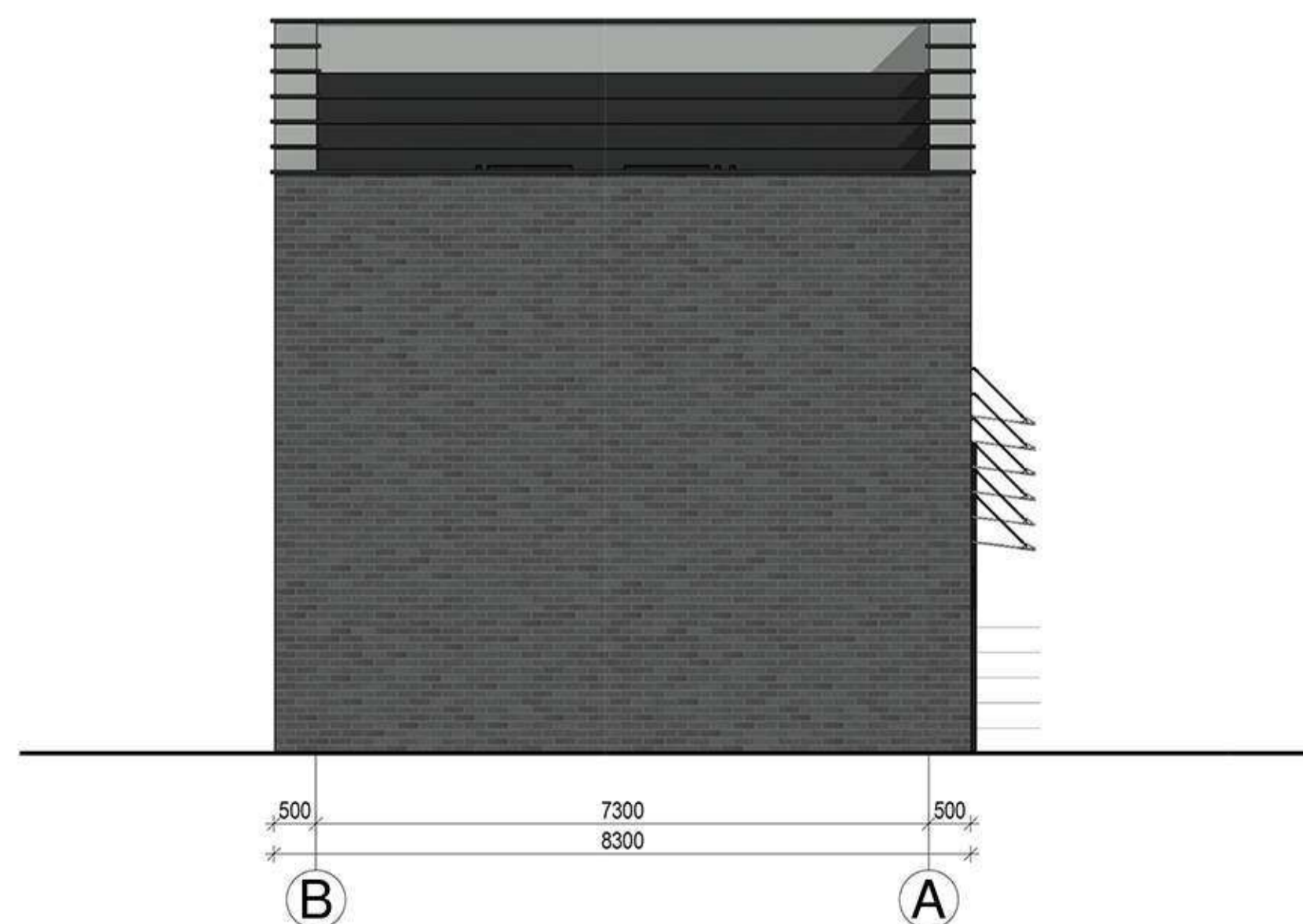
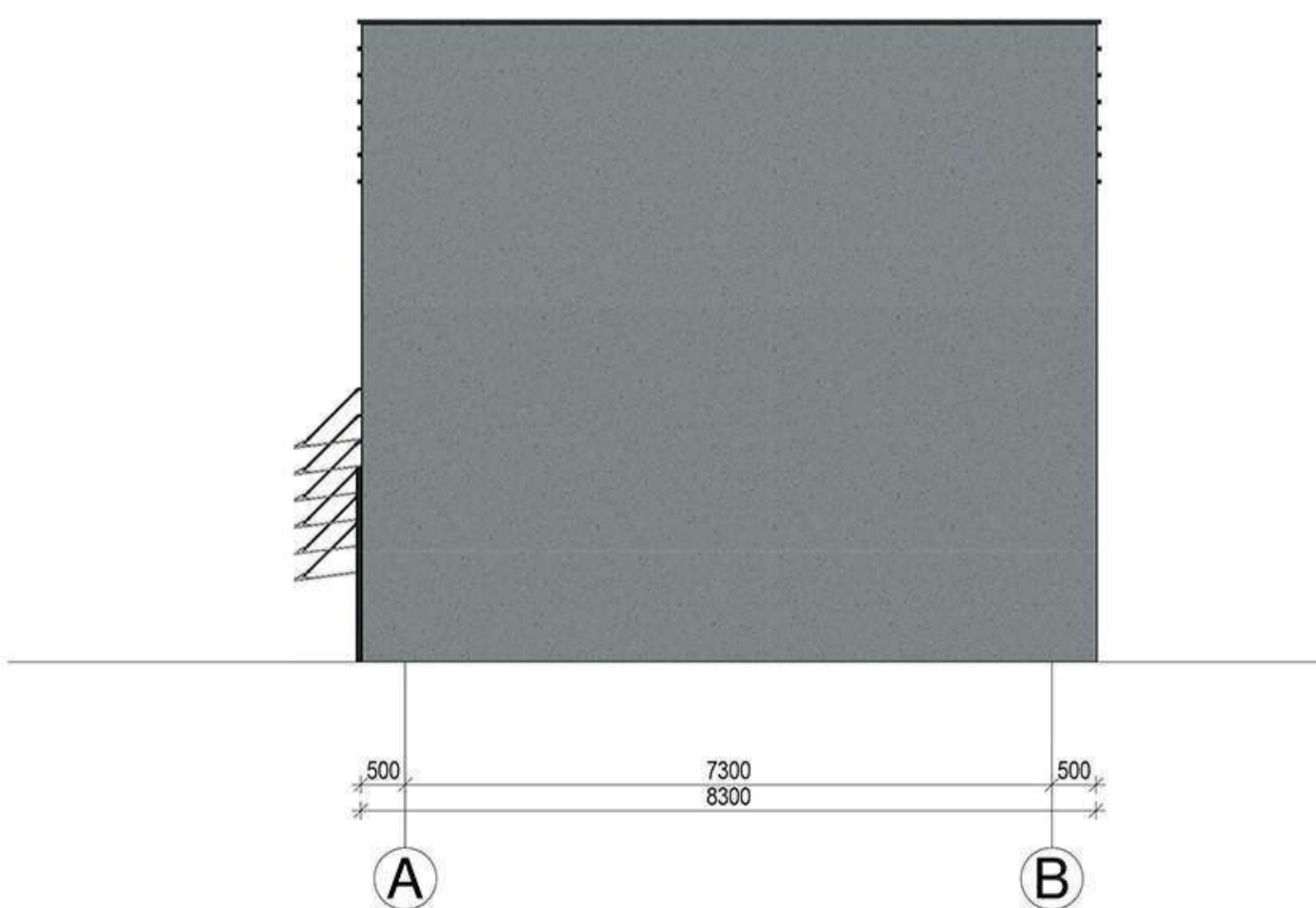
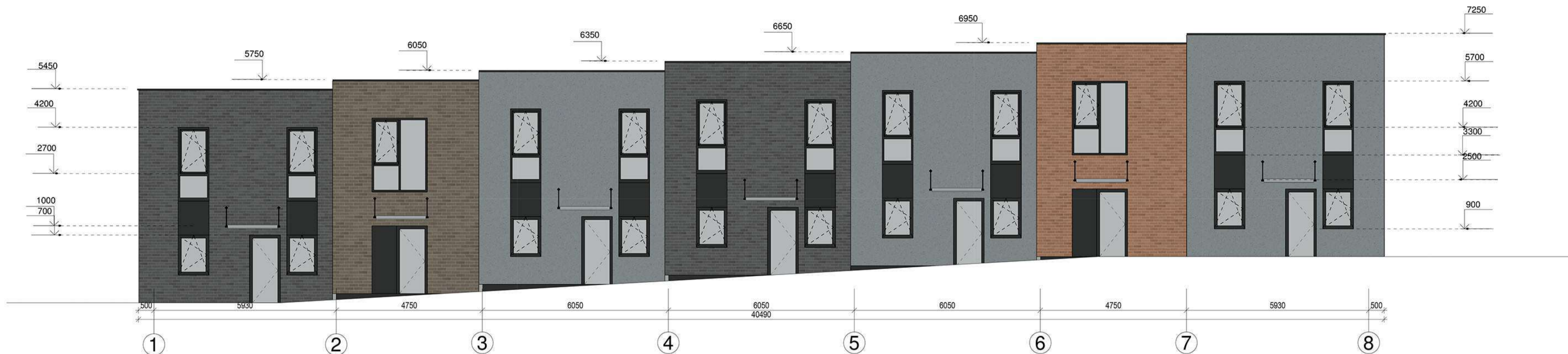

SANTYKIS %	MEDŽIAGŲ APDAILOS EKSPLIKACIJA		
	MEDŽIAGA	PAVADINIMAS	KIEKIS
KLINKERIS 50.03%		RUSVAI MORKINIO KLINKERIO PLYT. (RAL 2001)	44.60m ²
		SMĖLIO SPALVOS KLINKERIO PLYT. (RAL 3012)	44.60m ²
		MELSVAI PILKOS KLINKERIO PLYT. (RAL 7000)	171.27m ²
TINKAS 49.07 %		MELSVAI PILKAS TINKAS (RAL 7001)	235.76m ²
		TAMSAI PILKAS TINKAS (RAL 7016)	21.51m ²

ATESTATO NUMERIS		UAB „Projektavimo Sprendimai“ Konstitucijos pr. 3, LT-09308, Vilnius El.p. info@projektavimosprendimai.lt		PROJEKTAS: Daugiabučiai gyvenamieji namai, Mozūriškių g. Nr. 190, Vilniaus m. statybos projektas			
		Direktorius	K. SANKAUSKAS	2020-11	STATYBOS DARBŲ RŪŠIS: NAUJA STATYBA		
		A 1595	PV, PDV	L. PAULAUSKAS	2020-11	PROJEKTO DALIS: BENDROJI/ARCHITEKTURINĖ	
		001047	Arch.	A. ŽILIUS	2020-11	DOKUMENTO PAVADINIMAS: M 1 : 100 Laida	
022738	Arch.	T. LEMEŠEVAS	2020-11	0			
	Arch.	G. PAKNYIS	2020-11	Pirmo ir antro aukšto - H - kotedžų fasadai			
	Arch.	A. BABAITYTĖ	2020-11	žYMUO: 20-PP-20-008-B009			
PP		UAB „Vilnius Nord“		Lapas	Lapų		
				1	1		

PASTABOS:

- Dėl konstrukcinių sprendimų konsultuotis su atestuotu konstruktoriumi.
- Projekto pakeitimus rašyti kai derinti su projekto vadovu. U, nesuderintus keitimus projekto vadovas neatsako.
- Visi darbai, kurie gali būti pagrįstai laikomi būtinais tinkamam projektuojamų patalpų eksploatavimui ir darbų u, baigimui, turi būti privalonai, nepriklausomai nuo to, ar jie yra parodyti brė, intuose arba apibūdinti tame dokumente, ar ne.
- Durų, langų, fasadų matmenis tikslinti vietoje.
- Vykdam darbus vietoje i kilius klausimams ar neatitiktims brė, inyje pateiktiems nurodymams/matmenims kreiptis į projektuotoją, sprend, iama projekto vykdymo prie, iūros tvarka.
- Durys ir langai vaizduojami i pastato i orės.
- Durų ir langų, iniera, čiuose pateikiami angų matmenys, o ne gaminių dyd, iai.

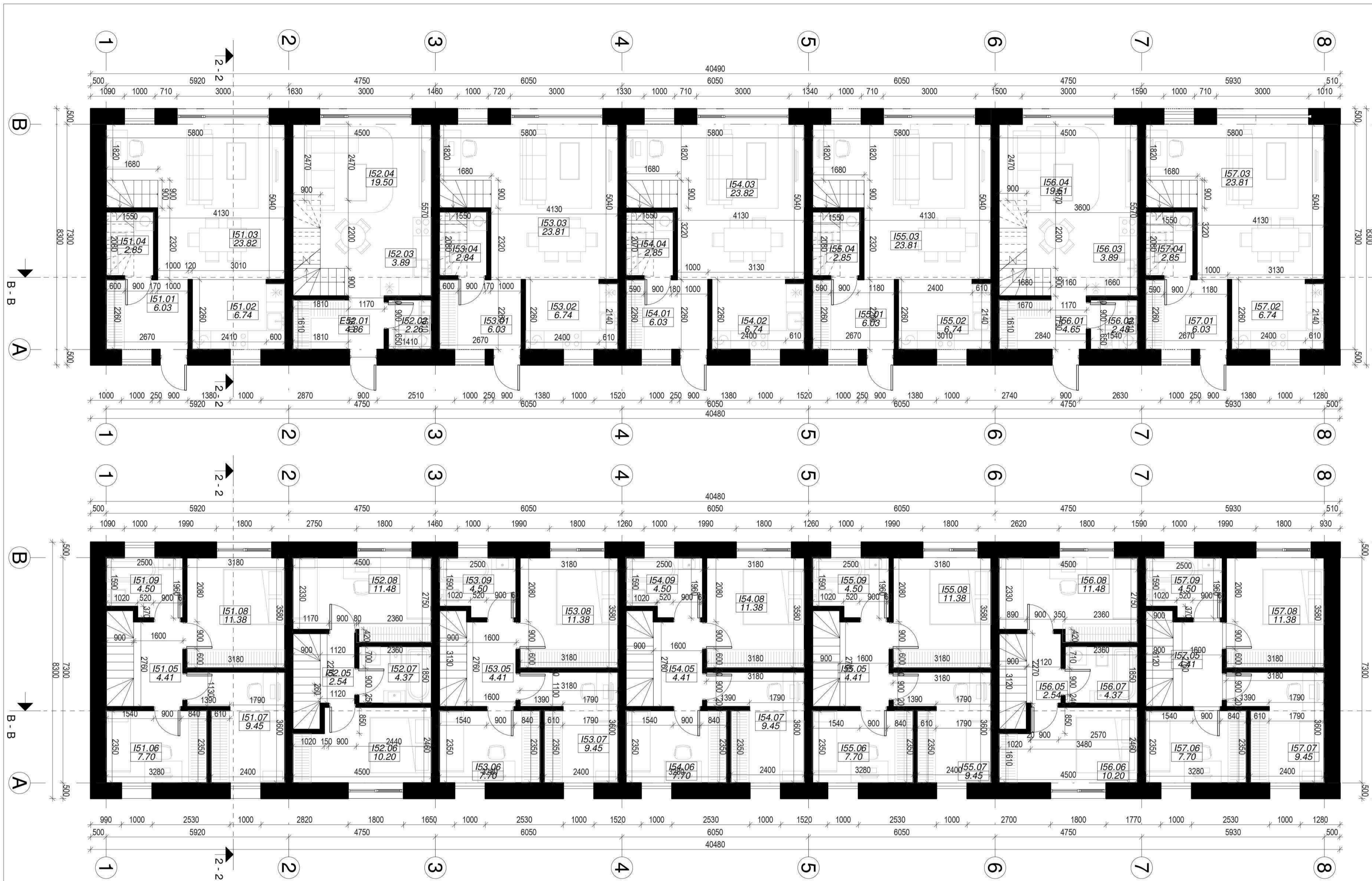

Patalpų eksplikacija (I51 KOTEDŽAS)			Patalpų eksplikacija (I52 KOTEDŽAS)		
NR.	PAVADINIMAS	PLOTAS	NR.	PAVADINIMAS	PLOTAS
I51.01	Holas/Koridorius	6.03 m ²	E52.01	Holas/Koridorius	4.86 m ²
I51.02	Virtuvės zona	6.74 m ²	I52.02	San. Mazgas	2.26 m ²
I51.03	Svetainė, valgomasis	23.82 m ²	I52.03	Virtuvės zona	3.89 m ²
I51.04	San. Mazgas	2.85 m ²	I52.04	Svetainė, valgomasis	19.50 m ²
I51.05	Koridorius	4.41 m ²	I52.05	Koridorius	5.54 m ²
I51.06	Kambarys	7.70 m ²	I52.06	Kambarys	10.20 m ²
I51.07	Kambarys	9.45 m ²	I52.07	San. Mazgas	4.37 m ²
I51.08	Kambarys	11.38 m ²	I52.08	Kambarys	11.48 m ²
I51.09	San. Mazgas	4.50 m ²	Bendras kotedžo plotas		59.11 m ²
Bendras kotedžo plotas		76.88 m ²			

Patalpų eksplikacija (I53 KOTEDŽAS)			Patalpų eksplikacija (I54 KOTEDŽAS)		
NR.	PAVADINIMAS	PLOTAS	NR.	PAVADINIMAS	PLOTAS
I53.01	Holas/Koridorius	6.03 m ²	I54.01	Holas/Koridorius	6.03 m ²
I53.02	Virtuvės zona	6.74 m ²	I54.02	Virtuvės zona	6.74 m ²
I53.03	Room	23.81 m ²	I54.03	Svetainė, valgomasis	23.82 m ²
I53.04	San. Mazgas	2.84 m ²	I54.04	San. Mazgas	2.85 m ²
I53.05	Koridorius	4.41 m ²	I54.05	Koridorius	4.41 m ²
I53.06	Kambarys	7.70 m ²	I54.06	Kambarys	7.70 m ²
I53.07	Kambarys	9.45 m ²	I54.07	Kambarys	9.45 m ²
I53.08	Kambarys	11.38 m ²	I54.08	Kambarys	11.38 m ²
I53.09	San. Mazgas	4.50 m ²	I54.09	San. Mazgas	4.50 m ²
Bendras kotedžo plotas		76.87 m ²	Bendras kotedžo plotas		76.88 m ²

Patalpų eksplikacija (I55 KOTEDŽAS)			Patalpų eksplikacija (I56 KOTEDŽAS)		
NR.	PAVADINIMAS	PLOTAS	NR.	PAVADINIMAS	PLOTAS
I55.01	Holas/Koridorius	6.03 m ²	I56.01	Holas/Koridorius	4.65 m ²
I55.02	Virtuvės zona	6.74 m ²	I56.02	San. Mazgas	2.48 m ²
I55.03	Svetainė, valgomasis	23.81 m ²	I56.03	Virtuvės zona	3.89 m ²
I55.04	San. Mazgas	2.85 m ²	I56.04	Svetainė, valgomasis	19.51 m ²
I55.05	Koridorius	4.41 m ²	I56.05	Koridorius	2.54 m ²
I55.06	Kambarys	7.70 m ²	I56.06	Kambarys	10.20 m ²
I55.07	Kambarys	9.45 m ²	I56.07	San. Mazgas	4.37 m ²
I55.08	Kambarys	11.38 m ²	I56.08	Kambarys	11.48 m ²
I55.09	San. Mazgas	4.50 m ²	Bendras kotedžo plotas		59.11 m ²
Bendras kotedžo plotas		76.88 m ²			

Patalpų eksplikacija (I57 KOTEDŽAS)		
NR.	PAVADINIMAS	PLOTAS
I57.01	Holas/Koridorius	6.03 m ²
I57.02	Virtuvės zona	6.74 m ²
I57.03	Svetainė, valgomasis	23.81 m ²
I57.04	San. Mazgas	2.85 m ²
I57.05	Koridorius	4.41 m ²
I57.06	Kambarys	7.70 m ²
I57.07	Kambarys	9.45 m ²
I57.08	Kambarys	11.38 m ²
I57.09	San. Mazgas	4.50 m ²
Bendras kotedžo plotas		76.87 m ²

BENDRAS VISOS EILĖS PLOTAS:
503.03 m²

- PASTABOS:
1. Dėl konstrukcinių sprendimų konsultuoti su atestuotu konstruktoriumi.
 2. Projekto pakėlimus rašyti kai dariniai su projekto vadovu. U, nesuderintus keitimus projekto vadovas neatsako.
 3. Visi darbai, kurie gali būti pagįstai laikomi būtinais tinkamam projektuojamų patalpų eksploatavimui ir darbų u. baigimui, turi būti privolami, nepriklausomai nuo to, ar jie yra parodyti brė. iniuose arba apibūdinti lame dokumente, ar ne.
 4. Durų, langų, fasadų matmenis tikslinti vietoje.
 5. Vykdyt darbus vietoje i kilus klausimams ar neatitiktims brė. inyje pateiktiams nurodymams/matmenims kreiptis į projektuotoją, sprend. lama projekto vykdymo prie, lūros tvarka.
 6. Durys ir langai vaizdujami i pastato i ores.
 7. Durys ir langų, inera čiuose pateikiami angų matmenys, o ne gaminių dyd. lai.

ATESTATO NUMERIS	 UAB „Projektavimo Sprendimai“ Konstitucijos pr. 3, LT-09308, Vilnius El.p. info@projektavimosprendimai.lt	PROJEKTAS:	
		Daugiabučiai gyvenamieji namai, Mozūriškių g. Nr. 190, Vilniaus m. statybos projektas	
A 1595 001047 022738	Direktorius K. SANKAUSKAS PV, PDV L. PAULAUŠKAS Arch. A. ŽILIUŠIS Arch. T. LEMEŠEVAS Arch. G. PAKNYŠIS Arch. A. BABAITYTĖ	2020-11	STATYBOS DARBŲ RŪŠIS: NAUJA STATYBA
		2020-11	PROJEKTO DALIS: BENDROJI/ARCHITEKTŪRINĖ
STADIJA	Arch. G. PAKNYŠIS Arch. A. BABAITYTĖ	2020-11	DOKUMENTO PAVADINIMAS: M 1 : 100
PP	UŽSAKOVAS: UAB „Vilnius Nord“	2020-11	Pirmo ir antro aukšto - I - kotedžų planai
		2020-11	ŽYMUO: 20-PP-20-008-B010
		Lapas	Lapų
		1	1

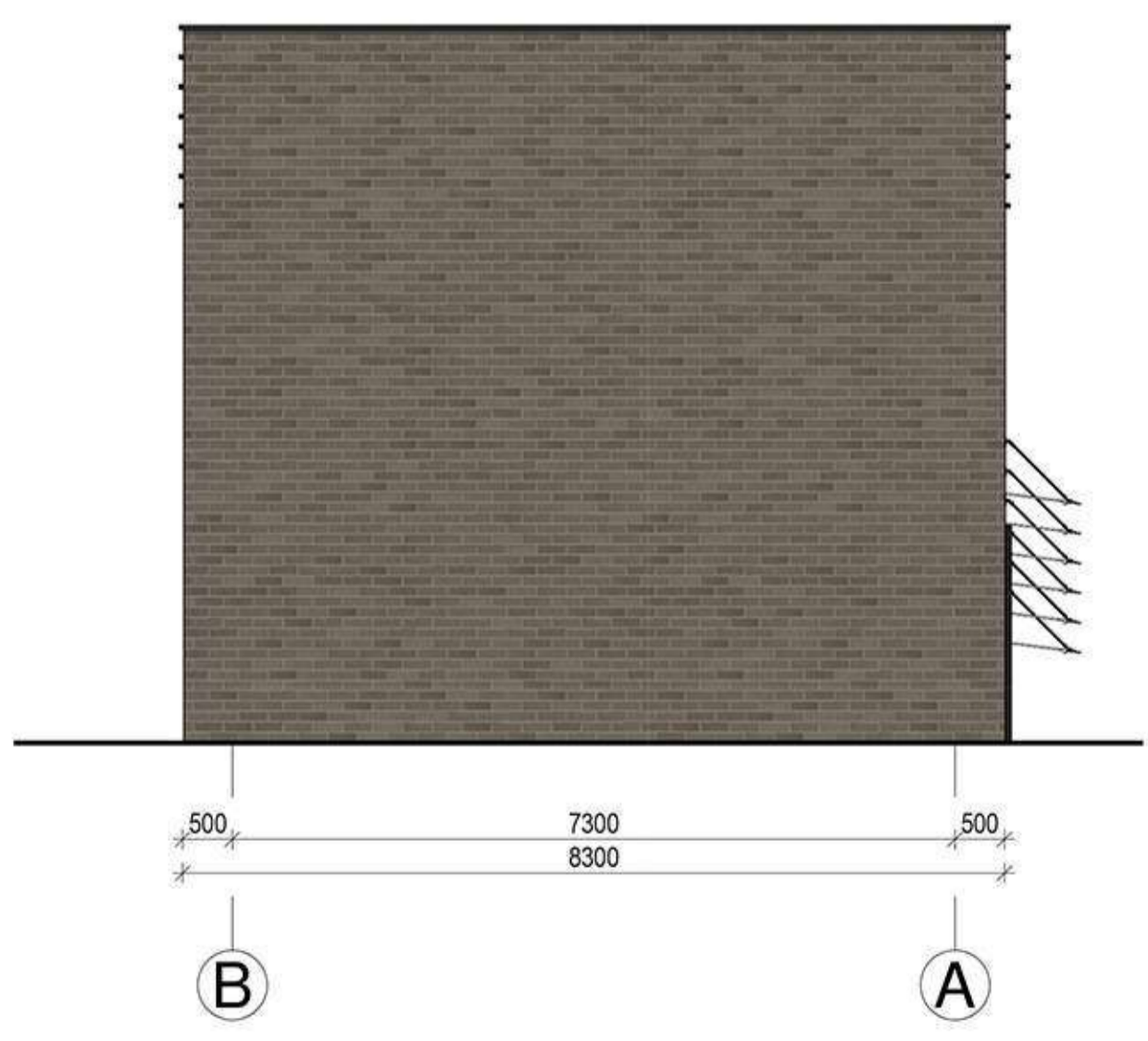
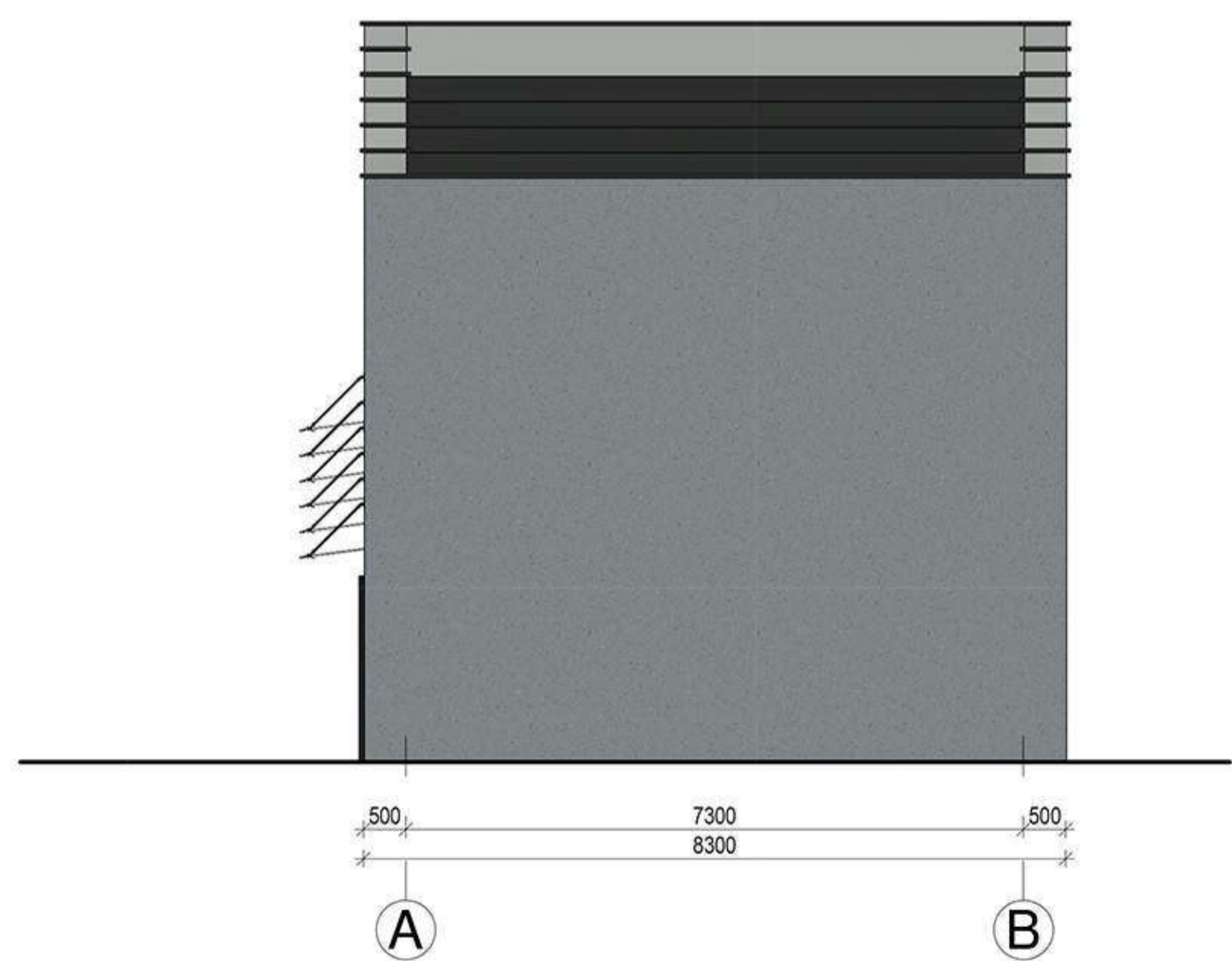
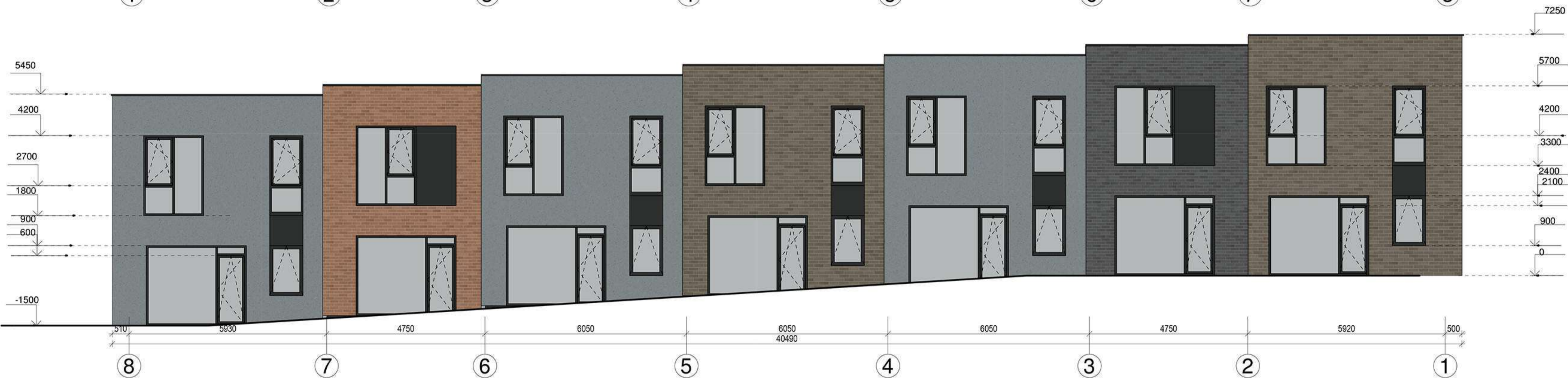

SANTYKIS %	MEDŽIAGŲ APDAILOS EKSPLIKACIJA		
	MEDŽIAGA	PAVADINIMAS	KIEKIS
KLINKERIS 51.01%		RUSVAI MORKINIO KLINKERIO PLYT. (RAL 2001)	44.63m ²
		SMĖLIO SPALVOS KLINKERIO PLYT. (RAL 3012)	171.41m ²
TINKAS 48.99%		MELSVAI PILKOS KLINKERIO PLYT. (RAL 7000)	44.63m ²
		MELSVAI PILKAS TINKAS (RAL 7001)	229.62m ²
		TAMSAI PILKAS TINKAS (RAL 7016)	21.51m ²

ATESTATO NUMERIS	 UAB „Projektavimo Sprendimai“ Konstitucijos pr. 3, LT-09308, Vilnius El.p. info@projektavimosprendimai.lt	PROJEKTAS:		Daugiabučiai gyvenamieji namai, Mozūriškių g. Nr. 190, Vilniaus m. statybos projektas
		STATYBOS DARBŲ RŪŠIS: NAUJA STATYBA		
A 1595	PV, PDV	L. PAULAUŠKAS	2020-11	PROJEKTO DALIS: BENDROJI/ARCHITEKTURINĖ
001047	Arch.	A. ŽILIJUS	2020-11	DOKUMENTO PAVADINIMAS:
022738	Arch.	T. LEMEŠEVAS	2020-11	M 1 : 100
	Arch.	G. PAKNYŠ	2020-11	Laida
STADIJA	Arch.	A. BABAITYTĖ	2020-11	0
	UŽSAKOVAS:	ŽYMUO:		Lapas
PP	UAB „Vilnius Nord“	20-PP-20-008-B011		Lapų
				1
				1

PASTABOS:

- Dėl konstrukcinių sprendimų konsultuotis su atestuotu konstruktoriumi.
- Projekto pakeitimus rašyti kai derinti su projekto vadovu. U, nesuderintus keitimus projekto vadovas neatsako.
- Visi darbai, kurie gali būti pagrįstai laikomi būtinais tinkamam projektuojamų patalpų eksploatavimui ir darbų u, baigimui, turi būti privaromi, nepriklausomai nuo to, ar jie yra parodyti brė, inuose arba apibūdinti tame dokumente, ar ne.
- Durų, langų, fasadų matmenis tikslinti vietoje.
- Vykstant darbus vietoje įkilus klausimams ar neatitiktims brė, inyje pateiktiems nurodymams/matmenims kreiptis į projektuotoją, sprend, iama projekto vykdymo prie, iūros tvarka.
- Durys ir langai vaizduojami į pastato i orės.
- Durų ir langų, inera čiuose pateikiami angų matmenys, o ne gaminių dyd, ai.

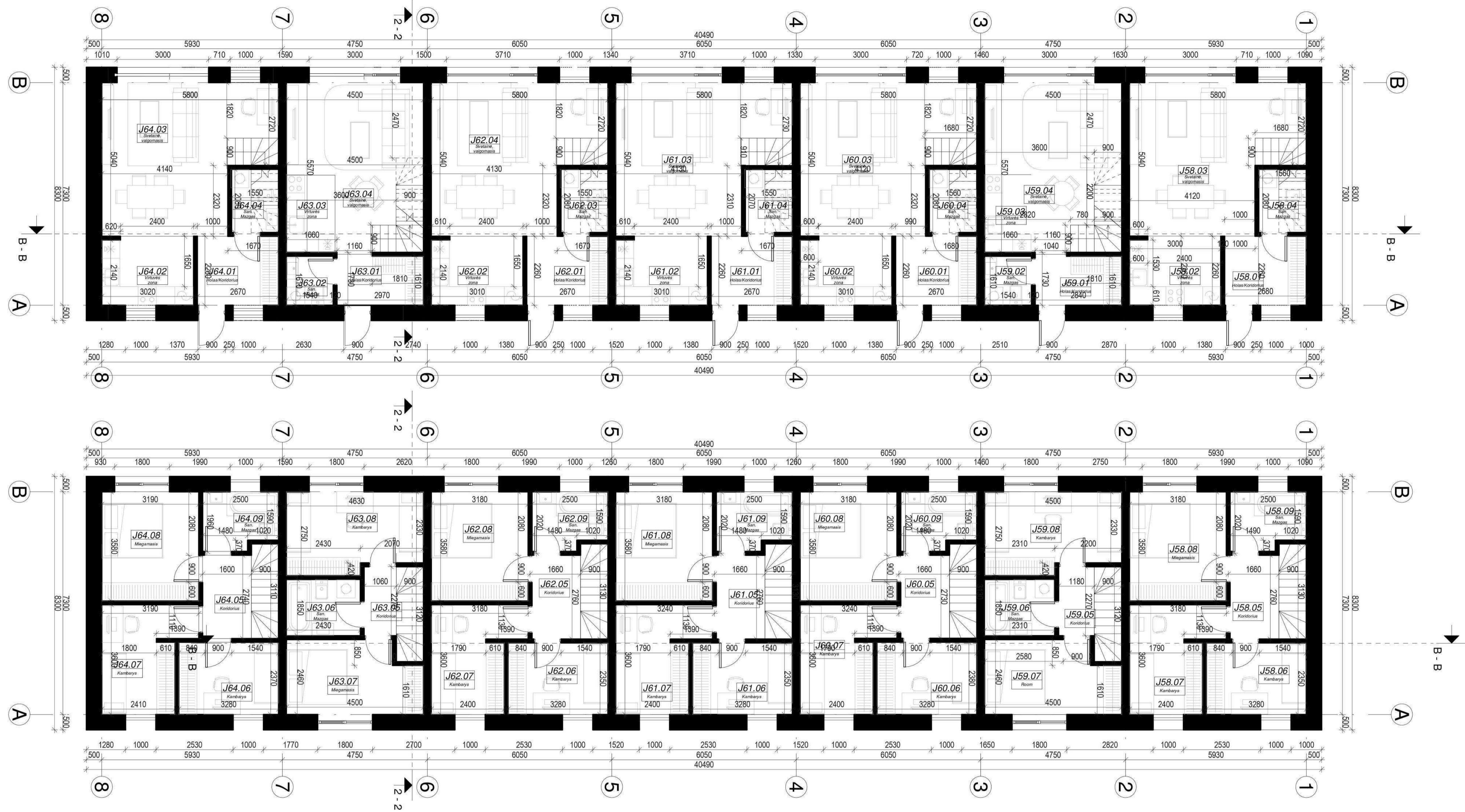

KOTEDŽAS J64		
NR.	PAVADINIMAS	PLOTAS
J64.01	Holas/Koridorius	6.03 m ²
J64.02	Virtuvės zona	6.75 m ²
J64.03	Svetainė, valgomasis	23.84 m ²
J64.04	San. Mazgas	3.21 m ²
J64.05	Koridorius	4.38 m ²
J64.06	Kambarys	7.76 m ²
J64.07	Kambarys	9.45 m ²
J64.08	Miegamasis	11.40 m ²
J64.09	San. Mazgas	4.50 m ²
Bendras kotedžo plotas		77.33 m ²

KOTEDŽAS J63		
NR.	PAVADINIMAS	PLOTAS
J63.01	Holas/Koridorius	4.65 m ²
J63.02	San. Mazgas	2.48 m ²
J63.03	Virtuvės zona	4.05 m ²
J63.04	Svetainė, valgomasis	19.34 m ²
J63.05	Koridorius	2.39 m ²
J63.06	San. Mazgas	4.50 m ²
J63.07	Miegamasis	10.21 m ²
J63.08	Kambarys	11.51 m ²
Bendras kotedžo plotas		59.12 m ²

KOTEDŽAS J62		
NR.	PAVADINIMAS	PLOTAS
J62.01	Holas/Koridorius	6.03 m ²
J62.02	Virtuvės zona	6.74 m ²
J62.03	San. Mazgas	3.21 m ²
J62.04	Svetainė, valgomasis	23.81 m ²
J62.05	Koridorius	4.39 m ²
J62.06	Kambarys	7.70 m ²
J62.07	Kambarys	9.45 m ²
J62.08	Miegamasis	11.38 m ²
J62.09	San. Mazgas	4.50 m ²
Bendras kotedžo plotas		77.22 m ²

KOTEDŽAS J61		
NR.	PAVADINIMAS	PLOTAS
J61.01	Holas/Koridorius	6.03 m ²
J61.02	Virtuvės zona	6.74 m ²
J61.03	Svetainė, valgomasis	23.82 m ²
J61.04	San. Mazgas	3.20 m ²
J61.05	Koridorius	4.39 m ²
J61.06	Kambarys	7.70 m ²
J61.07	Kambarys	9.45 m ²
J61.08	Miegamasis	11.38 m ²
J61.09	San. Mazgas	4.50 m ²
Bendras kotedžo plotas		77.21 m ²

KOTEDŽAS J60		
NR.	PAVADINIMAS	PLOTAS
J60.01	Holas/Koridorius	6.03 m ²
J60.02	Virtuvės zona	6.74 m ²
J60.03	Svetainė, valgomasis	23.78 m ²
J60.04	San. Mazgas	3.24 m ²
J60.05	Koridorius	4.37 m ²
J60.06	Kambarys	7.78 m ²
J60.07	Kambarys	9.43 m ²
J60.08	Miegamasis	11.38 m ²
J60.09	San. Mazgas	4.50 m ²
Bendras kotedžo plotas		77.26 m ²

KOTEDŽAS J59		
NR.	PAVADINIMAS	PLOTAS
J59.01	Holas/Koridorius	4.64 m ²
J59.02	San. Mazgas	2.48 m ²
J59.03	Virtuvės zona	3.89 m ²
J59.04	Svetainė, valgomasis	19.50 m ²
J59.05	Koridorius	2.66 m ²
J59.06	San. Mazgas	7.78 m ²
J59.07	Room	10.20 m ²
J59.08	Kambarys	11.46 m ²
Bendras kotedžo plotas		59.10 m ²

BENDRAS VISOS EILĖS PLOTAS: 503.03 m²

KOTEDŽAS J58		
NR.	PAVADINIMAS	PLOTAS
J58.01	Holas/Koridorius	6.07 m ²
J58.02	Virtuvės zona	6.72 m ²
J58.03	Svetainė, valgomasis	23.80 m ²
J58.04	San. Mazgas	2.88 m ²
J58.05	Koridorius	4.41 m ²
J58.06	Kambarys	7.71 m ²
J58.07	Kambarys	9.45 m ²
J58.08	Miegamasis	11.38 m ²
J58.09	San. Mazgas	4.51 m ²
Bendras kotedžo plotas		76.93 m ²

ATESTATO NUMERIS	 UAB „Projektavimo Sprendimai“ Konstitucijos pr. 3, LT-09308, Vilnius El.p. info@projektavimosprendimai.lt	PROJEKTAS:		Daugiabučiai gyvenamieji namai, Mozūriškių g. Nr. 190, Vilniaus m. statybos projektas		
		STATYBOS DARBŲ RŪŠIS: NAUJA STATYBA		PROJEKTO DALIS: BENDROJI ARCHITEKTŪRINĖ		
		DOKUMENTO PAVADINIMAS:		M 1 : 100	Laida	0
		Pirmo ir antro aukšto - J - kotedžų planai		Lapas	Lapų	1
PP	UŽSAKOVAS:	UAB „Vilnius Nord“		ŽYMUO: 20-PP-20-008-B012		

PASTABOS:
 1. Dėl konstrukcinių sprendimų konsultuoti su atestuotu konstruktoriumi.
 2. Projekto pakėlimus rašyti kai derinti su projekto vadovu. UJ, nesuderintus keitimus projekto vadovas neatsako.
 3. Visi darbai, kurie gali būti pagįstai laikomi būtinais tinkamam projektavimui patalpų eksploatavimui ir darbų u. baigimui, turi būti privolami, nepriklausomai nuo to, ar jie yra parodyti brė. inliuose arba apibūdinti lame dokumente, ar ne.
 4. Durų, langų, fasadų matmenis tikslinti vietoje.
 5. Vykstant darbams vietoje i kilus klausimams ar neatitiktims brė. inlyje pateiktiams nurodymams/matmenims kreiptis į projektuotoją, sprend. lama projekto vykdymo prie, luros tvarka.
 6. Durys ir langai vaizdujami i pastato i ores.
 7. Durų ir langų „inera“ čiuose pateikiami angų matmenys, o ne gaminių dyd.iai.

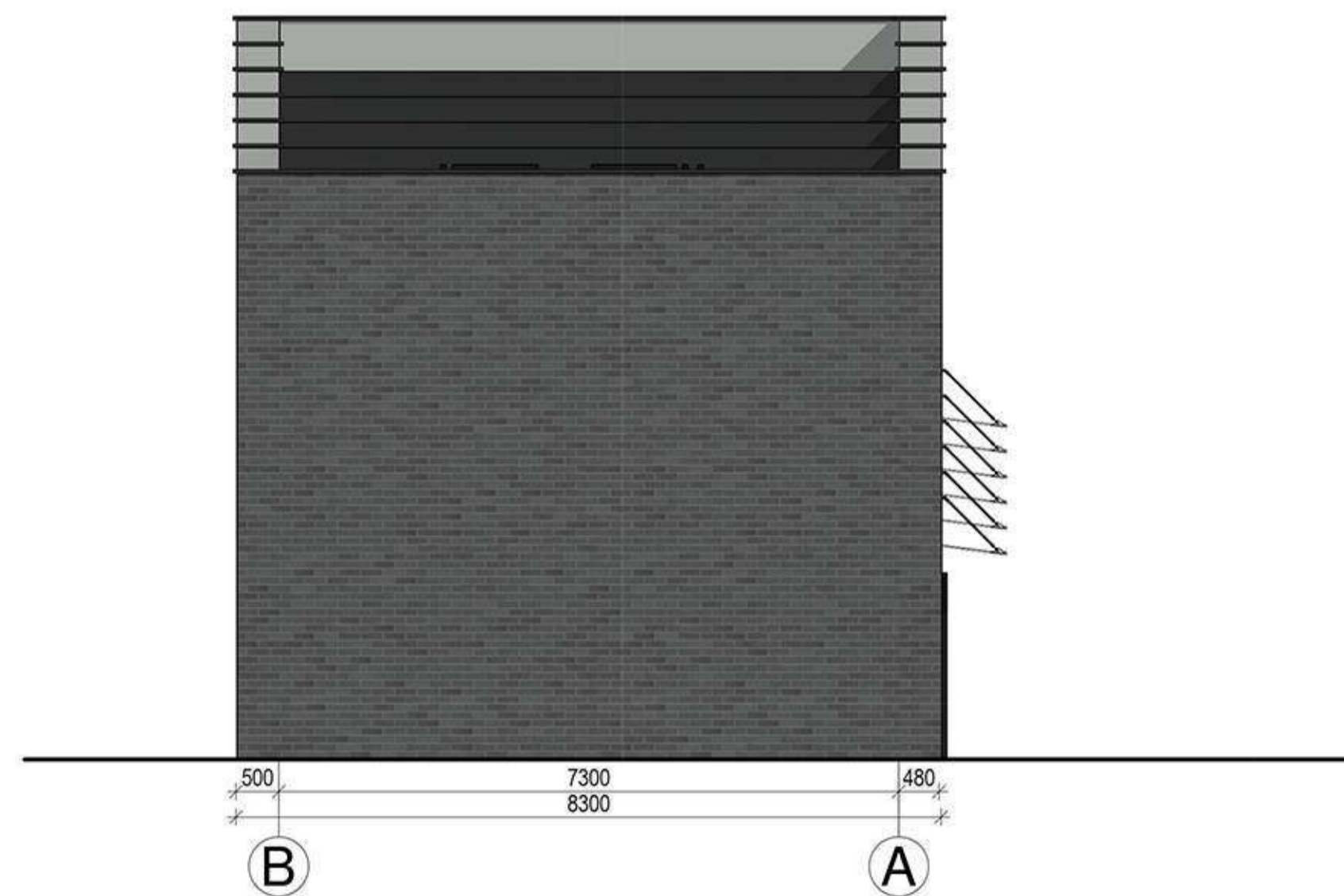
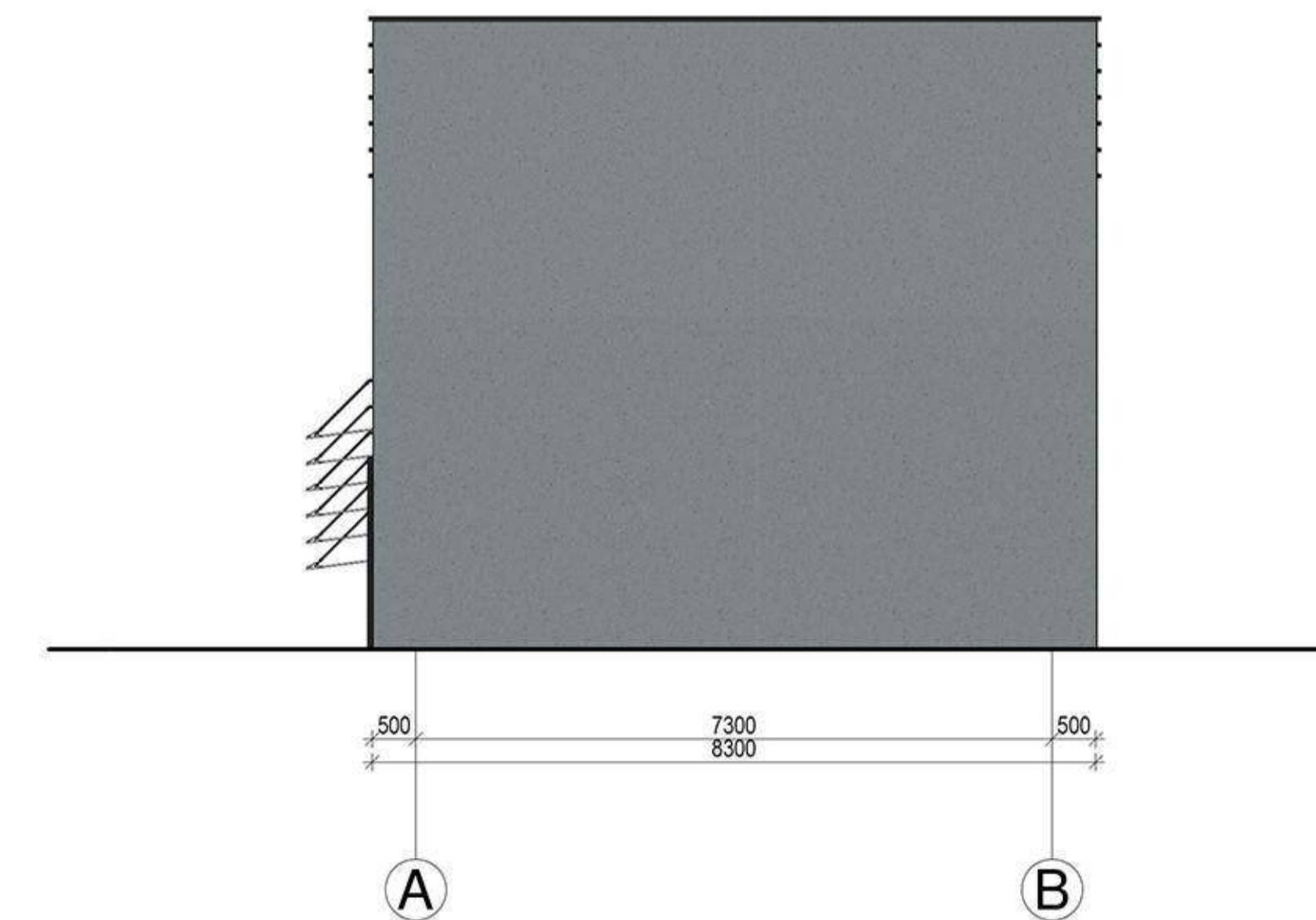

SANTYKIS %	MEDŽIAGŲ APDAILOS EKSPLIKACIJA		
	MEDŽIAGA	PAVADINIMAS	KIEKIS
KLINKERIS 50.03%		RUSVAI MORKINIO KLINKERIO PLYT. (RAL 2001)	44.60m ²
		SMELIO SPALVOS KLINKERIO PLYT. (RAL 3012)	44.60m ²
		MELSVAI PILKOS KLINKERIO PLYT. (RAL 7000)	171.27m ²
TINKAS 49.07%		MELSVAI PILKAS TINKAS (RAL 7001)	235.76m ²
		TAMSVAI PILKAS TINKAS (RAL 7016)	21.51m ²

ATESTATO NUMERIS	 UAB „Projektavimo Sprendimai“ Konstitucijos pr. 3, LT-09308, Vilnius El.p. info@projektavimosprendimai.lt	PROJEKTAS:		Daugiabučiai gyvenamieji namai, Mozūriškių g. Nr. 190, Vilniaus m. statybos projektas			
		Direktorius: K. SANKAUSKAS 2020-11 A 1595 PV, PDV L. PAULAUŠKAS 2020-11 001047 Arch. A. ŽILIUŠIS 2020-11 022738 Arch. T. LEMEŠEVAS 2020-11 Arch. G. PAKNYŠIS 2020-11 STADIJA Arch. A. BABAIŲTĖ 2020-11		STATYBOS DARBŲ RŪŠIS: NAUJA STATYBA PROJEKTO DALIS: BENDROJI/ARCHITEKTURINĖ DOKUMENTO PAVADINIMAS:		M 1 : 100	Laida
PP	UAB „Vilnius Nord“	ŽYMUO:		20-PP-20-008-B013		Lapas	Lapų
				1	1		

- PASTABOS:**
- Dėl konstrukcinių sprendimų konsultuotis su atestuotu konstruktoriumi.
 - Projekto pakeitimus rašyti kai derinti su projekto vadovu. U nesuderintus keitimus projekto vadovas neatsako.
 - Visi darbai, kurie gali būti pagrįstai laikomi būtiniais tinkamam projektuojamų patalpų eksploatavimui ir darbų u. baigimui, turi būti privalonai, nepriklausomai nuo to, ar jie yra parodyti brėžiniuose arba apibūdinti tame dokumente, ar ne.
 - Durų, langų, fasadų matmenis tikslinti vietoje.
 - Vykstant darbus vietoje įkilus klausimams ar neatitiktims brėžinyje pateiktiems nurodymams/matmenims kreiptis į projektuotoją, sprendimą projekto vykdymo priežiūros tvarka.
 - Durys ir langai vaizduojami į pastato i orės.
 - Durų ir langų įtaračiuose pateikiami angų matmenys, o ne gaminių dydžiai.

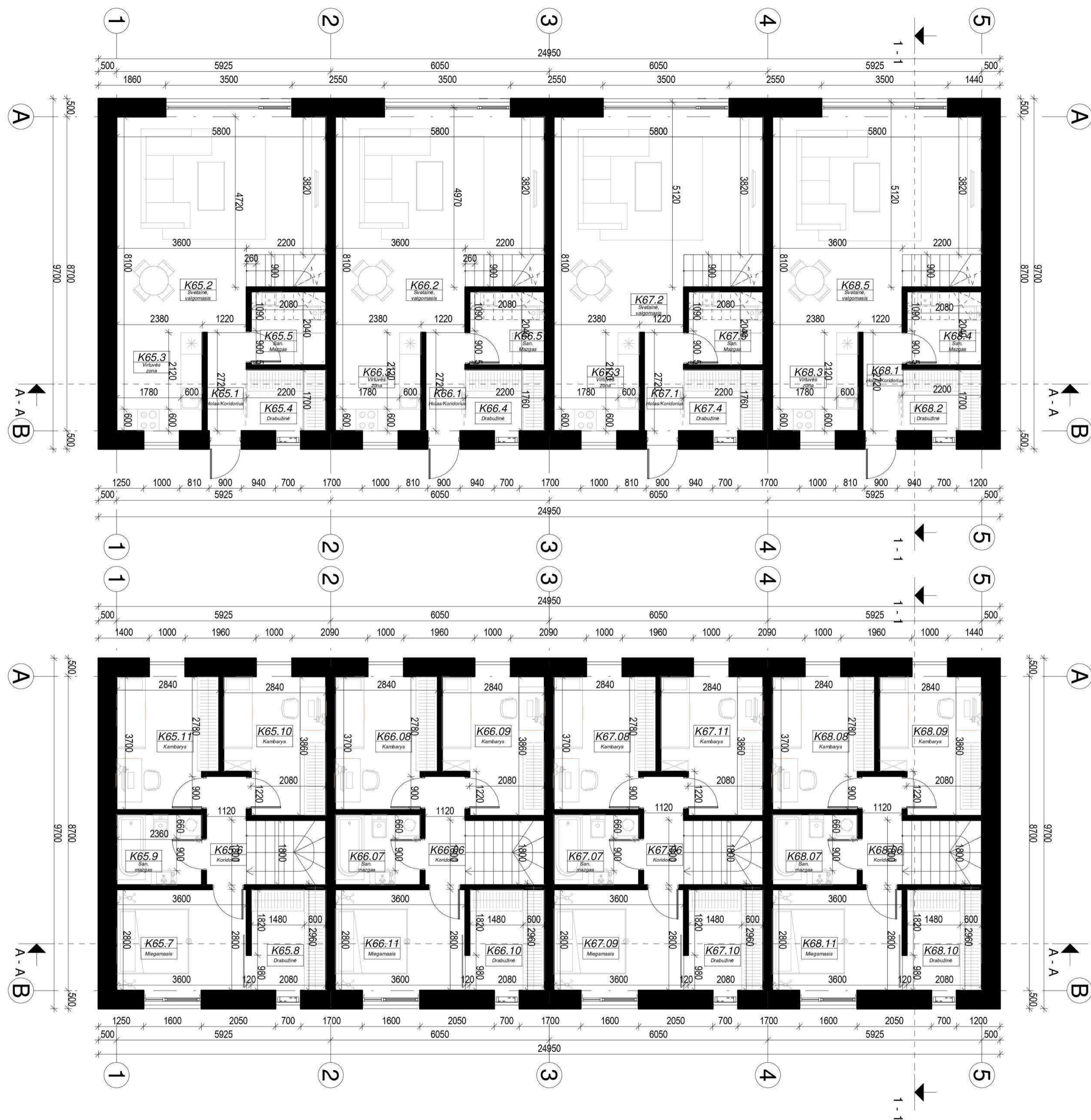

KOTEDŽAS K65		
NR.	PAVADINIMAS	PLOTAS
K65.1	Holas/Koridorius	2.99 m ²
K65.2	Svetainė, valgomasis	29.93 m ²
K65.3	Virtuvės zona	6.47 m ²
K65.4	Drabužinė	3.74 m ²
K65.5	San. Mazgas	4.14 m ²
K65.6	Koridorius	3.38 m ²
K65.7	Miegamasis	10.08 m ²
K65.8	Drabužinė	5.94 m ²
K65.9	San. mazgas	4.63 m ²
K65.10	Kambarys	10.04 m ²
K65.11	Kambarys	10.00 m ²
Bendras kotedžo plotas		91.34 m ²

KOTEDŽAS K66		
NR.	PAVADINIMAS	PLOTAS
K66.1	Holas/Koridorius	2.99 m ²
K66.2	Svetainė, valgomasis	29.93 m ²
K66.3	Virtuvės zona	6.47 m ²
K66.4	Drabužinė	3.74 m ²
K66.5	San. Mazgas	4.14 m ²
K66.06	Koridorius	3.38 m ²
K66.07	San. mazgas	4.63 m ²
K66.08	Kambarys	10.00 m ²
K66.09	Kambarys	10.04 m ²
K66.10	Drabužinė	5.94 m ²
K66.11	Miegamasis	10.08 m ²
Bendras kotedžo plotas		91.34 m ²

KOTEDŽAS K67		
NR.	PAVADINIMAS	PLOTAS
K67.1	Holas/Koridorius	2.99 m ²
K67.2	Svetainė, valgomasis	29.93 m ²
K67.3	Virtuvės zona	6.47 m ²
K67.4	Drabužinė	3.74 m ²
K67.5	San. Mazgas	4.14 m ²
K67.06	Koridorius	3.38 m ²
K67.07	San. mazgas	4.63 m ²
K67.08	Kambarys	10.00 m ²
K67.09	Miegamasis	10.08 m ²
K67.10	Drabužinė	5.94 m ²
K67.11	Kambarys	10.04 m ²
Bendras kotedžo plotas		91.34 m ²

KOTEDŽAS K68		
NR.	PAVADINIMAS	PLOTAS
K68.1	Holas/Koridorius	2.99 m ²
K68.2	Drabužinė	3.74 m ²
K68.3	Virtuvės zona	6.47 m ²
K68.4	San. Mazgas	4.14 m ²
K68.5	Svetainė, valgomasis	29.93 m ²
K68.06	Koridorius	3.38 m ²
K68.07	San. mazgas	4.63 m ²
K68.08	Kambarys	10.00 m ²
K68.09	Kambarys	10.04 m ²
K68.10	Drabužinė	5.94 m ²
K68.11	Miegamasis	10.08 m ²
Bendras kotedžo plotas		91.34 m ²

BENDRAS PASTATO PLOTAS	
365.36 m ²	

Atestato Nr.:	 UAB „Projektavimo Sprendimai“ Konstitucijos pr. 3, LT-09308, Vilnius Tel. Nr. 852610506			Daugiabučiai gyvenamieji namai, Mozūriškių g. Nr. 190, Vilniaus m. statybos projektas		
109797	Pareigos	V. Pavardė	Parašas	Data	Statybos darbų rūšis: Nauja statyba Dalis: BENDROJI/ARCHITEKTURINĖ Pirmo ir antro aukšto - K - kotedžų planai	
A1595	PV, PDV	L. PAULAUŠKAS		2020-11		
001047	Arch.	A. ŽILIUŠ		2020-11		
022738	Arch.	T. LEMEŠEVAS		2020-11		
	Arch.	G. PAKNYŠ		2020-11	Tekstinis žymuo 20-PP-20-008-B014	
	Arch.	A. BABAIŲTĖ		2020-11		
Etapas	STATYTOJAS / UŽSAKOVAS				Lapas	Lapų
PP	UAB „Vilnius Nord“				1	1

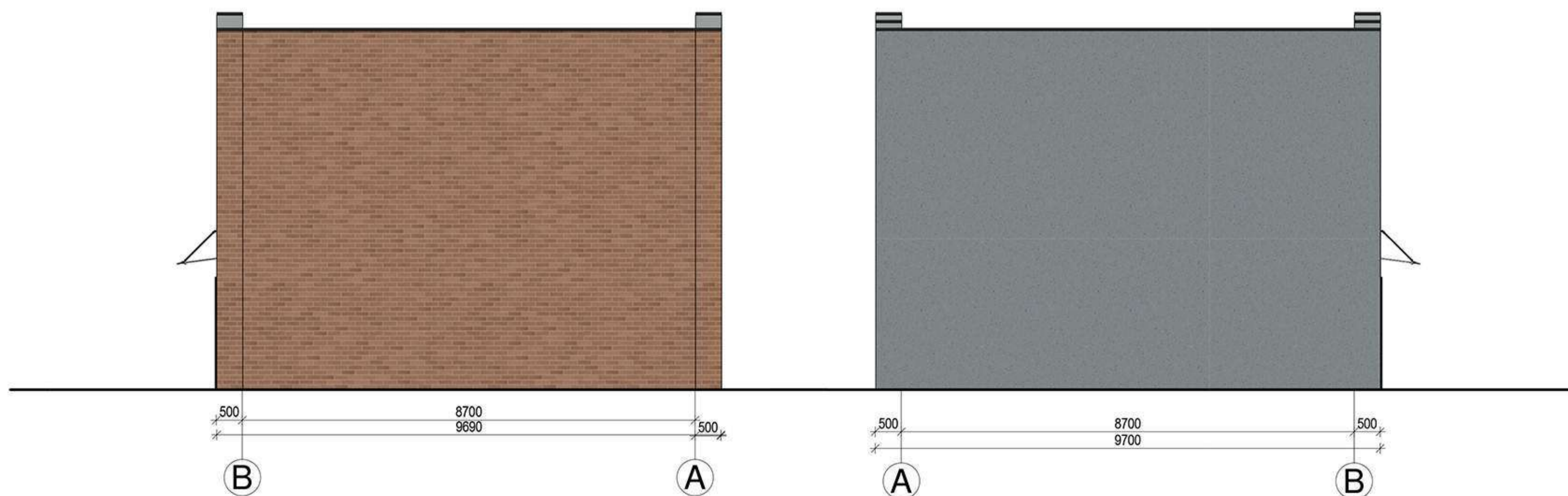
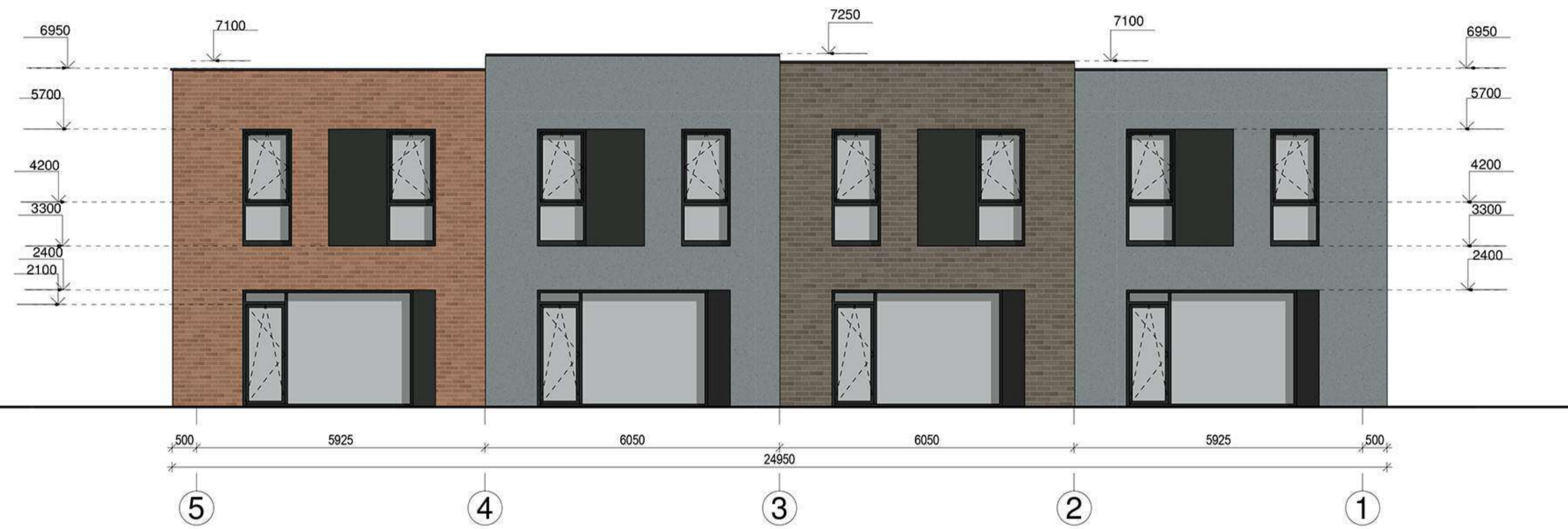

SANTYKIS %	MEDŽIAGŲ APDAILOS EKSPLIKACIJA		
	MEDŽIAGA	PAVADINIMAS	KIEKIS
KLINKERIS 47%		RUSVAI MORKINIO KLINKERIO PLYT. (RAL 2001)	
		SMELIO SPALVOS KLINKERIO PLYT. (RAL 3012)	
		MELSVAI PILKOS KLINKERIO PLYT. (RAL 7000)	
TINKAS 53%		MELSVAI PILKAS TINKAS (RAL 7001)	
		TAMSAI PILKAS TINKAS (RAL 7016)	

Atestato Nr.:		UAB „Projektavimo Sprendimai“ Konstitucijos pr. 3, LT-09308, Vilnius Tel. Nr. 852610506			Daugiabučiai gyvenamieji namai, Mozūriškių g. Nr. 190, Vilniaus m. statybos projektas		
109797	Pareigos	V. Pavardė	Parašas	Data	Statybos darbų rūšis: Nauja statyba Dalis: BENDROJI/ARCHITEKTŪRINĖ		
A1595	PV, PDV	L. PAULAUŠKAS		2020-11	Pirmo ir antro aukšto - K - kotedžų fasadai		
001047	Arch.	A. ŽILIUŠ		2020-11	Laida	0	
022738	Arch.	T. LEMEŠEVAS		2020-11	Tekstinis žymuo 20-PP-20-008-B015		
	Arch.	G. PAKNYŠ		2020-11	Lapas	Lapų	
	Arch.	A. BABAIŲTĖ		2020-11	1	1	
Etapas	STATYTOJAS / UŽSAKOVAS						
PP	UAB „Vilnius Nord“						

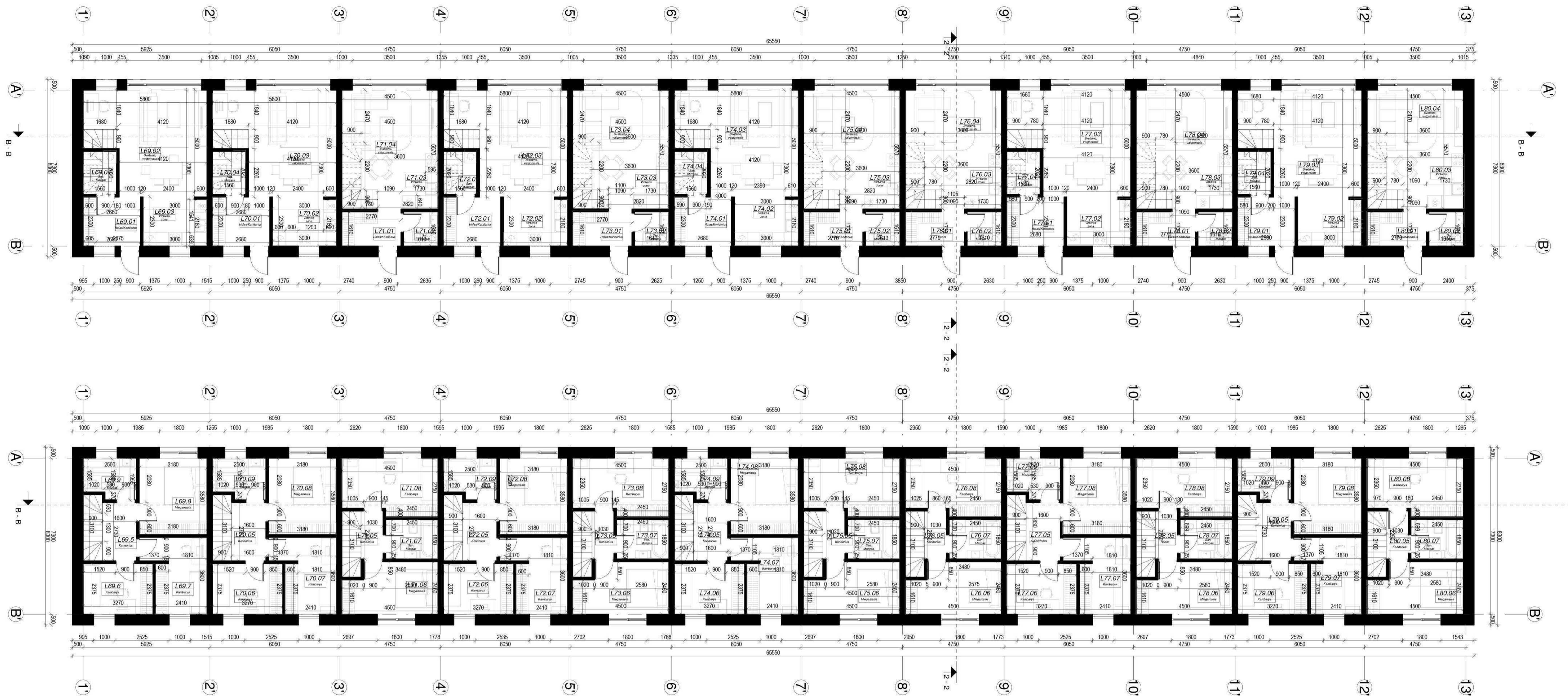

KOTEDŽAS L69		
NR.	PAVADINIMAS	PLOTAS
L69.01	Holas/Koridorius	6.16 m ²
L69.02	Svetainė, valgomasis	23.69 m ²
L69.03	Virtuvės zona	6.83 m ²
L69.04	San. Mazgas	2.79 m ²
L69.05	Koridorius	4.37 m ²
L69.06	Kambarys	7.77 m ²
L69.07	Kambarys	9.45 m ²
L69.08	Miegamasis	11.38 m ²
L69.09	San. Mazgas	4.51 m ²
Bendras kotedžo plotas		76.96 m ²

KOTEDŽAS L70		
NR.	PAVADINIMAS	PLOTAS
L70.01	Holas/Koridorius	6.16 m ²
L70.02	Virtuvės zona	6.83 m ²
L70.03	Svetainė, valgomasis	23.69 m ²
L70.04	San. Mazgas	2.79 m ²
L70.05	Koridorius	4.37 m ²
L70.06	Kambarys	7.77 m ²
L70.07	Kambarys	9.45 m ²
L70.08	Miegamasis	11.38 m ²
L70.09	San. Mazgas	4.51 m ²
Bendras kotedžo plotas		76.96 m ²

KOTEDŽAS L71		
NR.	PAVADINIMAS	PLOTAS
L71.01	Holas/Koridorius	4.53 m ²
L71.02	San. Mazgas	2.59 m ²
L71.03	Virtuvės zona	4.39 m ²
L71.04	Svetainė, valgomasis	18.76 m ²
L71.05	Koridorius	2.32 m ²
L71.06	Miegamasis	10.20 m ²
L71.07	San. Mazgas	4.53 m ²
L71.08	Kambarys	11.38 m ²
Bendras kotedžo plotas		58.87 m ²

KOTEDŽAS L72		
NR.	PAVADINIMAS	PLOTAS
L72.01	Holas/Koridorius	6.16 m ²
L72.02	Virtuvės zona	6.83 m ²
L72.03	Svetainė, valgomasis	23.69 m ²
L72.04	San. Mazgas	2.79 m ²
L72.05	Koridorius	4.37 m ²
L72.06	Kambarys	7.77 m ²
L72.07	Kambarys	9.45 m ²
L72.08	Miegamasis	11.38 m ²
L72.09	San. Mazgas	4.51 m ²
Bendras kotedžo plotas		76.96 m ²

KOTEDŽAS L73		
NR.	PAVADINIMAS	PLOTAS
L73.01	Holas/Koridorius	4.53 m ²
L73.02	San. Mazgas	2.59 m ²
L73.03	Virtuvės zona	4.40 m ²
L73.04	Svetainė, valgomasis	18.75 m ²
L73.05	Koridorius	2.32 m ²
L73.06	Miegamasis	10.20 m ²
L73.07	San. Mazgas	4.53 m ²
L73.08	Kambarys	11.56 m ²
Bendras kotedžo plotas		58.87 m ²

KOTEDŽAS L74		
NR.	PAVADINIMAS	PLOTAS
L74.01	Holas/Koridorius	6.16 m ²
L74.02	Virtuvės zona	6.83 m ²
L74.03	Svetainė, valgomasis	23.69 m ²
L74.04	San. Mazgas	2.79 m ²
L74.05	Koridorius	4.37 m ²
L74.06	Kambarys	7.77 m ²
L74.07	Kambarys	9.45 m ²
L74.08	Miegamasis	11.38 m ²
L74.09	San. Mazgas	4.51 m ²
Bendras kotedžo plotas		76.96 m ²

KOTEDŽAS L75		
NR.	PAVADINIMAS	PLOTAS
L75.01	Holas/Koridorius	4.53 m ²
L75.02	San. Mazgas	2.59 m ²
L75.03	Virtuvės zona	4.41 m ²
L75.04	Svetainė, valgomasis	18.74 m ²
L75.05	Koridorius	2.32 m ²
L75.06	Miegamasis	10.20 m ²
L75.07	San. Mazgas	4.53 m ²
L75.08	Kambarys	11.56 m ²
Bendras kotedžo plotas		58.87 m ²

KOTEDŽAS L76		
NR.	PAVADINIMAS	PLOTAS
L76.01	Room	4.53 m ²
L76.02	San. Mazgas	2.59 m ²
L76.03	Virtuvės zona	4.40 m ²
L76.04	Svetainė, valgomasis	18.75 m ²
L76.05	Koridorius	2.32 m ²
L76.06	Miegamasis	10.20 m ²
L76.07	San. Mazgas	4.53 m ²
L76.08	Kambarys	11.56 m ²
Bendras kotedžo plotas		58.87 m ²

KOTEDŽAS L77		
NR.	PAVADINIMAS	PLOTAS
L77.01	Holas/Koridorius	6.16 m ²
L77.02	Virtuvės zona	6.83 m ²
L77.03	Svetainė, valgomasis	23.69 m ²
L77.04	San. Mazgas	2.79 m ²
L77.05	Koridorius	4.37 m ²
L77.06	Kambarys	7.77 m ²
L77.07	Kambarys	9.45 m ²
L77.08	Miegamasis	11.38 m ²
L77.09	San. Mazgas	4.51 m ²
Bendras kotedžo plotas		76.96 m ²

KOTEDŽAS L78		
NR.	PAVADINIMAS	PLOTAS
L78.01	Holas/Koridorius	4.53 m ²
L78.02	San. Mazgas	2.59 m ²
L78.03	Virtuvės zona	4.40 m ²
L78.04	Svetainė, valgomasis	18.75 m ²
L78.05	Room	2.32 m ²
L78.06	Miegamasis	10.20 m ²
L78.07	San. Mazgas	4.53 m ²
L78.08	Kambarys	11.38 m ²
Bendras kotedžo plotas		58.87 m ²

KOTEDŽAS L79		
NR.	PAVADINIMAS	PLOTAS
L79.01	Holas/Koridorius	6.16 m ²
L79.02	San. Mazgas	6.83 m ²
L79.03	Svetainė, valgomasis	23.69 m ²
L79.04	San. Mazgas	2.79 m ²
L79.05	Koridorius	4.37 m ²
L79.06	Miegamasis	7.77 m ²
L79.07	Kambarys	9.45 m ²
L79.08	Miegamasis	11.38 m ²
L79.09	San. Mazgas	4.51 m ²
Bendras kotedžo plotas		76.96 m ²

L80 KOTEDŽAS		
NR.	PAVADINIMAS	PLOTAS
L80.01	Holas/Koridorius	4.53 m ²
L80.02	San. Mazgas	2.59 m ²
L80.03	Virtuvės zona	4.40 m ²
L80.04	Svetainė, valgomasis	18.75 m ²
L80.05	Koridorius	2.32 m ²
L80.06	Miegamasis	10.20 m ²
L80.07	San. Mazgas	4.53 m ²
L80.08	Kambarys	11.56 m ²
Bendras kotedžo plotas		58.87 m ²

BENDRAS L EILES PLOTAS	
NR.	PLOTAS
	815.00 m ²
	815.00 m ²

- PASTABOS:
1. Dėl konstrukcinių sprendimų konsultavimui su atestuotu konstruktoriumi.
 2. Projekto pakeliamas ra. 5 kai derini su projekto vadovu. U. nesuderintus kelimus projekto vadovas realizuos.
 3. Vieti darbai, kurie gali būti pagaminti laikom būtinai šiekamam projektavimui patalpų eksploatavimui ir darbų u. bagiamui, turi būti privailom.
 4. Durų, langų, laisvųjų marmaloms tiksliniai vėlyvės.
 5. Vykdyti darbus vėlyvėje / kils klausimams ar neatitiktims tre, tvyrje pateiktoms nurodymams/matavimams kreiptis / projekto vadovu, sprend, jama projekto vykdyto pri, luros tvarka.
 6. Dury ir langų valdymo / pastato i oras.
 7. Dury ir langų, intara duose pateiktami angų matavymys, o ne gaminių dyd. lai.

ATESTATO NUMERIS		UAB „Projektavimo Sprendimai“ Konstitucijos pr. 3, LT-05308, Vilnius El.p. info@projektavimosprendimai.lt		PROJEKTAS: Daugiabučiai gyvenamieji namai, Mozūriškių g. Nr. 190, Vilniaus m. statybos projektas	
001047		K. SANKAUSKAS		2020-11	
022738		L. PAULAIŠKAS		2020-11	
STADIJA		A. ŽILJUS		2020-11	
UŠAKOVAI:		T. LEMEŠEVA		2020-11	
PP		G. PAKNYŠIS		2020-11	
		A. BABATYTYTĖ		2020-11	
		UAB „Vilnius Nord“		20-PP-20-008-B016	
		Lapais		Lapų	
		1		1	

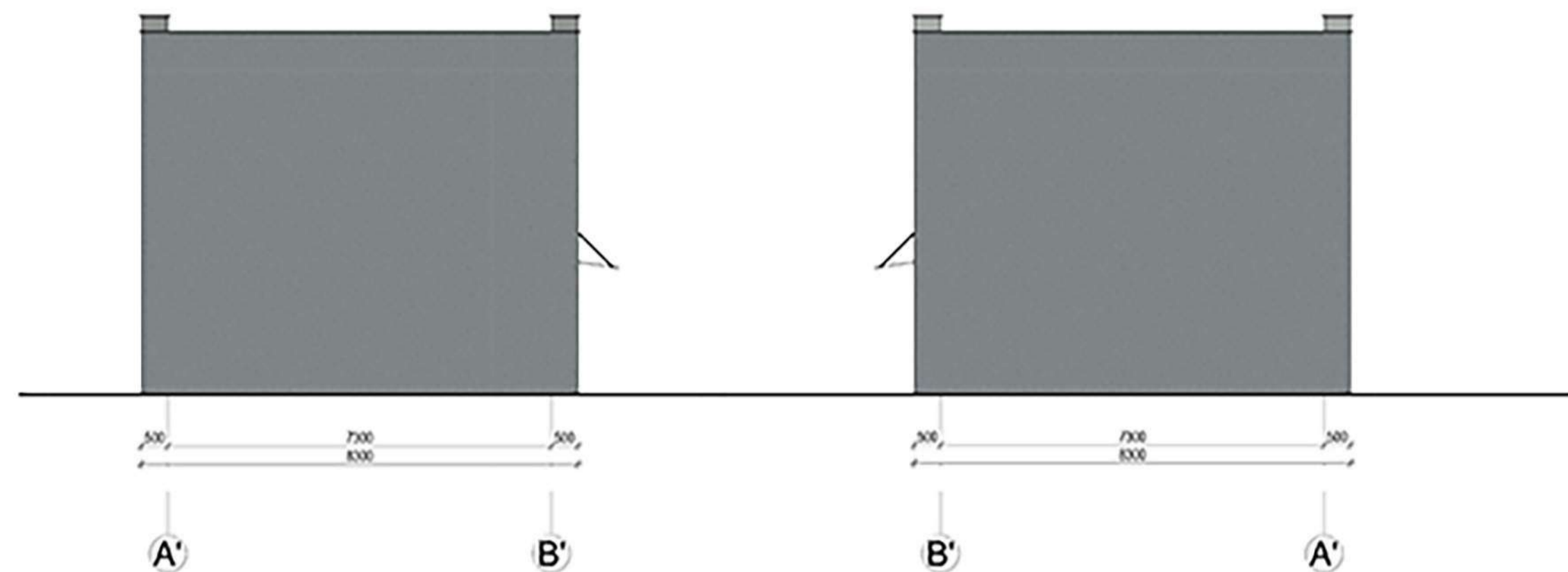

SANTYKOS %	MEDŽAGŲ APDALOS EKSPLIKACIJA	
	MĖ DĖŽAGA	PAVAIDINIMAS
KLINKĖS 54.12%		FLIUKA VORPNO KLANKERO PLYT. (RAL 2001)
		SMLIO SPALVOS KLANKERO PLYT. (RAL 8012)
TINKAS 44.88%		MELNŲ PĻAŠO KLANKERO PLYT. (RAL 7003)
		MELNŲ PĻAŠO TINKAS (RAL 7001)
		TAMPAI PĻAŠO TINKAS (RAL 7916)

1. Gal konstrukcinį sprendimą koreguoti su architektu, architekturomi.
2. Projekto pateiktumui ir 1.1. Apatinėje projekto dalyje, U. nuostatinis ketinimas projekto vykdyti rezultatus.
3. Vieto dirbti, kuri gali būti pagrįsta tekstu, bet ne būtinai atitinka projekto, patalpos, pastatymo ir darbu, u. žingsniui, tai būt prielaidai.
4. Dujų, liūčių, šaltų, matymo šaltinė matija.
5. Vykdyti darbus, jei yra, išskaitant ir nuostatinis tek. ir/jei pateiktas nuostatinis ir/jei projekto dalyje, apskaitant ir/jei, kiek reikia.
6. Dujų ir liūčių, šaltų, matymo šaltinė matija.
7. Dujų ir liūčių, šaltų, matymo šaltinė matija, o ne gaminys, dyti, ai.

ATESTATO NUMERIS UAB „Projektavimo Sprendimai“ Konstitucijos pr. 3, LT-09208, Vilnius El p. info@projektavimosprendimai.lt	PROJEKTAS: Daugiabūvių gyvenamieji namai, Mozūriškių g. Nr. 190, Vilniaus m. statybos projektas	
	Direktorius: K. SANKALSKAS 2020-11 A 1355 PV, POU L. PAULIAUSKAS 2020-11 001047 Arch. A. ŽILYS 2020-11 002798 Arch. T. LEVIŠEVIČS 2020-11 Arch. G. PANAVIS 2020-11 STADIJA Arch. A. BABIŲŠIŲTE 2020-11	STATYBOS DAVIŲ ĮRŠIS: REKONSTRAVIMAS PROJEKTO DALIS: BENDROJI ARCHITEKTŪRINĖ DOCUMENTO PAVAIDINIMAS
UŽSAKYTOJAS: pp UAB „Vilniaus Novif“	ŽYMŲ: 20-PP-20-008-B017	Lapas: 1 Iš viso: 1

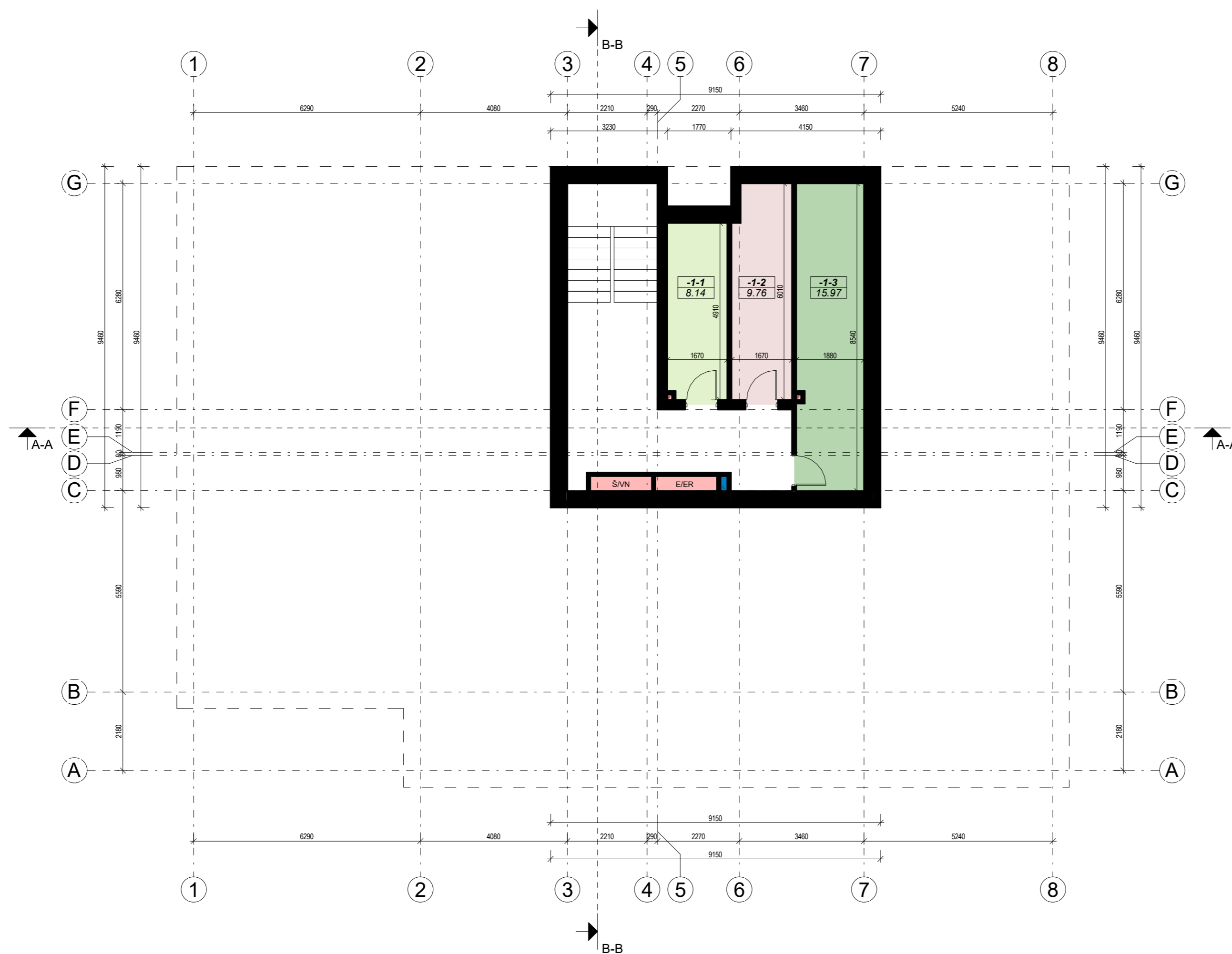

RŪSIO AUKŠTO PATALPŲ EKSPLIKACIJA		
NR.	PAVADINIMAS	PLOTAS
-1-1	Elektros skydinė	8.14 m ²
-1-2	Vandens apskaitos mazgas	9.76 m ²
-1-3	Šilumos punktas	15.97 m ²
		33.88 m ²

RŪSIO AUKŠTO BENDRAS PLOTAS	
PLOTAS	
33.88 m ²	

PASTABOS:

- Dėl konstrukcinių sprendimų konsultuotis su atestuotu konstruktoriumi.
- Projekto pakeitimus raštiškai derinti su projekto vadovu. Už nesuderintus keitimus projekto vadovas neatsako.
- Visi darbai, kurie gali būti pagrįstai laikomi būtinais tinkamam projektuojamų patalpų eksploatavimui ir darbų užbaigimui, turi būti privalomi, nepriklausomai nuo to, ar jie yra parodyti brėžiniuose arba apibūdinti šiame dokumente ar ne.
- Durų, langų, fasadų matmenis tikslinti vietoje.
- Vykdamas darbus vietoje iškilus klausimams ar neatitiktims brėžinyje pateiktiems nurodymams/matmenims kreiptis į projektuotoją, sprendžiantį projekto vykdymo priežiūros tvarką.

Atestato Nr.: 109797	 UAB „Projektavimo Sprendimai“ Konstitucijos g. 3, LT-09308, Vilnius	Daugiabučių gyvenamųjų namų Mozūriškių g. Nr. 190, Vilniaus m. statybos projektas	
Pareigos: V. Pavardė Direktorius: K. Sankauskas		Parašas: [Signature] Data: 2020-11	Statybos darbų rūšis: Nauja statyba Projekto dalis: Bendroji/Architektūrinė
A 1595 PV/PDV: L. Paulauskas Arch.: A. Žilius Arch.: T. Lemeševs Arch.: A. Babaitytė Arch.: G. Paknys		Data: 2020-11 2020-11 2020-11 2020-11	Dokumento pavadinimas: DAUGIABUČIŲ „A“, „B“, „D“ RŪSIO AUKŠTO PLANAS
Etapas: PP		UAB "Vilnius Nord"	Tekstinis žymuo: 20-PP-20-008- B018
		Laida: 0	1 1

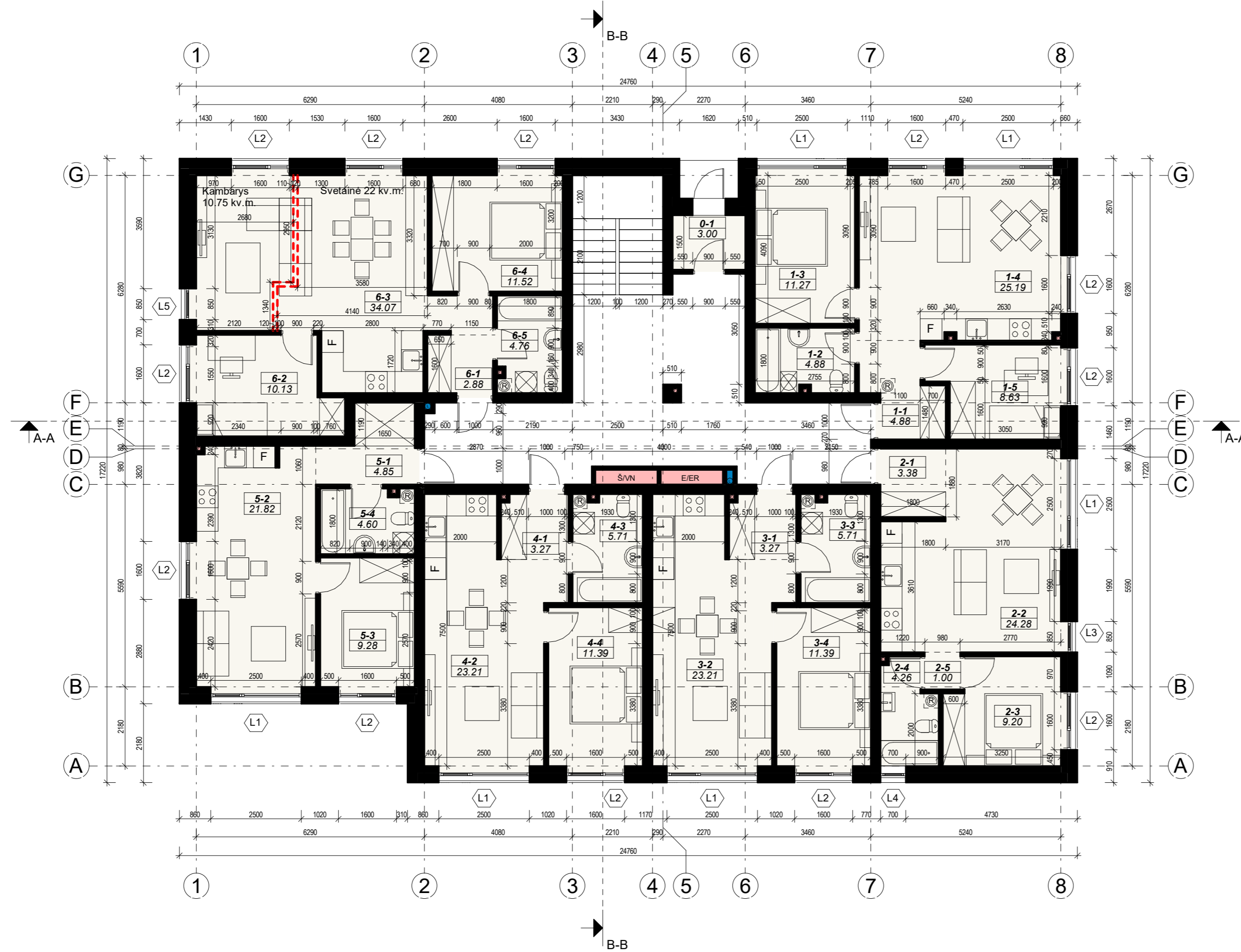

BUTO 1 EKSPLIKACIJA	
NR.	PLOTAS
1-1	4.88 m ²
1-2	4.88 m ²
1-3	11.27 m ²
1-4	25.19 m ²
1-5	8.63 m ²
54.84 m ²	

BUTO 2 EKSPLIKACIJA	
NR.	PLOTAS
2-1	3.38 m ²
2-2	24.28 m ²
2-3	9.20 m ²
2-4	4.26 m ²
2-5	1.00 m ²
42.13 m ²	

BUTO 3 EKSPLIKACIJA	
NR.	PLOTAS
3-1	3.27 m ²
3-2	23.21 m ²
3-3	5.71 m ²
3-4	11.39 m ²
43.58 m ²	

BUTO 4 EKSPLIKACIJA	
NR.	PLOTAS
4-1	3.27 m ²
4-2	23.21 m ²
4-3	5.71 m ²
4-4	11.39 m ²
43.58 m ²	

BUTO 5 EKSPLIKACIJA	
NR.	PLOTAS
5-1	4.85 m ²
5-2	21.82 m ²
5-3	9.28 m ²
5-4	4.60 m ²
40.54 m ²	

BUTO 6 EKSPLIKACIJA	
NR.	PLOTAS
6-1	2.88 m ²
6-2	10.13 m ²
6-3	34.07 m ²
6-4	11.52 m ²
6-5	4.76 m ²
63.36 m ²	

PIRMO AUKŠTO BENDROSIOS PATALPOS	
NR.	PLOTAS
0-1	3.00 m ²

PIRMO AUKŠTO BENDRAS PLOTAS	
PLOTAS	
291.05 m ²	

PASTABOS:

- Dėl konstrukcinių sprendimų konsultuotis su atestuotu konstruktoriumi.
- Projekto pakeitimus raštiškai derinti su projekto vadovu. Už nesuderintus keitimus projekto vadovas neatsako.
- Visi darbai, kurie gali būti pagrįstai laikomi būtinais tinkamam projektuojamų patalpų eksploatavimui ir darbų užbaigimui, turi būti privalomi, nepriklausomai nuo to, ar jie yra parodyti brėžiniuose arba apibūdinti šiame dokumente ar ne.
- Durų, langų, fasadų matmenis tikslinti vietoje.
- Vykdam darbus vietoje iškilus klausimams ar neatitiktims brėžinyje pateiktiems nurodymams/matmenims kreiptis į projektuoją, sprendžiantį projekto vykdymo priežiūros tvarką.

Atestato Nr.: 109797	UAB „Projektavimo Sprendimai“ Konstitucijos g. 3, LT-09308, Vilnius	Daugiabučių gyvenamųjų namų Mozūriškių g. Nr. 190, Vilniaus m. statybos projektas																													
Projekto dalis: Bendroji/Architektūrinė		Statybos darbų rūšis: Nauja statyba																													
A 1595	<table border="1"> <thead> <tr> <th>Pareigos</th> <th>V. Pavardė</th> <th>Parašas</th> <th>Data</th> </tr> </thead> <tbody> <tr> <td>Direktorius</td> <td>K. Sankauskas</td> <td></td> <td>2020-11</td> </tr> <tr> <td>PV/PDV</td> <td>L. Paulauskas</td> <td></td> <td>2020-11</td> </tr> <tr> <td>Arch.</td> <td>A. Žilius</td> <td></td> <td>2020-11</td> </tr> <tr> <td>Arch.</td> <td>T. Lemeševs</td> <td></td> <td>2020-11</td> </tr> <tr> <td>Arch.</td> <td>A. Babaitytė</td> <td></td> <td>2020-11</td> </tr> <tr> <td>Arch.</td> <td>G. Paknys</td> <td></td> <td>2020-11</td> </tr> </tbody> </table>	Pareigos	V. Pavardė	Parašas	Data	Direktorius	K. Sankauskas		2020-11	PV/PDV	L. Paulauskas		2020-11	Arch.	A. Žilius		2020-11	Arch.	T. Lemeševs		2020-11	Arch.	A. Babaitytė		2020-11	Arch.	G. Paknys		2020-11	Dokumento pavadinimas: DAUGIABUČIŲ „A“, „B“, „D“ PIRMO AUKŠTO PLANAS	Laida 0
Pareigos	V. Pavardė	Parašas	Data																												
Direktorius	K. Sankauskas		2020-11																												
PV/PDV	L. Paulauskas		2020-11																												
Arch.	A. Žilius		2020-11																												
Arch.	T. Lemeševs		2020-11																												
Arch.	A. Babaitytė		2020-11																												
Arch.	G. Paknys		2020-11																												
Etapas: PP	UAB "Vilnius Nord"	Tekstinis žymuo		20-PP-20-008- B019	1	1																									



BUTO 7 EKSPLIKACIJA	
NR.	PLOTAS

7-1	2.94 m ²
7-2	16.78 m ²
7-3	6.40 m ²
7-4	5.01 m ²
31.13 m ²	

BUTO 8 EKSPLIKACIJA	
NR.	PLOTAS

8-1	3.85 m ²
8-2	19.47 m ²
8-3	7.01 m ²
8-4	4.00 m ²
34.33 m ²	

BUTO 9 EKSPLIKACIJA	
NR.	PLOTAS

9-1	3.38 m ²
9-2	24.28 m ²
9-3	4.01 m ²
9-4	9.20 m ²
9-5	1.00 m ²
41.88 m ²	

BUTO 10 EKSPLIKACIJA	
NR.	PLOTAS

10-1	3.27 m ²
10-2	23.21 m ²
10-3	11.39 m ²
10-4	5.48 m ²
43.36 m ²	

BUTO 11 EKSPLIKACIJA	
NR.	PLOTAS

11-1	3.27 m ²
11-2	23.21 m ²
11-3	11.39 m ²
11-4	5.48 m ²
43.36 m ²	

BUTO 12 EKSPLIKACIJA	
NR.	PLOTAS

12-1	4.85 m ²
12-2	21.82 m ²
12-3	9.28 m ²
12-4	4.37 m ²
40.32 m ²	

BUTO 13 EKSPLIKACIJA	
NR.	PLOTAS

13-1	2.88 m ²
13-2	10.13 m ²
13-3	34.07 m ²
13-4	11.52 m ²
13-5	4.53 m ²
63.14 m ²	

ANTRO AUKŠTO BENDRAS PLOTAS	
PLOTAS	
297.52 m ²	

PASTABOS:

- Dėl konstrukcinių sprendimų konsultuotis su atestuotu konstruktoriumi.
- Projekto pakeitimus raštiškai derinti su projekto vadovu. Už nesuderintus keitimus projekto vadovas neatsako.
- Visi darbai, kurie gali būti pagrįstai laikomi būtinais tinkamam projektuojamų patalpų eksploatavimui ir darbų užbaigimui, turi būti privalomi, nepriklausomai nuo to, ar jie yra parodyti brėžiniuose arba apibūdinti šiame dokumente ar ne.
- Durų, langų, fasadų matmenis tikslinti vietoje.
- Vykdamas darbus vietoje iškilus klausimams ar neatitiktims brėžinyje pateiktiems nurodymams/matmenims kreiptis į projektuotoją, sprendžiantį projekto vykdymo priežiūros tvarką.

Atestato Nr.:	PS UAB „Projektavimo Sprendimai“ Konstitucijos g. 3, LT-09308, Vilnius	Daugiabučių gyvenamųjų namų Mozūriškių g. Nr. 190, Vilniaus m. statybos projektas	
109797	PROJEKTAVIMO SPRENDIMAI	Statybos darbų rūšis: Nauja statyba	
	Pareigos V. Pavardė	Parašas	Data
	Direktorius K. Sankauskas		2020-11
A 1595	PV/PDV L. Paulauskas		2020-11
	Arch. A. Žilius		2020-11
	Arch. T. Lemeševas		2020-11
	Arch. A. Babaitytė		2020-11
	Arch. G. Paknys		2020-11
Etapas	Tekstinis žymuo		
PP	UAB "Vilnius Nord"	20-PP-20-008- B020	1 1

DAUGIABUČIŲ „A“, „B“, „D“ ANTRO AUKŠTO PLANAS

Laida

0

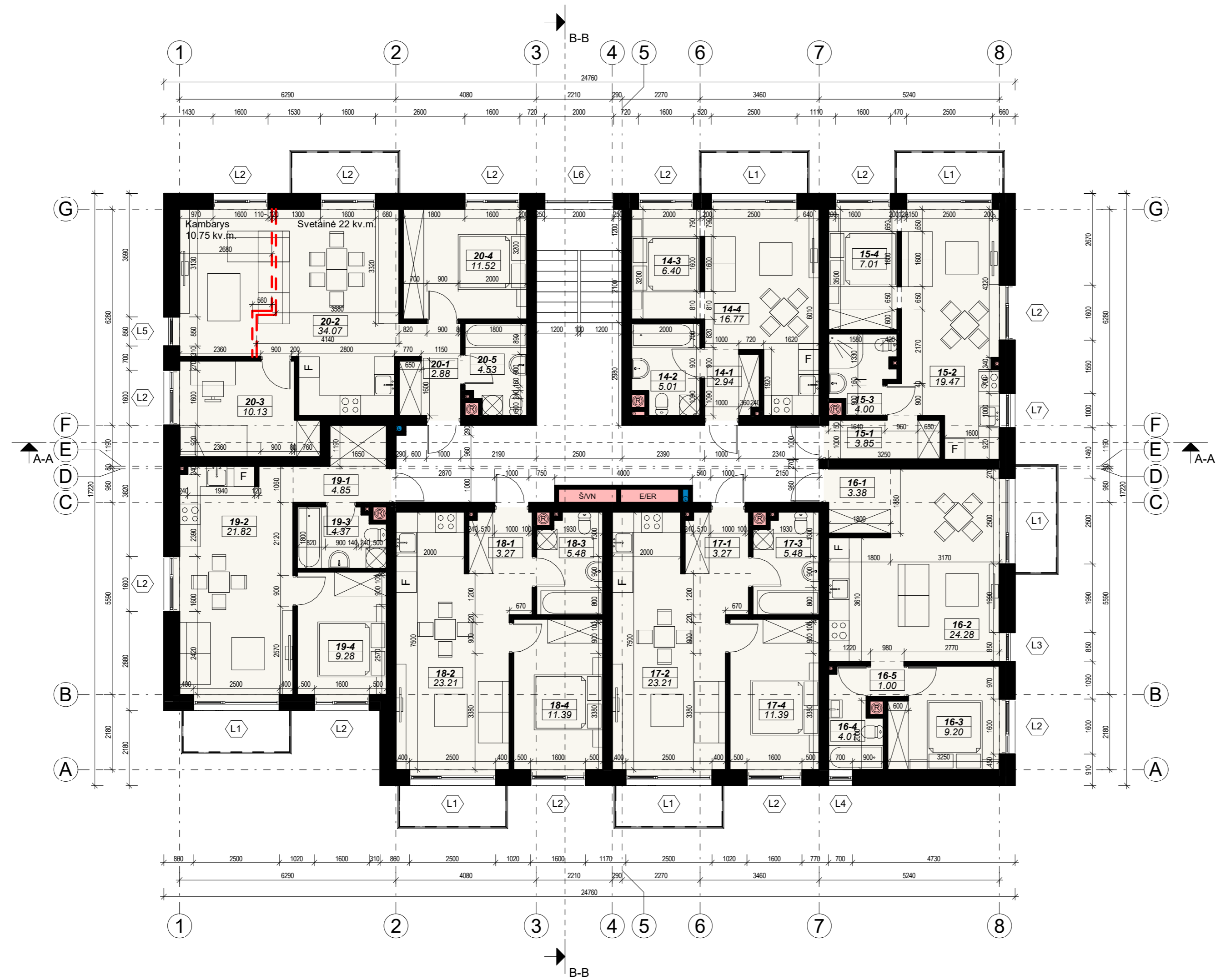

BUTO 14 EKSPLIKACIJA	
NR.	PLOTAS

14-1	2.94 m ²
14-2	5.01 m ²
14-3	6.40 m ²
14-4	16.77 m ²
31.13 m ²	

BUTO 16 EKSPLIKACIJA	
NR.	PLOTAS

16-1	3.38 m ²
16-2	24.28 m ²
16-3	9.20 m ²
16-4	4.01 m ²
16-5	1.00 m ²
41.88 m ²	

BUTO 18 EKSPLIKACIJA	
NR.	PLOTAS

18-1	3.27 m ²
18-2	23.21 m ²
18-3	5.48 m ²
18-4	11.39 m ²
43.36 m ²	

BUTO 20 EKSPLIKACIJA	
NR.	PLOTAS

20-1	2.88 m ²
20-2	34.07 m ²
20-3	10.13 m ²
20-4	11.52 m ²
20-5	4.53 m ²
63.14 m ²	

BUTO 15 EKSPLIKACIJA	
NR.	PLOTAS

15-1	3.85 m ²
15-2	19.47 m ²
15-3	4.00 m ²
15-4	7.01 m ²
34.33 m ²	

BUTO 17 EKSPLIKACIJA	
NR.	PLOTAS

17-1	3.27 m ²
17-2	23.21 m ²
17-3	5.48 m ²
17-4	11.39 m ²
43.36 m ²	

BUTO 19 EKSPLIKACIJA	
NR.	PLOTAS

19-1	4.85 m ²
19-2	21.82 m ²
19-3	4.37 m ²
19-4	9.28 m ²
40.32 m ²	

TREČIO AUKŠTO BENDRAS PLOTAS
PLOTAS
297.52 m ²

PASTABOS:

1. Dėl konstrukcinių sprendimų konsultuotis su atestuotu konstruktoriumi.
2. Projekto pakeitimus raštiškai derinti su projekto vadovu. Už nesuderintus keitimus projekto vadovas neatsako.
3. Visi darbai, kurie gali būti pagrįstai laikomi būtinais tinkamam projektuojamų patalpų eksploatavimui ir darbų užbaigimui, turi būti privalomi, nepriklausomai nuo to, ar jie yra parodyti brėžiniuose arba apibūdinti šiame dokumente ar ne.
4. Durų, langų, fasadų matmenis tikslinti vietoje.
5. Vykdamas darbus vietoje iškilus klausimams ar neatitiktims brėžinyje pateiktiems nurodymams/matmenims kreiptis į projektuotoją, sprendžiantį projekto vykdymo priežiūros tvarką.

Atestato Nr.:	PS UAB „Projektavimo Sprendimai“ Konstitucijos g. 3, LT-09308, Vilnius	Daugiabučių gyvenamųjų namų Mozūriškių g. Nr. 190, Vilniaus m. statybos projektas	
109797	PROJEKTAJIMO SPRENDIMAI	Statybos darbų rūšis: Nauja statyba	
	Pareigos V. Pavardė	Parašas	Data
	Direktorius K. Sankauskas		2020-11
A 1595	PV/PDV L. Paulauskas		2020-11
	Arch. A. Žilius		2020-11
	Arch. T. Lemeševas		2020-11
	Arch. A. Babaitytė		2020-11
	Arch. G. Paknys		2020-11
Etapas	Tekstinis žymuo		
PP	UAB "Vilnius Nord"	20-PP-20-008- B021	1 1

DAUGIABUČIŲ „A“, „B“, „D“ TREČIO AUKŠTO PLANAS

Laida
0



MEDŽIAGŲ KIEKIAI		
SUTARTINIAI ŽYMĖJIMAI		
	Rusvos spalvos klinkerinės plytelės	133,08 m ² (19,5%)
	Pilkai rusvos spalvos klinkerinės plytelės	155,21 m ² (22,8%)
	Tamsiai pilkos spalvos klinkerinės plytelės	117,04 m ² (17,1%)
	Šviesiai pilkas struktūrinis tinkas	144,22 m ² (21,1%)
	Tamsiai pilkas struktūrinis tinkas	28,99 m ² (4,3%)
	Tamsiai pilkas cokolinis tinkas	25,07 m ² (3,7%)

MEDŽIAGŲ KIEKIAI	
Struktūrinio tinko angokraščiai	77,61 m ² (11,5%)
Palangių apskardinimas	115,4 m

PASTABOS:

- Dėl konstrukcinių sprendimų konsultuotis su atestuotu konstruktoriumi.
- Projekto pakeitimus raštiškai derinti su projekto vadovu. Už nesuderintus keitimus projekto vadovas neatsako.
- Visi darbai, kurie gali būti pagrįstai laikomi būtinais tinkamam projektuojamų patalpų eksploatavimui ir darbų užbaigimui, turi būti privalomi, nepriklausomai nuo to, ar jie yra parodyti brėžiniuose arba apibūdinti šiame dokumente ar ne.
- Durų, langų, fasadų matmenis tikslinti vietoje.
- Vykdamas darbus vietoje iškilus klausimams ar neatitikimams brėžinyje pateiktiems nurodymams/matmenims kreiptis į projektuotoją, sprendžiantį projekto vykdymo priežiūros tvarką.

Atestato Nr.: 109797	UAB „Projektavimo Sprendimai“ Konstitucijos g. 3, LT-09308, Vilnius	Daugiabučių gyvenamųjų namų Mozūriškių g. Nr. 190, Vilniaus m. statybos projektas																														
		Statybos darbų rūšis: Nauja statyba Projekto dalis: Bendroji/Architektūrinė																														
A 1595	<table border="1"> <thead> <tr> <th>Pareigos</th> <th>V. Pavardė</th> <th>Parašas</th> <th>Data</th> </tr> </thead> <tbody> <tr> <td>Direktorius</td> <td>K. Sankauskas</td> <td></td> <td>2020-11</td> </tr> <tr> <td>PV/PDV</td> <td>L. Paulauskas</td> <td></td> <td>2020-11</td> </tr> <tr> <td>Arch.</td> <td>A. Žilius</td> <td></td> <td>2020-11</td> </tr> <tr> <td>Arch.</td> <td>T. Lemeševs</td> <td></td> <td>2020-11</td> </tr> <tr> <td>Arch.</td> <td>A. Babaitytė</td> <td></td> <td>2020-11</td> </tr> <tr> <td>Arch.</td> <td>G. Paknys</td> <td></td> <td>2020-11</td> </tr> </tbody> </table>	Pareigos	V. Pavardė	Parašas	Data	Direktorius	K. Sankauskas		2020-11	PV/PDV	L. Paulauskas		2020-11	Arch.	A. Žilius		2020-11	Arch.	T. Lemeševs		2020-11	Arch.	A. Babaitytė		2020-11	Arch.	G. Paknys		2020-11	Dokumento pavadinimas: DAUGIABUČIŲ „A“, „B“, „D“ FASADAS 8-1		Laida 0
Pareigos	V. Pavardė	Parašas	Data																													
Direktorius	K. Sankauskas		2020-11																													
PV/PDV	L. Paulauskas		2020-11																													
Arch.	A. Žilius		2020-11																													
Arch.	T. Lemeševs		2020-11																													
Arch.	A. Babaitytė		2020-11																													
Arch.	G. Paknys		2020-11																													
Etapas	Tekstinis žymuo 20-PP-20-008- B022			1	1																											
PP	UAB "Vilnius Nord"																															



MEDŽIAGŲ KIEKIAI		
SUTARTINIAI ŽYMĖJIMAI		
	Rusvos spalvos klinkerinės plytelės	133,08 m ² (19,5%)
	Pilkai rusvos spalvos klinkerinės plytelės	155,21 m ² (22,8%)
	Tamsiai pilkos spalvos klinkerinės plytelės	117,04 m ² (17,1%)
	Šviesiai pilkas struktūrinis tinkas	144,22 m ² (21,1%)
	Tamsiai pilkas struktūrinis tinkas	28,99 m ² (4,3%)
	Tamsiai pilkas cokolinis tinkas	25,07 m ² (3,7%)

MEDŽIAGŲ KIEKIAI	
Struktūrinio tinko angokraščiai	77,61 m ² (11,5%)
Palangių apskardinimas	115,4 m

PASTABOS:

- Dėl konstrukcinių sprendimų konsultuotis su atestuotu konstruktoriumi.
- Projekto pakeitimus raštiškai derinti su projekto vadovu. Už nesuderintus keitimus projekto vadovas neatsako.
- Visi darbai, kurie gali būti pagrįstai laikomi būtiniais tinkamam projektuojamų patalpų eksploatavimui ir darbų užbaigimui, turi būti privalomi, nepriklausomai nuo to, ar jie yra parodyti brėžiniuose arba apibūdinti šiame dokumente ar ne.
- Durų, langų, fasadų matmenis tikslinti vietoje.
- Vykdam darbus vietoje iškilus klausimams ar neatitikimams brėžinyje pateiktiems nurodymams/matmenims kreiptis į projektuotoją, sprendžiantį projekto vykdymo priežiūros tvarką.

Atestato Nr.: 109797	UAB „Projektavimo Sprendimai“ Konstitucijos g. 3, LT-09308, Vilnius	Daugiabučių gyvenamųjų namų Mozūriškių g. Nr. 190, Vilniaus m. statybos projektas				
		Statybos darbų rūšis: Nauja statyba				
A 1595	Pareigos	V. Pavardė	Parašas	Data	Projekto dalis: Bendroji/Architektūrinė DAUGIABUČIŲ „A“, „B“, „D“ FASADAS 1-8	Laida 0
	Direktorius	K. Sankauskas		2020-11		
	PV/PDV	L. Paulauskas		2020-11		
	Arch.	A. Žilius		2020-11		
	Arch.	T. Lemeševs		2020-11		
Arch.	A. Babaitytė		2020-11			
Arch.	G. Paknys		2020-11			
Etapas	PP			UAB "Vilnius Nord"	Tekstinis žymuo	
					20-PP-20-008- B023	1 1



MEDŽIAGŲ KIEKIAI		
SUTARTINIAI ŽYMĖJIMAI		
	Rusvos spalvos klinkerinės plytelės	133,08 m ² (19,5%)
	Pilkai rusvos spalvos klinkerinės plytelės	155,21 m ² (22,8%)
	Tamsiai pilkos spalvos klinkerinės plytelės	117,04 m ² (17,1%)
	Šviesiai pilkas struktūrinis tinkas	144,22 m ² (21,1%)
	Tamsiai pilkas struktūrinis tinkas	28,99 m ² (4,3%)
	Tamsiai pilkas cokolinis tinkas	25,07 m ² (3,7%)

MEDŽIAGŲ KIEKIAI	
Struktūrinio tinko angokraščiai	77,61 m ² (11,5%)
Palangių apskardinimas	115,4 m

PASTABOS:

- Dėl konstrukcinių sprendimų konsultuotis su atestuotu konstruktoriumi.
- Projekto pakeitimus raštiškai derinti su projekto vadovu. Už nesuderintus keitimus projekto vadovas neatsako.
- Visi darbai, kurie gali būti pagrįstai laikomi būtinais tinkamam projektuojamų patalpų eksploatavimui ir darbų užbaigimui, turi būti privalomi, nepriklausomai nuo to, ar jie yra parodyti brėžiniuose arba apibūdinti šiame dokumente ar ne.
- Durų, langų, fasadų matmenis tikslinti vietoje.
- Vykdam darbus vietoje iškilus klausimams ar neatitikimams brėžinyje pateiktiems nurodymams/matmenims kreiptis į projektuotoją, sprendžiantį projekto vykdymo priežiūros tvarką.

Atestato Nr.:		UAB „Projektavimo Sprendimai“ Konstitucijos g. 3, LT-09308, Vilnius		Daugiabučių gyvenamųjų namų Mozūriškių g. Nr. 190, Vilniaus m. statybos projektas	
109797	PROJEKTAVIMO SPRENDIMAI			Statybos darbų rūšis: Nauja statyba	
	Pareigos	V. Pavardė	Parašas	Data	Projekto dalis: Bendroji/Architektūrinė
	Direktorius	K. Sankauskas		2020-11	Dokumentų pavadinimas: DAUGIABUČIŲ „A“, „B“, „D“ FASADAS A-G
A 1595	PV/PDV	L. Paulauskas		2020-11	
	Arch.	A. Žilius		2020-11	
	Arch.	T. Lemeševs		2020-11	
	Arch.	A. Babaitytė		2020-11	
	Arch.	G. Paknys		2020-11	Laida 0
Etapas				Tekstinis žymuo	
PP	UAB "Vilnius Nord"			20-PP-20-008- B024	
				1	1



MEDŽIAGŲ KIEKIAI		
SUTARTINIAI ŽYMĖJIMAI		
	Rusvos spalvos klinkerinės plytelės	133,08 m ² (19,5%)
	Pilkai rusvos spalvos klinkerinės plytelės	155,21 m ² (22,8%)
	Tamsiai pilkos spalvos klinkerinės plytelės	117,04 m ² (17,1%)
	Šviesiai pilkas struktūrinis tinkas	144,22 m ² (21,1%)
	Tamsiai pilkas struktūrinis tinkas	28,99 m ² (4,3%)
	Tamsiai pilkas cokolinis tinkas	25,07 m ² (3,7%)

MEDŽIAGŲ KIEKIAI	
Struktūrinio tinko angokraščiai	77,61 m ² (11,5%)
Palangių apskardinimas	115,4 m

PASTABOS:

- Dėl konstrukcinių sprendimų konsultuotis su atestuotu konstruktoriumi.
- Projekto pakeitimus raštiškai derinti su projekto vadovu. Už nesuderintus keitimus projekto vadovas neatsako.
- Visi darbai, kurie gali būti pagrįstai laikomi būtiniais tinkamam projektuojamų patalpų eksploatavimui ir darbų užbaigimui, turi būti privalomi, nepriklausomai nuo to, ar jie yra parodyti brėžiniuose arba apibūdinti šiame dokumente ar ne.
- Durų, langų, fasadų matmenis tikslinti vietoje.
- Vykdamas darbus vietoje iškilus klausimams ar neatitikimams brėžinyje pateiktiems nurodymams/matmenims kreiptis į projektuotoją, sprendžiantį projekto vykdymo priežiūros tvarką.

Atestato Nr.: 109797	UAB „Projektavimo Sprendimai“ Konstitucijos g. 3, LT-09308, Vilnius	Daugiabučių gyvenamųjų namų Mozūriškių g. Nr. 190, Vilniaus m. statybos projektas				
		Statybos darbų rūšis: Nauja statyba Projekto dalis: Bendroji/Architektūrinė				
A 1595	Pareigos	V. Pavardė	Parašas	Data	Dokumento pavadinimas: DAUGIABUČIŲ „A“, „B“, „D“ FASADAS G-A	Laida 0
	Direktorius	K. Sankauskas		2020-11		
	PV/PDV	L. Paulauskas		2020-11		
	Arch.	A. Žilius		2020-11		
	Arch.	T. Lemeševs		2020-11		
Arch.	A. Babaitytė		2020-11			
Arch.	G. Paknys		2020-11			
Etapas				Tekstinis žymuo		
PP	UAB "Vilnius Nord"			20-PP-20-008- B025		1 1



PJŪVIS A-A

PASTABOS:

1. Dėl konstrukcinių sprendimų konsultuotis su atestuotu konstruktoriumi.
2. Projekto pakeitimus raštiškai derinti su projekto vadovu. Už nesuderintus keitimus projekto vadovas neatsako.
3. Visi darbai, kurie gali būti pagrįstai laikomi būtiniais tinkamam projektuojamų patalpų eksploatavimui ir darbų užbaigimui, turi būti privalomi, nepriklausomai nuo to, ar jie yra parodyti brėžiniuose arba apibūdinti šiame dokumente ar ne.
4. Durų, langų, fasadų matmenis tikslinti vietoje.
5. Vykdam darbus vietoje iškilus klausimams ar neatitikimams brėžinyje pateiktiems nurodymams/matmenims kreiptis į projektuotoją, sprendžiantį projekto vykdymo priežiūros tvarką.

Atestato Nr.: 109797	 UAB „Projektavimo Sprendimai“ Konstitucijos g. 3, LT-09308, Vilnius	Daugiabučių gyvenamųjų namų Mozūriškių g. Nr. 190, Vilniaus m. statybos projektas																													
		Statybos darbų rūšis: Nauja statyba																													
A 1595	<table border="1"> <thead> <tr> <th>Pareigos</th> <th>V. Pavardė</th> <th>Parašas</th> <th>Data</th> </tr> </thead> <tbody> <tr> <td>Direktorius</td> <td>K. Sankauskas</td> <td></td> <td>2020-11</td> </tr> <tr> <td>PV/PDV</td> <td>L. Paulauskas</td> <td></td> <td>2020-11</td> </tr> <tr> <td>Arch.</td> <td>A. Žilius</td> <td></td> <td>2020-11</td> </tr> <tr> <td>Arch.</td> <td>T. Lemeševs</td> <td></td> <td>2020-11</td> </tr> <tr> <td>Arch.</td> <td>A. Babaitė</td> <td></td> <td>2020-11</td> </tr> <tr> <td>Arch.</td> <td>G. Paknys</td> <td></td> <td>2020-11</td> </tr> </tbody> </table>	Pareigos	V. Pavardė	Parašas	Data	Direktorius	K. Sankauskas		2020-11	PV/PDV	L. Paulauskas		2020-11	Arch.	A. Žilius		2020-11	Arch.	T. Lemeševs		2020-11	Arch.	A. Babaitė		2020-11	Arch.	G. Paknys		2020-11	Projekto dalis: Bendroji/Architektūrinė	
Pareigos	V. Pavardė	Parašas	Data																												
Direktorius	K. Sankauskas		2020-11																												
PV/PDV	L. Paulauskas		2020-11																												
Arch.	A. Žilius		2020-11																												
Arch.	T. Lemeševs		2020-11																												
Arch.	A. Babaitė		2020-11																												
Arch.	G. Paknys		2020-11																												
Etapas	UAB "Vilnius Nord"			Dokumentų pavadinimas:	Laida																										
PP	UAB "Vilnius Nord"			DAUGIABUČIŲ „A“, „B“, „D“ PJŪVIS A-A	0																										
Tekstinis žymuo				20-PP-20-008- B026	1																										
					1																										

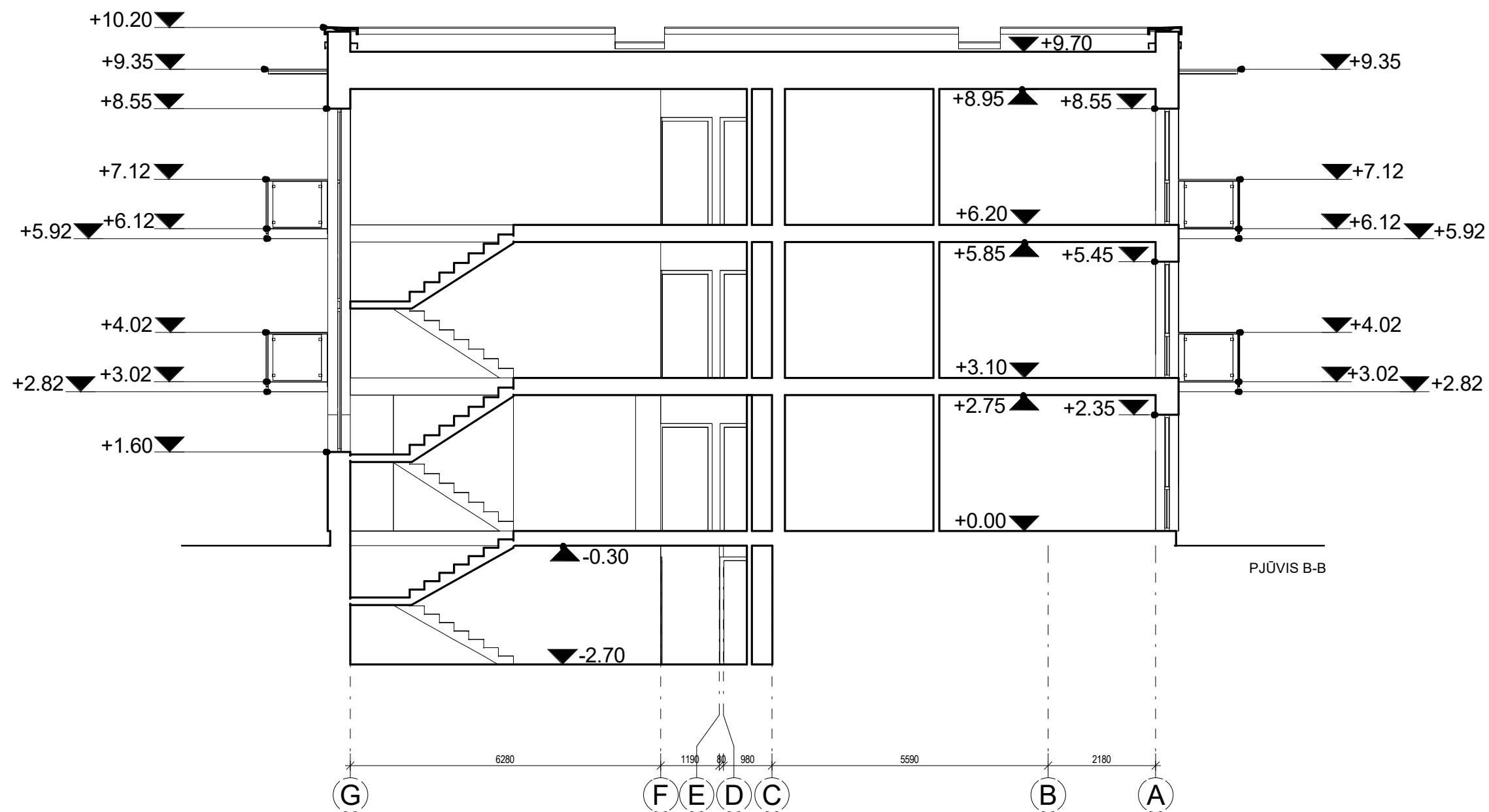

PASTABOS:

1. Dėl konstrukcinių sprendimų konsultuotis su atestuotu konstruktoriumi.
2. Projekto pakeitimus raštiškai derinti su projekto vadovu. Už nesuderintus keitimus projekto vadovas neatsako.
3. Visi darbai, kurie gali būti pagrįstai laikomi būtinais tinkamam projektuojamų patalpų eksploatavimui ir darbų užbaigimui, turi būti privalomi, nepriklausomai nuo to, ar jie yra parodyti brėžiniuose arba apibūdinti šiame dokumente ar ne.
4. Durų, langų, fasadų matmenis tikslinti vietoje.
5. Vykdamas darbus vietoje iškilus klausimams ar neatitikimams brėžinyje pateiktiems nurodymams/matmenims kreiptis į projektuotoją, sprendžiantį projekto vykdymo priežiūros tvarką.

Atestato Nr.:	 UAB „Projektavimo Sprendimai“ Konstitucijos g. 3, LT-09308, Vilnius	Daugiabučių gyvenamųjų namų Mozūriškių g. Nr. 190, Vilniaus m. statybos projektas																														
109797		Statybos darbų rūšis: Nauja statyba																														
	<table border="1"> <thead> <tr> <th>Pareigos</th> <th>V. Pavardė</th> <th>Parašas</th> <th>Data</th> </tr> </thead> <tbody> <tr> <td>Direktorius</td> <td>K. Sankauskas</td> <td></td> <td>2020-11</td> </tr> <tr> <td>A 1595 PV/PDV</td> <td>L. Paulauskas</td> <td></td> <td>2020-11</td> </tr> <tr> <td>Arch.</td> <td>A. Žilius</td> <td></td> <td>2020-11</td> </tr> <tr> <td>Arch.</td> <td>T. Lemeševs</td> <td></td> <td>2020-11</td> </tr> <tr> <td>Arch.</td> <td>A. Babaitytė</td> <td></td> <td>2020-11</td> </tr> <tr> <td>Arch.</td> <td>G. Paknys</td> <td></td> <td>2020-11</td> </tr> </tbody> </table>	Pareigos	V. Pavardė	Parašas	Data	Direktorius	K. Sankauskas		2020-11	A 1595 PV/PDV	L. Paulauskas		2020-11	Arch.	A. Žilius		2020-11	Arch.	T. Lemeševs		2020-11	Arch.	A. Babaitytė		2020-11	Arch.	G. Paknys		2020-11	Projekto dalis: Bendroji/Architektūrinė		Laida 0
Pareigos	V. Pavardė	Parašas	Data																													
Direktorius	K. Sankauskas		2020-11																													
A 1595 PV/PDV	L. Paulauskas		2020-11																													
Arch.	A. Žilius		2020-11																													
Arch.	T. Lemeševs		2020-11																													
Arch.	A. Babaitytė		2020-11																													
Arch.	G. Paknys		2020-11																													
	Dokumentų pavadinimas:																															
	DAUGIABUČIŲ „A“, „B“, „D“ PJŪVIS B-B																															
Etapas	UAB "Vilnius Nord"		Tekstinis žymuo																													
PP	UAB "Vilnius Nord"		20-PP-20-008- B027		1 1																											



PASTABOS:

1. Dėl konstrukcinių sprendimų konsultuotis su atestuotu konstruktoriumi.
2. Projekto pakeitimus raštiškai derinti su projekto vadovu. Už nesuderintus keitimus projekto vadovas neatsako.
3. Visi darbai, kurie gali būti pagrįstai laikomi būtiniais tinkamam projektuojamų patalpų eksploatavimui ir darbų užbaigimui, turi būti privalomi, nepriklausomai nuo to, ar jie yra parodyti brėžiniuose arba apibūdinti šiame dokumente ar ne.
4. Durų, langų, fasadų matmenis tikslinti vietoje.
5. Vykdam darbus vietoje iškilus klausimams ar neatitikimams brėžinyje pateiktiems nurodymams/matmenims kreiptis į projektuotoją, sprendžiantį projekto vykdymo priežiūros tvarką.

Atestato Nr.:	 UAB „Projektavimo Sprendimai“ Konstitucijos g. 3, LT-09308, Vilnius	Daugiabučių gyvenamųjų namų Mozūriškių g. Nr. 190, Vilniaus m. statybos projektas																														
109797		Statybos darbų rūšis: Nauja statyba																														
	<table border="1"> <thead> <tr> <th>Pareigos</th> <th>V. Pavardė</th> <th>Parašas</th> <th>Data</th> </tr> </thead> <tbody> <tr> <td>Direktorius</td> <td>K. Sankauskas</td> <td></td> <td>2020-11</td> </tr> <tr> <td>PV/PDV</td> <td>L. Paulauskas</td> <td></td> <td>2020-11</td> </tr> <tr> <td>Arch.</td> <td>A. Žilius</td> <td></td> <td>2020-11</td> </tr> <tr> <td>Arch.</td> <td>T. Lemeševs</td> <td></td> <td>2020-11</td> </tr> <tr> <td>Arch.</td> <td>A. Babaitytė</td> <td></td> <td>2020-11</td> </tr> <tr> <td>Arch.</td> <td>G. Paknys</td> <td></td> <td>2020-11</td> </tr> </tbody> </table>	Pareigos	V. Pavardė	Parašas	Data	Direktorius	K. Sankauskas		2020-11	PV/PDV	L. Paulauskas		2020-11	Arch.	A. Žilius		2020-11	Arch.	T. Lemeševs		2020-11	Arch.	A. Babaitytė		2020-11	Arch.	G. Paknys		2020-11	Projektas dalis: Bendroji/Architektūrinė		
Pareigos	V. Pavardė	Parašas	Data																													
Direktorius	K. Sankauskas		2020-11																													
PV/PDV	L. Paulauskas		2020-11																													
Arch.	A. Žilius		2020-11																													
Arch.	T. Lemeševs		2020-11																													
Arch.	A. Babaitytė		2020-11																													
Arch.	G. Paknys		2020-11																													
A 1595	Dokumento pavadinimas:			Laida																												
	DAUGIABUČIŲ „A“, „B“, „D“ VIZUALIZACIJOS				0																											
Etapas	Tekstinis žymuo																															
PP	UAB "Vilnius Nord"			20-PP-20-008- B028	1 1																											

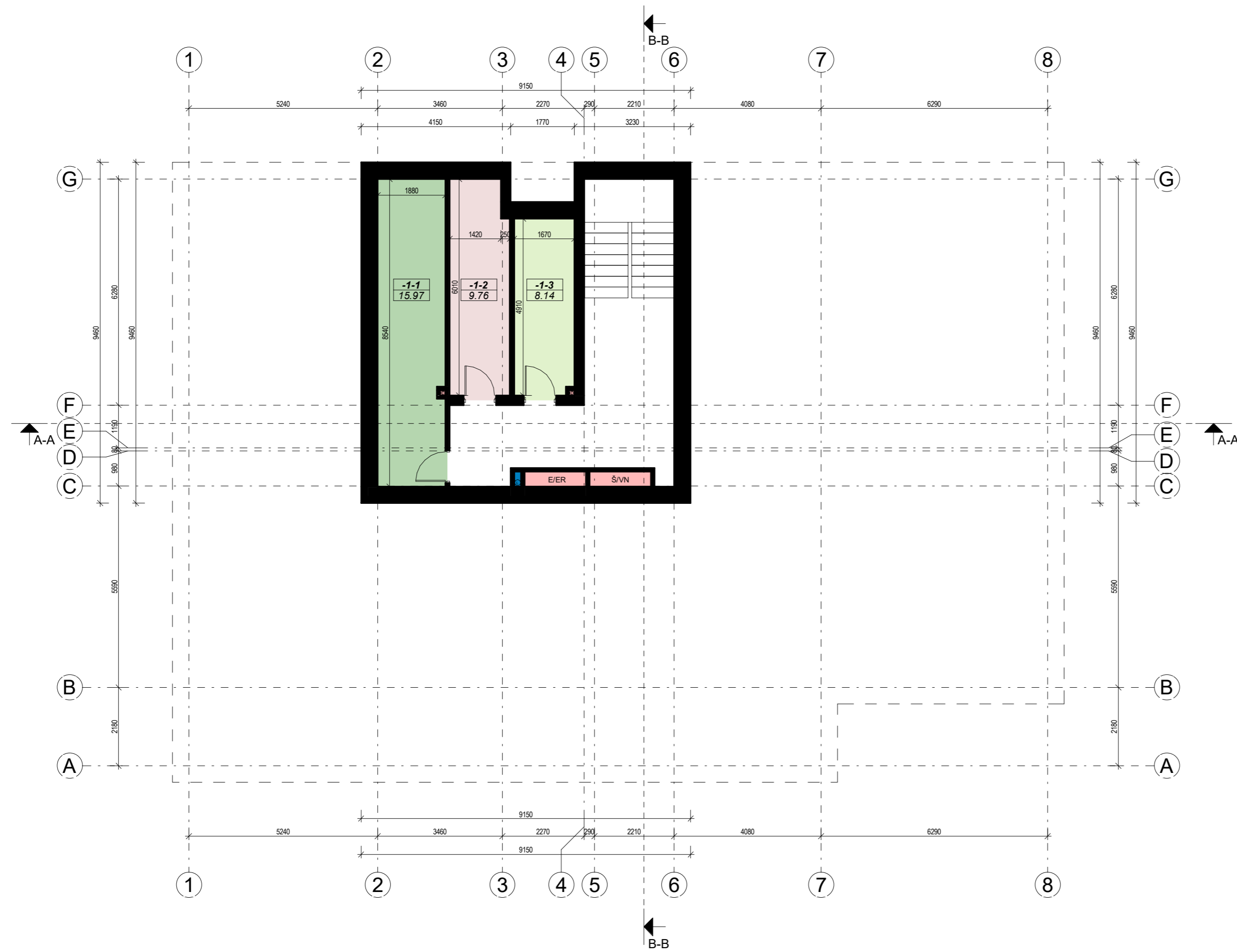

RŪSIO AUKŠTO PATALPŲ EKSPLIKACIJA		
NR.	PAVADINIMAS	PLOTAS
-1-1	Šilumos punktas	15.97 m ²
-1-2	Vandens apskaitos mazgas	9.76 m ²
-1-3	Elektros skydinė	8.14 m ²
		33.88 m ²

RŪSIO AUKŠTO BENDRAS PLOTAS	
PLOTAS	
33.88 m ²	

PASTABOS:

- Dėl konstrukcinių sprendimų konsultuotis su atestuotu konstruktoriumi.
- Projekto pakeitimus raštiškai derinti su projekto vadovu. Už nesuderintus keitimus projekto vadovas neatsako.
- Visi darbai, kurie gali būti pagrįstai laikomi būtinais tinkamam projektuojamų patalpų eksploatavimui ir darbų užbaigimui, turi būti privalomi, nepriklausomai nuo to, ar jie yra parodyti brėžiniuose arba apibūdinti šiame dokumente ar ne.
- Durų, langų, fasadų matmenis tikslinti vietoje.
- Vykdamas darbus vietoje iškilus klausimams ar neatitiktims brėžinyje pateiktiems nurodymams/matmenims kreiptis į projektuotoją, sprendžiantį projekto vykdymo priežiūros tvarką.

Atestato Nr.: 109797	 UAB „Projektavimo Sprendimai“ Konstitucijos g. 3, LT-09308, Vilnius	Daugiabučių gyvenamųjų namų Mozūriškių g. Nr. 190, Vilniaus m. statybos projektas																													
109797	<table border="1"> <thead> <tr> <th>Pareigos</th> <th>V. Pavardė</th> <th>Parašas</th> <th>Data</th> </tr> </thead> <tbody> <tr> <td>Direktorius</td> <td>K. Sankauskas</td> <td></td> <td>2020-11</td> </tr> <tr> <td>PV/PDV</td> <td>L. Paulauskas</td> <td></td> <td>2020-11</td> </tr> <tr> <td>Arch.</td> <td>A. Žilius</td> <td></td> <td>2020-11</td> </tr> <tr> <td>Arch.</td> <td>T. Lemeševs</td> <td></td> <td>2020-11</td> </tr> <tr> <td>Arch.</td> <td>A. Babaitė</td> <td></td> <td>2020-11</td> </tr> <tr> <td>Arch.</td> <td>G. Paknys</td> <td></td> <td>2020-11</td> </tr> </tbody> </table>	Pareigos	V. Pavardė	Parašas	Data	Direktorius	K. Sankauskas		2020-11	PV/PDV	L. Paulauskas		2020-11	Arch.	A. Žilius		2020-11	Arch.	T. Lemeševs		2020-11	Arch.	A. Babaitė		2020-11	Arch.	G. Paknys		2020-11	Statybos darbų rūšis: Nauja statyba Projekto dalis: Bendroji/Architektūrinė	
Pareigos	V. Pavardė	Parašas	Data																												
Direktorius	K. Sankauskas		2020-11																												
PV/PDV	L. Paulauskas		2020-11																												
Arch.	A. Žilius		2020-11																												
Arch.	T. Lemeševs		2020-11																												
Arch.	A. Babaitė		2020-11																												
Arch.	G. Paknys		2020-11																												
A 1595		Dokumento pavadinimas: DAUGIABUČIŲ „C“, „E“ RŪSIO AUKŠTO PLANAS																													
Etapas	PP	Tekstinis žymuo 20-PP-20-008- B029	Laida 0																												

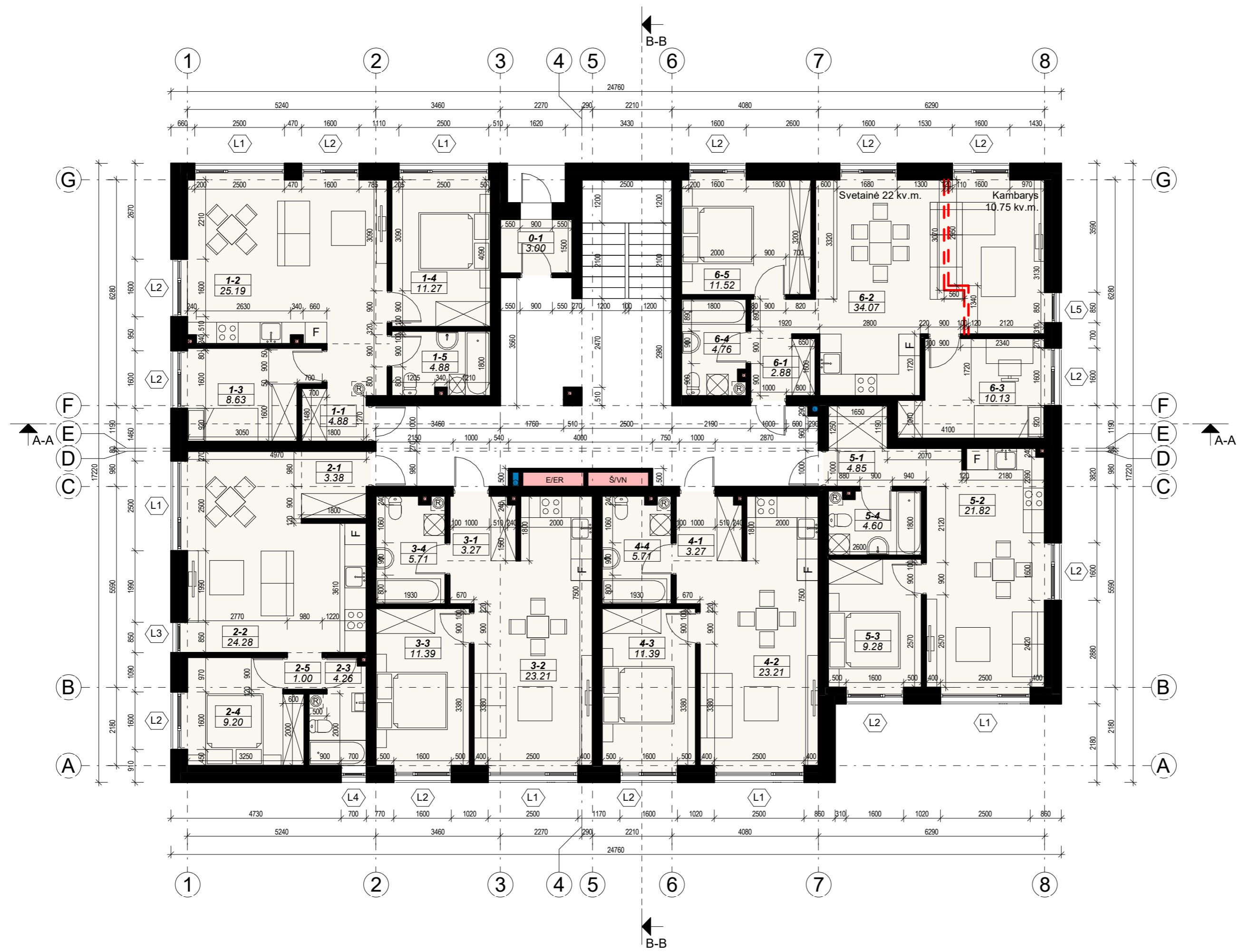

BUTO 1 EKSPLIKACIJA	
NR.	PLOTAS
1-1	4.88 m ²
1-2	25.19 m ²
1-3	8.63 m ²
1-4	11.27 m ²
1-5	4.88 m ²
54.84 m ²	

BUTO 2 EKSPLIKACIJA	
NR.	PLOTAS
2-1	3.38 m ²
2-2	24.28 m ²
2-3	4.26 m ²
2-4	9.20 m ²
2-5	1.00 m ²
42.13 m ²	

BUTO 3 EKSPLIKACIJA	
NR.	PLOTAS
3-1	3.27 m ²
3-2	23.21 m ²
3-3	11.39 m ²
3-4	5.71 m ²
43.58 m ²	

BUTO 4 EKSPLIKACIJA	
NR.	PLOTAS
4-1	3.27 m ²
4-2	23.21 m ²
4-3	11.39 m ²
4-4	5.71 m ²
43.58 m ²	

BUTO 5 EKSPLIKACIJA	
NR.	PLOTAS
5-1	4.85 m ²
5-2	21.82 m ²
5-3	9.28 m ²
5-4	4.60 m ²
40.54 m ²	

BUTO 6 EKSPLIKACIJA	
NR.	PLOTAS
6-1	2.88 m ²
6-2	34.07 m ²
6-3	10.13 m ²
6-4	4.76 m ²
6-5	11.52 m ²
63.36 m ²	

PASTABOS:
 1. Dėl konstrukcinių sprendimų konsultuotis su atestuotu konstruktoriumi.
 2. Projekto pakeitimus raštiškai derinti su projekto vadovu. Už nesuderintus keitimus projekto vadovas neatsako.
 3. Visi darbai, kurie gali būti pagrįstai laikomi būtinais tinkamam projektuojamų patalpų eksploatavimui ir darbų užbaigimui, turi būti privalomi, nepriklausomai nuo to, ar jie yra parodyti brėžiniuose arba apibūdinti šiame dokumente ar ne.
 4. Durų, langų, fasadų matmenis tikslinti vietoje.
 5. Vykdamas darbus vietoje iškilus klausimams ar neatitiktims brėžinyje pateiktiems nurodymams/matmenims kreiptis į projektuotoją, sprendžiantį projekto vykdymo priežiūros tvarką.

PIRMO AUKŠTO BENDROSIOS PATALPOS	
NR.	PLOTAS
0-1	3.00 m ²

PIRMO AUKŠTO BENDRAS PLOTAS	
PLOTAS	
291.05 m ²	

Atestato Nr.:	PS UAB „Projektavimo Sprendimai“ Konstitucijos g. 3, LT-09308, Vilnius	Daugiabučių gyvenamųjų namų Mozūriškių g. Nr. 190, Vilniaus m. statybos projektas	
109797	PROJEKTAVIMO SPRENDIMAI	Statybos darbų rūšis: Nauja statyba	
	Pareigos V. Pavardė	Parašas	Data
	Direktorius K. Sankauskas		2020-11
A 1595	PV/PDV L. Paulauskas		2020-11
	Arch. A. Žilius		2020-11
	Arch. T. Lemeševs		2020-11
	Arch. A. Babaitytė		2020-11
	Arch. G. Paknys		2020-11
Etapas	Tekstinis žymuo		
PP	UAB "Vilnius Nord"	20-PP-20-008- B030	1 1
DAUGIABUČIŲ „C“, „E“ PIRMO AUKŠTO PLANAS			Laida 0

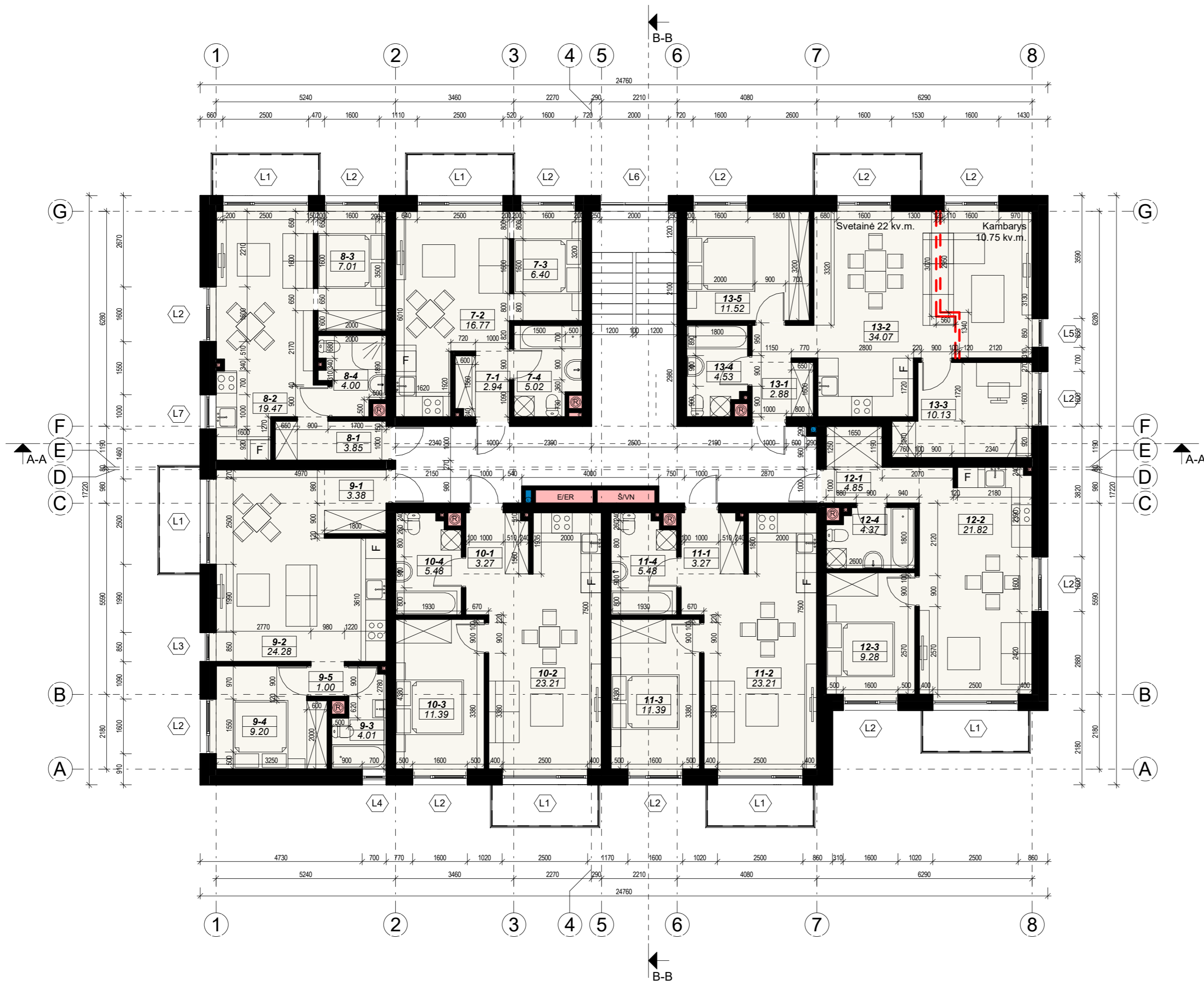

BUTO 7 EKSPLIKACIJA	
NR.	PLOTAS

7-1	2.94 m ²
7-2	16.77 m ²
7-3	6.40 m ²
7-4	5.02 m ²
31.13 m ²	

BUTO 9 EKSPLIKACIJA	
NR.	PLOTAS

9-1	3.38 m ²
9-2	24.28 m ²
9-3	4.01 m ²
9-4	9.20 m ²
9-5	1.00 m ²
41.88 m ²	

BUTO 11 EKSPLIKACIJA	
NR.	PLOTAS

11-1	3.27 m ²
11-2	23.21 m ²
11-3	11.39 m ²
11-4	5.48 m ²
43.36 m ²	

BUTO 13 EKSPLIKACIJA	
NR.	PLOTAS

13-1	2.88 m ²
13-2	34.07 m ²
13-3	10.13 m ²
13-4	4.53 m ²
13-5	11.52 m ²
63.14 m ²	

BUTO 8 EKSPLIKACIJA	
NR.	PLOTAS

8-1	3.85 m ²
8-2	19.47 m ²
8-3	7.01 m ²
8-4	4.00 m ²
34.33 m ²	

BUTO 10 EKSPLIKACIJA	
NR.	PLOTAS

10-1	3.27 m ²
10-2	23.21 m ²
10-3	11.39 m ²
10-4	5.48 m ²
43.36 m ²	

BUTO 12 EKSPLIKACIJA	
NR.	PLOTAS

12-1	4.85 m ²
12-2	21.82 m ²
12-3	9.28 m ²
12-4	4.37 m ²
40.32 m ²	

ANTRO AUKŠTO BENDRAS PLOTAS	
PLOTAS	
297.52 m ²	

PASTABOS:

- Dėl konstrukcinių sprendimų konsultuoti su atestuotu konstruktoriumi.
- Projekto pakeitimus raštiškai derinti su projekto vadovu. Už nesuderintus keitimus projekto vadovas neatsako.
- Visi darbai, kurie gali būti pagrįstai laikomi būtinais tinkamam projektuojamų patalpų eksploatavimui ir darbų užbaigimui, turi būti privalomi, nepriklausomai nuo to, ar jie yra parodyti brėžiniuose arba apibūdinti šiame dokumente ar ne.
- Durų, langų, fasadų matmenis tikslinti vietoje.
- Vykdamas darbus vietoje iškilus klausimams ar neatitiktims brėžinyje pateiktiems nurodymams/matmenims kreiptis į projektuotoją, sprendžiantį projekto vykdymo priežiūros tvarką.

Atestato Nr.:	PS UAB „Projektavimo Sprendimai“ Konstitucijos g. 3, LT-09308, Vilnius	Daugiabučių gyvenamųjų namų Mozūriškių g. Nr. 190, Vilniaus m. statybos projektas	
109797	PROJEKTAVIMO SPRENDIMAI	Statybos darbų rūšis: Nauja statyba	
	Pareigos V. Pavardė	Parašas	Data
	Direktorius K. Sankauskas		2020-11
A 1595	PV/PDV L. Paulauskas		2020-11
	Arch. A. Žilius		2020-11
	Arch. T. Lemeševs		2020-11
	Arch. A. Babaitytė		2020-11
	Arch. G. Paknys		2020-11
Etapas	Tekstinis žymuo		
PP	UAB "Vilnius Nord"	20-PP-20-008- B031	1 1

DAUGIABUČIŲ „C“, „E“ ANTRO AUKŠTO PLANAS

Laida
0



BUTO 14 EKSPLIKACIJA	
NR.	PLOTAS

14-1	2.94 m ²
14-2	16.77 m ²
14-3	6.40 m ²
14-4	5.02 m ²
31.13 m ²	

BUTO 15 EKSPLIKACIJA	
NR.	PLOTAS

15-1	3.85 m ²
15-2	19.47 m ²
15-3	7.01 m ²
15-4	4.00 m ²
34.33 m ²	

BUTO 16 EKSPLIKACIJA	
NR.	PLOTAS

16-1	3.38 m ²
16-2	24.28 m ²
16-3	4.01 m ²
16-4	9.20 m ²
16-5	1.00 m ²
41.88 m ²	

BUTO 17 EKSPLIKACIJA	
NR.	PLOTAS

17-1	3.27 m ²
17-2	23.21 m ²
17-3	11.39 m ²
17-4	5.48 m ²
43.36 m ²	

BUTO 18 EKSPLIKACIJA	
NR.	PLOTAS

18-1	3.27 m ²
18-2	23.21 m ²
18-3	11.39 m ²
18-4	5.48 m ²
43.36 m ²	

BUTO 19 EKSPLIKACIJA	
NR.	PLOTAS

19-1	4.85 m ²
19-2	21.82 m ²
19-3	9.28 m ²
19-4	4.37 m ²
40.32 m ²	

BUTO 20 EKSPLIKACIJA	
NR.	PLOTAS

20-1	2.88 m ²
20-2	34.07 m ²
20-3	10.13 m ²
20-4	4.53 m ²
20-5	11.52 m ²
63.14 m ²	

TREČIO AUKŠTO BENDRAS PLOTAS	
PLOTAS	
297.52 m ²	

PASTABOS:
 1. Dėl konstrukcinių sprendimų konsultuoti su atestuotu konstruktoriumi.
 2. Projekto pakeitimus raštiškai derinti su projekto vadovu. Už nesuderintus keitimus projekto vadovas neatsako.
 3. Visi darbai, kurie gali būti pagrįstai laikomi būtinais tinkamam projektuojamų patalpų eksploatavimui ir darbų užbaigimui, turi būti privalomi, nepriklausomai nuo to, ar jie yra parodyti brėžiniuose arba apibūdinti šiame dokumente ar ne.
 4. Durų, langų, fasadų matmenis tikslinti vietoje.
 5. Vykdamas darbus vietoje iškilus klausimams ar neatitiktims brėžinyje pateiktiems nurodymams/matmenims kreiptis į projektuotoją, sprendžiantį projekto vykdymo priežiūros tvarką.

Atestato Nr.:	PS UAB „Projektavimo Sprendimai“ Konstitucijos g. 3, LT-09308, Vilnius	Daugiabučių gyvenamųjų namų Mozūriškių g. Nr. 190, Vilniaus m. statybos projektas	
109797	PROJEKTAVIMO SPRENDIMAI	Statybos darbų rūšis: Nauja statyba	
	Pareigos V. Pavardė	Parašas	Data
	Direktorius K. Sankauskas		2020-11
A 1595	PV/PDV L. Paulauskas		2020-11
	Arch. A. Žilius		2020-11
	Arch. T. Lemeševas		2020-11
	Arch. A. Babaitytė		2020-11
	Arch. G. Paknys		2020-11
Etapas	Tekstinis žymuo		
PP	UAB "Vilnius Nord"	20-PP-20-008- B032	1 1

DAUGIABUČIŲ „C“, „E“ TREČIO AUKŠTO PLANAS

Laida 0



MEDŽIAGŲ KIEKIAI		
SUTARTINIAI ŽYMĖJIMAI		
	Rusvos spalvos klinkerinės plytelės	133,08 m ² (19,5%)
	Pilkai rusvos spalvos klinkerinės plytelės	155,21 m ² (22,8%)
	Tamsiai pilkos spalvos klinkerinės plytelės	117,04 m ² (17,1%)
	Šviesiai pilkas struktūrinis tinkas	144,22 m ² (21,1%)
	Tamsiai pilkas struktūrinis tinkas	28,99 m ² (4,3%)
	Tamsiai pilkas cokolinis tinkas	25,07 m ² (3,7%)

MEDŽIAGŲ KIEKIAI	
Struktūrinio tinko angokraščiai	77,61 m ² (11,5%)
Palangių apskardinimas	115,4 m

PASTABOS:

- Dėl konstrukcinių sprendimų konsultuotis su atestuotu konstruktoriumi.
- Projekto pakeitimus raštiškai derinti su projekto vadovu. Už nesuderintus keitimus projekto vadovas neatsako.
- Visi darbai, kurie gali būti pagrįstai laikomi būtiniais tinkamam projektuojamų patalpų eksploatavimui ir darbų užbaigimui, turi būti privalomi, nepriklausomai nuo to, ar jie yra parodyti brėžiniuose arba apibūdinti šiame dokumente ar ne.
- Durų, langų, fasadų matmenis tikslinti vietoje.
- Vykdamas darbus vietoje iškilus klausimams ar neatitikimams brėžinyje pateiktiems nurodymams/matmenims kreiptis į projektuotoją, sprendžiantį projekto vykdymo priežiūros tvarką.

Atestato Nr.: 109797	UAB „Projektavimo Sprendimai“ Konstitucijos g. 3, LT-09308, Vilnius	Daugiabučių gyvenamųjų namų Mozūriškių g. Nr. 190, Vilniaus m. statybos projektas																													
		Statybos darbų rūšis: Nauja statyba																													
A 1595	<table border="1"> <thead> <tr> <th>Pareigos</th> <th>V. Pavardė</th> <th>Parašas</th> <th>Data</th> </tr> </thead> <tbody> <tr> <td>Direktorius</td> <td>K. Sankauskas</td> <td></td> <td>2020-11</td> </tr> <tr> <td>PV/PDV</td> <td>L. Paulauskas</td> <td></td> <td>2020-11</td> </tr> <tr> <td>Arch.</td> <td>A. Žilius</td> <td></td> <td>2020-11</td> </tr> <tr> <td>Arch.</td> <td>T. Lemeševs</td> <td></td> <td>2020-11</td> </tr> <tr> <td>Arch.</td> <td>A. Babaitytė</td> <td></td> <td>2020-11</td> </tr> <tr> <td>Arch.</td> <td>G. Paknys</td> <td></td> <td>2020-11</td> </tr> </tbody> </table>	Pareigos	V. Pavardė	Parašas	Data	Direktorius	K. Sankauskas		2020-11	PV/PDV	L. Paulauskas		2020-11	Arch.	A. Žilius		2020-11	Arch.	T. Lemeševs		2020-11	Arch.	A. Babaitytė		2020-11	Arch.	G. Paknys		2020-11	Projektas dalis: Bendroji/Architektūrinė	
Pareigos	V. Pavardė	Parašas	Data																												
Direktorius	K. Sankauskas		2020-11																												
PV/PDV	L. Paulauskas		2020-11																												
Arch.	A. Žilius		2020-11																												
Arch.	T. Lemeševs		2020-11																												
Arch.	A. Babaitytė		2020-11																												
Arch.	G. Paknys		2020-11																												
Etapas	PP	UAB "Vilnius Nord"		Dokumento pavadinimas: DAUGIABUČIŲ „C“, „E“ FASADAS 8-1	Laida 0																										
		20-PP-20-008- B033				1	1																								



MEDŽIAGŲ KIEKIAI		
SUTARTINIAI ŽYMĖJIMAI		
	Rusvos spalvos klinkerinės plytelės	133,08 m ² (19,5%)
	Pilkai rusvos spalvos klinkerinės plytelės	155,21 m ² (22,8%)
	Tamsiai pilkos spalvos klinkerinės plytelės	117,04 m ² (17,1%)
	Šviesiai pilkas struktūrinis tinkas	144,22 m ² (21,1%)
	Tamsiai pilkas struktūrinis tinkas	28,99 m ² (4,3%)
	Tamsiai pilkas cokolinis tinkas	25,07 m ² (3,7%)

MEDŽIAGŲ KIEKIAI	
Struktūrinio tinko angokraščiai	77,61 m ² (11,5%)
Palangių apskardinimas	115,4 m

PASTABOS:

- Dėl konstrukcinių sprendimų konsultuotis su atestuotu konstruktoriumi.
- Projekto pakeitimus raštiškai derinti su projekto vadovu. Už nesuderintus keitimus projekto vadovas neatsako.
- Visi darbai, kurie gali būti pagrįstai laikomi būtiniais tinkamam projektuojamų patalpų eksploatavimui ir darbų užbaigimui, turi būti privalomi, nepriklausomai nuo to, ar jie yra parodyti brėžiniuose arba apibūdinti šiame dokumente ar ne.
- Durų, langų, fasadų matmenis tikslinti vietoje.
- Vykdamas darbus vietoje iškilus klausimams ar neatitikimams brėžinyje pateiktiems nurodymams/matmenims kreiptis į projektuotoją, sprendžiantį projekto vykdymo priežiūros tvarką.

Atestato Nr.: 109797	UAB „Projektavimo Sprendimai“ Konstitucijos g. 3, LT-09308, Vilnius	Daugiabučių gyvenamųjų namų Mozūriškių g. Nr. 190, Vilniaus m. statybos projektas		
		Statybos darbų rūšis: Nauja statyba		
A 1595	Pareigos	V. Pavardė	Parašas	Data
	Direktorius	K. Sankauskas		2020-11
	PV/PDV	L. Paulauskas		2020-11
	Arch.	A. Žilius		2020-11
	Arch.	T. Lemeševas		2020-11
	Arch.	A. Babaitytė		2020-11
	Arch.	G. Paknys		2020-11
Etapas	Tekstinis žymuo			
PP	UAB "Vilnius Nord"			20-PP-20-008- B034
				Laida
				0
				1
				1



MEDŽIAGŲ KIEKIAI		
SUTARTINIAI ŽYMĖJIMAI		
	Rusvos spalvos klinkerinės plytelės	133,08 m ² (19,5%)
	Pilkai rusvos spalvos klinkerinės plytelės	155,21 m ² (22,8%)
	Tamsiai pilkos spalvos klinkerinės plytelės	117,04 m ² (17,1%)
	Šviesiai pilkas struktūrinis tinkas	144,22 m ² (21,1%)
	Tamsiai pilkas struktūrinis tinkas	28,99 m ² (4,3%)
	Tamsiai pilkas cokolinis tinkas	25,07 m ² (3,7%)

MEDŽIAGŲ KIEKIAI	
Struktūrinio tinko angokraščiai	77,61 m ² (11,5%)
Palangių apskardinimas	115,4 m

PASTABOS:

- Dėl konstrukcinių sprendimų konsultuotis su atestuotu konstruktoriumi.
- Projekto pakeitimus raštiškai derinti su projekto vadovu. Už nesuderintus keitimus projekto vadovas neatsako.
- Visi darbai, kurie gali būti pagrįstai laikomi būtinais tinkamam projektuojamų patalpų eksploatavimui ir darbų užbaigimui, turi būti privalomi, nepriklausomai nuo to, ar jie yra parodyti brėžiniuose arba apibūdinti šiame dokumente ar ne.
- Durų, langų, fasadų matmenis tikslinti vietoje.
- Vykdamas darbus vietoje iškilus klausimams ar neatitiktims brėžinyje pateiktiems nurodymams/matmenims kreiptis į projektuotoją, sprendžiantį projekto vykdymo priežiūros tvarką.

Atestato Nr.:		UAB „Projektavimo Sprendimai“ Konstitucijos g. 3, LT-09308, Vilnius		Daugiabučių gyvenamųjų namų Mozūriškių g. Nr. 190, Vilniaus m. statybos projektas		
109797	PROJEKTAVIMO SPRENDIMAI			Statybos darbų rūšis: Nauja statyba		
	Pareigos	V. Pavardė	Parašas	Data	Projekto dalis: Bendroji/Architektūrinė	
	Direktorius	K. Sankauskas		2020-11	Dokumento pavadinimas: DAUGIABUČIŲ „C“, „E“ FASADAS A-G	
A 1595	PV/PDV	L. Paulauskas		2020-11		
	Arch.	A. Žilius		2020-11		
	Arch.	T. Lemeševs		2020-11		
	Arch.	A. Babaitytė		2020-11		
	Arch.	G. Paknys		2020-11		
Etapas				Tekstinis žymuo		
PP	UAB "Vilnius Nord"			20-PP-20-008- B035		Laida 0
					1	1



MEDŽIAGŲ KIEKIAI		
SUTARTINIAI ŽYMĖJIMAI		
	Rusvos spalvos klinkerinės plytelės	133,08 m ² (19,5%)
	Pilkai rusvos spalvos klinkerinės plytelės	155,21 m ² (22,8%)
	Tamsiai pilkos spalvos klinkerinės plytelės	117,04 m ² (17,1%)
	Šviesiai pilkas struktūrinis tinkas	144,22 m ² (21,1%)
	Tamsiai pilkas struktūrinis tinkas	28,99 m ² (4,3%)
	Tamsiai pilkas cokolinis tinkas	25,07 m ² (3,7%)

MEDŽIAGŲ KIEKIAI	
Struktūrinio tinko angokraščiai	77,61 m ² (11,5%)
Palangių apskardinimas	115,4 m

PASTABOS:

- Dėl konstrukcinių sprendimų konsultuotis su atestuotu konstruktoriumi.
- Projekto pakeitimus raštiškai derinti su projekto vadovu. Už nesuderintus keitimus projekto vadovas neatsako.
- Visi darbai, kurie gali būti pagrįstai laikomi būtinais tinkamam projektuojamų patalpų eksploatavimui ir darbų užbaigimui, turi būti privalomi, nepriklausomai nuo to, ar jie yra parodyti brėžiniuose arba apibūdinti šiame dokumente ar ne.
- Durų, langų, fasadų matmenis tikslinti vietoje.
- Vykdamas darbus vietoje iškilus klausimams ar neatitikimams brėžinyje pateiktiems nurodymams/matmenims kreiptis į projektuotoją, sprendžiantį projekto vykdymo priežiūros tvarką.

Atestato Nr.: 109797	UAB „Projektavimo Sprendimai“ Konstitucijos g. 3, LT-09308, Vilnius	Daugiabučių gyvenamųjų namų Mozūriškių g. Nr. 190, Vilniaus m. statybos projektas				
		Statybos darbų rūšis: Nauja statyba				
A 1595	Pareigos	V. Pavardė	Parašas	Data	Projekto dalis: Bendroji/Architektūrinė DAUGIABUČIŲ „C“, „E“ FASADAS G-A	Laida 0
	Direktorius	K. Sankauskas		2020-11		
	PV/PDV	L. Paulauskas		2020-11		
	Arch.	A. Žilius		2020-11		
	Arch.	T. Lemeševs		2020-11		
Arch.	A. Babaitytė		2020-11			
Arch.	G. Paknys		2020-11			
Etapas	UAB "Vilnius Nord"			Tekstinis žymuo		
PP	UAB "Vilnius Nord"			20-PP-20-008- B036	1	1

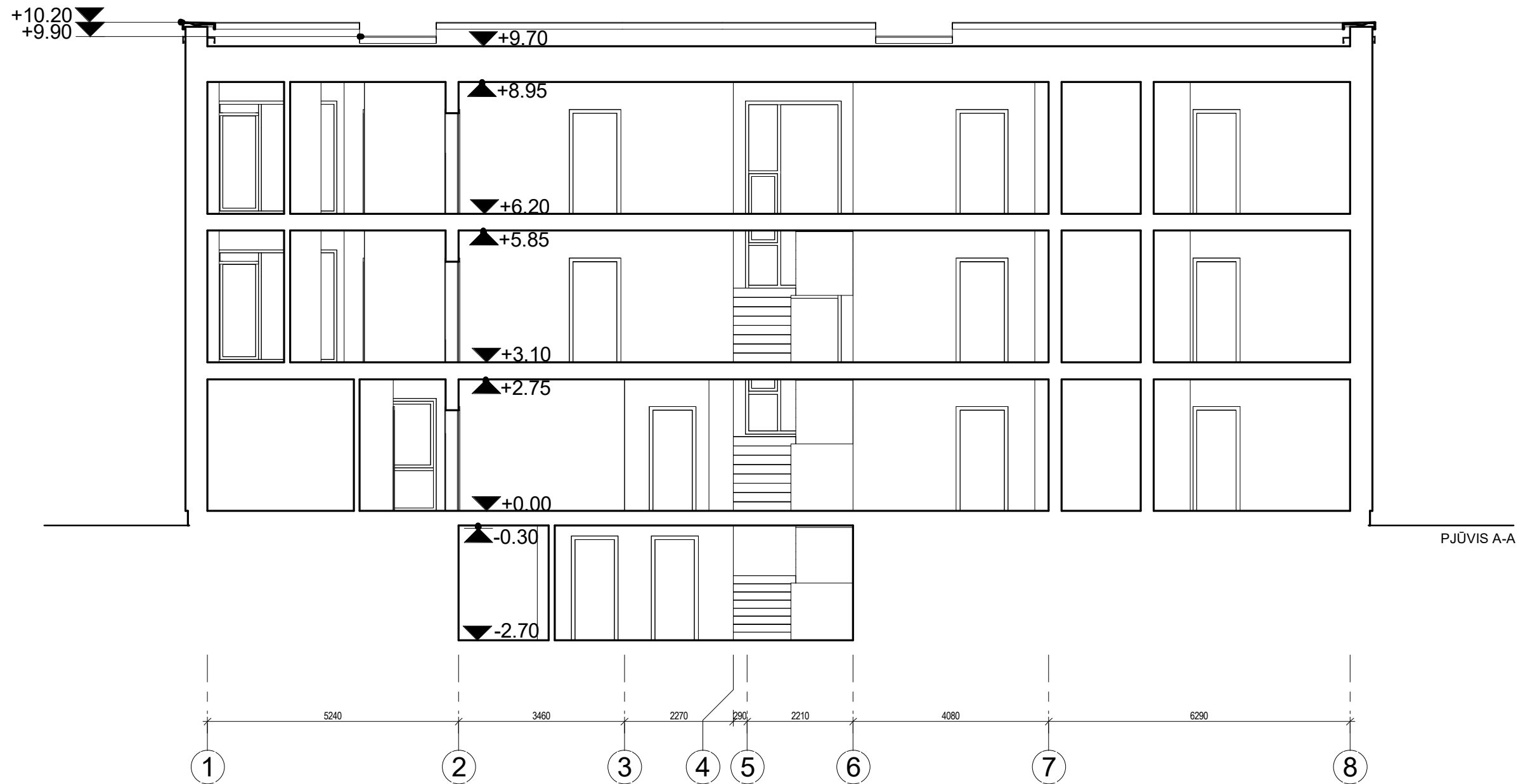

PASTABOS:

1. Dėl konstrukcinių sprendimų konsultuotis su atestuotu konstruktoriumi.
2. Projekto pakeitimus raštiškai derinti su projekto vadovu. Už nesuderintus keitimus projekto vadovas neatsako.
3. Visi darbai, kurie gali būti pagrįstai laikomi būtiniais tinkamam projektuojamų patalpų eksploatavimui ir darbų užbaigimui, turi būti privalomi, nepriklausomai nuo to, ar jie yra parodyti brėžiniuose arba apibūdinti šiame dokumente ar ne.
4. Durų, langų, fasadų matmenis tikslinti vietoje.
5. Vykdamas darbus vietoje iškilus klausimams ar neatitikimams brėžinyje pateiktiems nurodymams/matmenims kreiptis į projektuotoją, sprendžiantį projekto vykdymo priežiūros tvarką.

Atestato Nr.: 109797		UAB „Projektavimo Sprendimai“ Konstitucijos g. 3, LT-09308, Vilnius			Daugiabučių gyvenamųjų namų Mozūriškių g. Nr. 190, Vilniaus m. statybos projektas		
		Statybos darbų rūšis: Nauja statyba			Projekto dalis: Bendroji/Architektūrinė		
A 1595	Pareigos	V. Pavardė	Parašas	Data	Dokumento pavadinimas: DAUGIABUČIŲ „C“, „E“ PJŪVIS A-A		
	Direktorius	K. Sankauskas		2020-11			
	PV/PDV	L. Paulauskas		2020-11			
	Arch.	A. Žilius		2020-11			
	Arch.	T. Lemeševs		2020-11			
	Arch.	A. Babaitytė		2020-11	Laida 0		
	Arch.	G. Paknys		2020-11			
Etapas	PP				Tekstinis žymuo		
	UAB "Vilnius Nord"				20-PP-20-008- B037		
					1	1	

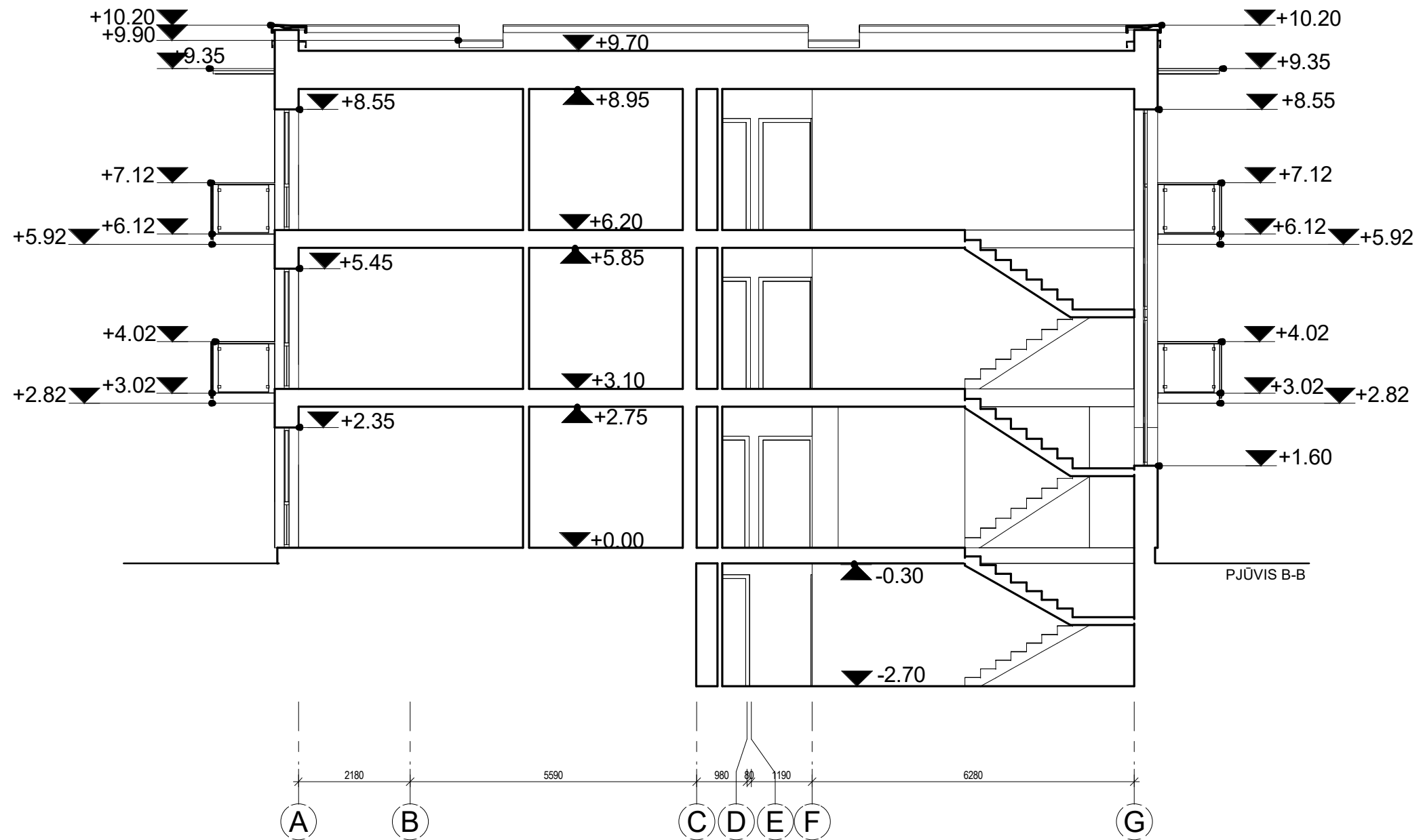

PASTABOS:

1. Dėl konstrukcinių sprendimų konsultuotis su atestuotu konstruktoriumi.
2. Projekto pakeitimus raštiškai derinti su projekto vadovu. Už nesuderintus keitimus projekto vadovas neatsako.
3. Visi darbai, kurie gali būti pagrįstai laikomi būtinais tinkamam projektuojamų patalpų eksploatavimui ir darbų užbaigimui, turi būti privalomi, nepriklausomai nuo to, ar jie yra parodyti brėžiniuose arba apibūdinti šiame dokumente ar ne.
4. Durų, langų, fasadų matmenis tikslinti vietoje.
5. Vykdamas darbus vietoje iškilus klausimams ar neatitikimams brėžinyje pateiktiems nurodymams/matmenims kreiptis į projektuotoją, sprendžiantį projekto vykdymo priežiūros tvarką.

Atestato Nr.:	 UAB „Projektavimo Sprendimai“ Konstitucijos g. 3, LT-09308, Vilnius	Daugiabučių gyvenamųjų namų Mozūriškių g. Nr. 190, Vilniaus m. statybos projektas																														
109797		Statybos darbų rūšis: Nauja statyba																														
	<table border="1"> <thead> <tr> <th>Pareigos</th> <th>V. Pavardė</th> <th>Parašas</th> <th>Data</th> </tr> </thead> <tbody> <tr> <td>Direktorius</td> <td>K. Sankauskas</td> <td></td> <td>2020-11</td> </tr> <tr> <td>A 1595 PV/PDV</td> <td>L. Paulauskas</td> <td></td> <td>2020-11</td> </tr> <tr> <td>Arch.</td> <td>A. Žilius</td> <td></td> <td>2020-11</td> </tr> <tr> <td>Arch.</td> <td>T. Lemeševs</td> <td></td> <td>2020-11</td> </tr> <tr> <td>Arch.</td> <td>A. Babaitytė</td> <td></td> <td>2020-11</td> </tr> <tr> <td>Arch.</td> <td>G. Paknys</td> <td></td> <td>2020-11</td> </tr> </tbody> </table>	Pareigos	V. Pavardė	Parašas	Data	Direktorius	K. Sankauskas		2020-11	A 1595 PV/PDV	L. Paulauskas		2020-11	Arch.	A. Žilius		2020-11	Arch.	T. Lemeševs		2020-11	Arch.	A. Babaitytė		2020-11	Arch.	G. Paknys		2020-11	Projekto dalis: Bendroji/Architektūrinė		Laida
Pareigos	V. Pavardė	Parašas	Data																													
Direktorius	K. Sankauskas		2020-11																													
A 1595 PV/PDV	L. Paulauskas		2020-11																													
Arch.	A. Žilius		2020-11																													
Arch.	T. Lemeševs		2020-11																													
Arch.	A. Babaitytė		2020-11																													
Arch.	G. Paknys		2020-11																													
	Dokumentų pavadinimas:			0																												
	DAUGIABUČIŲ „C“, „E“ PJŪVIS B-B				1																											
Etapas	Tekstinis žymuo			1																												
PP	UAB "Vilnius Nord"		20-PP-20-008- B038		1																											



PASTABOS:

1. Dėl konstrukcinių sprendimų konsultuotis su atestuotu konstruktoriumi.
2. Projekto pakeitimus raštiškai derinti su projekto vadovu. Už nesuderintus keitimus projekto vadovas neatsako.
3. Visi darbai, kurie gali būti pagrįstai laikomi būtiniais tinkamam projektuojamų patalpų eksploatavimui ir darbų užbaigimui, turi būti privalomi, nepriklausomai nuo to, ar jie yra parodyti brėžiniuose arba apibūdinti šiame dokumente ar ne.
4. Durų, langų, fasadų matmenis tikslinti vietoje.
5. Vykdydami darbus vietoje iškilus klausimams ar neatitikimams brėžinyje pateiktiems nurodymams/matmenims kreiptis į projektuotoją, sprendžiantį projekto vykdymo priežiūros tvarką.

Atestato Nr.:	 UAB „Projektavimo Sprendimai“ Konstitucijos g. 3, LT-09308, Vilnius	Daugiabučių gyvenamųjų namų Mozūriškių g. Nr. 190, Vilniaus m. statybos projektas																														
109797		Statybos darbų rūšis: Nauja statyba																														
	<table border="1"> <thead> <tr> <th>Pareigos</th> <th>V. Pavardė</th> <th>Parašas</th> <th>Data</th> </tr> </thead> <tbody> <tr> <td>Direktorius</td> <td>K. Sankauskas</td> <td></td> <td>2020-11</td> </tr> <tr> <td>PV/PDV</td> <td>L. Paulauskas</td> <td></td> <td>2020-11</td> </tr> <tr> <td>Arch.</td> <td>A. Žilius</td> <td></td> <td>2020-11</td> </tr> <tr> <td>Arch.</td> <td>T. Lemeševs</td> <td></td> <td>2020-11</td> </tr> <tr> <td>Arch.</td> <td>A. Babaitytė</td> <td></td> <td>2020-11</td> </tr> <tr> <td>Arch.</td> <td>G. Paknys</td> <td></td> <td>2020-11</td> </tr> </tbody> </table>	Pareigos	V. Pavardė	Parašas	Data	Direktorius	K. Sankauskas		2020-11	PV/PDV	L. Paulauskas		2020-11	Arch.	A. Žilius		2020-11	Arch.	T. Lemeševs		2020-11	Arch.	A. Babaitytė		2020-11	Arch.	G. Paknys		2020-11	Projektas dalis: Bendroji/Architektūrinė		
Pareigos	V. Pavardė	Parašas	Data																													
Direktorius	K. Sankauskas		2020-11																													
PV/PDV	L. Paulauskas		2020-11																													
Arch.	A. Žilius		2020-11																													
Arch.	T. Lemeševs		2020-11																													
Arch.	A. Babaitytė		2020-11																													
Arch.	G. Paknys		2020-11																													
A 1595	Dokumento pavadinimas:			Laida																												
	DAUGIABUČIŲ „A“, „B“, „D“ VIZUALIZACIJOS				0																											
Etapas	Tekstinis žymuo																															
PP	UAB "Vilnius Nord"		20-PP-20-008- B039	1	1																											



Registracijos Nr.	 UAB "Projektavimo sprendimai" Konstitucijos pr. 3, LT-09308, Vilnius Tel. Nr.: 85 2610506			Projektas: Daugiabučių gyvenamųjų namų Mozūriškių g. Nr.190, Vilniaus m. statybos projektas	
109797	Direkt.	K. Sankauskas	2020 11	Statybos darbų rūšis: Nauja statyba	
A1595	PV/PDV-SA	L. Paulauskas	2020 11	Dalis: Bendroji / architektūrinė	
	ARCH.	A. Žilius	2020 11	Brėžinio pavadinimas:	
	ARCH.	T. Lemeševs	2020 11	VIZUALIZACIJA NR.1	
	ARCH.	A. Babaitytė	2020 11	0	
	ARCH.	G. Paknys	2020 11		
Etapas	Užsakovas:			Žymuo:	Lapas
pp	UAB "Vilnius Nord"			20-PP-20-008-B040	Lapų
					1
					1



Registracijos Nr.	 UAB "Projektavimo sprendimai" Konstitucijos pr. 3, LT-09308, Vilnius Tel. Nr.: 85 2610506			Daugiabučių gyvenamųjų namų Mozūriškių g. Nr.190, Vilniaus m. statybos projektas		
109797	Direkt.	K. Sankauskas	2020 11	Statybos darbų rūšis: Nauja statyba		
A1595	PV/PDV-SA	L. Paulauskas	2020 11	Dalys: Bendroji / architektūrinė		
	ARCH.	A. Žilius	2020 11	Brėžinio pavadinimas: VIZUALIZACIJA NR.2		
	ARCH.	T. Lemeševas	2020 11	0		
	ARCH.	A. Babaitytė	2020 11			
	ARCH.	G. Paknys	2020 11			
Etapas	Užsakovas:			Žymuo:	Lapas	Lapų
PP	UAB "Vilnius Nord"			20-PP-20-008-B041	1	1



Registracijos Nr.	 UAB "Projektavimo sprendimai" Konstitucijos pr. 3, LT-09308, Vilnius Tel. Nr.: 85 2610506			Projektas: Daugiabučių gyvenamųjų namų Mozūriškių g. Nr.190, Vilniaus m. statybos projektas		
109797	Direkt.	K. Sankauskas	2020 11	Statybos darbų rūšis: Nauja statyba		
A1595	PV/PDV-SA	L. Paulauskas	2020 11	Dalis: Bendroji / architektūrinė	Laida	
	ARCH.	A. Žilius	2020 11	Brėžinio pavadinimas: VIZUALIZACIJA NR.3	0	
	ARCH.	T. Lemeševs	2020 11			
	ARCH.	A. Babaitytė	2020 11			
	ARCH.	G. Paknys	2020 11			
Etapas	Užsakovas:			Žymuo:	Lapas	Lapų
PP	UAB "Vilnius Nord"			20-PP-20-008-B042	1	1



Registracijos Nr.	 UAB "Projektavimo sprendimai" Konstitucijos pr. 3, LT-09308, Vilnius Tel. Nr.: 85 2610506			Daugiabučių gyvenamųjų namų Mozūriškių g. Nr.190, Vilniaus m. statybos projektas	
109797	Direkt.	K. Sankauskas	2020 11	Statybos darbų rūšis: Nauja statyba	
A1595	PV/PDV-SA	L. Paulauskas	2020 11	Dalis: Bendroji / architektūrinė	Laida
	ARCH.	A. Žilius	2020 11	Brėžinio pavadinimas: VIZUALIZACIJA NR.5	0
	ARCH.	T. Lemeševs	2020 11		
	ARCH.	A. Babaitytė	2020 11		
	ARCH.	G. Paknys	2020 11		
Etapas	Užsakovas:			Žymuo:	Lapas
PP	UAB "Vilnius Nord"			20-PP-20-008-B043	1
					Lapų
					1



Atestato Nr.:	 UAB „Projektavimo Sprendimai“ Konstitucijos g. 3, LT-09308, Vilnius			Daugiabučių gyvenamųjų namų Mozūriškių g. Nr. 190, Vilniaus m. statybos projektas		
109797	<small>PROJEKTAVIMO SPRENDIMAI</small>			Statybos darbų rūšis: Nauja statyba		
	Pareigos	V. Pavardė	Parašas	Data	Projekto dalis: Bendroji/Architektūrinė	
	Direktorius	K. Sankauskas		2020-11	Dokumento pavadinimas: VIZUALIZACIJOS NR.6	
A 1595	PV/PDV	L. Paulauskas		2020-11		
	Arch.	A. Žilius		2020-11		
	Arch.	T. Lemeševs		2020-11		
	Arch.	A. Babaitytė		2020-11		
	Arch.	G. Paknys		2020-11		
	Etapas	UAB "Vilnius Nord"			Tekstinis žymuo 20-PP-20-008-B044	Laida 0
					1	1



Atestato Nr.:	 UAB „Projektavimo Sprendimai“ Konstitucijos g. 3, LT-09308, Vilnius			Daugiabučių gyvenamųjų namų Mozūriškių g. Nr. 190, Vilniaus m. statybos projektas		
109797	<small>PROJEKTAVIMO SPRENDIMAI</small>			Statybos darbų rūšis: Nauja statyba		
	Pareigos	V. Pavardė	Parašas	Data	Projektas dalis: Bendroji/Architektūrinė	
	Direktorius	K. Sankauskas		2020-11	Dokumento pavadinimas: VIZUALIZACIJOS NR.6	
A 1595	PV/PDV	L. Paulauskas		2020-11		
	Arch.	A. Žilius		2020-11		
	Arch.	T. Lemeševs		2020-11		
	Arch.	A. Babaitė		2020-11		
	Arch.	G. Paknys		2020-11		
Etapas				Tekstinis žymuo		
PP	UAB "Vilnius Nord"			20-PP-20-008- B045		1 1