

Projektuotojas:

UAB „Architektūros namai“

Algirdo g. 11-3, Vilnius

Įm.k. 302848362

Mob.tel.: +37067598180

El.p. info@architekturosnamai.lt

Direktorius Jonas Gaižauskas

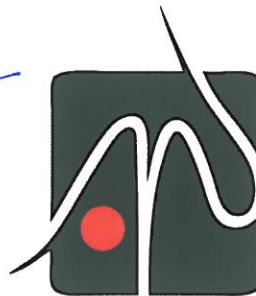

Užsakovas	UAB „Vilspekas“ <i>Gen. direktorius Gintaris Borovskij</i>	
Statinio pavadinimas	Sandėliavimo paskirties pastato Naujoji Riovonių g. 25A, Vilniuje, statybos projektas	
Statybos vieta	Naujoji Riovonių g. 25A, Vilnius	
Statybos rūšis	Nauja statyba	
Statinio kategorija	Neypatingas statinys	
Projekto stadija	Projektiniai pasiūlymai (PP)	
Leidimas/Žymuo	I leidimas	AN-21.01.18-PP
Data	2021-01	

Pareigos	Vardas, pavardė	Parašas
PV, PDV at. nr. A 2016	Tomas Gaižauskas	<i>Tomas Gaižauskas</i> - El. parašas
Architektas	Jonas Gaižauskas	El. parašas
Architektas	Tomas Astrauskas	El. parašas

Vilnius, 2021

BYLOS SUDĖTIES ŽINIARAŠTIS

Eilės Nr.	Dokumento žymuo	Lapų sk.	Laida	Dokumento pavadinimas	Pastabos	Lapo Nr.
		1	0	Titulinis		1
2.	AN-21.01.18-PP-BSZ	1	0	Bylos sudėties žiniaraštis		2
3.	AN-21.01.18-PP-BSR	2	0	Bendrieji statinio rodikliai		3
4.	AN-21.01.18-PP-AR	4	0	Aiškinamasis raštas		5
5.				Brėžiniai:		
	AN-21.01.18-PP-SP	1	0	Situacijos planas		9
	AN-21.01.18-PP-SP	1	0	Apsaugos zonų planas		10
	AN-21.01.18-PP-SP	1	0	Nužymėjimo planas		11
	AN-21.01.18-PP-SP	1	0	Dangų planas		12
	AN-21.01.18-PP-SP	1	0	Vertikalinis planas		13
	AN-21.01.18-PP-SP	1	0	Apželdinimo planas		14
	AN-21.01.18-PP	1	0	Aukšto planas.		15
	AN-21.01.18-PP	1	0	Fasadas tarp ašių C-A		16
	AN-21.01.18-PP	1	0	Fasadas tarp ašių A-C		17
	AN-21.01.18-PP	1	0	Fasadas tarp ašių 1-5		18
	AN-21.01.18-PP	1	0	Fasadas tarp ašių 5-1		19
	AN-21.01.18-PP	1	0	Pjūvis A-A		20
	AN-21.01.18-PP	1	0	Vizualizacija		21
6.				Priedai:		
		4		Projektinių pasiūlymų rengimo užduotis		22

0	2020	Projektiniai pasiūlymai			
LAIDA	DATA	LAIDOS STATUSAS KEITIMO PRIEŽASTIS (JEI TAIKOMA)			
KVAL. PATV. DOK. NR.	UAB „Architektūros namai“ Algirdo g. 11-3, Vilnius Įm.k. 302848362 Mob.tel.: +37067598180 El.p. info@architekturosnamai.lt				STATINIO PROJEKTO PAVADINIMAS: SANDĖLIAVIMO PASKIRTIES PASTATO NAUJOJI RIOVONIŲ G. 25A, VILNIUJE, STATYBOS PROJEKTAS
A 2016	PV	T. Gaižauskas	El.parašas	DOKUMENTO PAVADINIMAS: BYLOS SUDĖTIES ŽINIARAŠTIS	
	Arch.	J. Gaižauskas			
	Arch.	T. Astrauskas			
LT	STATYTOJAS: UAB „Vilspėkas“			DOKUMENTO ŽYMUO: AN-21.01.18-PP-BSZ	
				Lapas	Lapu
				1	1

BENDRIEJI STATINIO RODIKLIAI

Pavadinimas	Mato vienetas	Kiekis	Pastabos
I SKYRIUS SKLYPAS			
1. sklypo plotas	m ²	1878	
2. sklypo užstatymo intensyvumas	%	57	
3. sklypo užstatymo tankis	%	39	
II SKYRIUS PASTATAI			
1. Negyvenamieji pastatai: Sandėliavimo paskirties pastatas			<i>Neypatingas statinys</i>
1.1. Pastato paskirties rodikliai (gamybos, kitos planuojamos ūkinės veiklos, paslaugų apimtis, butų, vietų, lovų, bendras ir aptarnaujamų žmonių skaičius, kiti rodikliai).		-	
1.2. Pastato bendrasis plotas.*	m ²	329.33	
1.3. Pastato naudingasis plotas. *	m ²	-	
1.4. Pastato tūris.*	m ³	1904	
1.5. Aukštų skaičius.*	vnt.	1	
1.6. Pastato aukštis. *	m	6.50	
1.7. Butų skaičius (gyvenamajame name), iš jų:			
1.7.1. 1 kambario	vnt.	-	
1.7.2. 2 ir daugiau kambarių	vnt.	-	
1.8. Energinio naudingumo klasė		-	
1.9. Pastato (patalpų) akustinio komforto sąlygų klasė		-	

0	2021	Projektiniai pasiūlymai	
LAIDA	DATA	LAIDOS STATUSAS KEITIMO PRIEŽASTIS (JEI TAIKOMA)	
KVAL. PATV. DOK. NR.	UAB „Architektūros namai“ Algirdo g. 11-3, Vilnius Įm.k. 302848362 Mob.tel.: +37067598180 El.p. info@architekturosnamai.lt		
A 2016	PV	T. Gaižauskas	El.parašas
	Arch.	J. Gaižauskas	
	Arch.	T. Astrauskas	
LT	STATYTOJAS: UAB „Vilspėkas“		STATINIO PROJEKTO PAVADINIMAS: SANDĖLIAVIMO PASKIRTIES PASTATO NAUJOJI RIOVONIŲ G. 25A, VILNIUJE, STATYBOS PROJEKTAS DOKUMENTO PAVADINIMAS: BENDRIEJI STATINIO RODIKLIAI DOKUMENTO ŽYMUO: AN-21.01.18-PP-BSR
		Lapas	Lapy
		1	2

Pavadinimas	Mato vienetas	Kiekis	Pastabos
1.10. Statinio atsparumo ugniai laipsnis		<i>I</i>	
1.11. Kiti papildomi pastato rodikliai		-	
IV SKYRIUS INŽINERINIAI TINKLAI (Nurodomas kiekvienos paskirties inžinerinių tinklų pavadinimas ir rodikliai)			
4. inžinerinių tinklų ilgis*		-	
5. vamzdžio skersmuo (tik vamzdynamics)	mm	-	
6. elektros tinklų laidininkų skaičius ir skerspjūvis	vnt.; mm ²	-	
7. elektroninio ryšio laidininkų porų skaičius ir skerspjūvis	vnt.; mm ²	-	
V SKYRIUS KITI STATINIAI		-	

Statytojas:
 UAB „Vilspekas“2021-02-10
 (vardas, pavardė, parašas, data)

Statinio projekto vadovas:
 Tomas Gaižauskas, Atestato Nr. A 2016, 2021-02-10
 (vardas, pavardė, parašas, kvalifikacijos atestato Nr., data)

Dokumento žymuo	Lapas	Lapų	Laida
AN-21.01.18-PP-BSR	2	2	0

AIŠKINAMASIS RAŠTAS

1. IŠEITINIAI DOKUMENTAI

1.1. SANDĖLIAVIMO PASKIRTIES PASTATO NAUJOJI RIOVONIŲ G. 25A, VILNIUJE, STATYBOS PROJEKTO PROJEKGINIAI PASIŪLYMAI (PP) PARENGTI VADOVAUJANTIS:

1. Sklypo (Kadastrinis Nr.: **0101/0067:194**) ŽEMĖS SKLYPO PLANU, suderintu 2021-02-02;
2. Sklypo Naujoji Riovonių g. 25A, Vilniuje. TOPOGRAFINIU PLANU;
3. Valstybės įmonės Registrų centro NEKILNOJAMOJO TURTO REGISTRO CENTRINIO DUOMENŲ BANKO IŠRAŠAIS, Registro Nr. 44/1334749;
4. Užsakovo pateiktu projektavimo darbų užsakymu ir projektavimo užduotimi.

1.2. PAGRINDINIŲ NORMATYVINIŲ STATYBOS TECHNINIŲ DOKUMENTŲ, KURIAIS VADOVAUJANTIS PARENGTAS TP SĄRAŠAS

- **LR Įstatymai:**

1. LR Statybos įstatymas.
2. LR Žemės įstatymas.

- **Statybos techniniai reglamentai:**

1. STR 1.01.04:2013 Statybos produktų, neturinčių darniųjų techninių specifikacijų, eksploatacinių savybių pastovumo vertinimas, tikrinimas ir deklarasavimas. Bandymų laboratorijų ir sertifikavimo įstaigų paskyrimas;
2. STR 1.01.05:2007 Normatyviniai statybos techniniai dokumentai;
3. STR 1.01.08:2002 Statinio statybos rūšys;
4. STR 1.01.03:2017 Statinių klasifikavimas;
5. STR 1.02.01:2017 Statybos dalyvių atestavimo ir teisės pripažinimo tvarkos aprašas;
6. STR 1.04.04:2017 Statinio projektavimas, projekto ekspertizė;
7. STR 1.05.01:2017 Statybą leidžiantys dokumentai. Statybos užbaigimas. Statybos sustabdymas. Savavališkos statybos padarinių šalinimas. Statybos pagal neteisėtai išduotą statybą leidžiantį dokumentą padarinių šalinimas;
8. STR 1.06.01:2016 Statybos darbai. Statinio statybos priežiūra;
9. STR 1.12.06:2002 Statinio naudojimo paskirtis ir gyvavimo trukmė;
10. STR 2.03.02:2005 Gamybos, pramonės ir sandėliavimo statinių sklypų tvarkymas;
11. STR 2.01.01(1):2005 Esminis statinio reikalavimas. Mechaninis atsparumas ir pastovumas;
12. STR 2.01.01(2):1999 Esminiai statinio reikalavimai. Gaisrinė sauga;
13. STR 2.01.01(3):1999 Esminiai statinio reikalavimai. Higiena, sveikata, aplinkos apsauga;

0	2021	Projektiniai pasiūlymai		
LAIDA	DATA	LAIDOS STATUSAS KEITIMO PRIEŽASTIS (JEI TAIKOMA)		
KVAL. PATV. DOK. NR.	UAB „Architektūros namai“ Algirdo g. 11-3, Vilnius Įm.k. 302848362 Mob.tel.: +37067598180 El.p. info@architekturosnamai.lt			STATINIO PROJEKTO PAVADINIMAS: SANDĖLIAVIMO PASKIRTIES PASTATO NAUJOJI RIOVONIŲ G. 25A, VILNIUJE, STATYBOS PROJEKTAS
A 2016	PV	T. Gaižauskas	El.parašas	DOKUMENTO PAVADINIMAS: AIŠKINAMASIS RAŠTAS
	Arch.	J. Gaižauskas		
	Arch.	T. Astrauskas		
LT	STATYTOJAS: UAB „VM Valda“		DOKUMENTO ŽYMUO: AN-21.01.18-PP-AR	Lapas 1
				Lapy 4

14. STR 2.01.01(4):2008 Esminiai statinio reikalavimai. Naudojimo sauga;
15. STR 2.01.01(5):2008 Esminis statinio reikalavimas. Apsauga nuo triukšmo;
16. STR 2.01.01(6):2008 Esminiai statinio reikalavimai. Energijos taupymas ir šilumos išsaugojimas;
17. STR 2.01.07:2003 Pastatų vidaus ir išorės aplinkos apsauga nuo triukšmo;
18. STR 2.01.08:2003 Lauko sąlygomis naudojamos įrangos į aplinką skleidžiamo triukšmo valdymas;
19. STR 2.02.02:2004 Visuomeninės paskirties statiniai;
20. STR 2.03.01:2019 Statinių prieinamumas;
21. STR 2.01.02:2016 Pastatų energinio naudingumo projektavimas ir sertifikavimas;
22. STR 2.04.01:2018 Pastatų atitvaros. Sienos, stogai, langai ir išorinės įėjimo durys;
23. STR 2.05.13:2004 Statinių konstrukcijos. Grindys;
24. STR 2.06.04:2014 Gatvės ir vietinės reikšmės keliai.

• **Higienos normos:**

1. HN 33:2011 Triukšmo ribiniai dydžiai gyvenamuosiuose ir visuomeninės paskirties pastatuose bei jų aplinkoje;
2. HN 98:2000 Natūralus ir dirbtinis darbo vietų apšvietimas. Apšvietos ribinės vertės ir bendrieji matavimo reikalavimai;
3. HN 42:2009 Gyvenamųjų ir visuomeninių pastatų patalpų mikroklimatas;
4. LRV 2003-04-24 nutarimas Nr.501 „Dėl buities, sanitarinių ir higienos patalpų įrengimo reikalavimų“.

2. BENDRIEJI DUOMENYS

- **Projekto pavadinimas.** Sandėliavimo paskirties pastato Naujoji Riovonių g. 25A, Vilniuje, statybos projektas.
- **Statytojas (užsakovas).** UAB „Vilspėkas“
- **Projektuotojas.** Projektinius pasiūlymus parengė UAB „Architektūros namai“, projekto vadovas Tomas Gaižauskas (kvalifikacijos atestatas Nr. A2016), architektai Jonas Gaižauskas ir Tomas Astrauskas.
- **Projekto vadovas.** Tomas Gaižauskas, at. Nr. A2016.
- **Statybos ir projektavimo finansavimo šaltiniai.** Privačios lėšos
- **Statybos rūšis.** Vadovaujantis STR 1.01.08:2002 „Statinio statybos rūšys“ p.8.1, statybos rūšis yra naujo statinio statyba.
- **Projektuojami pastatai.** Sandėliavimo paskirties pastatas. Žymėjimas sklypo plane Nr.1;
- **Pastatų grupės pagal paskirtį.** Sandėliavimo paskirties pastatas - negyvenamasis pastatas;
- **Statinių kategorija.** Neypatingas statinys.

3. ESAMOS SITUACIJOS APRAŠYMAS

Sklype esamas požeminis sandėlis (un. nr. 1095-8031-5093) griaunamas, ir jo vietoje projektuojamas naujas sandėliavimo paskirties pastatas (iki 350 kv. m.).

Projektas atliktas vadovaujantis Vilniaus miesto savivaldybės administracijos direktoriaus pavaduotojo 2020 m. liepos 23 d. įsakymu Nr. A30-1995/20 patvirtinto teritorijos Savanorių pr. 174A, B, C, G detaliojo plano sklypo Nr. 2 sklype Naujoji Riovonių g. 25A pakoreguotais (TPDR registracijos Nr. T00054735) sprendiniais.

Dokumento žymuo	Lapas	Lapų	Laida
AN-20.08.28-PP-AR	2	4	0

Projekte numatytas norminis automobilių ir dviračių stovėjimo vietų skaičius (automobilių poreikis pagal sandėliavimo patalpos plotą skaičiuotinas 2 vietos, numatomos 8 vietos, dviračių stovėjimo vieta skaičiuotina 1, numatomos dvi).

Inžinerinė infrastruktūra

Šiuo metu nagrinėjamoje teritorijoje yra pilnai išvystyta inžinerinė infrastruktūra. Yra elektros, ryšių, centralizuoti vandentiekio ir buitinių nuotekų, dujotiekio, šilumos tinklai. Planuojamam sklypui ir jame esančiam pastatui yra sudarytos vandens transportavimo, geriamojo vandens nuotekų nuvedimo ir komunikacijų aptarnavimo bei elektros energijos perdavimo subabonentui ir elektros tinklų bei įrenginių priežiūros sutartys (Nr. E-195, 2019-10-01, Nr. V-195, 2019-10-01). Kadangi projektuojamas sklypas aprūpinamas centralizuotu vandentikiu bei buitinių nuotekų surinkimu, užtikrinamas saugus geriamojo vandens tiekimas ir saugus buitinių nuotekų tvarkymo būdas. Esamiems tinklams nustatomos ir tikslinamos esamos apsaugos zonos.

Želdiniai

Vadovaujantis registro centro pastabomis bei nuorodomis, reikia išsaugoti sklype augančius medžius. Sklypo pietvakarinėje ir pietrytinėje pusėse yra medžių, kurie turi būti tvarkomi atsižvelgiant į 2008-03-12 LRV nutarimą „Dėl kriterijų, pagal kuriuos medžiai ir krūmai, augantys ne miškų ūkio paskirties žemėje, priskiriami saugotiniems, patvirtinimo ir medžių ir krūmų priskyrimo saugotiniems“ Nr. 206. Planuojama teritorija yra netoli miško ir patenka į gamtinio karkaso teritoriją.

Sklypas yra pilnai užstatytas: įrengta asfalto ir trinkelų danga ir stovi pastatai. Vadovaujantis 2007-02-14 d. LR AM įsakymu „Dėl gamtinio karkaso nuostatų patvirtinimo“ Nr. D1-96, planuojamas sklypas atitinka stipriai pažeisto (degraduoto) geokologinio potencialo gamtinio karkaso požymius: „Stipriai pažeisto (degraduoto) geokologinio potencialo gamtinio karkaso teritorijos – teritorijų planavimo dokumentais nustatytos gamtinio karkaso teritorijos, praradusios natūralią kraštovaizdžio struktūrą, nebegalinčią atlikti ekologinio kompensavimo funkcijų, esančios intensyviai urbanizuotose, užstatylose didžiųjų ir vidutinio dydžio miestų centrinių dalių (senamiesčių) teritorijose, pramonės rajonuose, taip pat kitose teritorijose, kuriose iki 20 % ploto užima miškai, pavieniai medžiai ar jų grupės, medžių juostos, krūmai, želdynai, pievos, kiti gamtinio kraštovaizdžio elementai.“ Sklypo atžvilgiu, pietrytinėje pusėje, už 50m yra miškas.

Želdynų plotas numatomas vadovaujantis LR AM 2007-12-21 įsakymo Nr. D1-694 „Dėl atskirųjų rekreacinės paskirties želdynų plotų normų ir priklausomųjų želdynų normų (plotų) nustatymo tvarkos aprašo patvirtinimo“ Priklausomųjų želdynų normų (plotų) nustatymo tvarkos aprašu:

„5.3. žemės sklype, kurio naudojimo būdas – **pramonės ir sandėliavimo objektų teritorijos**, susisiekimo ir inžinerinių komunikacijų aptarnavimo objektų teritorijos (toliau – nurodytas žemės sklypas), **želdynų norma:**

5.3.1. **neprivaloma**, jei nurodytas žemės sklypas yra ne toliau kaip 50 m ar ribojasi su mišku ir (ar) atskiruoju želdynu, ne mažesniu už nurodytą žemės sklypą;

5.3.2. gali būti mažinama dvigubai, jei ne toliau kaip 200 m atstumu nuo nurodyto žemės sklypo ribos yra miškas ar atskirasis želdynas, du kartus didesnio ploto už nurodytą žemės sklypą;

5.4. nurodytame žemės sklype želdynų norma gali būti mažinama tiek, kiek galima kompensuoti vienu ar keliais išvardintais būdais:

5.4.1. **nurodytame žemės sklype apželdinant stogus ir (ar) atliekant sienų ar kitą vertikalųjį želdinimą**;

Planuojamam žemės sklypui nustatoma 10 proc. priklausomųjų želdynų norma.

Sklype kertamos tris menkavertės obelys (fotofiksacija ir naujų krūmų ir vejų sprendiniai pateikti sklypo apželdinimo brėžinyje). Obelių kamieno diametras apie 10 cm.

Atliekų tvarkymas

Sklypo centrinėje dalyje, šalia servitutinio kelio, numatoma atliekų rūšiavimo ir surinkimo aikštelė. Atliekos bus tvarkomos individualiai, tuo tikslu sudarius su atliekų perdirbimo įmone sutartį.

Dokumento žymuo	Lapas	Lapų	Laida
AN-20.08.28-PP-AR	3	4	0

Lietaus vandens poreikio surinkimo skaičiavimai pateikti prieduose, numatomas lietaus nuotekų nuvedimas į centralizuotus "Grindos" tinklus. Žalioje zonoje projektuojama krūmų kompozicija (žiūrėti sklypo apželdinimo planą).

Statinio konstrukcijos. Numatomi gręžtiniai poliniai pamatai, metalinės kolonos ir santvaros, dengtos daugiasluoksnėmis plokštėmis.

Dokumento žymuo	Lapas	Lapų	Laida
AN-20.08.28-PP-AR	4	4	0

SITUACIJOS PLANAS M1:500

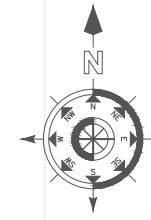

EKSPLIKACIJA	
1	PROJEKTUOJAMAS SANDĖLIAVIMO PASKIRTIES PASTATAS
2	ESAMAS ADMINISTRACINIS PASTATAS

SKLYPO RODIKLIAI			
Nr.	Rodiklio pavadinimas	Matas	Kiekis
1	Sklypo plotas	m ²	1878
2	Pastatų užstatymo plotas	m ²	726,00
3	Sklypo užstatymo intensyvumas	%	57
4	Sklypo užstatymo tankis	%	39

PAGRINDINIAI PROJEKTUOJAMO PASTATO RODIKLIAI			
Nr.	Rodiklio pavadinimas	Matas	Kiekis
1	Užstatymo plotas	m ²	345,00
2	Bendrasis plotas	m ²	329,33
3	Aukštų skaičius		1
4	Pastato aukštis	m	6,50

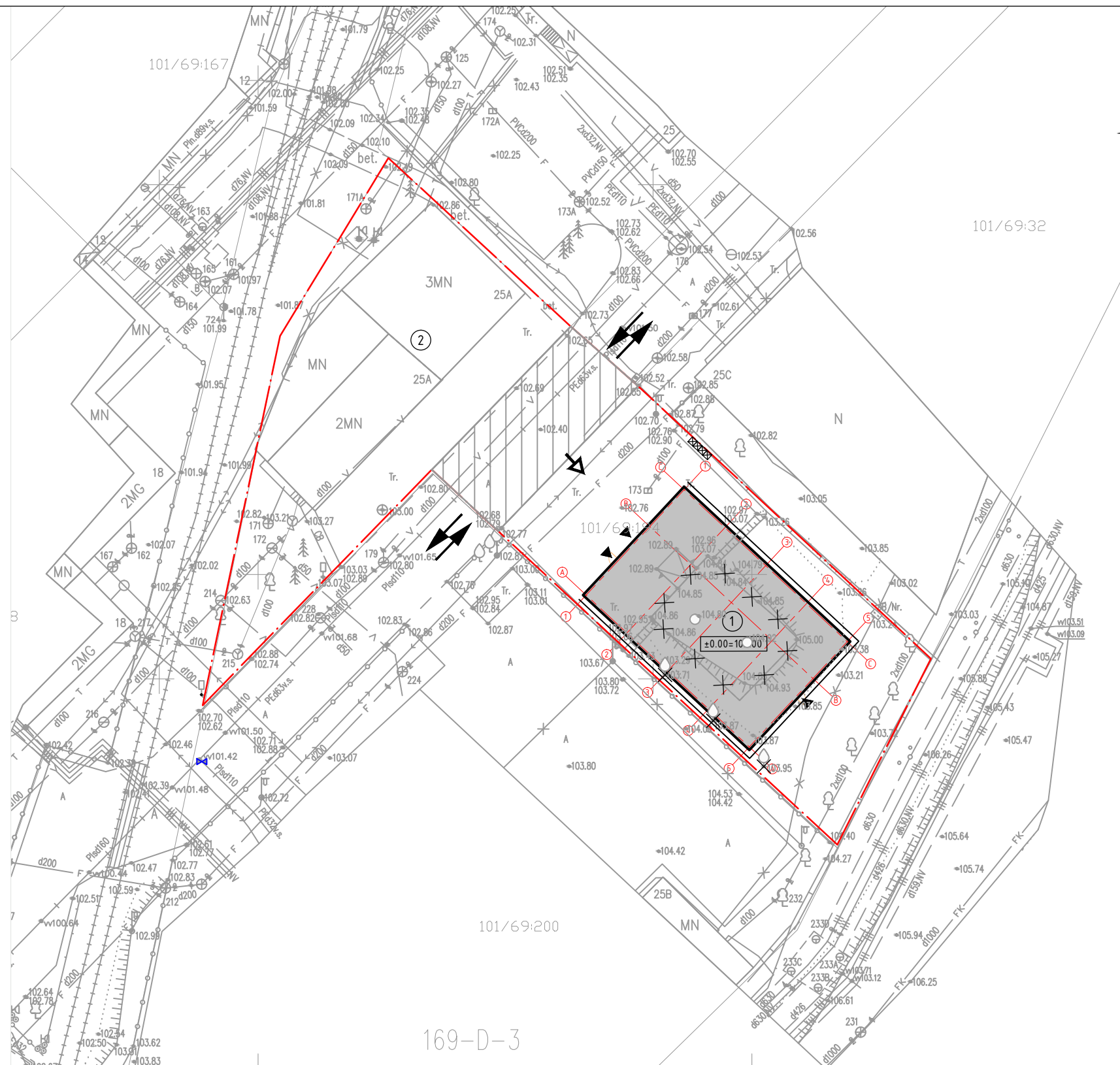

Paraiškos Nr. 130076

Stambaus mastelio topografinių planų derinimo su inžinerinius tinklus eksploatuojančiomis organizacijomis viešojoje elektroninėje paslaugoje (TOPD) topografinio plano teritorijai suteiktas unikalus numeris ir data.	Data	Suteiktas unikalus Nr.
	2019-11-28	13:19:11956

0	2021 02	Statybos leidimui		
Laida	Data	Laidos statusas ir išleidimo priežastis (jei taikoma)		
Kval. dok. nr.		UAB „Architektūros namai“ Algirdo g. 11, Vilnius Įm.k. 302848362 www.architekturosnamai.lt	Sandėliavimo paskirties pastato Naujoji Rivonių g. 25A, Vilniuje, statybos projektas	
A 2016	PV, PDV	Tomas Gaižauskas	2021 02	Laida
	Architektas	Jonas Gaižauskas	2021 02	0
				M1:500
				Lapas
LT	Statytojas: UAB "Vilspėkas"		AN-21.01.18-PP-SP	Lapų 1 7

APSAUGOS ZONŲ PLANAS M1:500

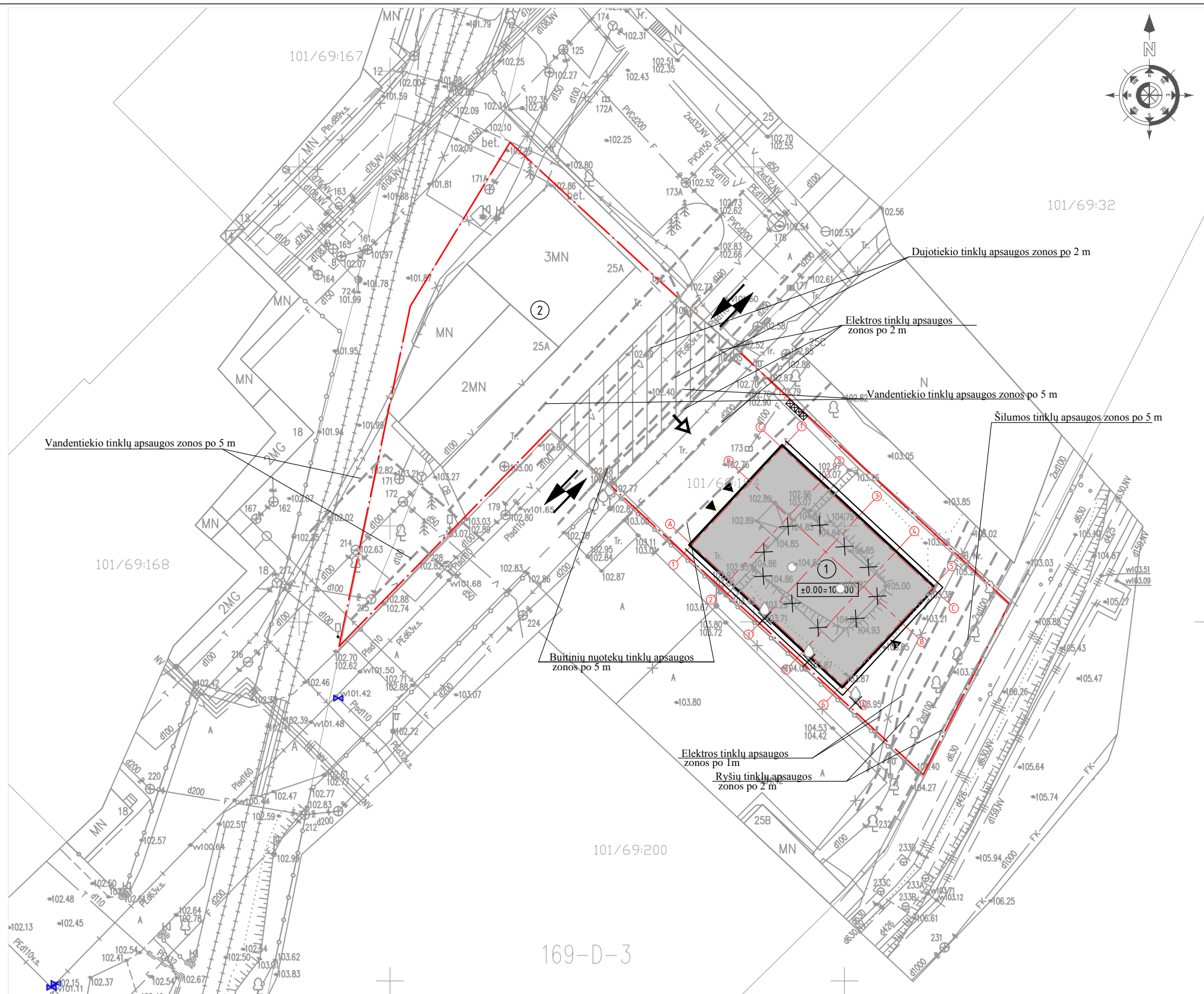
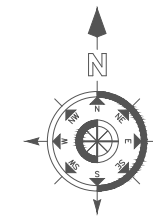

EKSPLIKACIJA	
1	PROJEKTUOJAMAS SANDĖLIAVIMO PASKIRTIES PASTATAS
2	ESAMAS ADMINISTRACINIS PASTATAS

SKLYPO RODIKLIAI			
Nr.	Rodiklio pavadinimas	Matas	Kiekis
1	Sklypo plotas	m ²	1878
2	Pastatų užstatymo plotas	m ²	726,00
3	Sklypo užstatymo intensyvumas	%	57
4	Sklypo užstatymo tankis	%	39

PAGRINDINIAI PROJEKTUOJAMO PASTATO RODIKLIAI			
Nr.	Rodiklio pavadinimas	Matas	Kiekis
1	Užstatymo plotas	m ²	345,00
2	Bendrasis plotas	m ²	329,33
3	Aukštų skaičius		1
4	Pastato aukštis	m	6,50

Paraiškos Nr. 130076

Stambaus mastelio topografinių planų derinimo su inžinerinius tinklus eksploatuojančiomis organizacijomis viešojoje elektroninėje paslaugoje (TOPD) topografinio plano teritorijai suteiktas unikalus numeris ir data.	Data	Suteiktas unikalus Nr.
	2019-11-28	13:19:11956

0	2021 02	Statybos leidimui		
Laida	Data	Laidos statusas ir išleidimo priežastis (jei taikoma)		
Kval. dok. nr.		UAB „Architektūros namai“ Algirdo g. 11, Vilnius Įm.k. 302848362 www.architekturosnamai.lt	Sandėliavimo paskirties pastato Naujoji Rivonių g. 25A, Vilniuje, statybos projektas	
A 2016	PV, PDV	Tomas Gaižauskas	2021 02	Laida
	Architektas	Jonas Gaižauskas	2021 02	Apsaugos zonų planas
				M1:500
				Lapas
LT	Statytojas: UAB "Vilspėkas"		AN-21.01.18-PP-SP	2
				Lapų
				7

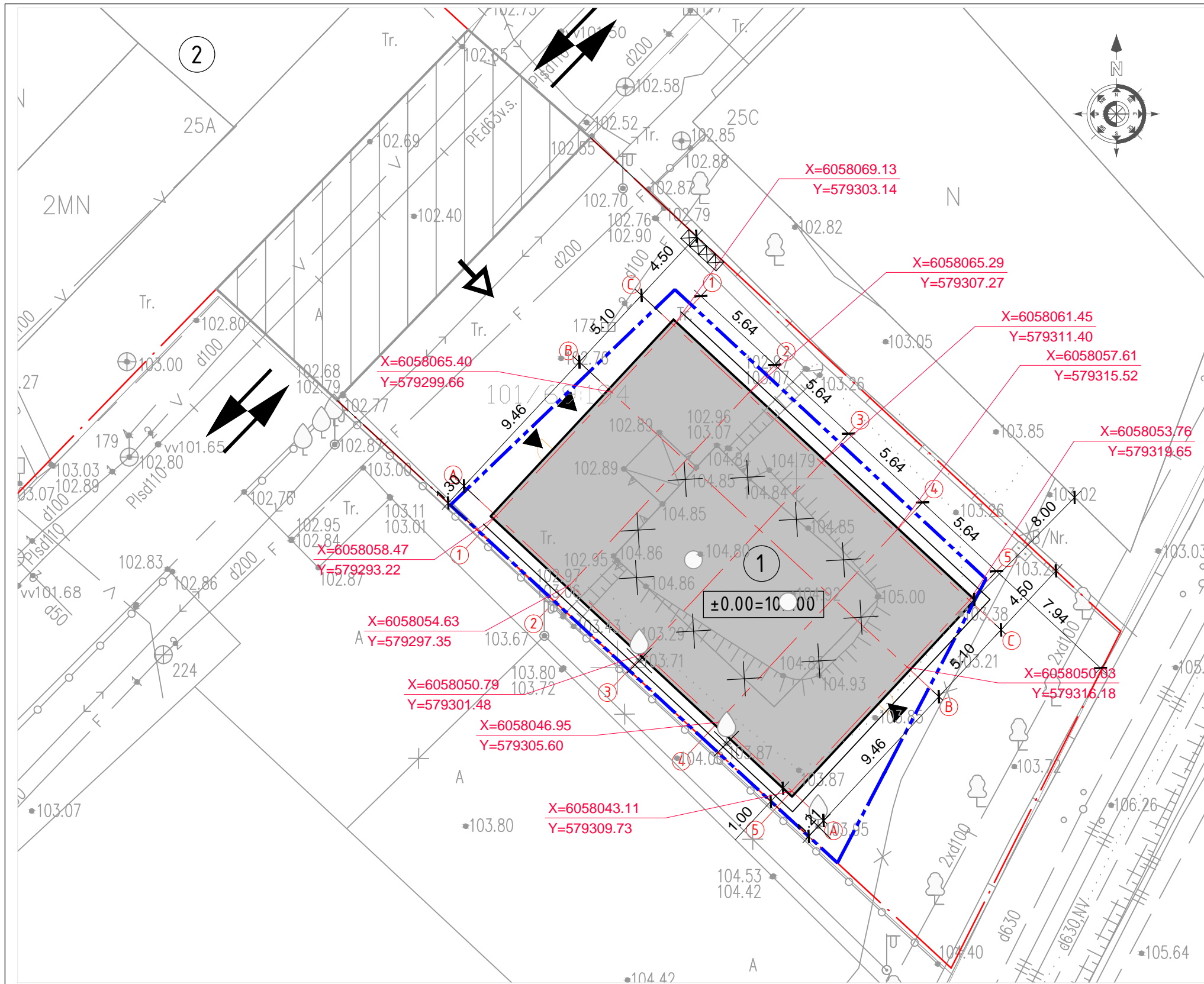

SKLYPO NUŽYMĖJIMO PLANAS M1:250

EKSPLIKACIJA	
1	PROJEKTUOJAMAS SANDĖLIAVIMO PASKIRTIES PASTATAS
2	ESAMAS ADMINISTRACINIS PASTATAS

SKLYPO RODIKLIAI			
Nr.	Rodiklio pavadinimas	Matas	Kiekis
1	Sklypo plotas	m ²	1878
2	Pastatų užstatymo plotas	m ²	726,00
3	Sklypo užstatymo intensyvumas	%	57
4	Sklypo užstatymo tankis	%	39

PAGRINDINIAI PROJEKTUOJAMO PASTATO RODIKLIAI			
Nr.	Rodiklio pavadinimas	Matas	Kiekis
1	Užstatymo plotas	m ²	345,00
2	Bendrasis plotas	m ²	329,33
3	Aukštų skaičius		1
4	Pastato aukštis	m	6,50

SUTARTINIAI ŽYMĖJIMAI

- SKLYPO RIBA
- DETALIUOJU PLANU NUSTATYTA UŽSTATYMO RIBA
- PROJEKTUOJAMAS PASTATAS
- ESAMAS ĮVAŽIAVIMAS Į SKLYPĄ
- ĮĖJIMAI Į PASTATĄ
- BUITINIŲ ATLIEKŲ KONTEINERIAI
- GRIAUNAMAS PASTATAS

Paraiškos Nr. 130076

Stambaus mastelio topografinių planų derinimo su inžinerinius tinklus eksploatuojančiomis organizacijomis viešojoje elektroninėje paslaugoje (TOPD) topografinio plano teritorijai suteiktas unikalus numeris ir data.	Data	Suteiktas unikalus Nr.
	2019-11-28	13:19:11956

0	2021 02	Statybos leidimui		
Laida	Data	Laidos statusas ir išleidimo priežastis (jei taikoma)		
Kval. dok. nr.		UAB „Architektūros namai“ Algirdo g. 11, Vilnius Įm.k. 302848362 www.architekturosnamai.lt	Sandėliavimo paskirties pastato Naujoji Rionvių g. 25A, Vilniuje, statybos projektas	
A 2016	PV, PDV	Tomas Gaižauskas	2021 02	Laida
	Architektas	Jonas Gaižauskas	2021 02	0
				M1:250
				Lapas
LT	Statytojas: UAB "Vilspėkas"		AN-21.01.18-PP-SP	Lapų 3 7

DANGŲ PLANAS M1:250

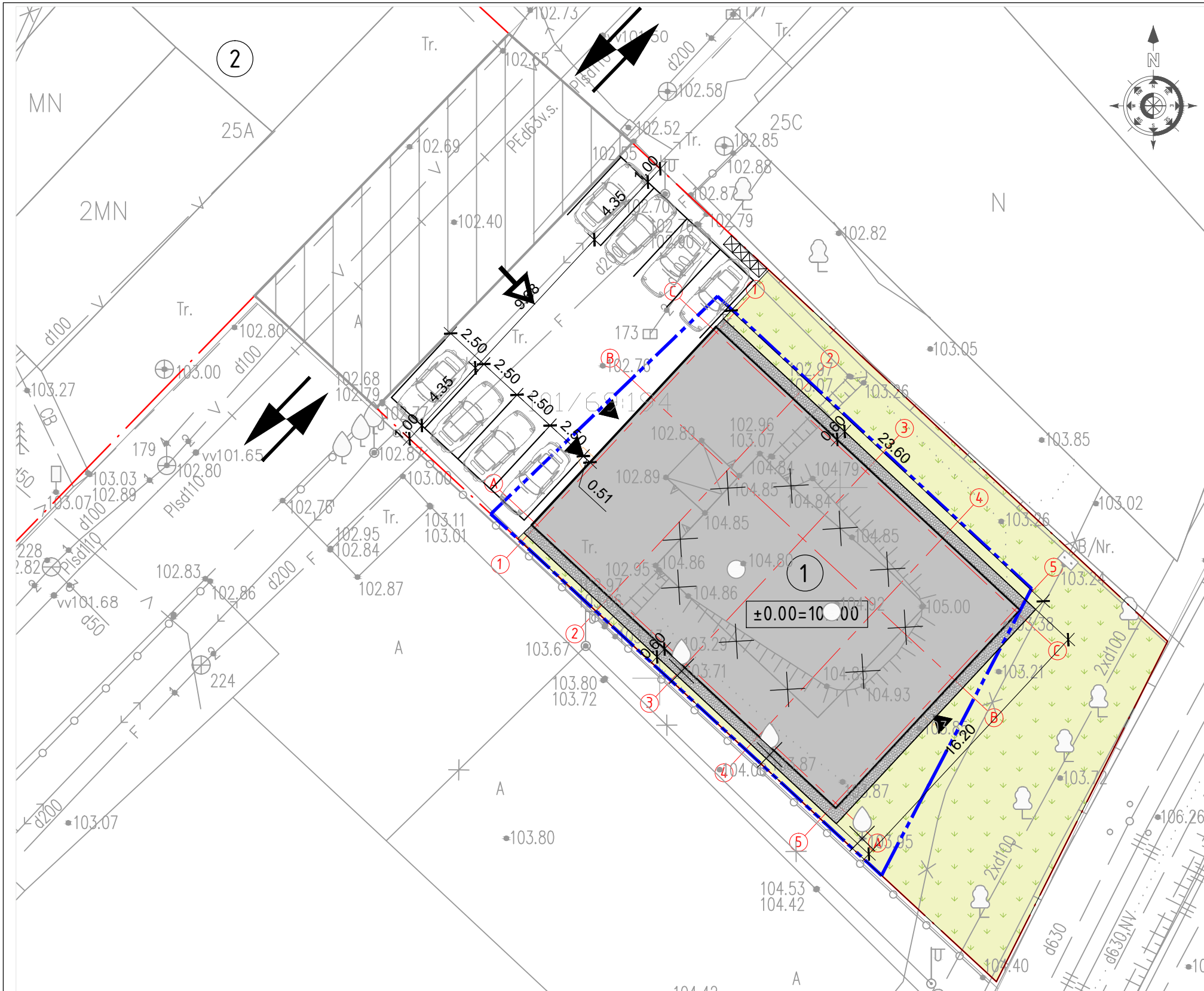

EKSPLIKACIJA	
1	PROJEKTUOJAMAS SANDĖLIAVIMO PASKIRTIES PASTATAS
2	ESAMAS ADMINISTRACINIS PASTATAS

SKLYPO RODIKLIAI			
Nr.	Rodiklio pavadinimas	Matas	Kiekis
1	Sklypo plotas	m ²	1878
2	Pastatų užstatymo plotas	m ²	726,00
3	Sklypo užstatymo intensyvumas	%	57
4	Sklypo užstatymo tankis	%	39

PAGRINDINIAI PROJEKTUOJAMO PASTATO RODIKLIAI			
Nr.	Rodiklio pavadinimas	Matas	Kiekis
1	Užstatymo plotas	m ²	345,00
2	Bendrasis plotas	m ²	329,33
3	Aukštų skaičius		1
4	Pastato aukštis	m	6,50

SUTARTINIAI ŽYMĖJIMAI

- SKLYPO RIBA
- DETALIUOJU PLANU NUSTATYTA UŽSTATYMO RIBA
- PROJEKTUOJAMAS PASTATAS
- VEJA (-300m², -16% sklypo plotas)
- ŽVYRO DANGA (37m²)
- ESAMAS ĮVAŽIAVIMAS Į SKLYPĄ
- ĮEJIMAI Į PASTATĄ
- AUTOMOBILIO STOVĖJIMO VIETA (8vnt)
- BUITINIŲ ATLIEKŲ KONTEINERIAI
- GRIAUNAMAS PASTATAS

0	2021 02	Statybos leidimui		
Laida	Data	Laidos statusas ir išleidimo priežastis (jei taikoma)		
Kval. dok. nr.		UAB „Architektūros namai“ Algirdo g. 11, Vilnius Įm.k. 302848362 www.architekturosnamai.lt	Sandėliavimo paskirties pastato Naujoji Rionvių g. 25A, Vilniuje, statybos projektas	
A 2016	PV, PDV	Tomas Gaižauskas	2021 02	Laida
	Architektas	Jonas Gaižauskas	2021 02	Dangų planas
				M1:250
				Lapas
LT	Statytojas: UAB "Vilspėkas"		AN-21.01.18-PP-SP	Lapų
				4 7

Paraiškos Nr. 130076

Stambaus mastelio topografinių planų derinimo su inžinerinius tinklus eksploatuojančiomis organizacijomis viešojoje elektroninėje paslaugoje (TOPD) topografinio plano teritorijai suteiktas unikalus numeris ir data.	Data	Suteiktas unikalus Nr.
	2019-11-28	13:19:11956









APŽELDINIMO PLANAS M1:250

EKSPLIKACIJA	
1	PROJEKTUOJAMAS SANDĖLIAVIMO PASKIRTIES PASTATAS
2	ESAMAS ADMINISTRACINIS PASTATAS

SKLYPO RODIKLIAI			
Nr.	Rodiklio pavadinimas	Matas	Kiekis
1	Sklypo plotas	m ²	1878
2	Pastatų užstatymo plotas	m ²	726,00
3	Sklypo užstatymo intensyvumas	%	57
4	Sklypo užstatymo tankis	%	39

PAGRINDINIAI PROJEKTUOJAMO PASTATO RODIKLIAI			
Nr.	Rodiklio pavadinimas	Matas	Kiekis
1	Užstatymo plotas	m ²	345,00
2	Bendrasis plotas	m ²	329,33
3	Aukštų skaičius		1
4	Pastato aukštis	m	6,50

SUTARTINIAI ŽYMĖJIMAI

	SKLYPO RIBA
	DETALIUOJU PLANU NUSTATYTA UŽSTATYMO RIBA
	PROJEKTUOJAMAS PASTATAS
	VEJA (-300m ² , -16% sklypo ploto)
	ESAMAS ĮVAŽIVIMAS Į SKLYPĄ
	ĮĖJIMAI Į PASTATĄ
	BUITINIŲ ATLIKŲ KONTEINERIAI
	GRIAUAMAS PASTATAS
	PROJEKTUOJAMA POILSIO VIETA (27m ²)

MEDŽIŲ TAKSACIJA

KERTAMOS TRIS OBELYS SKLYPO PIETVAKARIUOSE (PRIDEDAMA FOTOFIKSACIJA), KITI MEDŽIAI (LIEPOS) SKLYPO RYTUOSE NEKERTAMI.

KAULENIS GULSČIASIS "COTONEASTER HORIZONTALIS" ŠAKOTAS KRŪMAS IKI 1M AUKŠČIO IR 2M PLOČIO SIEKIANČIA LAJA; SODINAMAS 5 VNT/M². (50M²)

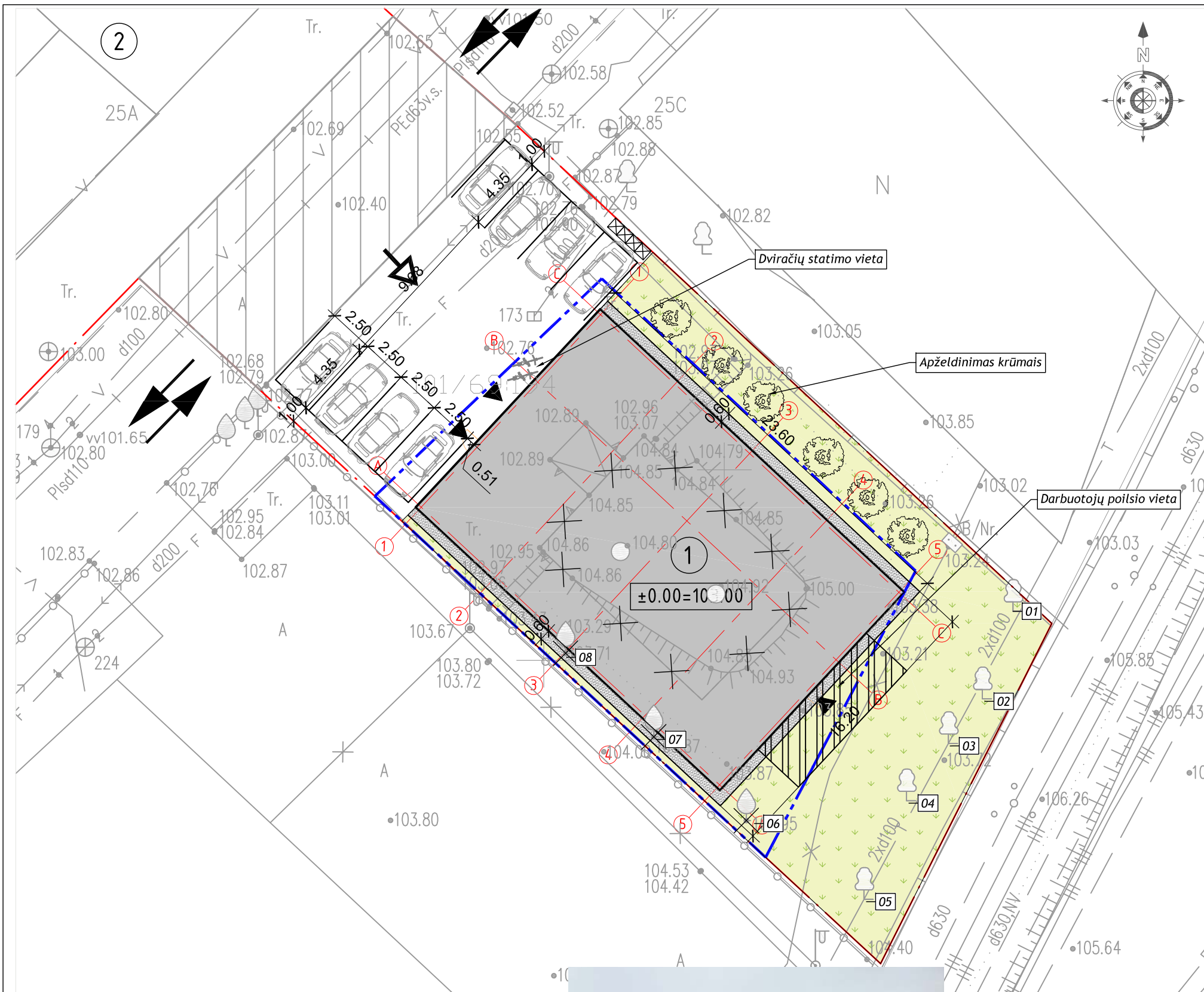

Paraiškos Nr. 130076

Slambaus mastelio topografinių planų derinimo su inžinerinius tinklus eksploatuojančiomis organizacijomis viešojoje elektroninėje paslaugoje (TOPD) topografinio plano teritorijai suteiktas unikalus numeris ir data.	Data	Suteiktas unikalus Nr.
	2019-11-28	13:19:11956



0	2021 02	Statybos leidimui			
Laida	Data	Laidos statusas ir išleidimo priežastis (jei taikoma)			
Kval. dok. nr.		UAB „Architektūros namai“ Algirdo g. 11, Vilnius Įm.k. 302848362 www.architekturosnamai.lt		Sandėliavimo paskirties pastato Naujoji Riovonių g. 25A, Vilniuje, statybos projektas	
A 2016	PV, PDV	Tomas Gaižauskas	2021 02	Apželdinimo planas M1:250	
	Architektas	Jonas Gaižauskas	2021 02		
	Specialistas	Virginijus Skardžiukas	2021 02		
LT	Statytojas:	UAB "Vilspėkas"		AN-21.01.18-PP-SP	
				Lapas	Lapų
				7	7

ESAMŲ ŽELDINIŲ INVENTORIZAVIMO – ŠALINIMO KORTELĖ
 ŽEMĖS SKLYPE NAUJOJI RIOVONIŲ G. 25A, VILNIUJE, PLANUOJAMO
 SANDĖLIAVIMO PASKIRTIES PASTATO TERITORIJOJE 2021M. VASARIS

Medžio, Krūmo, Jų grupės Nr. plane	Medžio, Krūmo rūšis	Vnt.	Skers- muo (cm)	Aukš- tis (m)	Am- žius (me- - tai)	Tvarkymo priemonės	Kilmė, būklė, pastabos
1.	Liepa mažalapė (Tilia cordata)	1	12	5	30	-	Kultūrinė kilmė menkavertis
2.	Liepa mažalapė (Tilia cordata)	1	14	6	30	-	Kultūrinė kilmė menkavertis
3.	Liepa mažalapė (Tilia cordata)	1	18	7	30	-	Kultūrinė kilmė menkavertis
4.	Liepa mažalapė (Tilia cordata)	1	15	7	30	-	Kultūrinė kilmė menkavertis
5.	Liepa mažalapė (Tilia cordata)	1	16	5	30	-	Kultūrinė kilmė menkavertis
6.	Obelis (Malus)	1	15	5	20	Šalinti dėl Proj.sprendinių	Savaiminė kilmė menkavertis
7.	Obelis (Malus)	1	13	5	20	Šalinti dėl Proj.sprendinių	Savaiminė kilmė menkavertis
8.	Obelis (Malus)	1	11	4	20	Šalinti dėl Fizines būklės	Savaiminė kilmė menkavertis

Viso įvertinta 8 medžiai, iš jų 3 šalinami, visi - menkaverčiai.

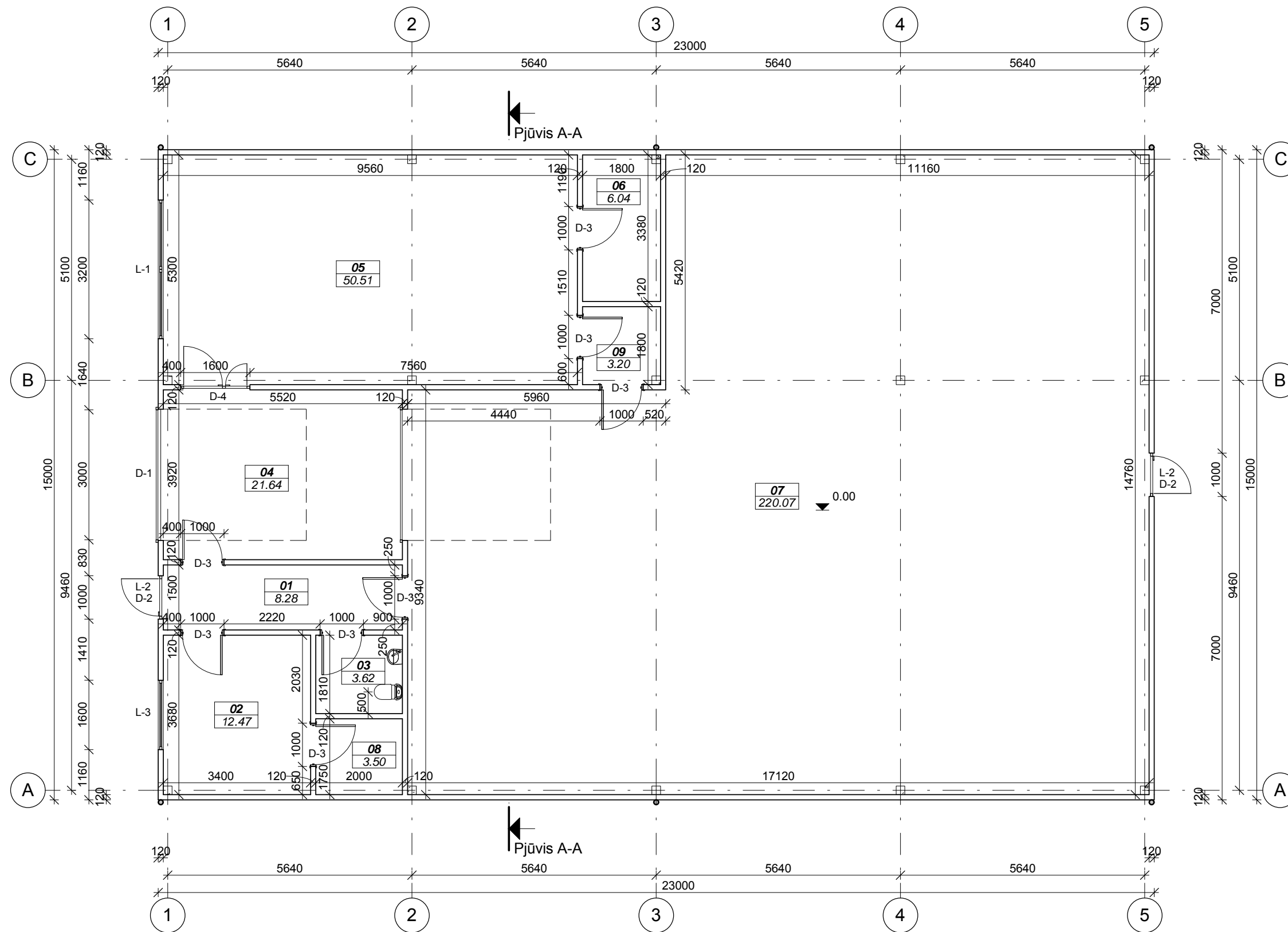

Patalpų eksplikacija		
Nr.	Pavadinimas	Plotas
01	Koridorius	8.28 m ²
02	Pagalbinė patalpa	12.47 m ²
03	San. mazgas	3.62 m ²
04	Pagalbinė patalpa	21.64 m ²
05	Pagalbinė patalpa	50.51 m ²
06	Pagalbinė patalpa	6.04 m ²
07	Sandėliavimo patalpa	220.07 m ²
08	Pagalbinė patalpa	3.50 m ²
09	Koridorius	3.20 m ²
		329.33 m ²

0	2021 02	Statybos leidimui				
Laida	Data	Laidos statusas ir išleidimo priežastis (jei taikoma)				
Kval. dok. nr.		UAB „Architektūros namai“ Algirdo g. 11-3, Vilnius Įm.k. 302848362 www.architekturosnamai.lt		Sandėliavimo paskirties pastato Naujoji Riovonių g. 25A, Vilniuje, statybos projektas		
A 2016	PV, PDV	Tomas Gaižauskas	el. parašas	2021 02	Aukšto planas	
	Architektas	Jonas Gaižauskas	el. parašas	2021 02		
	Architektas	Tomas Astrauskas	el. parašas	2021 02		
LT	Statytojas: UAB „Vilspekas“	AN - 21.01.18 - PP			Lapas	Lapų
					1	1

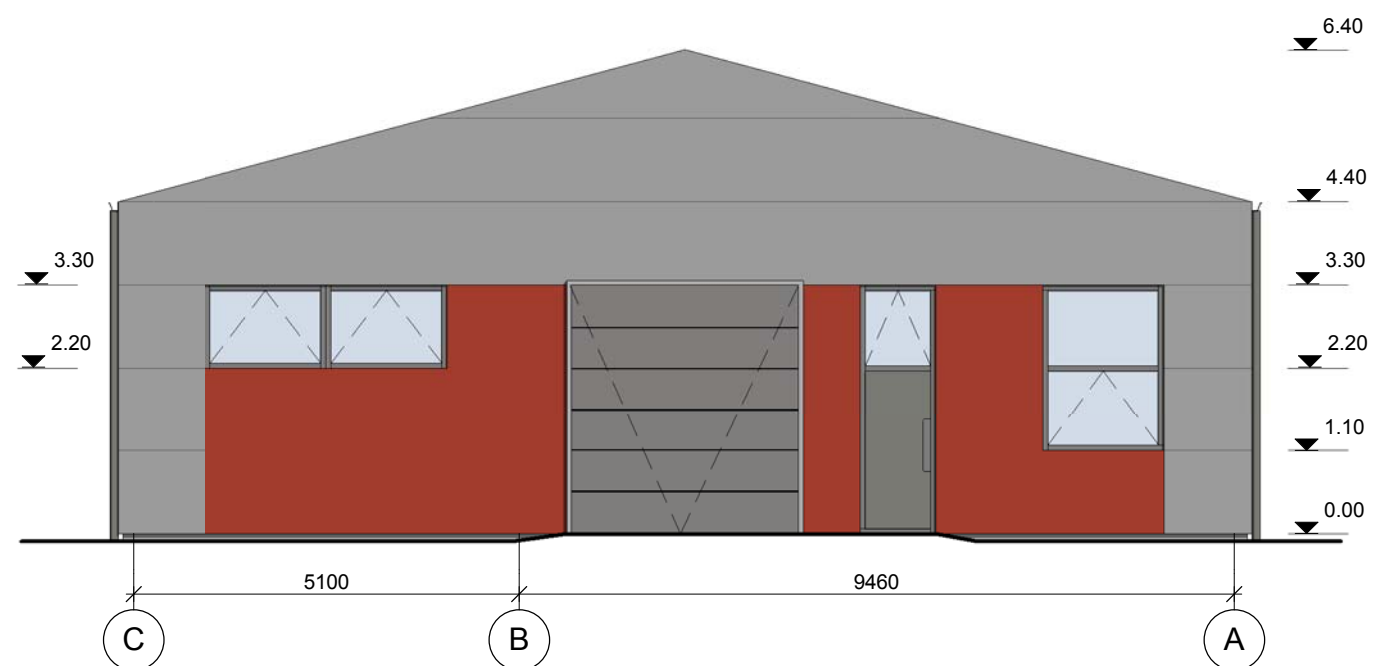

FASADŲ APDAILOS TIPAI



Langų rėmai	Plastikas, RAL 7016 arba RAL 9007	
Sienos	Daugiasluoksnės plokštės RAL 9007	
Stogas	Daugiasluoksnės plokštės RAL 9007	

PASTABA: fasade dalis plokščių numatoma RAL 3033 (22 kv.m.)

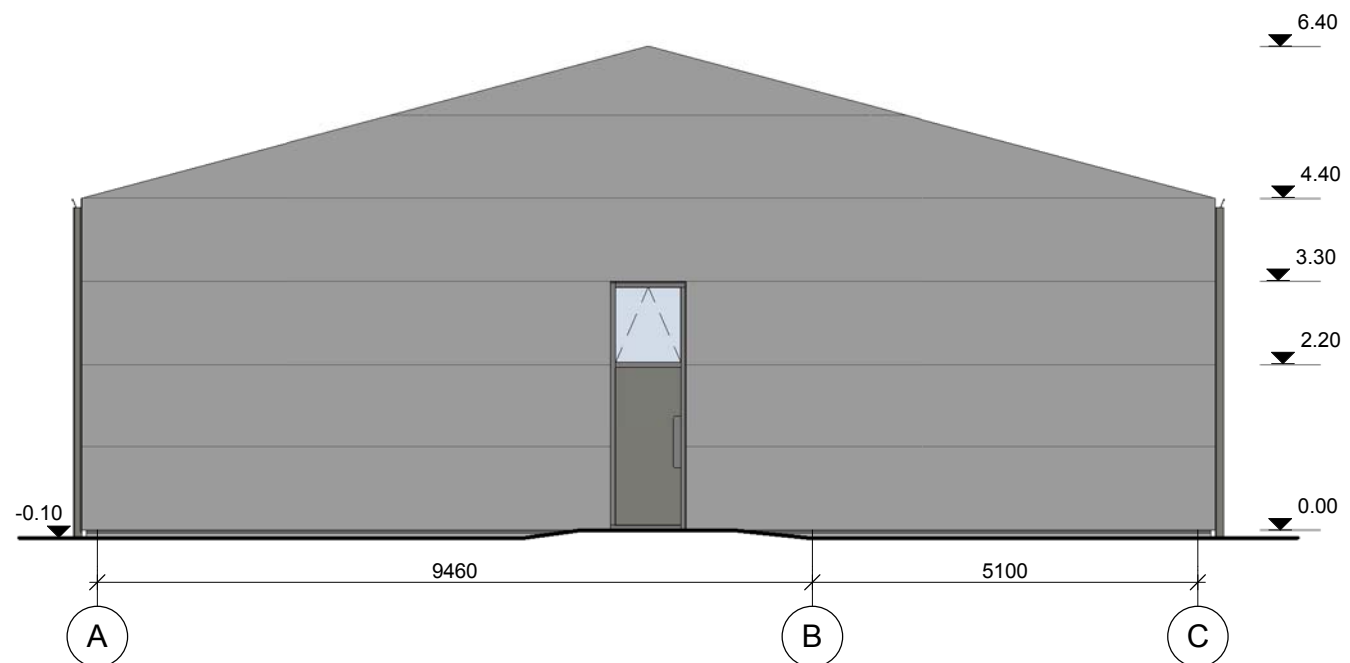
0	2021 02	Statybos leidimui				
Laida	Data	Laidos statusas ir išleidimo priežastis (jei taikoma)				
Kval. dok. nr.		UAB „Architektūros namai“ Algirdo g. 11-3, Vilnius Įm.k. 302848362 www.architekturosnamai.lt		Sandėliavimo paskirties pastato Naujoji Riovonių g. 25A, Vilniuje, statybos projektas		
A 2016	PV, PDV	Tomas Gaižauskas	el. parašas	2021 02	Fasadas tarp ašių C-A	
	Architektas	Jonas Gaižauskas	el. parašas	2021 02		
	Architektas	Tomas Astrauskas	el. parašas	2021 02		
LT	Statytojas: UAB „Vilspekas“	AN - 21.01.18 - PP			Lapas	Lapų
					1	1





FASADŲ APDAILOS TIPAI

Langų rėmai	Plastikas, RAL 7016 arba RAL 9007	
Sienos	Daugiasluoksnės plokštės RAL 9007	
Stogas	Daugiasluoksnės plokštės RAL 9007	

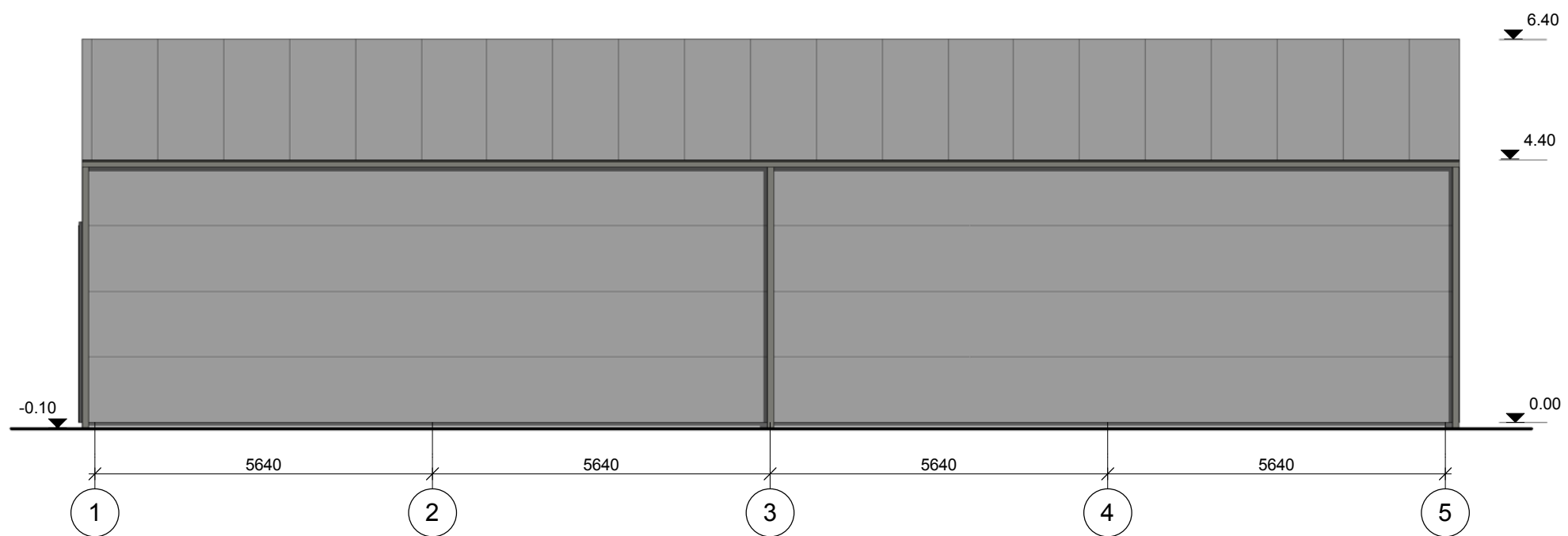
0	2021 02	Statybos leidimui				
Laida	Data	Laidos statusas ir išleidimo priežastis (jei taikoma)				
Kval. dok. nr.		UAB „Architektūros namai“ Algirdo g. 11-3, Vilnius Įm.k. 302848362 www.architekturosnamai.lt		Sandėliavimo paskirties pastato Naujoji Riovonių g. 25A, Vilniuje, statybos projektas		
A 2016	PV, PDV	Tomas Gaižauskas	el. parašas	2021 02	Fasadas tarp ašių A-C	
	Architektas	Jonas Gaižauskas	el. parašas	2021 02		
	Architektas	Tomas Astrauskas	el. parašas	2021 02		
LT	Statytojas: UAB „Vilspekas“	AN - 21.01.18 - PP			Lapas	Lapų
					1	1





FASADŲ APDAILOS TIPAI

Langų rėmai	Plastikas, RAL 7016 arba RAL 9007	
Sienos	Daugiasluoksnės plokštės RAL 9007	
Stogas	Daugiasluoksnės plokštės RAL 9007	

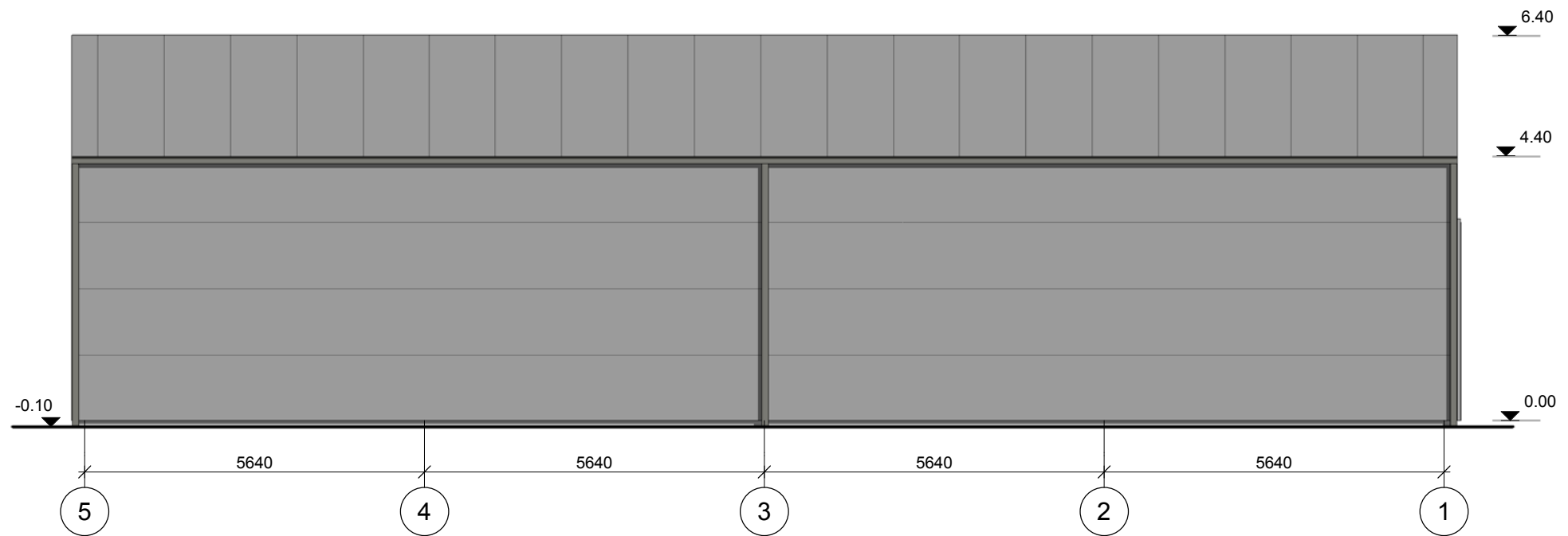
0	2021 02	Statybos leidimui				
Laida	Data	Laidos statusas ir išleidimo priežastis (jei taikoma)				
Kval. dok. nr.		UAB „Architektūros namai“ Algirdo g. 11-3, Vilnius Įm.k. 302848362 www.architekturosnamai.lt		Sandėliavimo paskirties pastato Naujoji Riovonių g. 25A, Vilniuje, statybos projektas		
A 2016	PV, PDV	Tomas Gaižauskas	el. parašas	2021 02	Fasadas tarp ašių 1-5	
	Architektas	Jonas Gaižauskas	el. parašas	2021 02		
	Architektas	Tomas Astrauskas	el. parašas	2021 02		
LT	Statytojas: UAB „Vilspekas“	AN - 21.01.18 - PP			Lapas	Lapų
					1	1



FASADŲ APDAILOS TIPAI

Langų rėmai	Plastikas, RAL 7016 arba RAL 9007	
Sienos	Daugiasluoksnės plokštės RAL 9007	
Stogas	Daugiasluoksnės plokštės RAL 9007	

0	2021 02	Statybos leidimui			
Laida	Data	Laidos statusas ir išleidimo priežastis (jei taikoma)			
Kval. dok. nr.		UAB „Architektūros namai“ Algirdo g. 11-3, Vilnius Įm.k. 302848362 www.architekturosnamai.lt		Sandėliavimo paskirties pastato Naujoji Riovonių g. 25A, Vilniuje, statybos projektas	
A 2016	PV, PDV	Tomas Gaižauskas	el. parašas	2021 02	Fasadas tarp ašių 5-1
	Architektas	Jonas Gaižauskas	el. parašas	2021 02	
	Architektas	Tomas Astrauskas	el. parašas	2021 02	
LT	Statytojas: UAB „Vilspekas“	AN - 21.01.18 - PP		Lapas	Lapų
				1	1

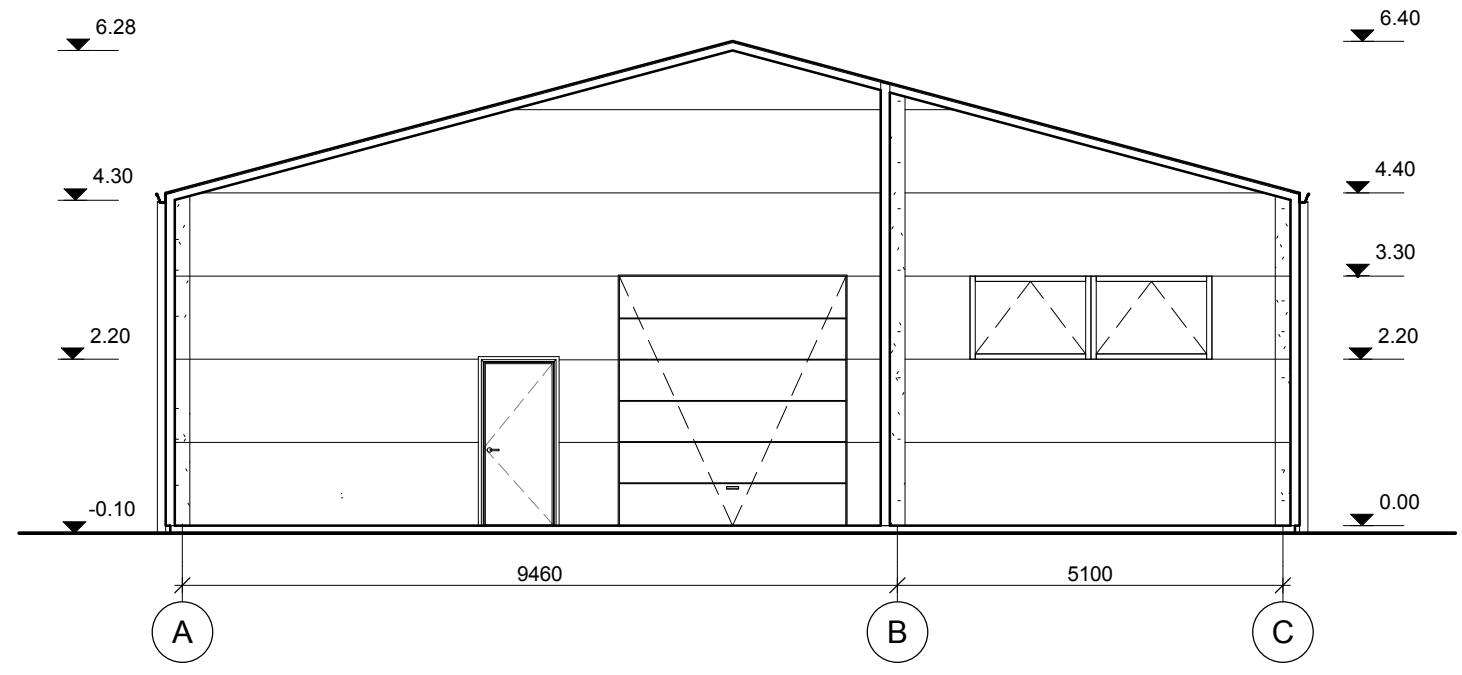

0	2021 02	Statybos leidimui				
Laida	Data	Laidos statusas ir išleidimo priežastis (jei taikoma)				
Kval. dok. nr.		UAB „Architektūros namai“ Algirdo g. 11-3, Vilnius Įm.k. 302848362 www.architekturosnamai.lt		Sandėliavimo paskirties pastato Naujoji Riovonių g. 25A, Vilniuje, statybos projektas		
A 2016	PV, PDV	Tomas Gaižauskas	el. parašas	2021 02	Pjūvis A-A	
	Architektas	Jonas Gaižauskas	el. parašas	2021 02		
	Architektas	Tomas Astrauskas	el. parašas	2021 02		
LT	Statytojas: UAB „Vilspėkas“	AN - 21.01.18 - PP			Lapas	Lapų
					1	1



0	2021 02	Statybos leidimui					
Laida	Data	Laidos statusas ir išleidimo priežastis (jei taikoma)					
Kval. dok. nr.		UAB „Architektūros namai“ Algirdo g. 11-3, Vilnius Įm.k. 302848362 www.architekturosnamai.lt			Sandėliavimo paskirties pastato Naujoji Riovonių g. 25A, Vilniuje, statybos projektas		
A 2016	PV, PDV	Tomas Gaižauskas	el. parašas	2021 02	Vizualizacija	Laida	
	Architektas	Jonas Gaižauskas	el. parašas	2021 02		0	
	Architektas	Tomas Astrauskas	el. parašas	2021 02			
						Lapas	
LT	Statytojas: UAB „Vilspėkas“			AN - 21.01.18 - PP		1	Lapų 1



VILNIAUS MIESTO SAVIVALDYBĖS ADMINISTRACIJA

PRITARIU
Vyriausiasis miesto architektas

(parašas)
202__m._____d.

PROJEKTINIŲ PASIŪLYMŲ RENGIMO UŽDUOTIS

2021 m.
Vilnius

1. Statinio projekto pavadinimas: Sandėliavimo paskirties pastatas Naujoji Riovonių g. 25A, Vilniuje, statybos projektas.
2. Nustatomi žemės sklypo naudojimo reglamentai

2.1.	užstatymo tipas	Vadovaujantis Lietuvos Respublikos teritorijų planavimo įstatymo 20 straipsniu žemės sklypo naudojimo reglamentai nenustatomi. Vadovautis Vilniaus miesto savivaldybės administracijos direktoriaus pavaduotojo 2020 m. liepos 23 d. įsakymu Nr. A30-1995/20 patvirtinto teritorijos Savanorių pr. 174A, B, C, G detaliojo plano sklypo Nr. 2 sklype Naujoji Riovonių g. 25A pakoreguotais (TPDR registracijos Nr. T00054735) sprendimais.
2.2.	užstatymo tankis	
2.3.	užstatymo intensyvumas	
2.4.	aukštis (m) nuo statinių statybos zonos esamo žemės paviršiaus	
2.5.	maksimali absoliutinė altitudė (m)	
2.6.	aukštų skaičius (nuo–iki)	
2.7.	automobilių stovėjimo vietų skaičius	Numatyti norminį automobilių ir dviračių stovėjimo vietų vadovaujantis STR 2.06.04:2014 „Gatvės ir vietinės reikšmės keliai. Bendrieji reikalavimai“ nuostatomis. Vadovautis Vilniaus miesto savivaldybės tarybos 2018-12-19 sprendimu Nr. 1-1859 patvirtintu Vilniaus miesto savivaldybės darnaus judumo planu ir skatinant judėjimą mieste alternatyviomis priemonėmis, rekomenduojama didinti dviračių stovėjimo vietų skaičių – mažiausiai 10-iai procentų darbuotojų. Aikštelėse numatyti įrengti dviračių įkrovimui prieigas.
2.8.	priklausomų želdynų plotas	Ne mažiau kaip 10 procentų sklypo ploto.
2.9.	esamų medžių įvertinimas, taksacija	Aiškinamajame rašte apibūdinti situaciją apie sklype esamus medžius. Jeigu medžių yra – pateikti jų vertinimą. Želdiniai vertinami remiantis Želdynų ir želdinių inventorizavimo ir apskaitos taisyklėmis (Lietuvos Respublikos aplinkos ministro 2008 m. sausio 8 d. įsakymas Nr. D1-5 „Dėl Želdynų ir želdinių inventorizavimo ir apskaitos taisyklių patvirtinimo“), pateikiama inventorizacijos kortelė, želdinių vertinimo metodika ir esamų želdinių planas

		(žr. brėžinių aprašymą, 8 punktą). Darbus gali atlikti kvalifikaciją inventorizuoti medžius ir vertinti jų būklę turintis specialistas. Jeigu medžių nėra – pateikti apie tai informaciją.
--	--	--

3. Kiti reikalavimai

3.1.	architektūrinės išraiškos priemonės: medžiagiškumas, spalva, tūrio formos, proporcijos, mastelis	<p>Koncentruotis į pastatų proporcijas, integralumą, įtaką miestovaizdžiui, ir į pastatų paskirtį. Rasti su gamtine ir urbanistine aplinka derančius architektūrinius ir sklypo tvarkymo sprendinius. Formuoti esamam rajonui būdingą užstatymą darnios architektūros principais.</p> <p>Architektūrinė išraiška bei tūrinis sprendimas kontekstualūs aplinkai. Medžiagiškumas, spalvinis sprendimas, proporcijos, pastato architektūrinė išraiška turi atitikti Lietuvos Respublikos Architektūros įstatymo 11 str. ir Lietuvos Respublikos Statybos įstatymo 5 str. nustatytus architektūros kokybės kriterijus bei savivaldybės taikomus architektūros kokybės reikalavimus.</p>
3.2.	reikalavimai sklypo sutvarkymui ir apželdinimui	<p>Parengti sklypo sutvarkymo ir apželdinimo sprendinius. Pateikti dėl projektinių sprendinių susidariusį vandeniu laidžių ir nelaidžių dangų santykį. Projektiniais sprendiniais išnagrinėti, įvertinti ir pasiūlyti lietaus vandens sulaikymo sprendinius sklype (laidžios dangos, sulaikymo zonos, infiltracija ir t.t.). Želdynui skirtą teritoriją projektuoti taip, kad ji tarnautų lietaus vandens sulaikymo sprendiniams. Žaliose zonose neapsiriboti veja – projektuoti medžių ir krūmų kompozicijas.</p> <p>Aiškinamajame rašte motyvuotai apibūdinti parinktų augalų rūšinę sudėtį, viso kiemo planinės ir erdvinės kompozicijos idėją.</p> <p>Vadovaujantis LR Želdynų įstatymo 19 straipsnio 3 ir 4 punktais, sklypo tvarkymo sprendinius turi formuoti atestuotas želdynų projekto vadovas. Rengiant tolimesnę projekto techninę dokumentaciją vadovautis LR Aplinkos ministro 2007 m. gruodžio 29 d. įsakymu Nr. D1-719 “Dėl atskirųjų ir priklausomųjų Želdynų kūrimo ir tvarkymo projektų rengimo tvarkos aprašo patvirtinimo”.</p> <p>Rengiant sprendinius rekomenduojame vadovautis 2020 m. gruodžio 21 d. Administracijos direktoriaus įsakymu „Dėl sklypo apželdinimo sprendinių projektavimo statinio projekto aplinkotvarkos dalyje metodikos patvirtinimo“ Nr. 30-2909/20.</p>
3.3.	konteksto sąlygojami reikalavimai	<p>Turi atitikti aplinkinį užstatymo kontekstą. Vadovautis STR 2.03.02:2005 „Gamybos, pramonės ir sandėliavimo statinių sklypų tvarkymas“ nuostatomis.</p> <p>Turi atitikti aplinkinį užstatymo kontekstą. Patalpų planinė struktūra – atitinkanti jų paskirtį. Užtikrinti reikalavimus, keliamus žmonėms su negalia pagal STR 2.03.01:2019 „Statinių prieinamumas“ bei nepažeisti trečiųjų asmenų interesų.</p>
	reikalavimai susisiekimo ir inžinerinių tinklų plėtrai	<p>Vilniaus miesto savivaldybės administracijos Infrastruktūros skyriuje nustatyta tvarka gauti prisijungimo prie miesto susisiekimo komunikacijų sąlygas.</p>

		Vadovaujantis Vilniaus miesto savivaldybės administracijos direktoriaus 2020-04-06 įsakymu Nr. 30-772/20 „Dėl visuomenei svarbių statinių ir statinių dalių projektinių pasiūlymų vertinimo“ pateikti Infrastruktūros darbų priežiūros ir inžinerinių statinių projektų ir projektinių pasiūlymų vertinimo darbo grupei svarstyti minėto objekto projektinius pasiūlymus (gauti išvadą).
3.4.	kiti teritorijų planavimo dokumentuose nustatyti reikalavimai (bendruosiuose, specialiuosiuose planuose)	Vadovautis Vilniaus miesto savivaldybės teritorijos bendrojo plano (T00056038), teritorijos Savanorių pr. 174A, B, C, G detaliojo plano sklypo Nr. 2 sklype Naujoji Riovonių g. 25A pakoreguotais (TPDR registracijos Nr. T00054735) sprendiniais ir Lietuvos Respublikos planuojamos ūkinės veiklos poveikio aplinkai vertinimo įstatymu – nustatyti papildomas saugos ir gaisro plitimo mažinimo priemonės.
3.5.	su projekto įgyvendinimu susijusi būtina viešosios infrastruktūros plėtra	Įvertinti esamus ir perspektyvinius dviračių ir pėsčiųjų takus, pravažiavimus ir plėtros poreikius.
3.6.	projektinių pasiūlymų vaizdinės informacijos parengimas	Objekto projektinius pasiūlymus ir vizualizacijas nustatyta tvarka teikti visuomenės aptarimui pagal STR 1.04.04:2017 „Statinio projektavimas, projekto ekspertizė“ VIII skyriaus nuostatas. Vykdyti Vilniaus miesto savivaldybės administracijos direktoriaus 2019-12-16 įsakymo Nr. 30-3178/19 „Dėl projektinių pasiūlymų ir techninio projekto įtraukimo į GIS duomenų bazę ir geoportalą „Vilnius 3D planas“ nuostatas.

Julijonas Bučelis, tel. 211 2684, julijonas.bucelis@vilnius.lt

Karolis Buivydas, tel. 211 2753, karolis.buivydas@vilnius.lt

Vaiva Deveikienė, tel. 211 2470, vaiva.deveikiene@vilnius.lt

Lietuvos Respublikos viešojo administravimo įstatymo 36 straipsnis: asmuo turi teisę apskūsti viešojo administravimo subjekto priimtą administracinės procedūros sprendimą savo pasirinkimu administracinių ginčų komisijai arba administraciniam teismui įstatymų nustatyta tvarka.

DETALŪS METADUOMENYS

Dokumento sudarytojas (-ai)	Vilniaus miesto savivaldybė 188710061, Konstitucijos pr. 3, LT-09601, Vilnius
Dokumento pavadinimas (antraštė)	DĖL PROJEKTINIŲ PASIŪLYMŲ RENGIMO UŽDUOTIES TVIRTINIMO NAUJOJI RIOVONIŲ G. 25A, VILNIUJE
Dokumento registracijos data ir numeris	2021-02-09 Nr. A659-70/21(3.3.2.26E-VMA)
Dokumento gavimo data ir dokumento gavimo registracijos numeris	–
Dokumento specifikacijos identifikavimo žymuo	ADOC-V1.0
Parašo paskirtis	Pasirašymas
Parašą sukūrusio asmens vardas, pavardė ir pareigos	Mindaugas Pakalnis, Vyriausiojo miesto architekto skyriaus vedėjas, Vyriausiojo miesto architekto skyrius
Sertifikatas išduotas	MINDAUGAS,PAKALNIS LT
Parašo sukūrimo data ir laikas	2021-02-08 23:02:22 (GMT+02:00)
Parašo formatas	XAdES-T
Laiko žymoje nurodytas laikas	2021-02-08 23:02:36 (GMT+02:00)
Informacija apie sertifikavimo paslaugų teikėją	EID-SK 2016, AS Sertifitseerimiskeskus EE
Sertifikato galiojimo laikas	2020-11-03 20:19:13 – 2025-11-02 23:59:59
Informacija apie būdus, naudotus metaduomenų vientisumui užtikrinti	"Registravimas" paskirties metaduomenų vientisumas užtikrintas naudojant "RCSC IssuingCA, VI Registru centras - i.k. 124110246 LT" išduotą sertifikatą "Dokumentų valdymo sistema Avilys, Vilniaus miesto savivaldybės administracija, i.k.188710061 LT", sertifikatas galioja nuo 2018-12-27 14:17:37 iki 2021-12-26 14:17:37
Pagrindinio dokumento priedų skaičius	–
Pagrindinio dokumento priedamų dokumentų skaičius	–
Priedamo dokumento sudarytojas (-ai)	–
Priedamo dokumento pavadinimas (antraštė)	–
Priedamo dokumento registracijos data ir numeris	–
Programinės įrangos, kuria naudojantis sudarytas elektroninis dokumentas, pavadinimas	Dokumentų valdymo sistema „Avilys“, versija 3.5.34
Informacija apie elektroninio dokumento ir elektroninio (-ių) parašo (-ų) tikrinimą (tikrinimo data)	Atitinka specifikacijos keliamus reikalavimus. Visi dokumente esantys elektroniniai parašai galioja (2021-02-09 09:09:00)
Paieškos nuoroda	–
Papildomi metaduomenys	Nuorašą suformavo 2021-02-09 09:09:00 Dokumentų valdymo sistema „Avilys“