



Įmonės kodas 135900576, Gedimino g. 47-311, 44242 Kaunas, tel.+370 37 206356, faks.+370 37 201070, www.svbcentras.lt, el. paštas: info@svbcentras.lt

PROJEKTO PAVADINIMAS: Kitos (fermų) paskirties pastato – veršiamosios tvarto, Ryto g. 1, Norgėlių k., Joniškėlio sen., Pasvalio r. sav., statybos projektas

STATYTOJAS: UAB „Vikebas“

**STATINIO ADRESAS,
KADASRTINIS NR.:** Ryto g. 1, Norgėlių k., Joniškėlio sen., Pasvalio r. sav.
žemės sklypo Kad. Nr.: 6747/0004:296 Norgėlių k.v.

STATYBOS RŪŠIS: Nauja statyba

STATINIO KATEGORIJA: Neypatingas statinys

**STATINIO NAUDOJIMO
PASKIRTIS:** Kitos (fermų) paskirties pastatai [7.18.]

STADIJA: Projektinių pasiūlymų rengimo užduotis

Pareigos	Vardas, Pavardė	Kv. atestato Nr.	Parašas
Direktorius	Jonas Ziminskas		
PV	E. Raslavičienė	A 1434	

DOKUMENTŲ ŽINIARAŠTIS

Dokumento Nr.	Laida	Pavadinimas	Pastabos
Tekstinė dalis			
		Viršelis	1 lapas
262/20/02-01-PP-DŽ	0	Dokumentų žiniaraštis	2 lapai
2021-02-12		Statybos projektinių pasiūlymų rengimo užduotis	2 lapai
262/20/02-01-PP-AR	0	Aiškinamasis raštas	4 lapai
Dokumentai			
Kad. Nr.: 6747/0004:296		Žemės sklypo nekilnojamojo turto registro centrinio duomenų banko išrašas	19 lapų
Kad. Nr.: 6747/0004:296		Žemės sklypo planas M1:2000	2 lapai
2019-06-17		Igaliojimas projektuotojui	1 lapas
Grafinė dalis			
262/20/02-01-PP-SP-01	0	Sklypo planas M1:500	1 lapas
262/20/02-01-PP-SP-02	0	Sklypo dangų planas M1:500	1 lapas
262/20/02-01-PP-SA-01	0	Planas M1:200	1 lapas
262/20/02-01-PP-SA-02	0	Stogo planas M1:200	1 lapas
262/20/02-01-PP-SA-03	0	Pjūviai A-A ir B-B M1:100.	1 lapas
262/20/02-01-PP-SA-04	0	Pjūvis C-C M1:100. Detalės Nr. 1, 2, 3, 4, 5, 6,7	1 lapas
262/20/02-01-PP-SA-05	0	Fasadas 1-18 M1:200. Fasada A-D, D-A M1:100	1 lapas

0	2021	STATYBOS LEIDIMUI				
LAIDA	IŠLEIDIMO DATA	LAIDOS STATUSAS. KEITIMO PRIEŽASTIS (JEI TAIKOMAS)				
Atestato Nr.			Statinio projekto pavadinimas Kitos (fermų) paskirties pastatų – veršiamosios tvarto, Ryto g. 1, Norgėlių k., Joniškėlio sen., Pasvalio r. sav., statybos projektas			
A 1434	PV/PDV	E. Raslavičienė		Dokumento pavadinimas	Laida	
	Arch.	A. Povilionienė		Dokumentų žiniaraštis	0	
LT	Statytojas (užsakovas) UAB „Vikebas“		Dokumento žymuo 262/20/2-01-PP-DŽ		Lapas 1	Lapų 1

PRITARIU

2021 m. vasario mėn. 12 d

Pasvalio rajono savivaldybė
Vietinio ūkio ir plėtros skyriui

STATYBOS PROJEKINIŲ PASIŪLYMŲ RENGIMO UŽDUOTIS

(pagal STR 1.04.04:2017 „Statinio projektavimas, projekto ekspertizė“)

Informacija apie planuojamus statyti statinius:		
1.	Statinio pavadinimas	Kitos (fermų) paskirties pastato – veršiamosios tvarto, Ryto g. 1, Norgėlų k., Joniškėlio sen., Pasvalio r. sav., statybos projektas
2.	Statybos rūšis	Naujo statinio statyba
3.	Statinių kategorija	Neypatingas statinys
4.	Statinių tipas	Negyvenamieji pastatai
5.	Statinio naudojimo paskirtis	7.18. Kitos (fermų) paskirties pastatai
Žemės sklypo techniniai ir paskirties rodikliai:		
6.	Adresas	Ryto g. 1, Norgėlų k., Joniškėlio sen., Pasvalio r. sav.
7.	Žemės sklypo kadastro Nr.	6747/0004:296
8.	Pagrindinė naudojimo paskirtis	Žemės ūkio
9.	Naudojimo būdas	Kiti žemės ūkio paskirties žemės sklypai
10.	Nuosavybės teisė	UAB „Vikebas“
11.	Žemės sklypo plotas, ha	12,1018
12.	Esamas sklypo užstatymo plotas, m ²	31462
12.1.	Planuojamas sklypo užstatymo plotas, m ²	32879
13.	Esamas sklypo užstatymo tankumas, %	26
13.1.	Planuojamas sklypo užstatymo tankumas, %	27
14.	Esamas bendras pastatų plotas, m ²	31746,14
14.1.	Planuojamas bendras pastatų plotas, m ²	33148
15.	Esamas sklypo užstatymo intensyvumas, %	26
15.1.	Planuojamas sklypo užstatymo intensyvumas, %	28
16.	Esamas kietų dangų plotas, m ²	3558
16.1.	Planuojamas kietų dangų plotas, m ²	497
17.	Esamų pastatų aukštis, m	~6,50; 3,0 ~6,50; 5,90; 10,50; 4,50
17.1.	Projektuojamų pastatų aukštis, m	9,45
Projektuojamų statinių techniniai ir paskirties rodikliai, statinių aprašymas:		
18.	Projektuojamų pastatų išorės apdailos medžiagos	Profiluoti skardos lakštai
19.	Projektuojamų pastatų spalvos	Baltas aliuminis (RAL 9006)
20.	Stogo konstrukcija (vienšlaitis, dvišlaitis, arkinis, plokščias...)	Dvišlaitis
21.	Projektuojamų pastatų stogų danga	Beasbesčiai banguoti lakštai RAL 7024 (grafito pilka)

Statybos projektavimo ir architektūros projektavimo ir kitų paslaugų teikimo įstatymas

Projektinių pasiūlyimų paskirtis:	
23.	Išreikšti Statytojo sumanyto projektuoti statinio architektūros ir kitų pagrindinių sprendinių idėja.
24.	Informuoti visuomenę apie statinio, kuriam Teritorijų planavimo įstatymo 20 straipsnyje nustatytais atvejais neparengti teritorijų planavimo dokumentai ir statyba konkrečiame sklype leidžiama, numatoma projektavima.
25.	Specialiesiems architektūros reikalavimams gauti.
26.	Nustatyti žemės sklypo teritorijos naudojimo reglamento parametrus, kai teritorijų planavimo įstatymo 20 straipsnio nustatytais atvejais neparengti teritorijų planavimo dokumentai ir statyba konkrečiame žemės sklype leidžiama.
Statytojo pateikiami dokumentai ir kiti duomenys:	
27.	Žemės sklypo planas
28.	Nekilnojamojo turto registro centrinio duomenų banko išrašas (žemės sklypo nuosavybę patvirtinantys dokumentai)
Projektinių pasiūlyimų sudėtis:	
39.	1. Aiškinamasis raštas
30.	2. Grafinė dalis
31.	2.1. Žemės sklypo sutvarkymo planai
32.	2.2. Statinio planas
33.	2.3. Statinio charakteringi pjūviai
34.	2.4. Statinio fasadai
Kiti duomenys:	

PV A1434 Eglė Raslavičienė

(Vardas, pavardė, parašas)



Statytojas (Užsakovas): Nerijus Vaitekūnas

(Vardas, pavardė, parašas)



AIŠKINAMASIS RAŠTAS

1. BENDRIEJI DUOMENYS

Statinių grupės (komplekso) pavadinimas: Kitos (fermų) paskirties pastato – veršiamosios tvarto, Ryto g. 1, Norgėlų k., Joniškėlio sen., Pasvalio r. sav., statybos projektas

Statybos geografinė vieta: Ryto g. 1, Norgėlų k., Joniškėlio sen., Pasvalio r. sav.

Žemės sklypo naudojimo paskirtis: Žemės ūkio. Naudojimo būdas: kiti žemės ūkio paskirties žemės sklypai.

Statytojas: UAB „Vikebas“ (įmonės kodas: 169284251).

Projektuotojas: Techninį darbo projektą parengė UAB "Statybos valdymo biuras" (įm. kodas: 135900576). Projekto vadovas – Eglė Raslavičienė (kvalifikacijos atestato Nr. A 1434).

Projekto rengimo pagrindas: Techninio darbo projekto rengimo pagrindas yra projektavimo sutartis. Projektas parengtas vadovaujantis teisės aktais, techniniais reglamentais bei norminių dokumentų reikalavimais, techninėmis sąlygomis, taip pat projektavimo užduotimi, bei kitais privalomaisiais projekto rengimo dokumentais.

Projekto rengimo tikslas: pagerinti kavių laikymo sąlygas, didinant gyvulio judėjimo laisvę, karvidžių švarą ir taip padidinti pieninių karvių produktyvumą, gerinti pieno kokybę. **Karvių skaičius nepadidės.**

Statybos rūšis: Naujo statinio statyba [V.] pagal STR 1.01.08:2002 "Statinio statybos rūšys".

Statinio kategorija: Veršiamosios tvartas priskiriamas prie neypatingųjų statinių kategorijos, vadovaujantis LR „Statybos įstatymas“.

Statinio funkcinė paskirtis: Veršiamosios tvartas – kitos (fermų) paskirties pastatai [7.18.] pagal STR 1.01.03:2017 "Statinių klasifikavimas".



Projekto etapas: Techninis darbo projektas.

2. ESAMA PADĖTIS



Teritorijos reljefas kinta nuo alt. 51.14 iki alt. 53.77.
Žemės sklypo kadastrinis Nr.: 6747/0004:296
Norgėlų k.v.
Žemės sklypo plotas – 12,1018 ha.
Šiaurinė sklypo pusė ribojasi su dirbamais laukais, pietinė – su rajoniniu keliu Vildūnai – Norgėlai (Nr. 3122) ir

dirbamais laukais. Vakarinė bei rytinės sklypo pusės ribojasi dirbamais laukais. Vakaruose, už ~200m nuo sklypo ribos prateka upelis Lieknelis II, už ~500m yra Norgėlų kaimas. Rytuose, už ~200m nuo

0	2021	STATYBOS LEIDIMUI				
LAIDA	IŠLEIDIMO DATA	LAIDOS STATUSAS. KEITIMO PRIEŽASTIS (JEI TAIKOMAS)				
Atestato Nr.			Statino projekto pavadinimas Kitos (fermų) paskirties pastato – veršiamosios tvarto, Ryto g. 1, Norgėlų k., Joniškėlio sen., Pasvalio r. sav., statybos projektas			
A 1434	PV/PDV	E. Raslavičienė		Dokumento pavadinimas	Laida	
	Arch.	A. Povilionienė		Aiškinamasis raštas	0	
LT	Statytojas (užsakovas) UAB „Vikebas“		DOKUMENTO ŽYMUO 262/20/02-01-PP-AR		Lapas 1	Lapų 3

sklypo ribos prateka upelis Vingrelis, už 650m yra Vildūnų kaimas. Artimiausia urbanizuota teritorija – Joniškėlis (už 8,56 km), Pasvalys (už 23,7 km).

Sklypas nepatenka į saugomas ar rekreacines teritorijas ir juose istorinių, kultūrinių, archeologinių bei gamtinių vertybių nėra.

Sklype esantys pastatai ir statiniai: karvidė (statybos leidimas Nr.: LSNS-55-200601-000140), sandėlis (Un. Nr.: 4400-0347-0806), grūdų sandėlis (Un. Nr.: 6796-8017-1014), ferma (Un. Nr.: 6798-1011-9011), ferma (Un. Nr.: 6798-1011-9022), ferma (Un. Nr.: 4400-2546-1168), karvidė (Un. Nr.: 4400-4475-7326), stoginė su virtuve (Un. Nr.: 4400-2546-1192), ferma (Un. Nr.: 4400-5044-9097), sandėlis (Un. Nr.: 6797-9015-7013), ūkinis pastatas (Un. Nr.: 6796-8017-1025), automatinės svarstyklės (Un. Nr.: 6796-8017-1036), ūkinis pastatas (Un. Nr.: 6798-1011-9033), ūkinis pastatas (Un. Nr.: 6798-1011-9044), srutų rezervuaras (Un. Nr.: 4400-4475-7337), mėšlo rezervuaras (Un. Nr.: 4400-3223-8558), silosinės (Un. Nr.: 6798-1011-9055), pieno blokas (Un. Nr.: 4400-0511-7477), karvidė (Un. Nr.: 4400-0722-0922), karvidė (Un. Nr.: 4400-0722-0944), siloso tranšėjos (Un. Nr.: 4400-2033-7004), mėšlo rezervuaras (Un. Nr.: 4400-0722-0999), mėšlo rezervuaras (Un. Nr.: 4400-2546-1205), mėšlo rezervuaras (Un. Nr.: 4400-2739-1286), silosinė (Un. Nr.: 4400-2774-6018), silosinė (Un. Nr.: 4400-2774-6050), silosinė (Un. Nr.: 4400-3955-4200), ūkinis pastatas (Un. Nr.: 4400-3223-8416), operatorinė (Un. Nr.: 4400-3223-8427), grūdų saugykla (Un. Nr.: 4400-3223-8438), grūdų saugykla (Un. Nr.: 4400-3223-8449), stoginė (Un. Nr.: 4400-3223-8456), kiemo aikštelė (Un. Nr.: 4400-0835-5275), prūdas (Un. Nr.: 4400-0835-5264), vandentiekio tinklai (Un. Nr.: 4400-2958-4494, 4400-2958-4518, 4400-2958-4532, 4400-2958-4546), nuotekų šalinimo tinklai (Un. Nr.: 4400-2958-4194, 4400-2958-4207, 4400-2958-4218, 4400-2958-4229, 4400-2958-4240, 4400-2963-9394, 4400-2963-9446), lietaus kanalizacija (Un. Nr.: 4400-2958-4594, 4400-2958-4618, 4400-2958-4629, 4400-2963-9383).

Servitutai: kelio servitutas (tarnaujantis) - 0,2273 ha ploto ploto kelio servitutas, suteikiantis teisę kitiems asmenims eiti, važiuoti. Servitutas – teisė aptarnauti požemines, antžemines komunikacijas (tarnaujantis) – 0,0056ha.

Sklypams priskiriamos specialiosios naudojimo sąlygos: vandentiekio, lietaus, ir fekalinės kanalizacijos tinklų ir įrenginių apsaugos zonos – 1,0773 ha, melioruotos žemės ir melioracijos statinių apsaugos zonos – 9,4573 ha, pastatų, kuriuose laikomi ūkiniai gyvūnai, su esančiais prie jų mėšlo ir srutų kaupimo įrenginiais arba be jų, sanitarinės apsaugos zonos – 12,1018 ha, elektros linijų apsaugos zonos – 1,1922 ha, kelių apsaugos zonos – 0,7651 ha.

3. SKLYPO PLANAVIMO SPRENDINIAI

Projektuojamų statinių išdėstymas sklype, funkcinis ryšys: projektuojamas pastatas papildys jau esamą pastatų ir statinių kompleksą, priklausantį UAB „Vikebas“.

Veršiamosios tvartas projektuojama vakarinėje sklypo dalyje demontuotų esamų pastatų (ferma Un. Nr.: 6798-1011-9011 ir ferma Un. Nr.: 6798-1011-9022) vietoje. Šių pastatų vietoje 2020-06-11 buvo suprojektuota karvidė (leidimo Nr.: LSNS-55-200601-00014), veršiamosios tvartas projektuojamas šalia šios karvidės, sujungiant abu pastatus jungiamuoju koridoriumi.

Keliai, takai, aikštelės: Įvažiavimas į sklypą išlieka esamas, iš Ryto g. (rajoninis kelias Vildūnai – Norgėlai, kelio Nr. 3122). Pietinėje karvidės pusėje formuojama betono aikštelė, kuri sujungiama su esamu žvyro keliu, vedančiu prie sklypo šiaurės vakarų kampe esančios skysto mėšlo (srutų) kaupyklos. Prie rezervuaro esanti betono dangos aikštelė performuojama. Formuojamas naujas privažiavimas prie pastatų šiaurinėje sklypo dalyje. Prie pastatų galų projektuojami 5,0m pločio pandusai. Po statybos darbų pažeistos dangos atstatomos.

Sklypo vertikalus planavimas, paviršių formavimas: Vertikalus teritorijos planavimas atliktas laikantis norminių nuolydžių betono bei žvyro dangoms, vejai. Vertikalinio planavimo pagalba teritorijos paviršius suformuotas taip, kad vanduo nesikaupytų ant/prie projektuojamų statinių, teritorija ir statiniai būtų apsaugoti nuo patvenkimo. Detalesnius sprendinius žiūrėti sklypo aukščių plano brėžinyje.

Higiena, sveikata, aplinkos apsauga: sanitarinė ir ekologinė situacija yra normali. Sklype nėra susikaupusių šiukšlių ar aplinkai kenksmingų medžiagų. Statybos metu kaimyninių sklypų gyventojai nepatogumų nepatirs. Priėjimai ir privažiavimai nebus uždaryti. Statybos metu susidaręs statybinis laužas bus pridudamas atliekas tvarkančioms organizacijoms

4. TŪRINIS – PLANINIS SPRENDIMAS

Projektuojamo veršiamosios tvarto [sklypo plane Nr. 01] gabaritai 71,74m x 19,46m, aukštis - 9,45m. Patekti į tvartą galima per galinėse sienose projektuojamus vartus. "Šalto" tipo karvidėje numatomas

DOKUMENTO ŽYMUO	Lapas	Lapų	Laida
262/20/02-01-PP-AR	2	3	0

besaitis galvijų laikymas. Visame objekte žmonių vaikščiojimo zonos nuo galvijų takų bus atblojami betoniniais borteliais ir metalinėmis tvorelėmis.

5. IŠORĖS IR VIDAUS APDAILOS MEDŽIAGOS

Cokolis: natūralus betonas.

Sienos: laikantis karvidės karkasas (kolonos, stogo ilginiai, vertikalūs – horizontalūs ryšiai) - medinis. Pastato fasadai – profiliuotos skardos lakštai, spalva RAL 9006 (baltas aliuminis), statybos produktai turi atitikti C3 koroziškumo kategoriją. Spalva parinkta siekiant prisiderinti prie jau esamų karvidžių spalvinių sprendinių.

Išilginėse sienose įrengiamos vėdinimo angos, kurios uždaromos ir atidaromos kilnojamomis PVC užuolaidomis. Užuolaidos yra skaidrios, pralaidžios šviesai, dėl to užtikrinamas geras fermos apšvietimas. Kartu yra ir tinkliukas nuo paukščių. Vasarą tvartai turi būti intensyviai vėdinami, tad užuolaidos atveriamos pilnai, paliekamas tik tinkliukas. Plyšinės vėdinimo angos priveriamos tik rudens, žiemos metu, apsaugant karvidę nuo vėjo bei sniego. Žiemos metu užuolaidos pridaromos ne iki galo, nes iš karto didėja oro drėgnumas, kuris karvėms yra labiau kenksmingas nei šaltis.

Stogas: laikančiosios konstrukcijos – medinės. Stogas - dvišlaitis, danga – banguoti lakštai, spalva RAL 7024 (grafito pilka). Spalva parinkta siekiant prisiderinti prie jau esamų karvidžių spalvinių sprendinių.

Lietaus vandens nuvedimo sistemos elementai: latakai bei lietvamzdžiai karvidėje – iš 0,6mm storio cinkuotos skardos.

Vartai: dvivėriai, metalo, spalva - RAL 7024 (grafito pilka).

Grindys: betoninė danga, karvių praėjimo bei mėšlo takų vietose – rifliuotas betonas. Galvijų laikymo zonose (guoliavietėse) grindys turi būti lygios, neslidžios, mažai laidžios šilumai (apšiltinimas įrengiamas viso pastato perimetru, 1,0m pločio ties lauko sienomis), nelaidžios drėgmei, atsparios srutomis ir dezinfekuojantiems skysčiams. Guoliaviečių betono danga įrengiama su 3% nuolydžiu į mėšlo tako pusę. Tokiuose boksuose (guoliavietėse) užtikrinamas skysčių nutekėjimas.

Galvijų vaikščiojimo vietose betoninės grindys įstrižai rifliuojamos 100–120mm tinkleliu, 10x10 mm dydžio grioveliais arba šiurkštinamos kitomis priemonėmis. Karvių praėjimo takų danga įrengiama su 1,5% nuolydžiu į mėšlo takų pusę, nuolydis padeda „nudrenuoti“ didžiąją skysčių dalį iš tvarto takų, taip užtikrinamas sausesnį takų paviršių.

Mėšlo takuose betoninės grindys rifliuojamos 10mm gylio ir 12-13mm pločio lygiagrečiais griovialiais, atstumas tarp jų – 100-130mm.

Vidaus apdaila: neprojektuojama, paliekamos atviros konstrukcijos.

DOKUMENTO ŽYMUO	Lapas	Lapų	Laida
262/20/02-01-PP-AR	3	3	0

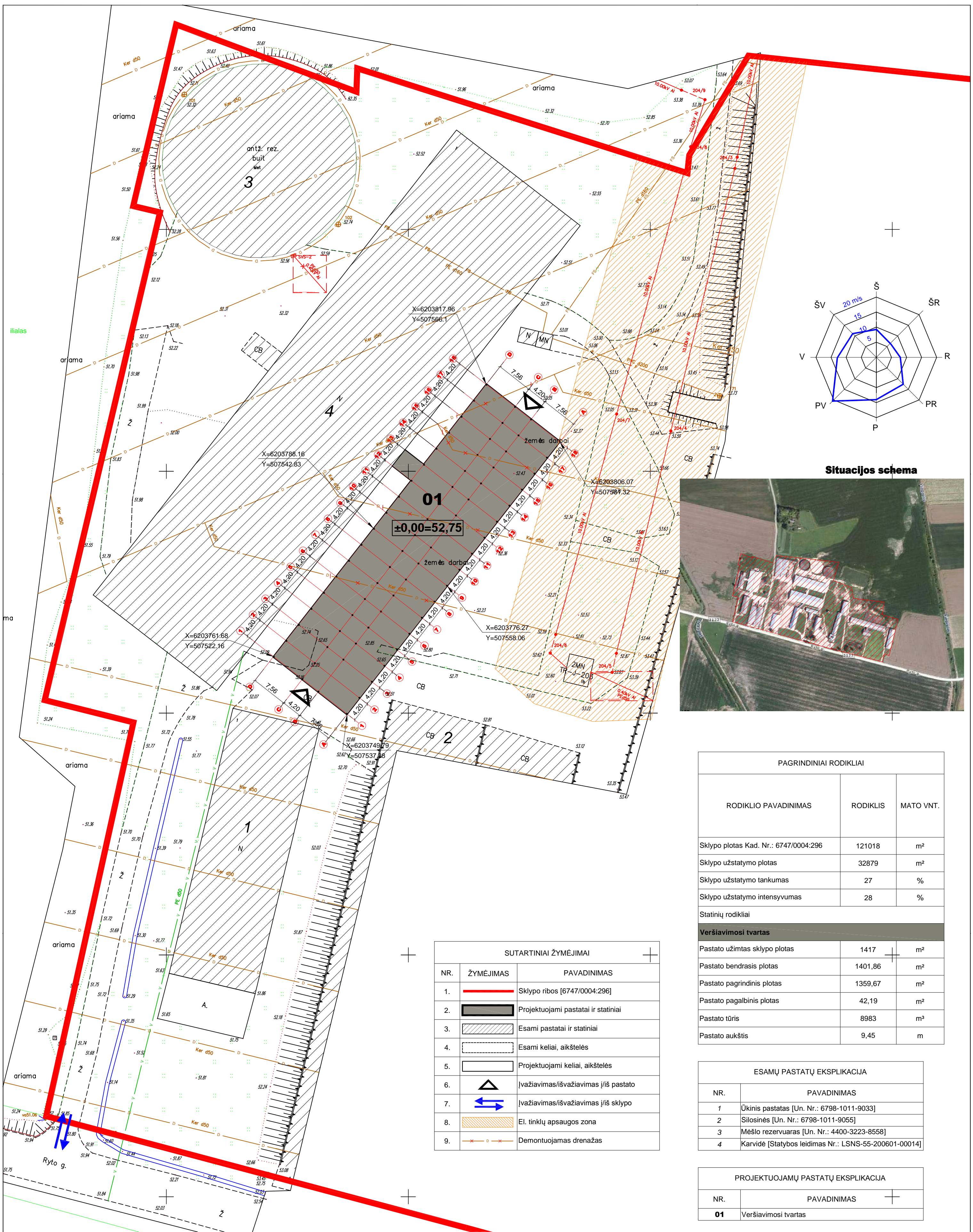

Situacijos schema



PAGRINDINIAI RODIKLIAI

RODIKLIO PAVADINIMAS	RODIKLIS	MATO VNT.
Sklypo plotas Kad. Nr.: 6747/0004:296	121018	m ²
Sklypo užstatymo plotas	32879	m ²
Sklypo užstatymo tankumas	27	%
Sklypo užstatymo intensyvumas	28	%
Statinių rodikliai		
Veršiamosios tvartas		
Pastato užimtas sklypo plotas	1417	m ²
Pastato bendrasis plotas	1401,86	m ²
Pastato pagrindinis plotas	1359,67	m ²
Pastato pagalbinis plotas	42,19	m ²
Pastato tūris	8983	m ³
Pastato aukštis	9,45	m

SUTARTINIAI ŽYMĖJIMAI

NR.	ŽYMĖJIMAS	PAVADINIMAS
1.		Sklypo ribos [6747/0004:296]
2.		Projektuojami pastatai ir statiniai
3.		Esami pastatai ir statiniai
4.		Esami keliai, aikštelės
5.		Projektuojami keliai, aikštelės
6.		Ivažiavimas/išvažiavimas į/iš pastato
7.		Ivažiavimas/išvažiavimas į/iš sklypo
8.		El. tinklų apsaugos zona
9.		Demontuojamas drenžas

ESAMŲ PASTATŲ EKSPLIKACIJA

NR.	PAVADINIMAS
1	Ūkinis pastatas [Un. Nr.: 6798-1011-9033]
2	Silosinės [Un. Nr.: 6798-1011-9055]
3	Mėšlo rezervuaras [Un. Nr.: 4400-3223-8558]
4	Karvidė [Statybos leidimas Nr.: LSNS-55-200601-00014]

PROJEKTUOJAMŲ PASTATŲ EKSPLIKACIJA

NR.	PAVADINIMAS
01	Veršiamosios tvartas

0	2021	STATYBOS LEIDIMUI
LAI DA	DATA	LAI DOS STATUSAS. KEITIMŲ PRIEŽASTIS
ATESTATO NR.		Statinio projekto pavadinimas Kitos (fermų) paskirties pastato - veršiamosios tvartas, Ryto g. 1, Norgėlių k., Joniškėlio sen., Pasvalio r. sav., statybos projektas
A1434	PV/PDV	E. Raslavičienė
	Arch.	A. Povilionienė
	STATYTOJAS	Dokumento pavadinimas Veršiamosios tvartas Sklypo planas M1:500
LT	UAB "Vikebas"	Dokumento žymuo 262/20/02-01-PP-SP-01
		Lapas Lapų
		1 1

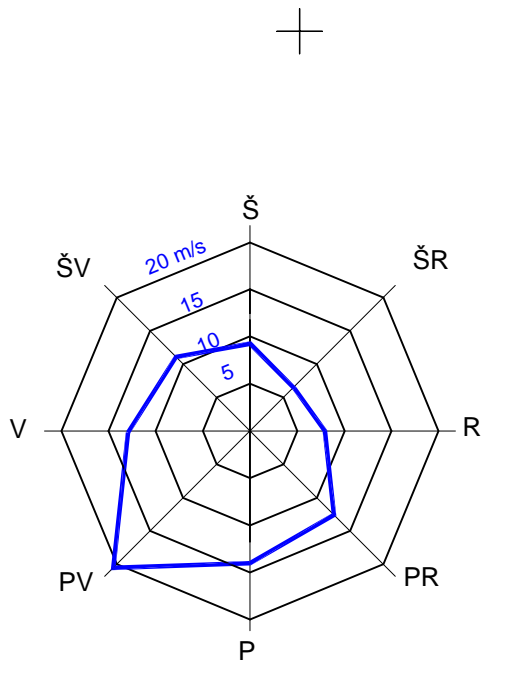
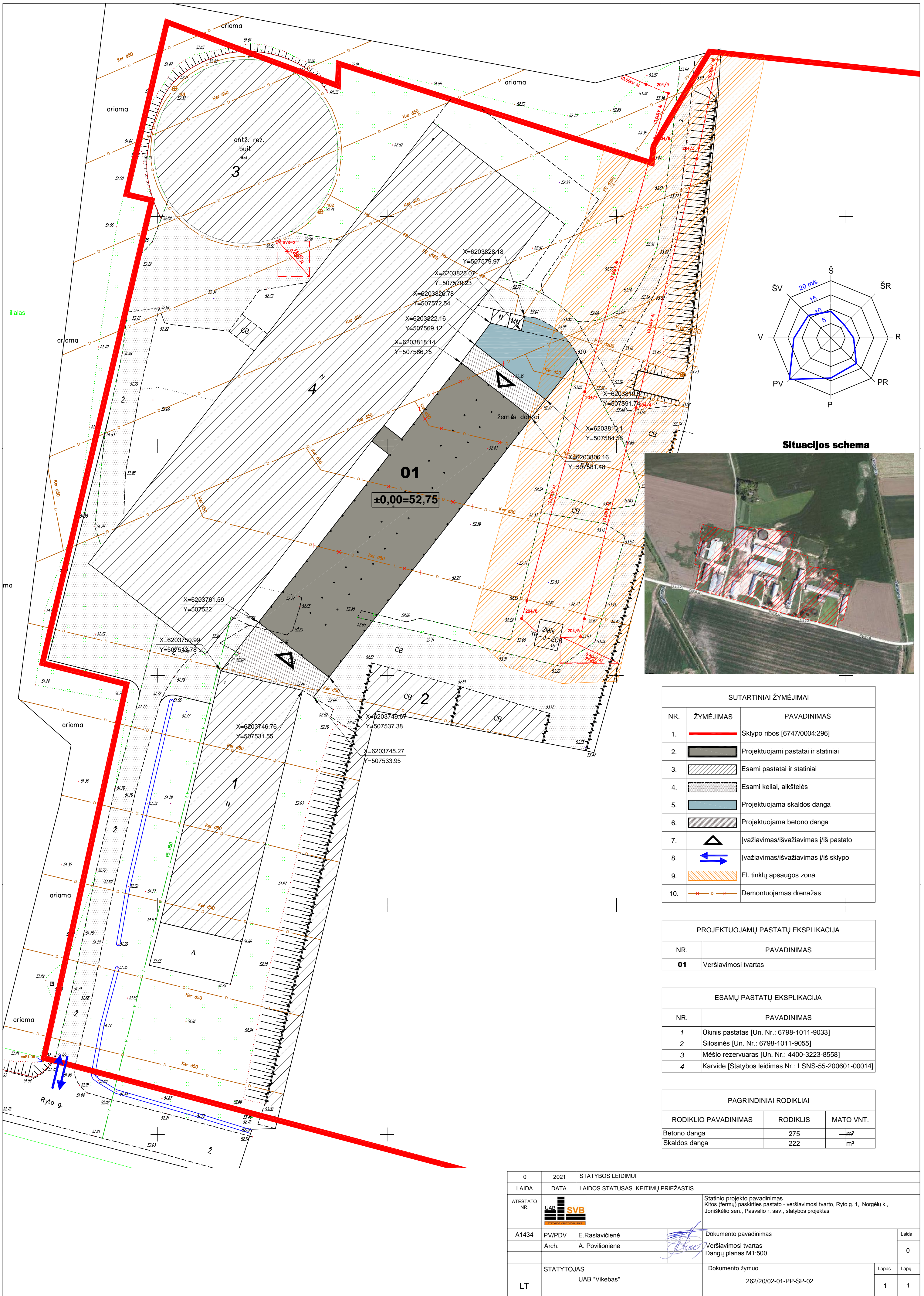

Situacijos schema



SUTARTINIAI ŽYMĖJIMAI		
NR.	ŽYMĖJIMAS	PAVADINIMAS
1.		Sklypo ribos [6747/0004:296]
2.		Projektuojami pastatai ir statiniai
3.		Esami pastatai ir statiniai
4.		Esami keliai, aikštelės
5.		Projektuojama skaldos danga
6.		Projektuojama betono danga
7.		Ivaziavimas/išvaziavimas į/iš pastato
8.		Ivaziavimas/išvaziavimas į/iš sklypo
9.		Ei. tinklų apsaugos zona
10.		Demontuojamas drenažas

PROJEKTUOJAMŲ PASTATŲ EKSPLIKACIJA	
NR.	PAVADINIMAS
01	Veršiąvimosi tvartas

ESAMŲ PASTATŲ EKSPLIKACIJA	
NR.	PAVADINIMAS
1	Ūkinis pastatas [Un. Nr.: 6798-1011-9033]
2	Silosinės [Un. Nr.: 6798-1011-9055]
3	Mėšlo rezervuaras [Un. Nr.: 4400-3223-8558]
4	Karvidė [Statybos leidimas Nr.: LSNS-55-200601-00014]

PAGRINDINIAI RODIKLIAI		
RODIKLIO PAVADINIMAS	RODIKLIS	MATO VNT.
Betono danga	275	m ²
Skaldos danga	222	m ²

0	2021	STATYBOS LEIDIMUI	
LAIDA	DATA	LAIDOS STATUSAS. KEITIMŲ PRIEŽASTIS	
ATESTATO NR.		Statinio projekto pavadinimas Kitos (fermų) paskirties pastato - veršiąvimosi tvarto, Ryto g. 1, Norgėlių k., Joniškėlio sen., Pasvalio r. sav., statybos projektas	
A1434	PV/PDV	E. Raslavičienė	Dokumento pavadinimas
	Arch.	A. Povilionienė	Veršiąvimosi tvartas Dangų planas M1:500
			Laida
			0
LT	STATYTOJAS	Dokumento žymuo	
	UAB "Vikebas"	262/20/02-01-PP-SP-02	
			Lapas Lapų
			1 1

Esama karvidė [leidimo Nr.: LSNS-55-200601-00014]

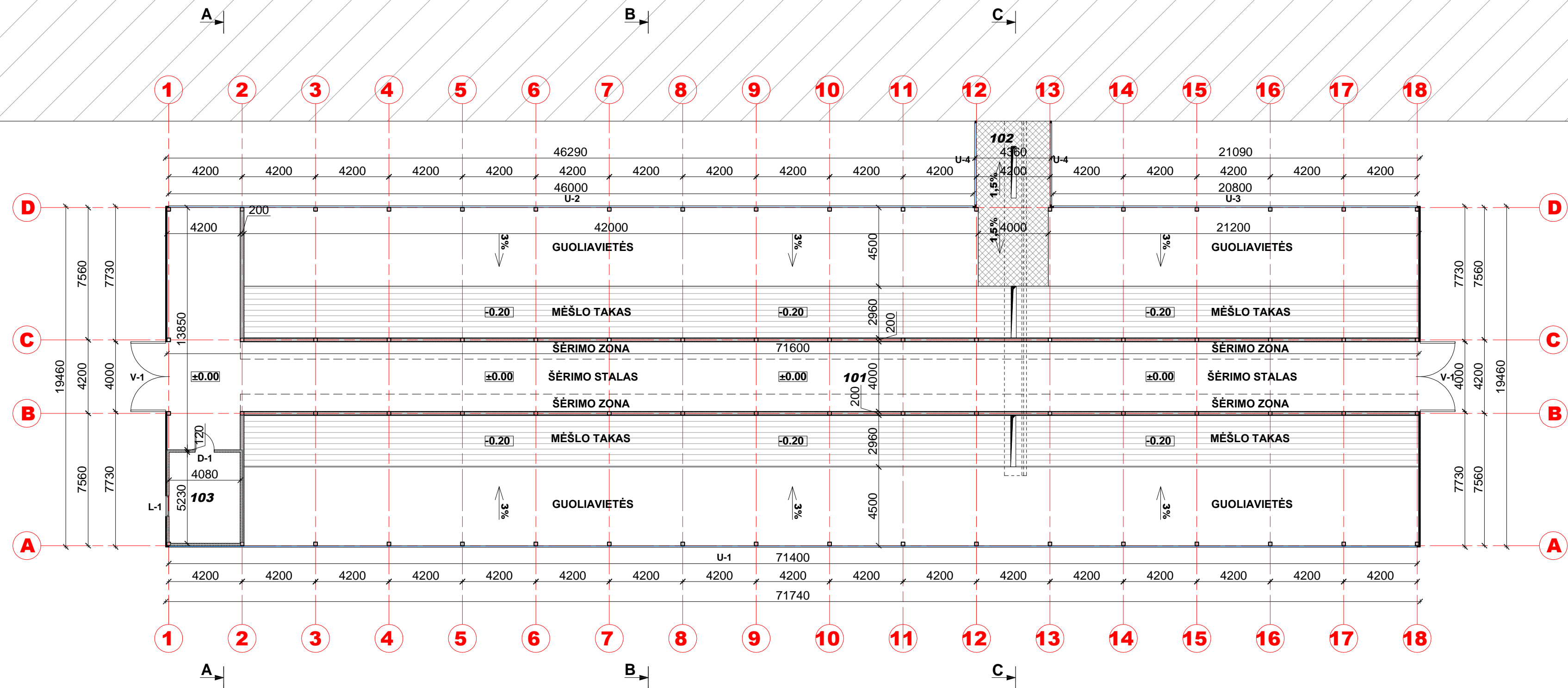

PATALPŲ EKSPLIKACIJA

Nr.	Pavadinimas	Mato vnt.	Plotas
101	Veršiamosios patalpa	m ²	1359,67
102	Virtuvėlė	m ²	21,34
103	Jungiamasis koridorius	m ²	20,85
	Bendrasis plotas	m ²	1401,86

SUTARTINIAI ŽYMĖJIMAS

	Pavadinimas
	Profiliuotos skardos lakštai
	Betoninės sienutės, borteliai
	Užuolaidos
	Betonas
	Rifliuotas betonas (karvių praėjimo takai)
	Rifliuotas betonas (mėšlo takai)

0	2021	STATYBOS LEIDIMUI	
LAIDA	DATA	LAIDOS STATUSAS. KEITIMŲ PRIEŽASTIS	
ATESTATO NR.		Statinio projekto pavadinimas Kitos (fermų) paskirties pastato - veršiamosios tvartos, Ryto g. 1, Norgėlių k., Joniškėlio sen., Pasvalio r. sav., statybos projektas	
A1434	PV/PDV	E. Raslavičienė	Dokumento pavadinimas
	Arch.	A. Povilionienė	Veršiamosios tvartos Planas M1:200.
			Laida
			0
LT	STATYTOJAS	UAB "Vikebas"	Dokumento žymuo
			262/02-01-PP-SA-01
			Lapas
			Lapų
			1
			1

Esama karvidė [leidimo Nr.: LSNS-55-200601-00014]

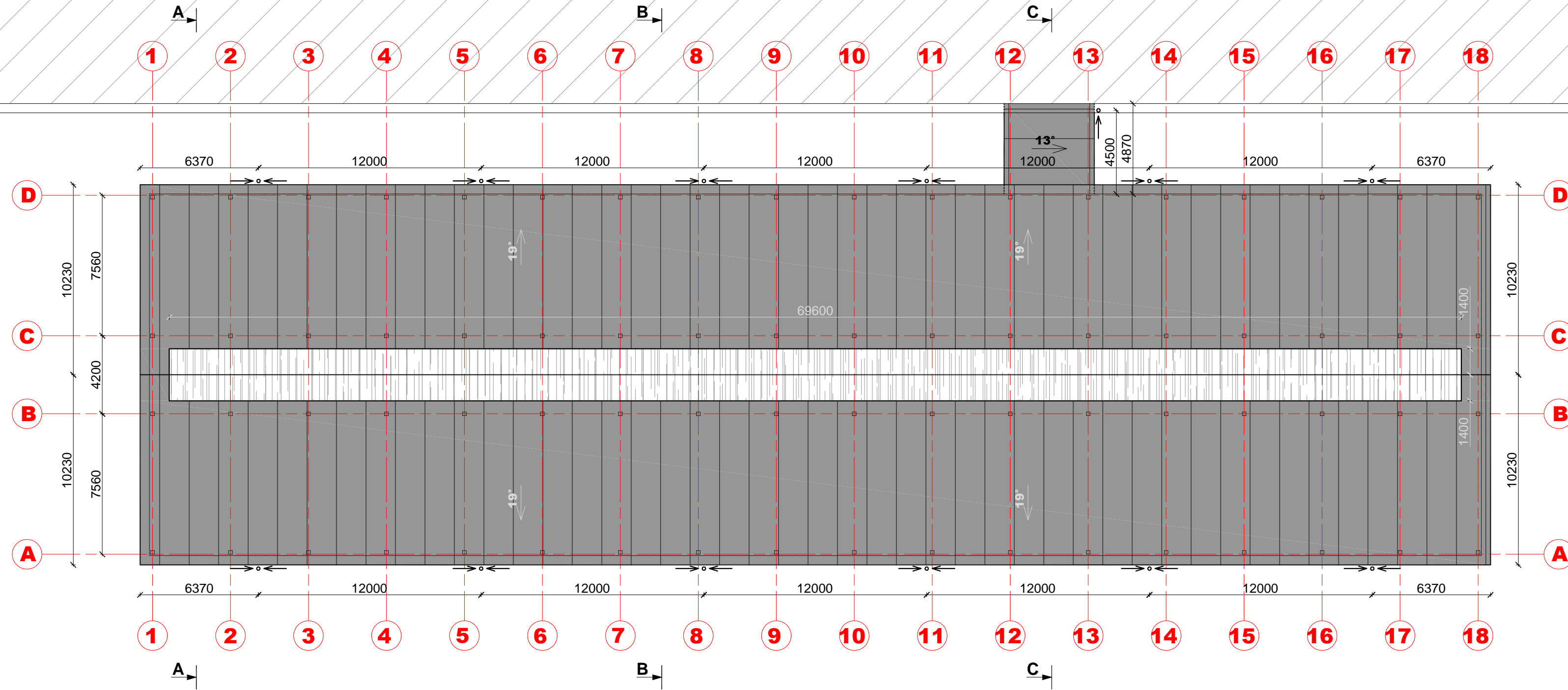

SUTARTINIAI ŽYMĖJIMAS

SUTARTINIAI ŽYMĖJIMAS	
	Pavadinimas
	Banguoti šiferio lakštai
	Skaidri polikarbonatinė danga
	Lietaus nuvedimo sistema

0	2021	STATYBOS LEIDIMUI	
LAIDA	DATA	LAIDOS STATUSAS. KEITIMŲ PRIEŽASTIS	
ATESTATO NR.		Statinio projekto pavadinimas Kitos (fermų) paskirties pastato - veršiamosios tvartos, Ryto g. 1, Norgėlių k., Joniškėlio sen., Pasvalio r. sav., statybos projektas	
A1434	PV/PDV	E.Raslaivičienė	Dokumento pavadinimas
	Arch.	A. Povilionienė	Veršiamosios tvartos Stogo planas M1:200
			Laida
			0
LT	STATYTOJAS	UAB "Vikebas"	Dokumento žymuo
			262/02-01-PP-SA-02
			Lapas
			Lapų
			1
			1

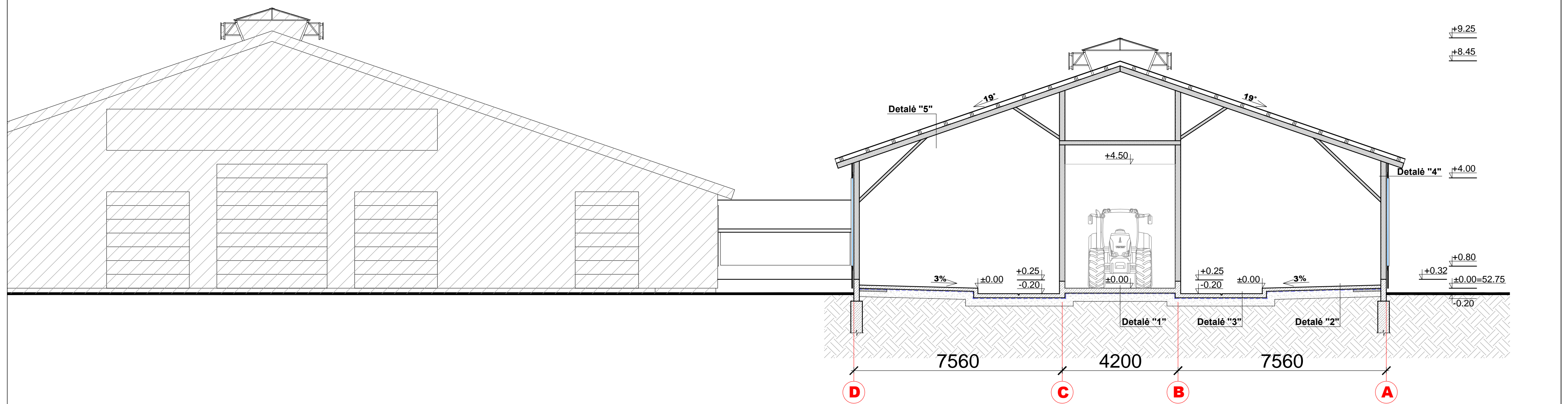
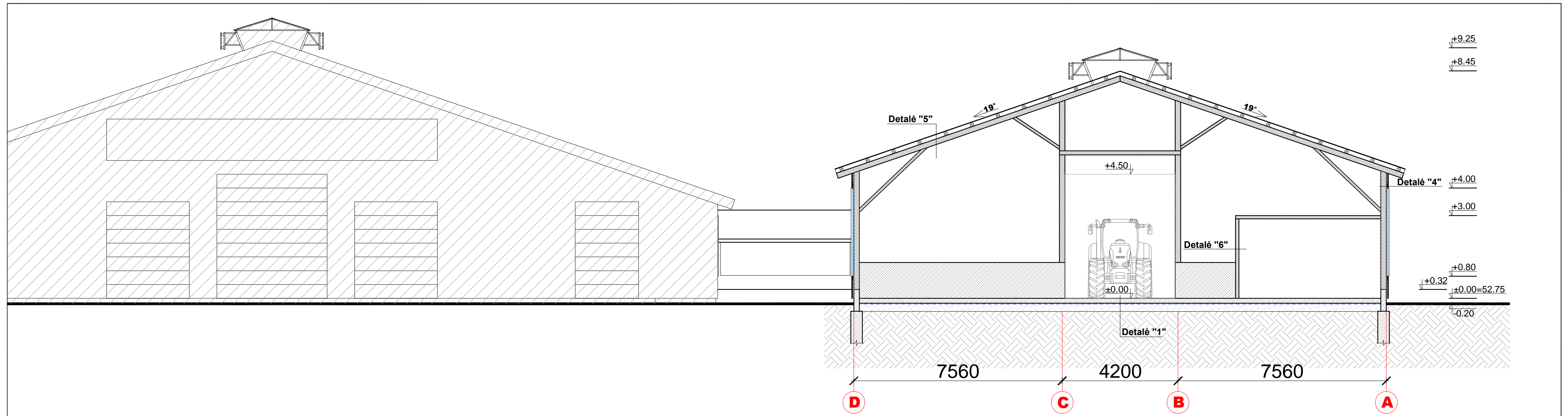

0	2021	STATYBOS LEIDIMUI	
LAIDA	DATA	LAIDOS STATUSAS. KEITIMŲ PRIEZASTIS	
ATESTATO NR.		Statinio projekto pavadinimas Kitos (fermų) paskirties pastato - veršiavimosi tvartos, Ryto g. 1, Norgėlių k., Joniškėlio sen., Pasvalio r. sav., statybos projektas	
A1434	PV/PDV	E. Raslavičienė	Dokumento pavadinimas
	Arch.	A. Povilionienė	Veršiavimosi tvartas
			Pjūvis A-A ir B-B M1:100.
LT	STATYTOJAS	UAB "Vikebas"	Dokumento žymuo
			262/02-01-PP-SA-03
			Lapas
			Lapų
			1
			1

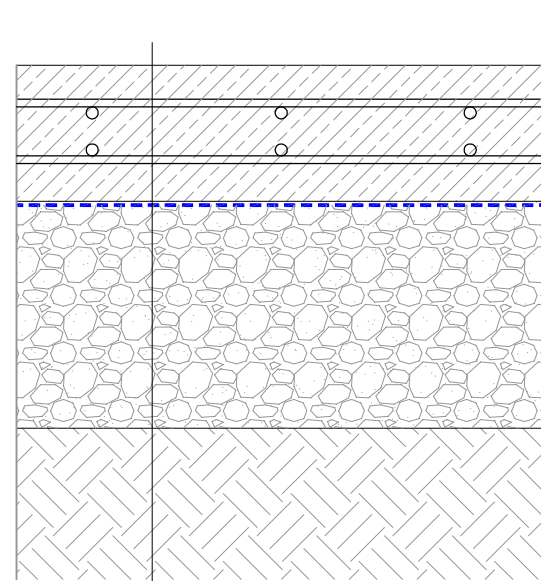
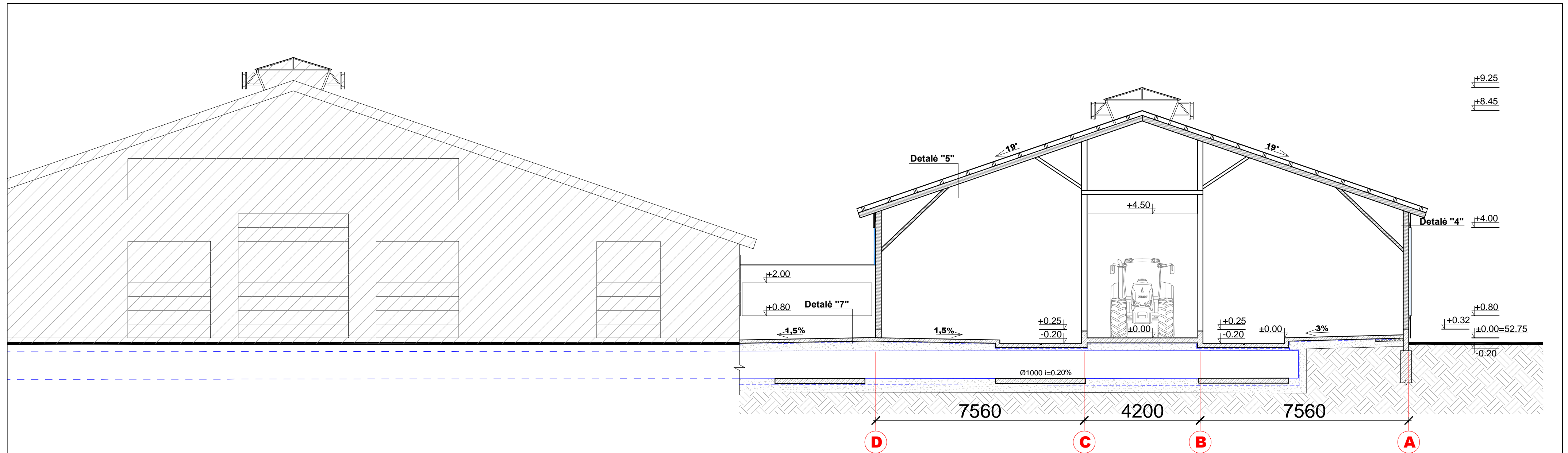

Detalė "1"

- Armuotas betonas -180mm
- Hidroizoliacija
- Sutankintas stambiagrūdis smėlinis gruntas - 300mm
- Sutankintas gruntas

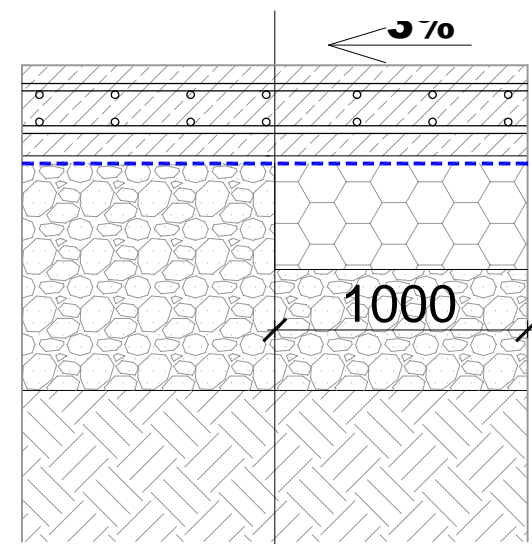

Detalė "2"

- Armuotas betonas - 120mm
- Termoizoliacija -100mm
- Hidroizoliacija
- Sutankintas stambiagrūdis smėlinis gruntas - 300mm
- Sutankintas gruntas

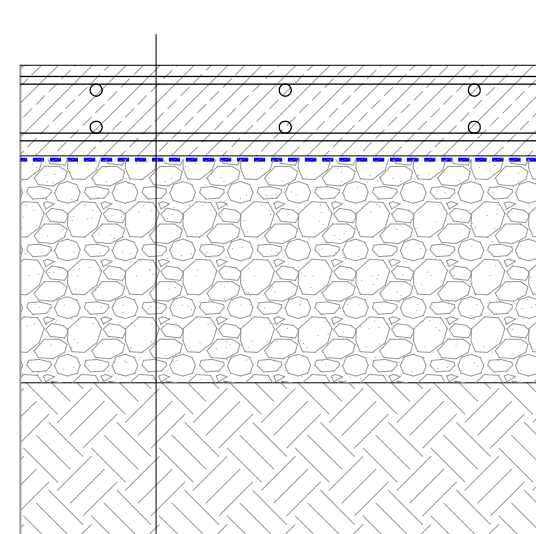

Detalė "3"

- Armuotas betonas -120mm
- Hidroizoliacija
- Sutankintas stambiagrūdis smėlinis gruntas - 300mm
- Sutankintas gruntas

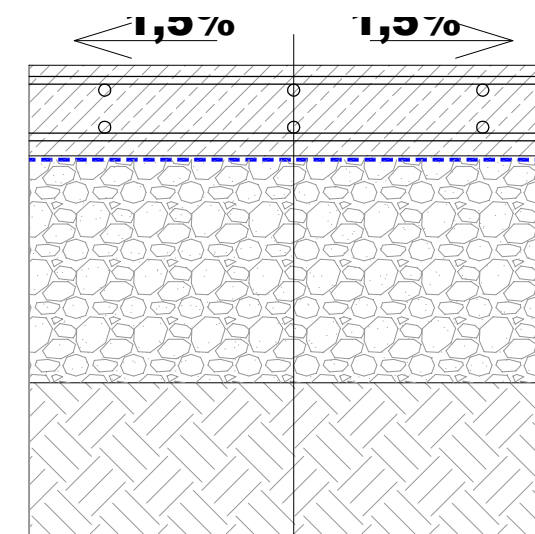

Detalė "7"

- Armuotas betonas -120mm
- Hidroizoliacija
- Sutankintas stambiagrūdis smėlinis gruntas - 300mm
- Sutankintas gruntas

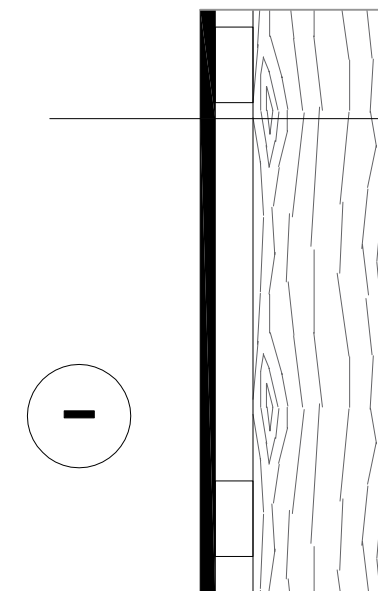

Detalė "4"

- Kolona - 200mm x 200mm
- Tvirtinimo elementai
- Profiliuotos skardos lakštai

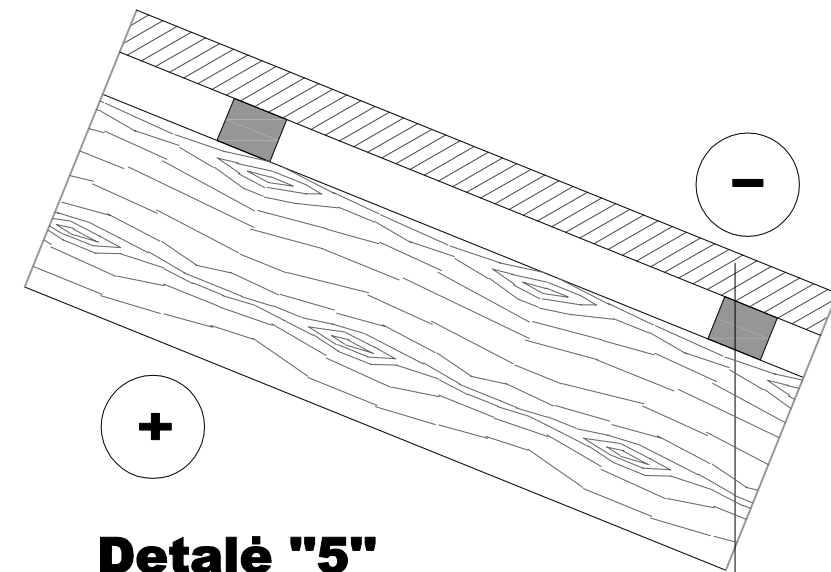

Detalė "5"

- Banguoti lakštai
- Mediniai ilginiai
- Gegnė

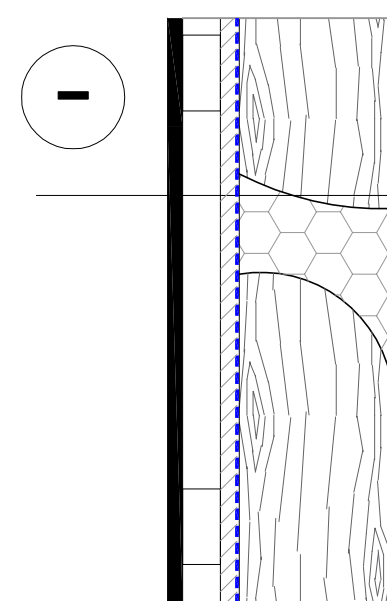

Detalė "6"

- Profiliuotos skardos lakštai
- Tvirtinimo elementai
- Tašas
- Priešvėjinė plėvelė
- Kolona/tašas
- Termoizoliacija
- Garo izoliacinė plėvelė
- Laminuota fanera

0	2021	STATYBOS LEIDIMUI	
LAIDA	DATA	LAIDOS STATUSAS. KEITIMŲ PRIEŽASTIS	
ATESTATO NR.	UAB SVB	Statinio projekto pavadinimas Kitos (fermų) paskirties pastato - veršiamosios tvartos, Ryto g. 1, Norgėlių k., Joniškėlio sen., Pasvalio r. sav., statybos projektas	
A1434	PV/PDV	E.Raslavičienė	Dokumento pavadinimas
	Arch.	A. Povilionienė	Veršiamosios tvartos Pjūvis C-C M1:100. Detalės Nr. 1, 2, 3, 4, 5, 6, 7
LT	STATYTOJAS	UAB "Vikebas"	Dokumento žymuo
			262/02-01-PP-SA-03
			Lapas
			Lapų
			1
			1

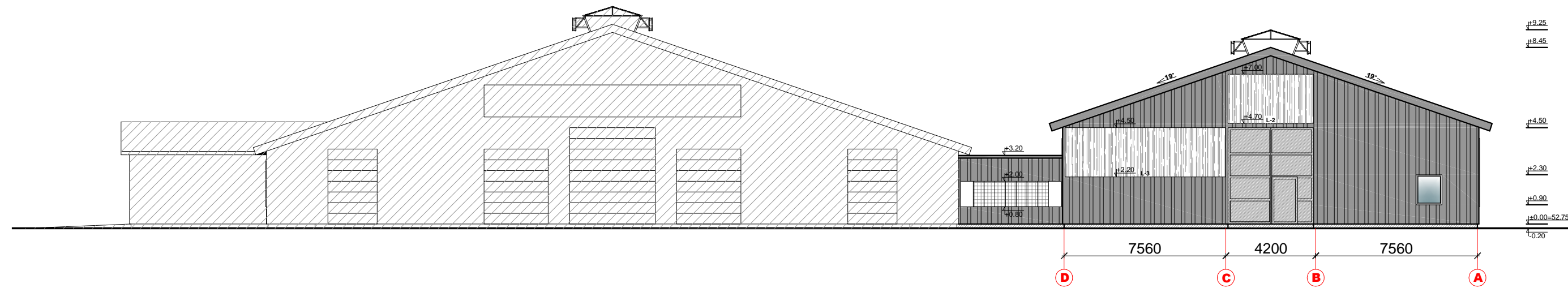
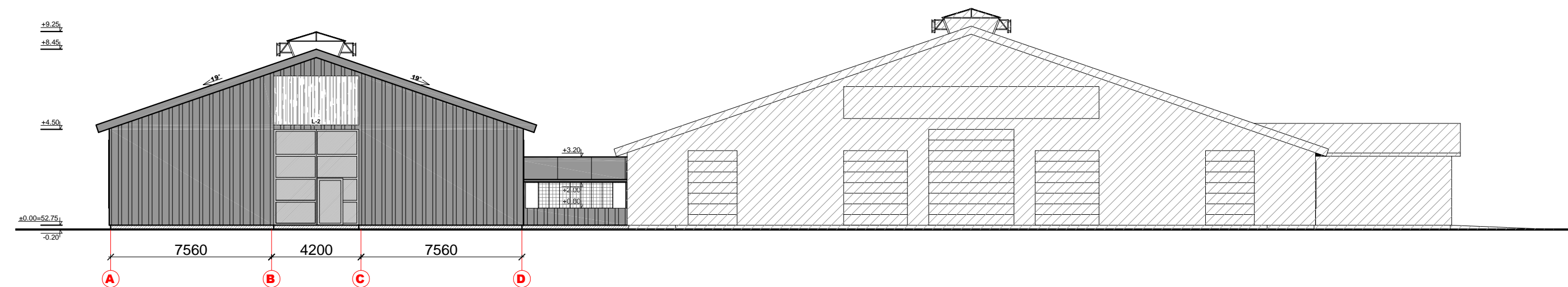
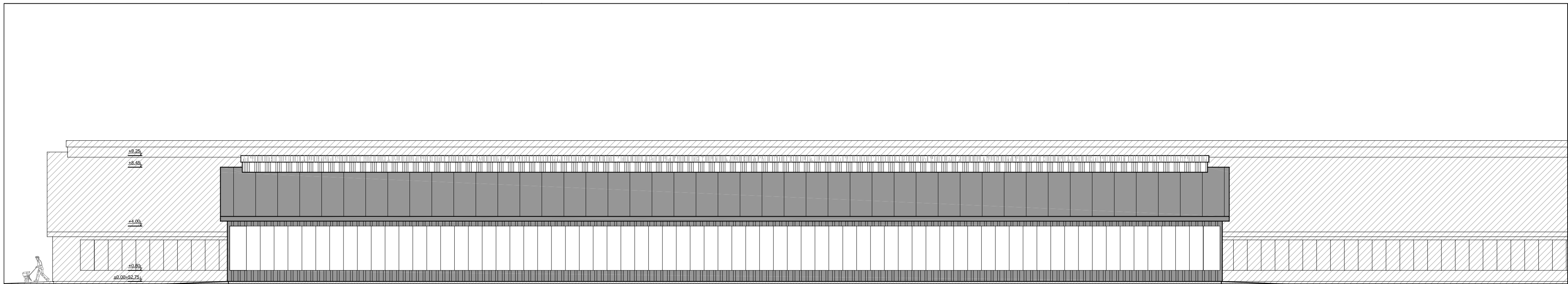

SUTARTINAI ŽYMEJIMAS	
Pavadinimas	
	Banguoti šiferio lakštai
	Profiliuotos skardos lakštai RAL 9006
	Betonas
	Užsualaidos
	Skaidrus polikarbonatas

0	2021	STATYBOS LEIDIMUI	
LAIDA	DATA	LAIDOS STATUSAS. KEITIMŲ PRIEŽASTIS	
ATESTATO NR.		Statinio projekto pavadinimas Kitos (fermų) paskirties pastato - veršiamosios tvartos, Ryto g. 1, Norgėlių k., Joniškėlio sen., Pasvalio r. sav., statybos projektas	
A1434	PV/PDV	E. Raslavičienė	Dokumento pavadinimas
	Arch.	A. Povilionienė	Veršiamosios tvartos Fasadas 1-18 M1:200, fasadai A-D ir D-A M1:100
LT	STATYTOJAS	UAB "Vikebas"	Dokumento žymuo
			262/02-01-PP-SA-04
			Lapas
			Lapų
			0
			1
			1