

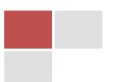

PROJEKTO PAVADINIMAS ADRESAS	Sandėlio 1F1p Kauno r.sav., Domeikavos sen., Domeikavos k., Pakalnės g.5S, rekonstravimo ir sandėlio padalijimo į du sandėliavimo paskirties pastatus, stoginės (II gr. nesud.stat. ) naujos statybos projektas
STATYTOJAS	V.G.
STATYBOS RŪŠIS	Rekonstravimas , padalijimas, nauja statyba.
NAUDOJIMO PASKIRTIS	Sandėliavimo paskirties pastatas
PROJEKTO ETAPAS	PP
PROJEKTO DALYS	Bendroji dalis (BD)
PROJEKTAVO	Individualios veiklos pažyma Nr.472686
BYLA	Nr. 02-21-TDP
PROJEKTO VADOVAS	S. D. Grušauskienė, atest. Nr.A1411 
TVIRTINU	

2021M.



\* Sandėlio 1F1p Kauno r.sav., Domeikavos sen., Domeikavos k., Pakalnės g.5S, rekonstravimo ir sandėlio padalijimo į du sandėliavimo paskirties pastatus, stoginės (II gr. nesud.stat. ) naujos statybos projektas

## BENDRIEJI STATINIŲ RODIKLIAI

Pavadinimas	Mato vienetas	Prieš	Po
<b>SKLYPAS</b>			
Sklypo plotas	ha	0.4253	0.4253
Sklypo užstatymo intensyvumas	%	36	63
Sklypo užstatymo tankumas	%	33	39
Statinių užstatytas plotas	m <sup>2</sup>	1410.00	1660.00
<b>SANDĖLIS 1F1p PRIEŠ REKONSTRAVIMĄ IR PADALIJIMĄ</b>			
Bendras plotas	m <sup>2</sup>	1532,03	
Pagrindinis plotas	m <sup>2</sup>	1522,62	
Pagalbinis plotas	m <sup>2</sup>	9,41	
Pastato tūris	m <sup>3</sup>	9455,00	
Aukštų skaičius	vnt.	Sandėlis 1F1p - 1	
		Priestatas 1f2p - 2	
Pastato aukštis	m <sup>2</sup>	Sandėlis 1F1p – 12,22	
		Priestatas 1f2p – 7,80	
Užstatytas plotas	m <sup>2</sup>	1410,00	
Inžinieriniai tinklai	Visi tinklai esami		
<b>PASTATAI PO REKONSTRAVIMO IR PADALIJIMO</b>			
<b>1. SANDĖLIS NR.1 (buvęs pagrindinis pastatas 1F1p)</b>			
1.1. Bendras plotas	m <sup>2</sup>	904,38	1856,13
1.2. Pagrindinis plotas	m <sup>2</sup>	904,38	1856,13
1.3. Pagalbinis plotas	m <sup>2</sup>	-	-
1.4. Pastato tūris	m <sup>3</sup>	6611,00	6611,00
1.5. Aukštų skaičius	vnt.	1	2
1.6. Pastato aukštis	m <sup>2</sup>	12,22	12,22
1.7. Užstatytas plotas	m <sup>2</sup>	972,00	972,00
			979,00 Su laiptais
Inžinieriniai tinklai	Visi tinklai esami		

\* Sandėlio 1F1p Kauno r.sav., Domeikavos sen., Domeikavos k., Pakalnės g.5S, rekonstravimo ir sandėlio padalijimo į du sandėliavimo paskirties pastatus, stoginės (II gr. nesud.stat. ) naujos statybos projektas

## 2. SANDĖLIS NR.2 (buvęs priestatas 1f2p)

2.1. Bendrasis plotas	m <sup>2</sup>	627,65	809,05
2.2. Pagrindinis plotas	m <sup>2</sup>	618,24	790,99
2.3. Pagalbinis plotas	m <sup>2</sup>	9,41	18,06
2.4. Pastato tūris	m <sup>3</sup>	2844,00	3116,00
2.4.5. Aukštų skaičius	vnt.	2	2
2.6. Pastato aukštis	m <sup>2</sup>	7,80	7,80
2.7. Užstatytas plotas	m <sup>2</sup>	438,00	438,00
			455,00 su laiptais
Inžinieriniai tinklai	Visi tinklai esami		

## NAUJA STATYBA STOGINĖ (II GR. NESUD.STAT.)

1. Pastato aukštis	m <sup>2</sup>		6,50
2. Užstatytas plotas	m <sup>2</sup>		226,00

\* Žvaigždute pažymėti rodikliai baigus statybą ir atlikus kadastrinius matavimus gali turėti neesminių nukrypimų.

PV S.D.Grušauskienė



Atestato Nr.	INDV.VEIKLOS VYKDYMO PAŽYMA				TDP PAVADINIMAS: Sandėlio 1F1p Kauno r.sav., Domeikavos sen., Domeikavos k., Pakalnės g.5S, rekonstravimo ir sandėlio padalijimo į du sandėliavimo paskirties pastatus, stoginės (II gr. nesud.stat. ) naujos statybos projektas
A1411	PV	S.D.Grušauskienė		2021m.	OBJEKTAS: BENDRIEJI STATINIO RODIKLIAI
	ARCH.	S.D.Grušauskienė		2021 m.	
Etapas: TP	STATYTOJAS: V.G.				

## BENDRAS AIŠKINAMAS RAŠTAS

### 1.2. PAGRINDINIŲ NORMATYVINIŲ STATYBOS TECHNINIŲ DOKUMENTŲ, KURIAIS VADOVAUJANTIS PARENGTAS TP, SĄRAŠAS

	<b>LR įstatymai:</b>
1.	LR Žemės įstatymas.
2.	LR Teritorijų planavimo įstatymo pakeitimo įstatymas.
3.	LR Aplinkos apsaugos įstatymas.
4.	LR Statybos įstatymas.
	<b>Organizaciniai tvarkomieji statybos techniniai reglamentai:</b>
1.	STR 1.01.01:2005 „Kultūros paveldo statinio tvarkomųjų statybos darbų reglamentai“
2.	STR 1.01.02:2016 „Normatyviniai statybos techniniai dokumentai“
3.	STR 1.01.03:2017. Statinių klasifikavimas.
4.	STR 1.01.08:2002. Statinio statybos rūšys.
5.	STR 1.04.04:2017 Statinio projektavimas, projekto ekspertizė.
6.	STR 1.05.01:2017 Statybą leidžiantys dokumentai. Statybos užbaigimas. Statybos sustabdymas. Savavališkos statybos padarinių šalinimas. Statybos pagal neteisėtai išduotą statybą leidžiantį dokumentą padarinių šalinimas.
7.	STR 1.07.03:2017 Statinių techninės ir naudojimo priežiūros tvarka. Naujų nekilnojamo turto kadastro objektų formavimo tvarka.
8.	STR 1.12.06:2002 Statinio naudojimo paskirtis ir gyvavavimo trukmė.
9.	STR 2.01.02:2016 Pastatų energinio naudingumo projektavimas ir sertifikavimas.
10.	STR 2.06.04:2014. Gatvės ir vietinės reikšmės keliai. Bendrieji reikalavimai.
	<b>Techniniai statybos ir kiti reglamentai:</b>
1.	STR 2.01.01(1): 2005. Esminiai statinio reikalavimai (ESR). Mechaninis patvarumas ir pastovumas.
2.	STR 2.01.01(2): 1999. ESR. Gaisrinė sauga.
3.	STR 2.01.01(3):1999 „ESR. Higiena, sveikata, aplinkos apsauga“.
4.	STR 2.01.01(5):2008. ESR. Apsauga nuo triukšmo.
5.	STR 2.01.01(4):2008. ESR. Naudojimo sauga.
6.	STR 2.01.07:2003. Pastatų vidaus ir išorės aplinkos apsauga nuo triukšmo.
7.	STR 2.02.01:2004. Gyvenamieji pastatai.
8.	STR 2.02.02:2004. Visuomeninės paskirties pastatai.
9.	STR 2.02.07:2012 „Sandėliavimo , gamybos ir pramonės statiniai. Pagrindiniai reikalavimai „
10.	STR 2.03.01:2019. Statinių prieinamumas.
11.	STR 2.09.02:2005 „Šildymas, vėdinimas ir oro kondicionavimas“.
	<b>Higienos normos ir aplinkos apsaugos normatyviniai dokumentai:</b>
	HN 42:2009 „Gyvenamųjų ir visuomeninių pastatų patalpų mikroklimatas“.
	HN 33:2007 „Akustinis triukšmas. Triukšmo ribiniai dydžiai gyvenamuosiuose ir visuomeninės paskirties pastatuose bei jų aplinkoje.
	HN 98-2000 „Natūralus ir dirbtinis darbo vietų apšvietimas. Apšvietos ribinės vertės ir bendrieji matavimo reikalavimai“.

\* Sandėlio 1F1p Kauno r.sav., Domeikavos sen., Domeikavos k., Pakalnės g.5S, rekonstravimo ir sandėlio padalijimo į du sandėliavimo paskirties pastatus, stoginės (II gr. nesud.stat. ) naujos statybos projektas

## STATINIO PAŽINTINIAI DUOMENYS.

### 1.Statinio pavadinimas, adresas.

Rengiamas projektas šio sandėlio 1F1p rekonstravimui ir padalijimui:

#### PASTATAS PRIEŠ REKONSTRAVIMĄ IR PADALIJIMĄ

##### SANDĖLIS 1F1p PRIEŠ REKONSTRAVIMĄ IR PADALIJIMĄ

Pavadinimas	Prieš	Po
Unikalus nr.	4400-4407-5745	
Žymėjimas plane	1F1p	-
Paskirtis	sandėliavimo	2 sandėliavimo paskirties pastatai
Statybos metai	1959	-
Rekonstravimo /kap.remonto metai	2016	-
Aukštų skaičius	1, priestatas -2	1
Statinio kategorija	neypatingas	neypatingi
Bendras plotas	1532,03	2 atskiri statiniai

#### PASTATAI PO REKONSTRAVIMO IR PADALIJIMO

##### SANDĖLIS NR.1 (buvęs pagrindinis pastatas 1F1p)

Pavadinimas	Prieš	Po
Unikalus nr.	4400-4407-5745	-
Žymėjimas plane	1F1p	-
Paskirtis	sandėliavimo	sandėliavimo
Statybos metai	1959	-
Rekonstravimo /kap.remonto metai	-	-
Aukštų skaičius	1 (perdanga – esama)	2
Statinio kategorija	neypatingas	neypatingas
Bendras plotas	904,38	1856,13

##### SANDĖLIS NR.2 (buvęs priestatas 1f2p)

Pavadinimas	Prieš	Po
Unikalus nr.	-	-
Žymėjimas plane	1f2p	-
Paskirtis	sandėliavimo	sandėliavimo
Statybos metai	1976	-
Rekonstravimo /kap.remonto metai	-	-
Aukštų skaičius	2	2
Statinio kategorija	neypatingas	neypatingas
Bendras plotas	627,65	809,05

	Lapas	Lapų	Laida
	2	6	0

\* Sandėlio 1F1p Kauno r.sav., Domeikavos sen., Domeikavos k., Pakalnės g.5S, rekonstravimo ir sandėlio padalijimo į du sandėliavimo paskirties pastatus, stoginės (II gr. nesud.stat. ) naujos statybos projektas

## NAUJO PASTATO STATYBA – II GR. NESUDĖTINGAS STATINYS

1. Pastato aukštis	m <sup>2</sup>		6,50
2. Užstatytas plotas	m <sup>2</sup>		226,00

Statinių adresas:

Kauno r.sav., Domeikavos sen., Domeikavos k., Pakalnės g.5S.

Žemės sk. Kad. Nr. 5217/0010:1176.

**2. Statybos geografinė vieta.** Esama teritorija yra Kauno r.sav.

**3. Statytojas (užsakovas).** Statytojas - V.G.

**4. Projektuotojas.** Projektą parengė PV S.D.Grušauskienė , atest nr.A1411, veikianti pagal individualios veiklos vykdymo pažymą.

**5. Projektavimo etapas (stadija).** Projektavimo darbai vykdomi vienu etapu - parengiamas pastatų projektas. TDP sudėtis atitinka STR 1.04.04:2017 "Statinio projektavimas. Projekto ekspertizė" reikalavimus.

**6. Statybos rūšis.** Vadovaujantis STR 1.01.08:2010 „Statinio statybos rūšys“ yra: rekonstravimas, nauja statyba.

**7. Statinio naudojimo paskirtis.** . Vadovaujantis STR 1.01.03:2017 „Statinių klasifikavimas“ – pastatai priskiriami sandėliavimo paskirties pastatams.

**8. Statinio kategorija.** Neypatingi.

### STATINIŲ PROJEKTINIŲ SPRENDINIŲ APRAŠYMAS.

Statinys – sandėlis 1F1p su paslaugų paskirties patalpomis buvo pastatytas 1959 m.. Priestatas - 2 aukštų sandėlis pastatytas 1976 m.

Šiuo metu jie yra eksploatuojami kaip du atskiri pastatai. Todėl statytojo pageidavimu yra rengiamas sandėlio padalijimas į du atskirus.

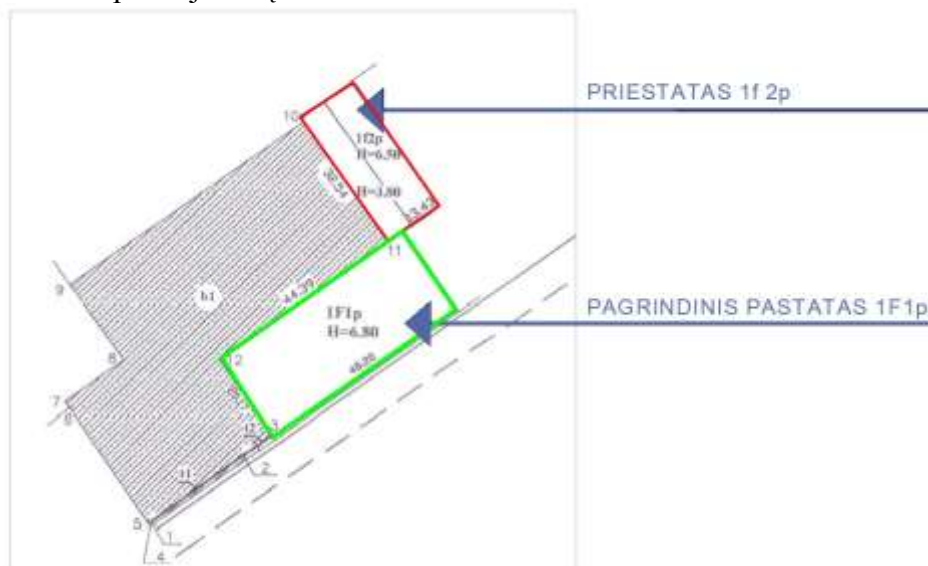

	Lapas	Lapų	Laida
	3	6	O

Taip pat numatoma atlikti šiuos statybos darbus:

Pagrindiniame pastate 1F1p (naujame sandėlyje nr.1) numatoma atlikti :

- Pirmame aukšte įrengti vidinę pertvarą – padalinti į dvi patalpas, įrengti tarp jų vartus;
- Įrengti pertvaras ir atitverti nedidelį sandėlį su lentynom smulkiai įrangai laikyti;
- Kadangi perdanga pastate yra įrengta, bet pastogė buvo neeksploatuojama (nebuvo patekimo) – įrengti laiptus iš lauko į antrą aukštą, kuriame bus laikomi lengvi ilgi surenkami aliuminiai pastoliai.
- Ir pirmame ir antrame aukšte įrengti papildomus langus apšvietimui;
- Užtaisoma anga tarp pagrindinio pastato ir priestato;
- Antrame aukšte įrengti angą/vartus pastolių paėmimui;
- Pastatą apšiltinti termoizoliacija, uždengti fasadus profiliuoto metalo lakštais;
- Pakeisti susidėvėjusią stogo dangą, sutvirtinti (jeigu reikalinga) laikančias stogo konstrukcijas.

Pastato tūris , aukštis, nesikeičia. Išorinis kontūras keičiasi nežymiai dėl termoizoliacijos sluoksnio. Užstatymo plotas keičiasi nežymiai dėl lauke įrengiamų metalinių laiptų į antrą aukštą.

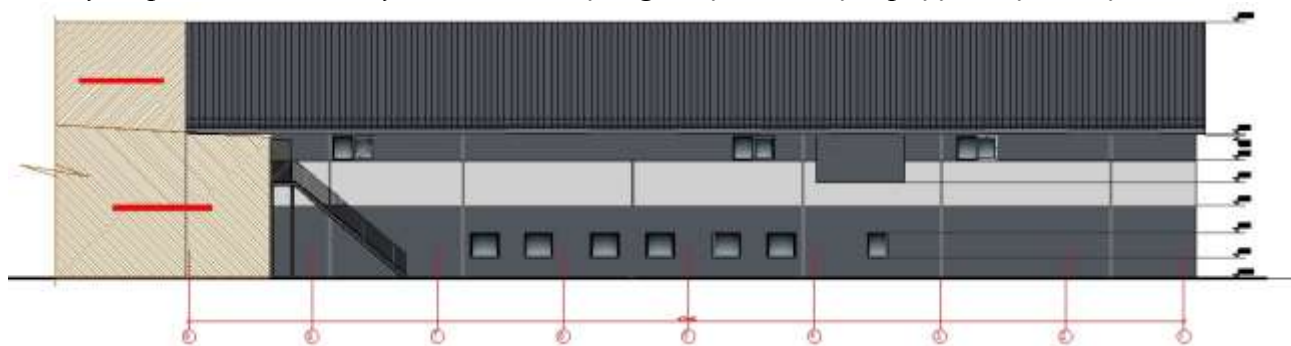

Priestate numatoma 1f2p (naujame sandėlyje nr.2) atlikti šiuos darbus:

- Pirmame aukšte iškertamos langų angos (anksčiu buvusių, vėliau užmūrintų langų vietose);
- Įrengiami nauji laiptai į antrą aukštą;
- Antrame aukšte, buvusios pastogės vietoje , įrengiamos naujos patalpos;
- Kad įrengti langus antrame aukšte, šiek tiek pakeliama (paaukštinama) esanti mūrinė siena. Pakėlus šios dalies stogo konstrukcijas (aukštis nedidinamas, keičiamas tik stogo nuolydžio kampas), įrengiamos naujos patalpos su langais;
- Esamoje pastato antro aukšto patalpoje, stoge įrengiami stoglangiai apšvietimui;
- Naujoje dalyje įrengiami nauji kabinetai, atitveriami modulinėmis transformuojamomis stiklo pertvaromis;
- Pastato fasado priekinė dalis apšiltinama termoizoliaciniu sluoksniu, aptaisoma profiliuotais metalo lakštais;
- Užtaisoma anga tarp pagrindinio pastato ir priestato.

Pastato aukštis nekinta – patalpos antrame aukšte įrengiamos , nedidinant esančio pastato aukščio, aukštis - kaip ir esančios dalies. Užstatymo plotis kinta nežymiai – dėl naujų laiptų ir įrengiamos termoizoliacijos.



	Lapas	Lapų	Laida
	4	6	0

Sandėliuose bus laikoma nuomojančiai įmonei priklausanti statybinė įranga, įrankiai – skirti darbui aukštyje: įvairūs keltuvai, aliuminiai bokšteliai, kopėčios, pastoliai. Sandėlyje nr.2 esančiose remonto dirbtuvėse reikalui esant yra taisomi, surenkami/išrenkami tik tai pačiai įmonei priklausantys keltuvai, pastoliai. Antrame aukšte esančiame sandėlyje bus laikomi smulkesni statybos įrankiai, kurie skirti nuomai.

Sandėlyje nr.1 bus laikomi aukštesni keltuvai, tam įrengiami vartai tarp patalpų. Antrame aukšte įrengiamose pastogės patalpose numatoma laikyti lengvų konstrukcijų statybinius pastolius. Darbuotojo pateikimui į antrą aukštą įrengiami metaliniai laiptai. Pastolių įdėjimui/išėmimui įrengiami vartai antrame aukšte.

Pastovios darbo vietos numatomos tik sandėlyje nr.2, kuriame įrengiami nauji kabinetai darbuotojams – pagerinamos sąlygos darbuotojams. Buvusių kabinetų vietoje, kurie neturėjo langų, įrengiamos patalpos sandėliavimui. Sandėliavimo patalpų apšvietimui įrengiami stoglangiai stoge. Šiame sandėlyje sandėliuojami smulkūs statybiniai/elektros įrankiai, skirti nuomai. Pastovių darbo vietų – iki 5.

Naujai projektuojama stoginė skirta tai pačiai veiklai – aukštesnių keltuvų sandėliavimui. Tai surenkamų konstrukcijų tentinis statinys. Jos parametrai:

- Ilgis 21.50 m;
- Plotis 10.50 m;
- Aukštis 6.50 m;
- Užstatytas plotas 226.00 m;

Pastato laikanti konstrukcija – cinkuoto metalo karkasas, dengtas PVC tentu. Statinio kategorija – II gr. nesudėtingas statinys.

Visi teritorijos tinklai esami, neprojektuojami.

**Projekto rengimo pagrindas.** Rekonstravimo projektas parengtas vadovaujantis teisės aktais, privalomaisiais projekto rengimo dokumentais. Projekto rengimo pagrindas: statinio projektavimo užduotis.

**Statybos geografinė vieta.** Sklypas yra Kauno rajono teritorijoje.

Pagrindinė žemės naudojimo paskirtis: kita;

Naudojimo būdas: pramonės ir sandėliavimo objektų teritorijos;

**Projektuojamų statinių statybos rūšis** – rekonstravimas, nauja statyba.

**Statinių naudojimo paskirtis.** Sandėliavimas.

Pagal pralaidumą ir socialinę reikšmę: sklypo vidaus keliai ir aikštelės.

Inžinieriniai tinklai.

Pastatuose yra visos būtinos inžinerinės komunikacijos - vandentiekis ir buitinės nuotekos, šildymas, vėdinimas bei elektra.

Gaisrinės saugos reikalavimai.

Visi remonto darbai atliekami, atsižvelgiant į tai, kad kilus gaisrui:

- patalpose ir pastate būtų ribojamas dūmų ir ugnies išplitimas;
- žmonės galėtų saugiai evakuotis iš statinio naudojantis esamais evakuaciniais keliais.

Patalpų mokroklimas.

Patalpose esantiems žmonėms yra užtikrinamos atitinkančios higienos normos sąlygos: patalpų vėdinimas, natūralus ir dirbtinis apšvietimas. Statinio konstrukcijoms ir apdailai nenaudojamos žmogaus sveikatai kenksmingos medžiagos. Norminiai reikalavimai statinių higienos, sveikatos ir aplinkos apsaugai aspektu bus tenkinami.

Grindų danga parinkta tokia, kad jai sudrėkus, ji nebūtų slidi.

Patalpų apšvietimas.

Norminis natūralus apšvietimas bus užtikrinamas per langus. Visose patalpose yra įrengtas papildomas dirbtinis apšvietimas.

	Lapas	Lapų	Laida
	5	6	0



\* Sandėlio 1F1p Kauno r.sav., Domeikavos sen., Domeikavos k., Pakalnės g.5S, rekonstravimo ir sandėlio padalijimo į du sandėliavimo paskirties pastatus, stoginės (II gr. nesud.stat. ) naujos statybos projektas

**Pav. Nr.1. Domeikava, Pakalnės g.5S, vieta žemėlapyje maps.lt**



Automobilių parkavimas.

Remiantis STR 2.06.04:2014 „Gatvės ir vietinės reikšmės keliai. Bendrieji reikalavimai“, nustatomas pastatams reikalingas vietų skaičius:

Pastatas	Minimalus stovėjimo vietų skaičius	Plotas nuo kurio skaičiuojamas vietų skaičius	Reikalingas vietų skaičius
Sandėlis nr.1	1 vieta 200 m <sup>2</sup> sandėlių ploto	1856,13	9
Sandėlis nr.2	1 vieta 100 m <sup>2</sup> darbo patalpų ploto	790,99	4

Viso 13 automobilių vietų.

Atsižvelgiant į tai, kad teritorija yra didelė, šalia pastato yra įrengta asfaltbetonio aikštelė, vietų skaičius yra įrengtas didesnis ir parkavimo vietų skaičius yra pakankamas darbuotojams ir administracijai .

PV S.D.Grušauskienė

Lapas	Lapų	Laida
6	6	0

Topografinių darbų teritorijos



### TOPOGRAFINIS PLANAS M 1:500



TECHNO EKONOMINIAI RODIKLIAI			
Pavadinimas	Mato vienetas	Prieš	Po
<b>SKLYPAS</b>			
SKLYPO PLOTAS	ha	0.4253	0.4253
SKLYPO UŽSTATYMO INTENSYVUMAS	%	36	63
SKLYPO UŽSTATYMO TANKUMAS	%	33	39
STATINIAIS UŽSTATYTAS ŽEMĖS PLOTAS	m <sup>2</sup>	1410.00	1660.00
APŽELDINTAS SKLYPO PLOTAS	m <sup>2</sup>	~700.00	~700.00
<b>1.SANDĖLIS (buvęs pagrindinis pastatas 1F1p)</b>			
1.1.BENDRASIS PLOTAS	m <sup>2</sup>	904.38	1856.13
1.2. PAGRINDINIS PLOTAS	m <sup>2</sup>	904.38	1856.13
1.3. PAGALBINIS PLOTAS	m <sup>2</sup>	-	-
1.4. PASTATO TŪRIS	m <sup>3</sup>	6611.00	6611.00
1.5. AUKŠTŲ SKAIČIUS	vnt.	1	2
1.6. PASTATO AUKŠTIS	m	12.22	12.22
1.7. ENERGINIO NAUDINGUMO KLASĖ			-
1.8. PASTATO UŽSTATYTAS PLOTAS	m <sup>2</sup>	972.00	979.00
1.9. PARKAVIMO VIETŲ SKAIČIUS	vnt.	4	9
<b>2.SANDĖLIS SU AUTOREMONTO DIRBTUVIŲ PATALPOMIS (buvęs priestatas 1f2p)</b>			
2.1.BENDRASIS PLOTAS	m <sup>2</sup>	627.65	809.20
2.2.PAGRINDINIS PLOTAS	m <sup>2</sup>	618.24	791.14
2.3.PAGALBINIS PLOTAS	m <sup>2</sup>	9.41	18.06
2.4.PASTATO TŪRIS	m <sup>3</sup>	2844.00	3116.00
2.5.AUKŠTŲ SKAIČIUS		2	2
2.6.PASTATO AUKŠTIS	m	7.80	7.80
2.7.ENERGINIO NAUDINGUMO KLASĖ			-
2.8.UŽSTATYTAS PLOTAS	m <sup>2</sup>	438.00	455.00 (su laiptais)
2.9.PARKAVIMO VIETŲ SKAIČIUS		3	4
<b>3.STOGINĖ (II gr.nesudėt.statinsys)</b>			
3.1.PASTATO AUKŠTIS	m	-	6.50
3.2.UŽSTATYTAS PLOTAS	m <sup>2</sup>	-	226.00

SUTARTINIAI ŽYMĖJIMAI	
①	SANDĖLIS
②	SANDĖLIS SU AUTOREMONTO DIRBTUVIŲ PATALPOMIS
③	STOGINĖ (II GR. NESUDĖTINGAS STATINYS)
—	SKLYPO RIBA.
↔	ESAMOS ĮVAŽIAVIMAS/IŠVAŽIAVIMAS
🚗	PARKAVIMO VIETOS (min.13 vt., numatyta ~17 vt.)
▲	ĮĖJIMAS/IŠĖJIMAS Į PASTATĄ
■	ESAMA ASFALTBETONIO DANGA
■	ŽALIEJI PLOTAI

KVAL. PATV. DOK. NR.		S.D.Grušauskienė Nuolatinio Lietuvos gyventojo individuali veikla (tel.8 68246142)	PROJEKTO PAVADINIMAS SANDĖLIO 1F1p KAUNO R., SAV., DOMEIKAVOS SEN., DOMEIKAVOS K., PAKALNĖS G.5S, REKONSTRAVIMO IR PASTATO PADALIJIMO Į DU SANDĖLIAVIMO PASKIRTIES PASTATUS, STOGINĖS (II GR. NESUDĖT.STAT.) NAUJOS STATYBOS PROJEKTAS.
A 1411	PV	S.D.Grušauskienė	STATINIO NUMERIS IR PAVADINIMAS SANDĖLIAVIMO PASKIRTIES PASTATAI.STOGINĖ
A 1411	PDV	S.D.Grušauskienė	DOKUMENTO PAVADINIMAS PROJEKTINIAI PASIŪLYMAI. SKLYPO PLANAS
LT	STATYTOJAS	V.G.	DOKUMENTO ŽYMUO 01-21-TDP-SP. B01
			M 1:500 LAIDA 0
			LAPAS LAPŲ 1 1

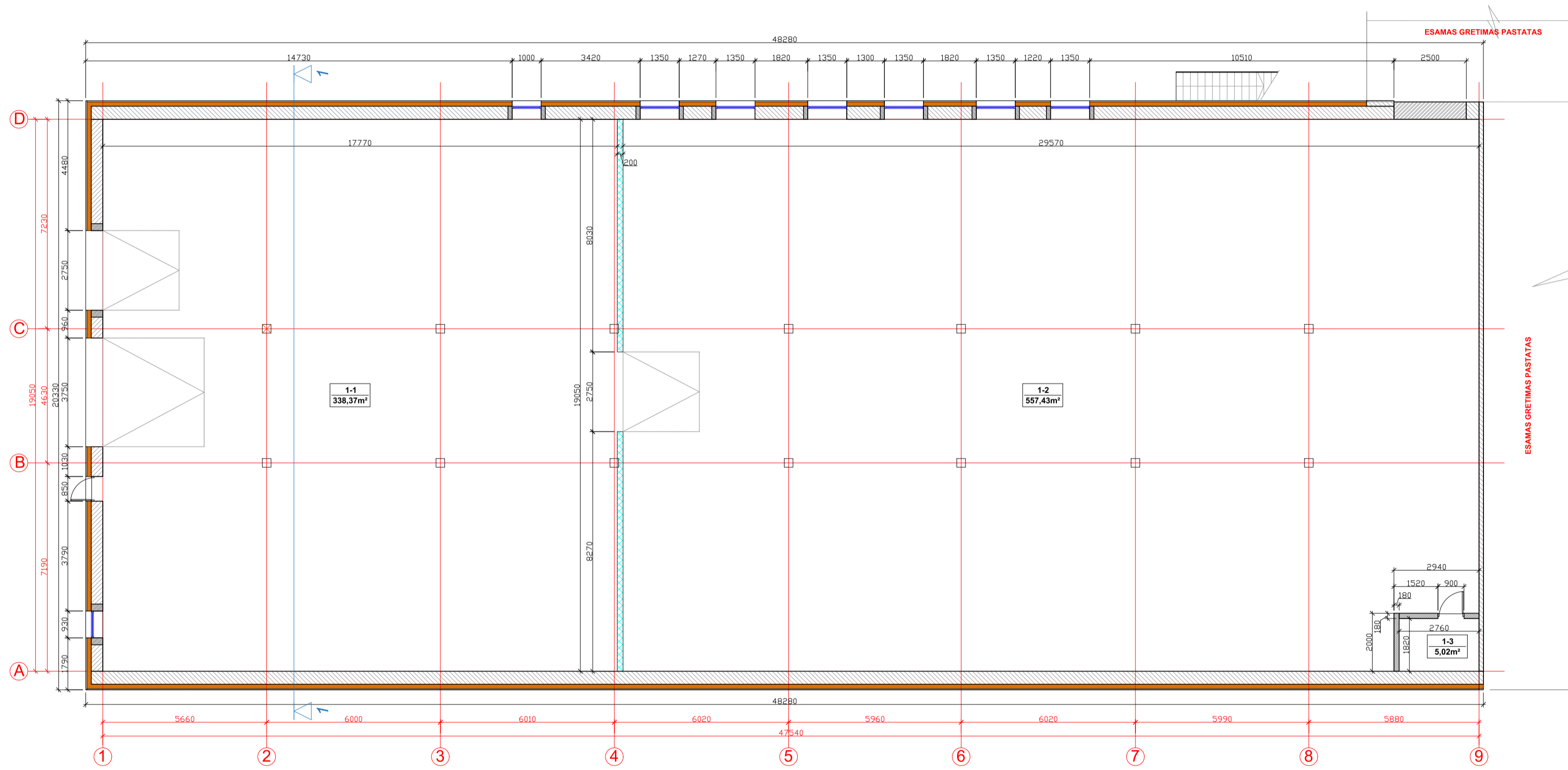

**SUTARTINIAI ŽYMĖJIMAI:**

	ESAMOS PLYTŲ MŪRO SIENOS
	NAUJOS PLYTŲ MŪRO SIENOS
	ESAMŲ LAUKO SIENŲ ŠILUMOS IZOLIACIJA
	NAUJŲ KOMPOZICINIŲ "SANDWICH" PLOKŠČIŲ SIENA
	ESAMOSE SIENOSE IŠKERTAMOS LANGŲ ANGOS (IŠARDOMOS UŽMŪRYTOS ANKŠČIAU BUVUSIŲ LANGŲ IR DURŲ ANGOS)

**PATALPŲ EKSPLIKACIJA**

Nr.	Pavadinimas	Plotas, m²
1-1	Sandėlis	338,37
1-2	Sandėlis	557,43
1-3	Sandėlis	5,02
Bendras plotas		900,82
Pagrindinis plotas		900,82
Pagalbinis plotas		-

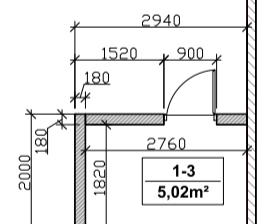

KVAL. PATV. DOK. NR.		S.D. Grušauskienė Nuolatinio Lietuvos gyventojų individuali veikla (tel. 8 68246142)		PROJEKTO PAVADINIMAS SANDELIO 1F TP KAUNO R., SAV., DOMEIKAVOS SEN., DOMEIKAVOS K., PAKALNĖS G.SS. REKONSTRAVIMO IR PASTATO PADALIJIMO Į DU SANDELIAVIMO PASKIRTIES PASTATUS, STOGINĖS (IŠGR. NESUDĖT. STAT.) NAUJOS STATYBOS PROJEKTAS.
		A 1411	PV	S.D. Grušauskienė
A 1411	PDV	S.D. Grušauskienė		DOKUMENTO PAVADINIMAS PROJEKTINIAI PASIŪLYMAI. PIRMO AUKŠTO PLANAS
LT	STATYTOJAS	V.G.	DOKUMENTO ŽYMŪS 01-21-TDP-SA. B01	M 1:100 LAIDA 0 LAPAS LAPŲ 1 1

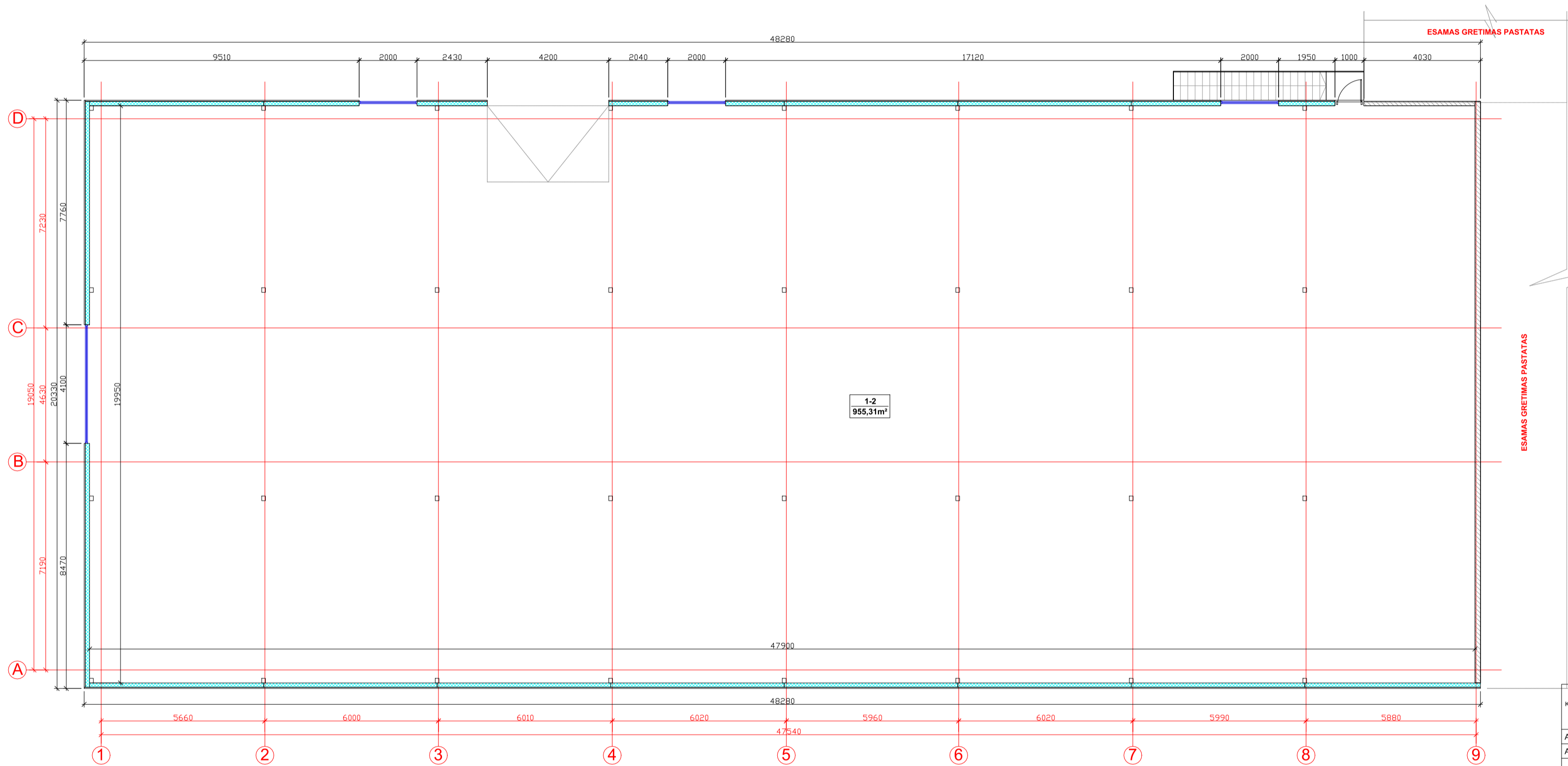

**SUTARTINIAI ŽYMĖJIMAI:**

	ESAMOS PLYTŲ MŪRO SIENOS
	NAUJŲ KOMPOZICINIŲ "SANDWICH" PLOKŠČIŲ SIENA

**PATALPŲ EKSPLIKACIJA**

Nr.	Pavadinimas	Plotas, m²
2-1	Sandėlis	955,31
Bendras plotas		955,31
Pagrindinis plotas		955,31
Pagalbinis plotas		-

KVAL. PATV. DOK. NR.		S.D. Grušauskienė Nuolatinio Lietuvos gyventojų individuali veikla (peli. 8 68246142)		PROJEKTO PAVADINIMAS SANDELIO 1F TP KAUNO R., SAV., DOMEIKAVOS SEN., DOMEIKAVOS K., PAKALNĖS G. SS. REKONSTRAVIMO IR PASTATO PADALIJIMO Į DU SANDELIAVIMO PASKIRTIES PASTATUS, STOGINĖS (II GR. NESUDĖT. STAT.) NAUJOS STATYBOS PROJEKTAS.	
		A 1411	PV	S.D. Grušauskienė	STATYMO NUMERIS IR PAVADINIMAS SANDELIAVIMO PASKIRTIES PASTATAS NR. 1
A 1411	PDV	S.D. Grušauskienė	DOKUMENTO PAVADINIMAS PROJEKTINIAI PASIŪLYMAI. PASTOGĖS PLANAS	M 1:100	LAIKA 0
LT	STATYTOJAS	V.G.	DOKUMENTO ŽYMŪS 01-21-TDP-SA. B02	LAPPAS	LAPŲ 1 1

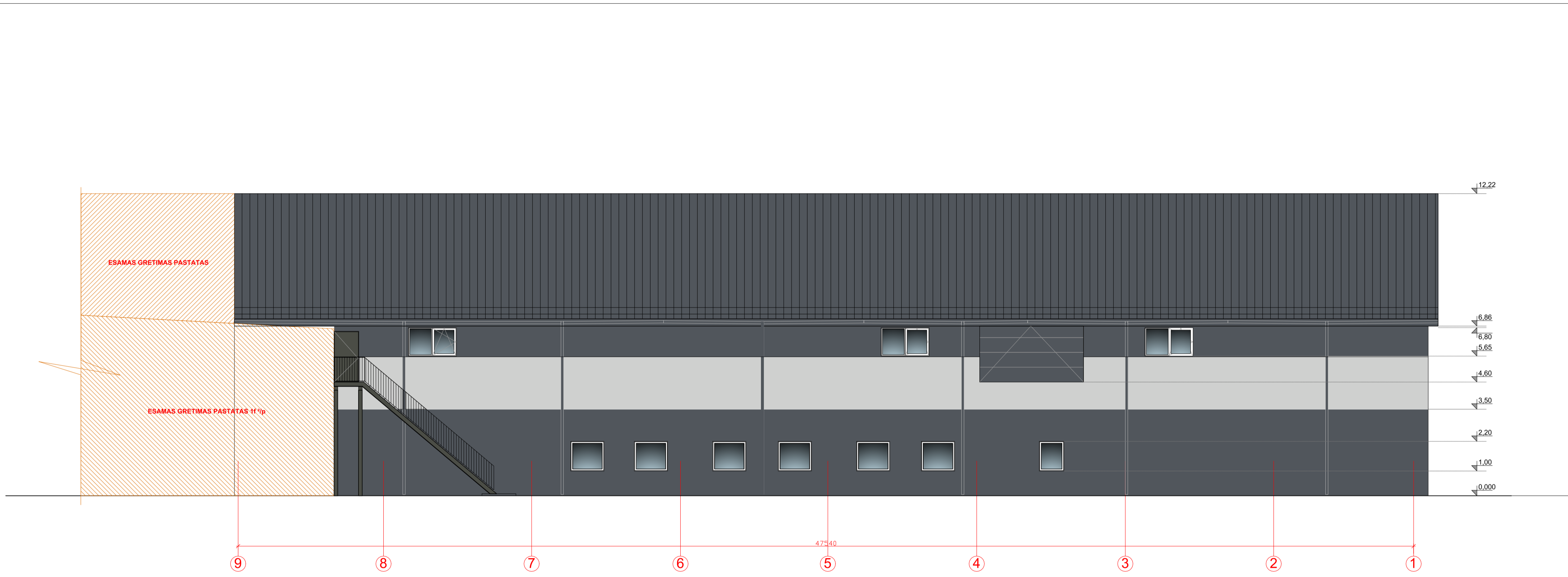

SUTARTINIAI ŽYMĖJIMAI:	
	PROFILIUOTO METALO LAKŠTŲ SIENŲ DANGA (SPALVA RAL7015)
	PROFILIUOTO METALO LAKŠTŲ SIENŲ DANGA (SPALVA RAL7047)
	PROFILIUOTOS SKARDOS STOGO DANGA (SPALVA RAL 7015)
	METALO KONSTRUKCIJŲ LAIPTAI (SPALVA RAL 7022)
	PLASTIKINIAI LANGAI
	SEGMENTINIAI PAKELIAMŲ VARTAI

KVAL. PATV. DOK. NR.		S.D. Grušauskienė Nuolatinio Lietuvos gyventojų individuali veikla (tel. 8 68246142)		PROJEKTO PAVADINIMAS SANDĖLIO 1F I P. KAUNO R., SAV. DOMEIKAVOS SEN., DOMEIKAVOS K., PAKALNĖS G.ŠS. REKONSTRAVIMO IR PASTATO PADALUMO J DU SANDĖLIAVIMO PASKIRTIES PASTATUS, STOGINĖS (II GR. NESUDĖT. STAT.) NAUJOS STATYBOS PROJEKTAS.	
		A 1411	PV	S.D. Grušauskienė	STATINIO NUMERIS IR PAVADINIMAS SANDĖLIAVIMO PASKIRTIES PASTATAS NR. 1
A 1411	PDV	S.D. Grušauskienė	DOKUMENTO PAVADINIMAS <b>PROJEKTO PAVADINIMAS</b> ŠIAURINĖS PUSĖS FASADAS	M 1:100	LAIKA 0
LT	STATYTOJAS	V.G.	DOKUMENTO ŽYMUO 01-21-TDP-SA. B03	LAPAS 1	LAPŲ 1

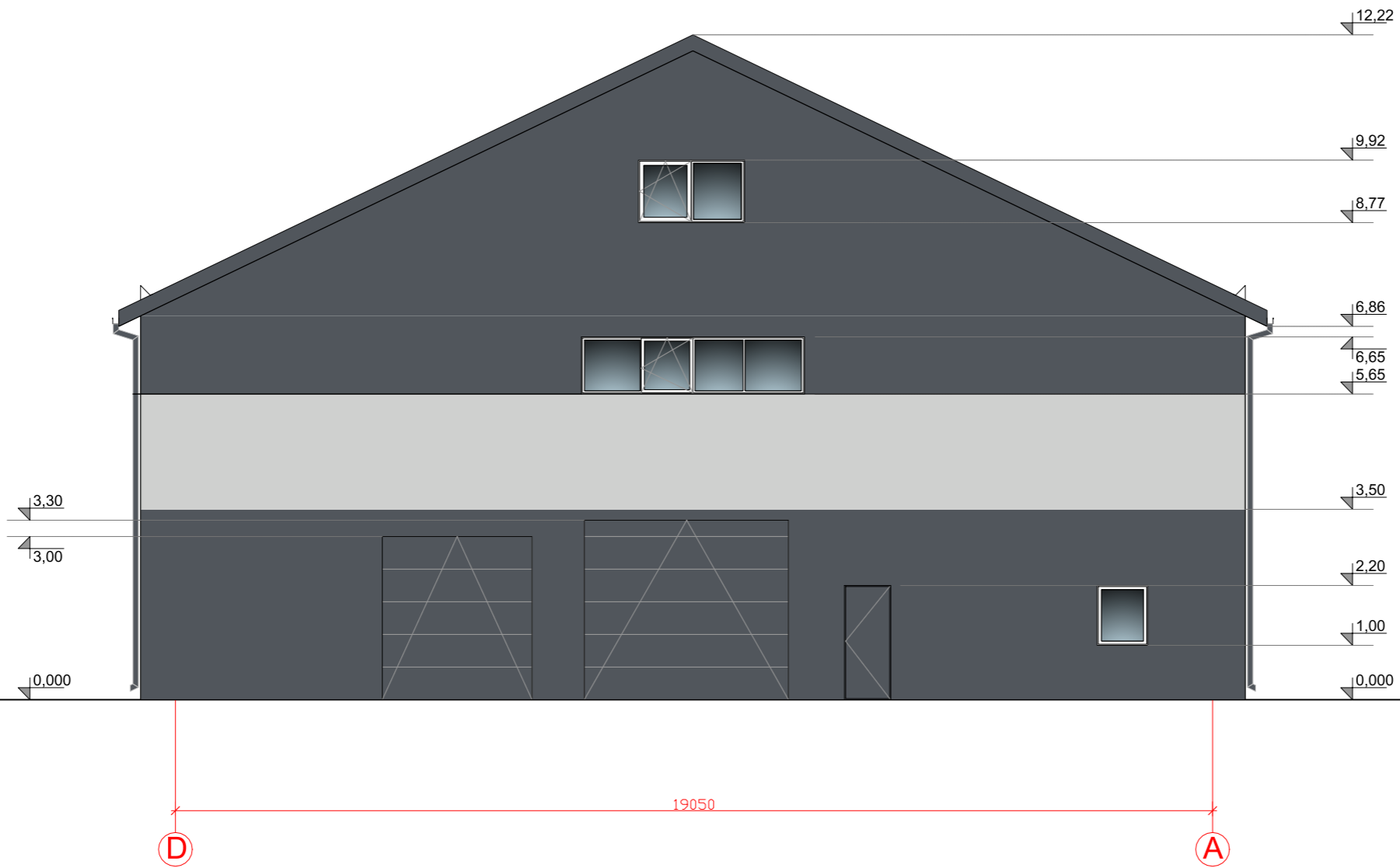

SUTARTINIAI ŽYMĖJIMAI:	
	PROFILIUOTO METALO LAKŠTŲ SIENŲ DANGA (SPALVA RAL7015)
	PROFILIUOTO METALO LAKŠTŲ SIENŲ DANGA (SPALVA RAL7047)
	PROFILIUOTOS SKARDOS STOGO DANGA (SPALVA RAL 7015)
	METALO KONSTRUKCIJŲ LAIPTAI (SPALVA RAL 7022)
	PLASTIKINIAI LANGAI
	SEGMENTINIAI PAKELIAMO VARTAI

KVAL. PATV. DOK. NR.		S.D.Grušauskienė		PROJEKTO PAVADINIMAS SANDĖLIO 1F1p KAUNO R., SAV., DOMEIKAVOS SEN., DOMEIKAVOS K., PAKALNĖS G.5S, REKONSTRAVIMO IR PASTATO PADALIJIMO Į DU SANDĖLIAVIMO PASKIRTIES PASTATUS, STOGINĖS (II GR. NESUDĖT.STAT.) NAUJOS STATYBOS PROJEKTAS.
		Nuolatinio Lietuvos gyventojų individuali veikla (tel.8 68246142)		
A 1411	PV	S.D.Grušauskienė		STATINIO NUMERIS IR PAVADINIMAS SANDĖLIAVIMO PASKIRTIES PASTATAS NR.1
A 1411	PDV	S.D.Grušauskienė		DOKUMENTO PAVADINIMAS PROJEKTINIAI PASIŪLYMAI. VAKARINĖS PUSĖS FASADAS
LT	STATYTOJAS	V.G.	DOKUMENTO ŽYMUO 01-21-TDP-SA. B04	M 1:100 LAPAS 1 LAPŲ 1



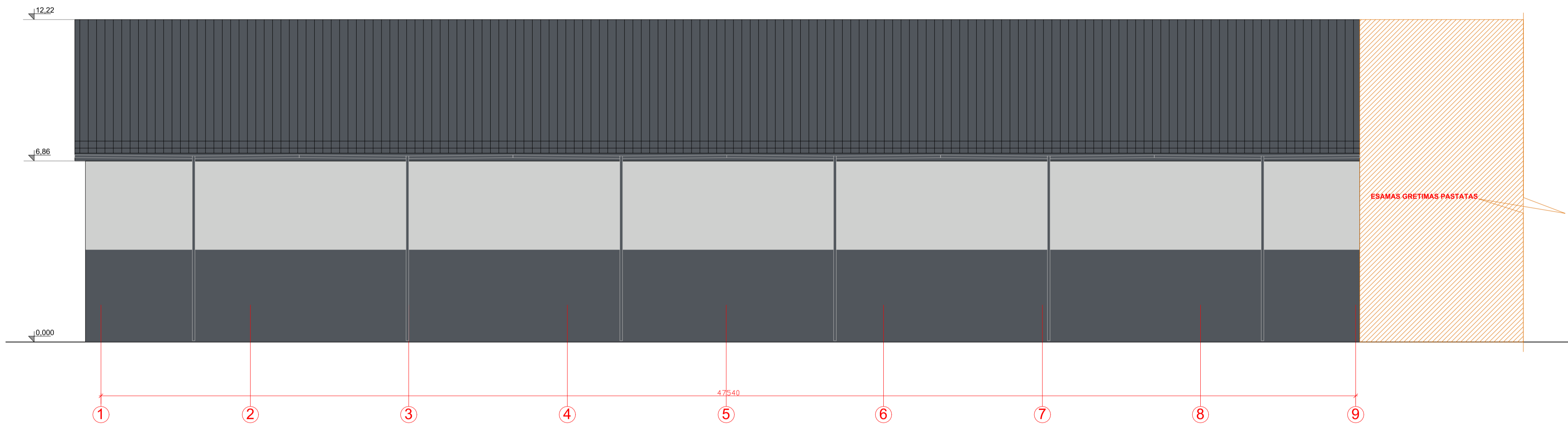

SUTARTINIAI ŽYMĖJIMAI:	
	PROFILIUOTO METALO LAKŠTŲ SIENŲ DANGA (SPALVA RAL7015)
	PROFILIUOTO METALO LAKŠTŲ SIENŲ DANGA (SPALVA RAL7047)
	PROFILIUOTOS SKARDOS STOGO DANGA (SPALVA RAL 7015)
	METALO KONSTRUKCIJŲ LAIPTAI (SPALVA RAL 7022)
	PLASTIKINIAI LANGAI
	SEGMENTINIAI PAKELIAMO VARTAI

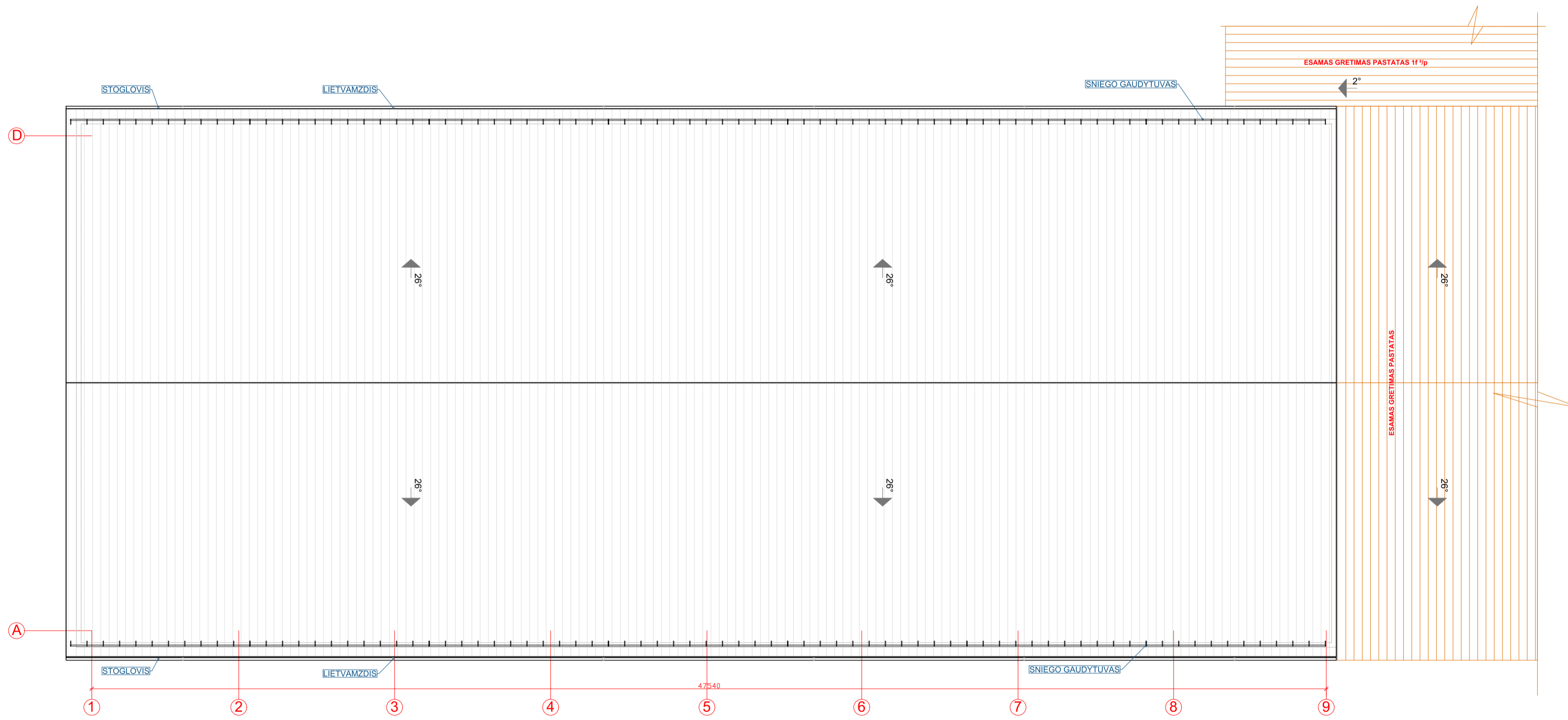

KVAL. PATV. DOK. NR.		S.D.Grušauskienė Nuolatinio Lietuvos gyventojų individuali veikla (tel.8 68246142)		PROJEKTO PAVADINIMAS SANDĖLIO "FF"p. KAUNO R., SAV., DOMEIKAVOS SEN., DOMEIKAVOS K., PAKALNĖS G.SS. REKONSTRAVIMO IR PASTATO PADALIJIMO Į DU SANDĖLIAVIMO PASKIRTIES PASTATUS, STOGINĖS (II GR. NESUDĖT. STAT.) NAUJOS STATYBOS PROJEKTAS.	
		A 1411	PV	S.D.Grušauskienė	STATYMO NUMERIS IR PAVADINIMAS SANDĖLIAVIMO PASKIRTIES PASTATAS NR.1
A 1411	PDV	S.D.Grušauskienė		DOKUMENTO PAVADINIMAS PROJEKCTINIAI PASIŪLYMAI, PIETINĖS PUSĖS FASADAS	M 1:100 0
LT	STATYTOJAS	V.G.	DOKUMENTO ŽYMUO 01-21-TDP-SA. B05	LAPAS 1	LAPŲ 1



KVAL. PATV. DOK. NR.	SU	S.D. Grušauskienė Nuolatinio Lietuvos gyventojo individuali veikla (tel. 8 68246142)	PROJEKTO PAVADINIMAS SANDELIO 1F1p KALNO R. SAV., DOMEIKAVOS SEN., DOMEIKAVOS K., PAKALNĖS G.SS. REKONSTRAVIMO IR PASTATO PADALIJIMO Į DU SANDELIAVIMO PASKIRTIES PASTATUS, STOGINĖS (II GR. NESUDĖT STAT.) NAUJOS STATYBOS PROJEKTAS.
A 1411	PV	S.D. Grušauskienė	STATYNO NUMERIS IR PAVADINIMAS SANDELIAVIMO PASKIRTIES PASTATAS NR. 1
A 1411	PDV	S.D. Grušauskienė	DOKUMENTO PAVADINIMAS PROJEKTIŲ PASIŪLYMAI. STOGO PLANAS
LT	STATYTOJAS V.G.	DOKUMENTO ŽYMĖS 01-21-TDP-SA_B6	M 1:100 LADA 0 LAPAS 1 LAPŲ 1

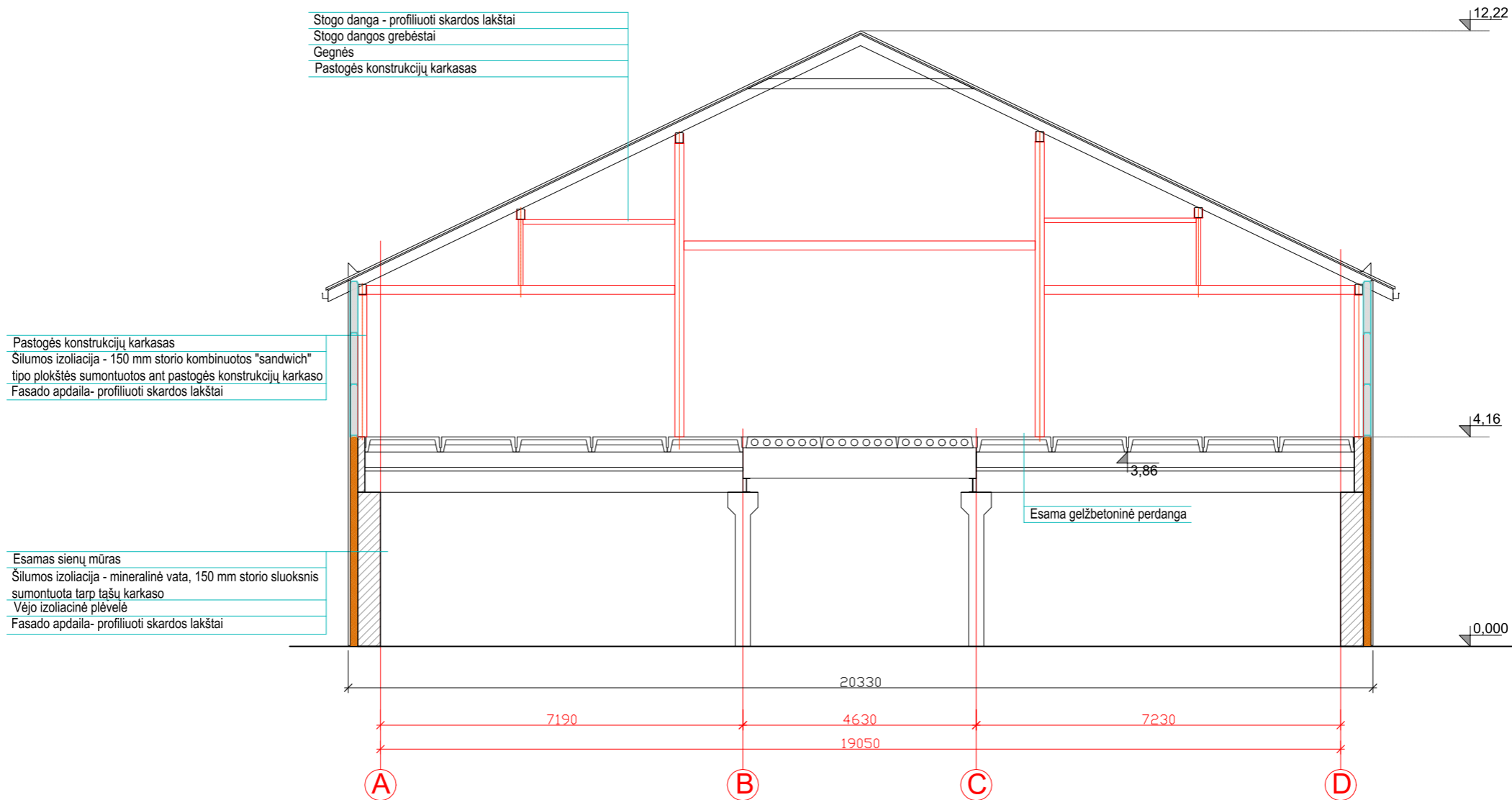



KVAL. PATV. DOK. NR.		S.D. Grušauskienė		PROJEKTO PAVADINIMAS SANDĖLIO 1F1p KAUNO R., SAV., DOMEIKAVOS SEN., DOMEIKAVOS K., PAKALNĖS G.5S, REKONSTRAVIMO IR PASTATO PADALIJIMO Į DU SANDĖLIAVIMO PASKIRTIES PASTATUS, STOGINĖS (II GR. NESUDĖT. STAT.) NAUJOS STATYBOS PROJEKTAS.
		Nuolatinio Lietuvos gyventojų individuali veikla (tel.8 68246142)		
A 1411	PV	S.D. Grušauskienė		STATINIO NUMERIS IR PAVADINIMAS
A 1411	PDV	S.D. Grušauskienė		SANDĖLIAVIMO PASKIRTIES PASTATAS NR.1
				DOKUMENTO PAVADINIMAS
				PROJEKTINIAI PASIŪLYMAI. KONSTRUKCINIS PJŪVIS 1-1
				M 1:100
				LAPAS
LT	STATYTOJAS	V.G.		01-21-TDP-SA. B07
				LAPŲ
				1 1

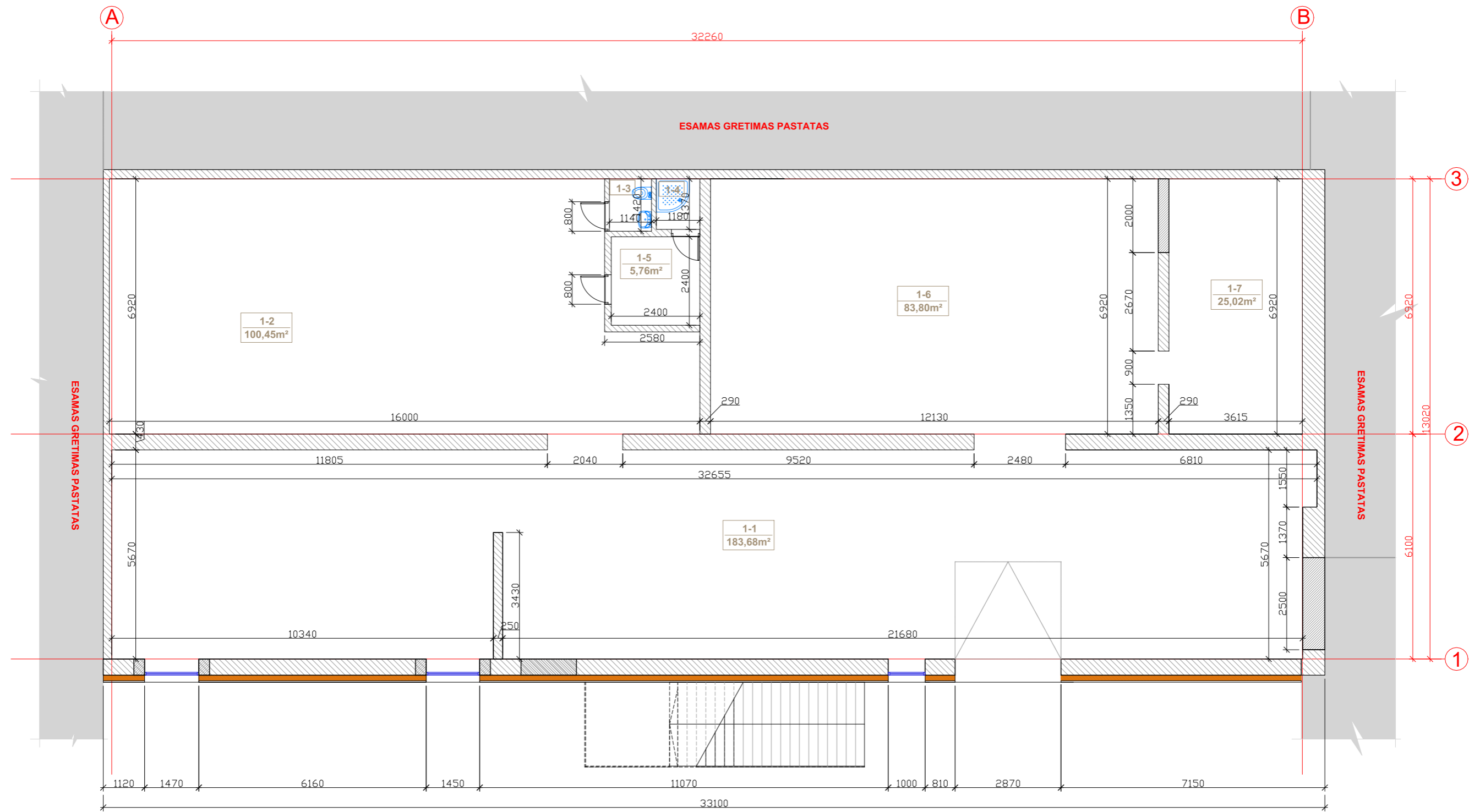

**SUTARTINIAI ŽYMĖJIMAI:**

	ESAMOS PLYTŲ MŪRO SIENOS
	NAUJOS PLYTŲ MŪRO SIENOS
	LAUKO SIENŲ ŠILUMOS IZOLIACIJA
	ESAMOSE SIENOSE IŠKERTAMOS LANGŲ ANGOS (IŠARDOMOS UŽMŪRYTOS ANKŠČIAU BUVUSIŲ LANGŲ IR DURŲ ANGOS)
	GRETA ESAMI KITI PASTATAI

**PATALPŲ EKSPLIKACIJA**

Nr.	Pavadinimas	Plotas, m²
1-1	Sandėlis	183,68
1-2	Sandėlis	100,45
1-3	San. mazgas	1,62
1-4	Dušas	1,62
1-5	Rūbinė	5,76
1-6	Remonto dirbtuvės	78,95
1-7	Sandėlis	25,02
1-8	San.mazgas	5,00
	Bendras plotas	401,95
	Pagrindinis plotas	387,95
	Pagalbinis plotas	14,00

KVAL. PATV. DOK. NR.		S.D.Grušauskienė		PROJEKTO PAVADINIMAS SANDĖLIO 1F1p KAUNO R., SAV., DOMEIKAVOS SEN., DOMEIKAVOS K., PAKALNĖS G.5S, REKONSTRAVIMO IR PASTATO PADALIJIMO Į DU SANDĖLIAVIMO PASKIRTIES PASTATUS, STOGINĖS (II GR. NESUDĖT. STAT.) NAUJOS STATYBOS PROJEKTAS.	
		Nuolatinio Lietuvos gyventojų individuali veikla (tel.8 68246142)			
A 1411	PV	S.D.Grušauskienė		STATINIO NUMERIS IR PAVADINIMAS SANDĖLIAVIMO PASKIRTIES PASTATAS NR.2	
A 1411	PDV	S.D.Grušauskienė		DOKUMENTO PAVADINIMAS PROJEKTINIAI PASIŪLYMAI I AUKŠTO PLANAS	
LT	STATYTOJAS	V.G.		DOKUMENTO ŽYMUO 01-21-TDP-SA. B08	
				M 1:100	LAI DA 0
				LAPAS	LAPŲ 1 1

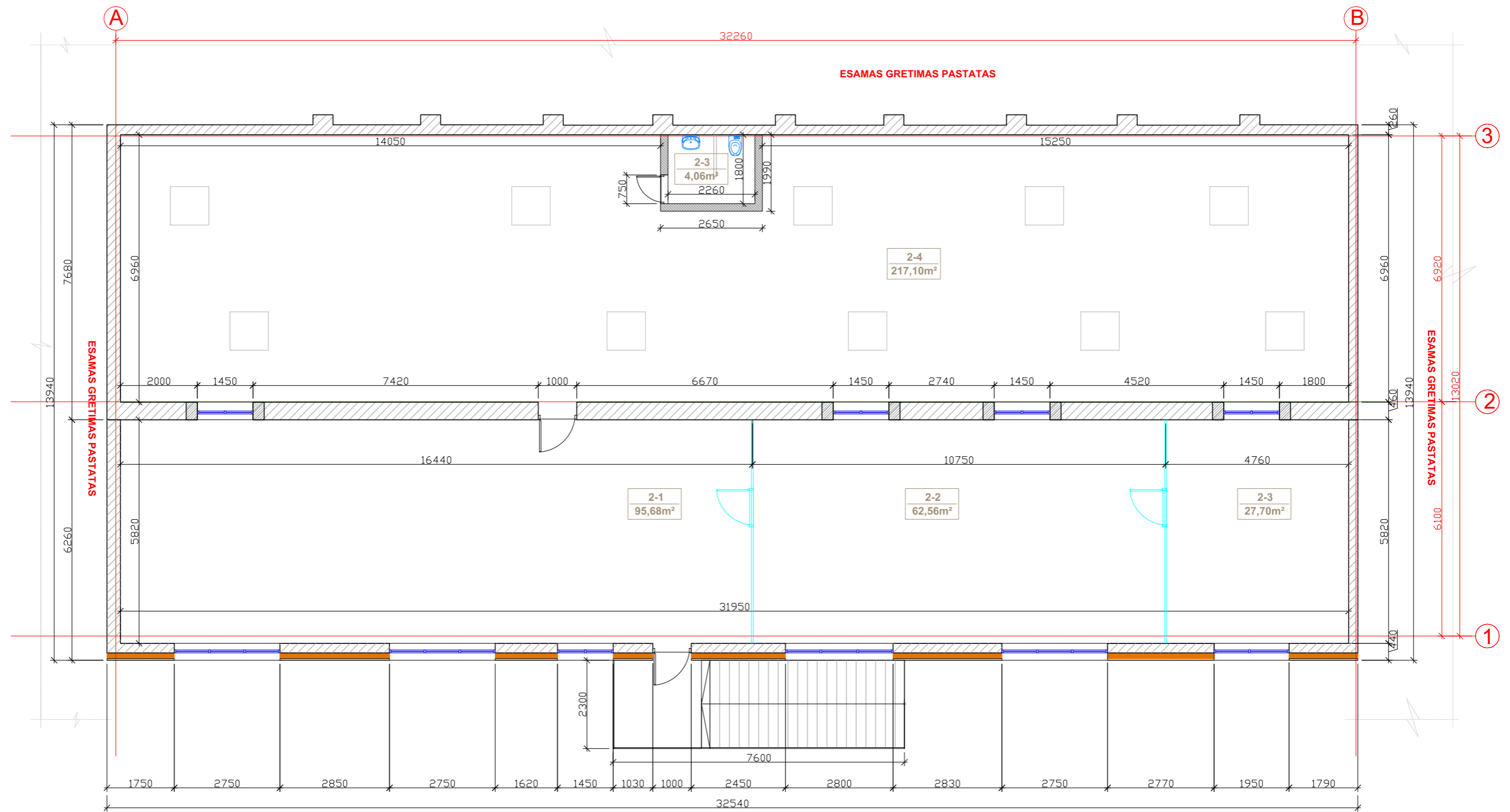

**SUTARTINIAI ŽYMĖJIMAI:**

	ESAMOS PLYTŲ MŪRO SIENOS
	NAUJOS PLYTŲ MŪRO SIENOS
	LAUKO SIENŲ ŠILUMOS IZOLIACIJA
	ESAMOSE SIENOSE IŠKERTAMOS LANGŲ ANGOS (IŠARDOMOS UŽMŪRYTOS ANKSČIAU BUVUSIŲ LANGŲ IR DURŲ ANGOS)
	MODULINĖS TRANSFORMUOJAMOS STIKLO ATITVAROS

**PATALPŲ EKSPLIKACIJA**

Nr.	Pavadinimas	Plotas, m²
2-1	Kabinetas	95,68
2-2	Kabinetas	62,56
2-3	Kabinetas	27,70
2-4	Sandėlis	217,10
2-5	San. mazgas	4,06
Bendras plotas		407,10
Pagrindinis plotas		403,04
Pagalbinis plotas		4,06

KVAL. PATV. DOK. NR.		S.D. Grušauskienė Nuolatinio Lietuvos gyventojų individuali veikla (tel.8 68246142)	
		A 1411	PV S.D. Grušauskienė
A 1411	PDV	S.D. Grušauskienė	
LT	STATYTOJAS	V.G.	

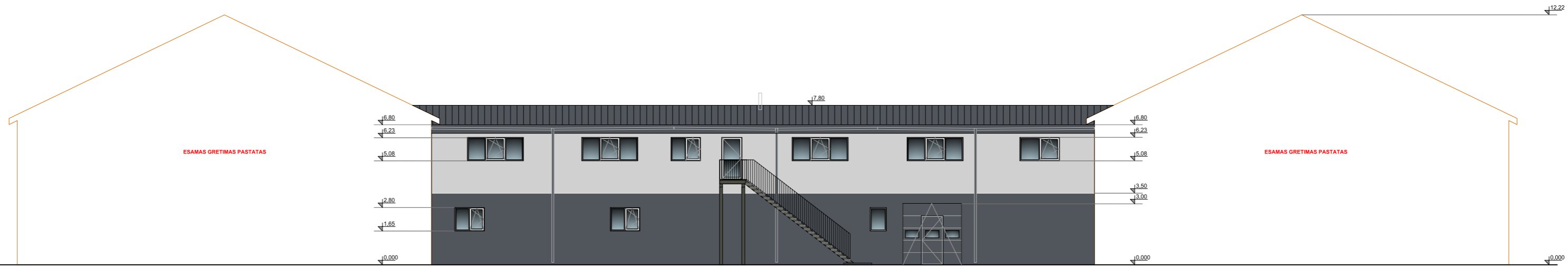

PROJEKTO PAVADINIMAS SANDĖLIO 1F1p KAUNO R., SAV., DOMEIKAVOS SEN., DOMEIKAVOS K., PAKALNĖS G.5S, REKONSTRAVIMO IR PASTATO PADALIJIMO Į DU SANDĖLIAVIMO PASKIRTIES PASTATUS, STOGINĖS (II GR. NESUDĖT. STAT.) NAUJOS STATYBOS PROJEKTAS.			
STATINIO NUMERIS IR PAVADINIMAS SANDĖLIAVIMO PASKIRTIES PASTATAS NR.2			
DOKUMENTO PAVADINIMAS	PROJEKTIŅIAI PASIŪLYMAI	M 1:100	LAI DA
II AUKŠTO PLANAS			0
DOKUMENTO ŽYMUO	01-21-TDP-SA. B09	LAPAS	LAPŲ
		1	1

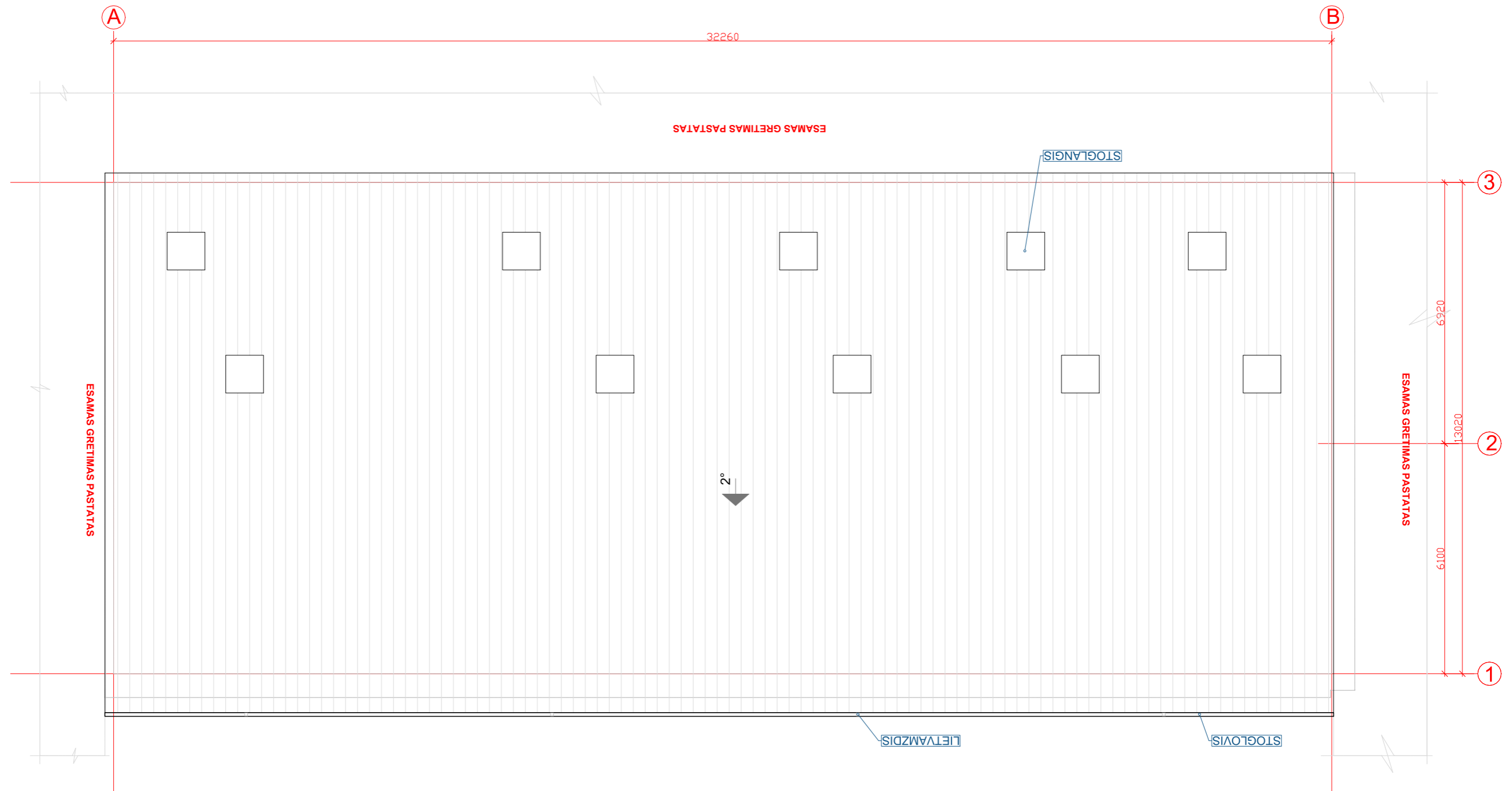

SUTARTINIAI ŽYMEJIMAI:	
	PROFILUOTO METALO LAKŠTŲ SIENŲ DANGA (SPALVA RAL7015)
	PROFILUOTO METALO LAKŠTŲ SIENŲ DANGA (SPALVA RAL7047)
	PROFILUOTOS SKARDOS STOGO DANGA (SPALVA RAL 7015)
	METALO KONSTRUKCIJŲ LAIPTAI (SPALVA RAL 7022)
	PLASTIKINIAI LANGAI
	SEGMENTINIAI PAKELIAMJI VARTAI

KVAL. PATV. DOK. NR.		S.D. Grušauskienė		PROJEKTO PAVADINIMAS: SANDELIŲ 1F1P KALVŲ R. SAV., DOMEIKAVOS SEN., DOMEIKAVOS K., PAKALNĖS G.ŠS. REKONSTRAVIMO IR PASTATO PADALIJIMO Į DU SANDELIAVIMO PASKIRTIES PASTATUS, STOGINĖS (II GR. NESLUDĖT STAT.) NAUJOS STATYBOS PROJEKTAS.
		Nuolatinio Lietuvos gyventojų Individuali veikla (tel.8 68246142)		
A 1411	PV	S.D. Grušauskienė		STATYBŲ VILKĖS IR PAVADINIMAS: SANDELIAVIMO PASKIRTIES PASTATAS NR.2
A 1411	PDV	S.D. Grušauskienė		
DOCUMENTO PAVADINIMAS: PROJEKTO PASKIRTIES PASTATAS NR.2 VAKARINĖS PUSĖS FASADAS				M 1:100
DOCUMENTO ŽYMOJAS: 01-21-TDP-SA. B10				LAPAS 1
LT	STATYTOJAS	V.G.		LAPŲ 1



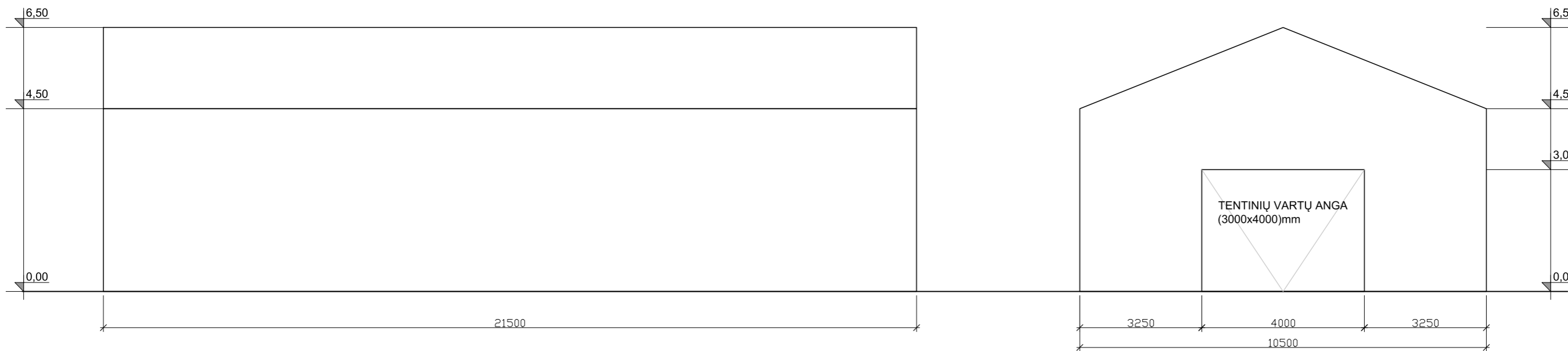

KVAL. PATV. DOK. NR.	 S.D. Grušauskienė Nuolatinio Lietuvos gyventojų individuali veikla (tel.8 68246142)	PROJEKTO PAVADINIMAS SANDĖLIO 1F1p KAUNO R., SAV., DOMEIKAVOS SEN., DOMEIKAVOS K., PAKALNĖS G.5S, REKONSTRAVIMO IR PASTATO PADALIJIMO Į DU SANDĖLIAVIMO PASKIRTIES PASTATUS, STOGINĖS (II GR. NESUDĖT. STAT.) NAUJOS STATYBOS PROJEKTAS.					
		STATINIO NUMERIS IR PAVADINIMAS SANDĖLIAVIMO PASKIRTIES PASTATAS NR.2					
A 1411	PV	S.D. Grušauskienė		DOKUMENTO PAVADINIMAS <b>PROJEKTINGIAI PASIŪLYMAI</b> STOGO PLANAS	M 1:100	LAI DA	
A 1411	PDV	S.D. Grušauskienė				0	
LT	STATYTOJAS	V.G.		DOKUMENTO ŽYMUO	01-21-TDP-SA. B11	LAPAS	LAPŲ
						1	1

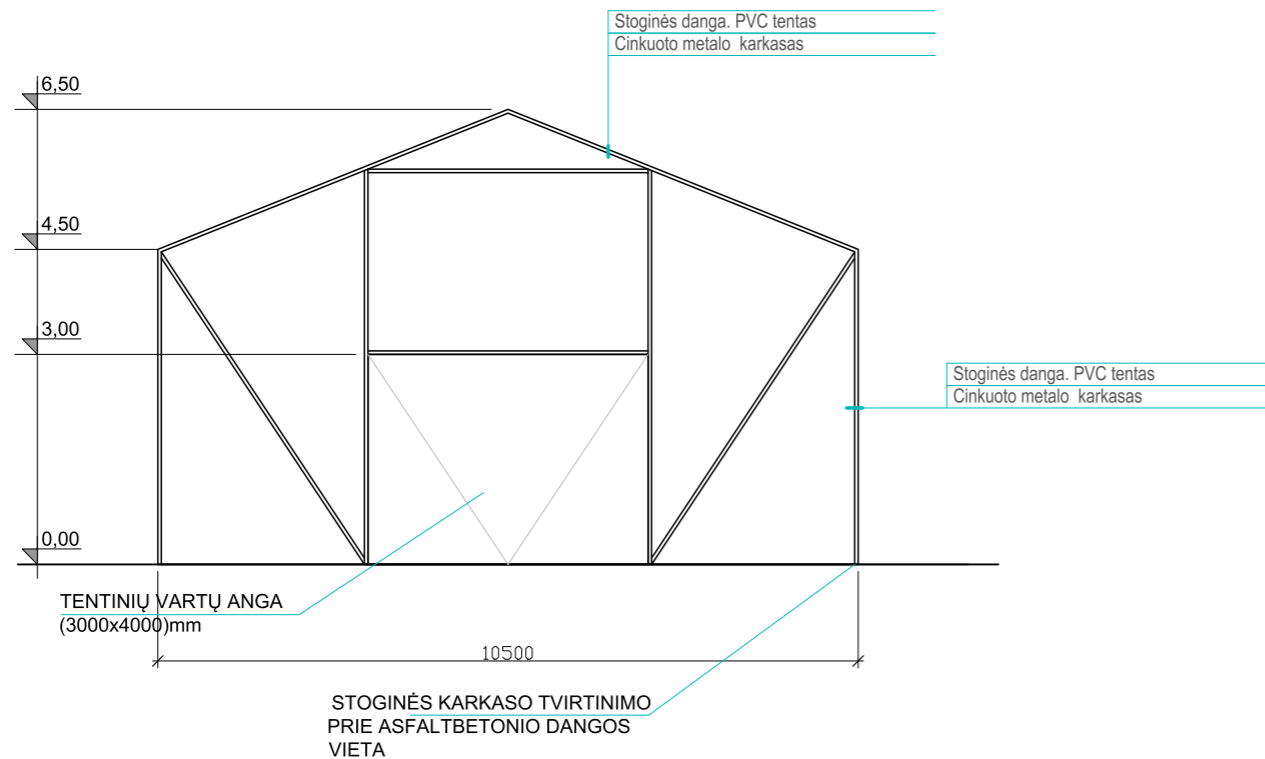

ANGARO PJŪVIS M:1:100



KVAL. PATV. DOK. NR.		S.D. Grušauskienė		PROJEKTO PAVADINIMAS SANDĖLIO 1F1p KAUNO R., SAV., DOMEIKAVOS SEN., DOMEIKAVOS K., PAKALNĖS G.5S, REKONSTRAVIMO IR PASTATO PADALIJIMO Į DU SANDĖLIAVIMO PASKIRTIES PASTATUS, STOGINĖS (II GR. NESUDĖT. STAT.) NAUJOS STATYBOS PROJEKTAS.		
		Nuolatinio Lietuvos gyventojų individuali veikla (tel.8 68246142)				
A 1411	PV	S.D. Grušauskienė		STATINIO NUMERIS IR PAVADINIMAS		
A 1411	PDV	S.D. Grušauskienė		STOGINĖ (II GR. NESUDĖTINGAS STATINYS)		
				DOKUMENTO PAVADINIMAS		
				<b>PROJEKTO PAVADINIMAS</b> <b>PROJEKTINIAI PASIŪLYMAI.</b> <b>FASADAI. PJŪVIS.</b>	M 1:100	LAIKA
				DOKUMENTO ŽYMUO	LAPAS	LAPŲ
LT	STATYTOJAS	V.G.		01-21-TDP-SA. B12	1	1