

PROJEKTUOTOJAS:	AIDAS MATULAITIS (A1311) Individualios veiklos vykdymo pažyma Nr. 038055 mob: 862070697
STATYTOJAS:	S. Š.
SKLYPO SAVININKAI:	S. Š.
STATYBOS ADRESAS:	Knypavos g. 8A, Vilniuje
SKLYPO KADASTRINIS ADRESAS.:	0101/0167:4295
PROJEKTAS:	Keturių blokuotų vienbučių gyvenamųjų namų Knypavos g. 8A, Vilniuje statybos projektas
PASTATO KATEGORIJA:	Neypatingas
PASTATO PASKIRTIS:	Gyvenamoji (vieno buto pastatas 6.1)
PROJEKTO RŪŠIS:	Statybos projektas
STATYBOS RŪŠIS:	Nauja statyba
PROJEKTO ETAPAS:	Projektiniai pasiūlymai
PROJEKTO LAIDA:	0
PROJEKTO DALIS:	Bendroji
PROJEKTO NR.:	SŠ/20-09-24-PP- BD
METAİ:	2020
VIETA:	Vilnius

Tvirtinu : **S. Š.**

PV / PDV arch. Aidas Matulaitis

TURINYS

Bylos Nr.	Lapo pavadinimas	Lapo nr.
1	Bendroji dalis	
	Turinys	2
	Bendrieji statinio rodikliai	3-4
	Aiškinamasis raštas	5-6
	Sklypo planas M1:500	7
	Pirmo ir antro aukšto planas M1:100	8
	Stogo planas M1:100	9
	Fasadai M1:100	10
	Pjūviai M1:100	11
	Vizualinė medžiaga M1:100	12

BENDRIEJI STATINIŲ RODIKLIAI
Knypavos g. 8A, Vilniuje , skl. kad. nr. 0101/0167:4295

Pavadinimas	Mat o viene tas	Kiekis	Pastabos
I. SKLYPAS Knypavos g. 8A, Vilniuje , skl. kad. nr. 0101/0167:4295			
1. sklypo plotas	m ²	1000	
2. sklypo užstatymo intensyvumas	%	39,94	Keturių blokuotų vienbučių namų bendras plotas yra 399,40 m²
3. sklypo užstatymo tankumas	%	28,97	Pastato antžemine dalimi užstatomas plotas nustatytas pagal išorinių sienų ir stogo atitvarų projekciją į žemės paviršių yra 289,67 m² .
4. apželdintas plotas	%	37	Apželdintas plotas yra 370 m² .
II. PASTATAI			
Keturi blokuoti vienbučiai pastatai	vnt.	4	
1.1 Vienbutis gyvenamas namas Nr. 1			
1.2 Pastato bendras plotas.*	m ²	99,70	
1.3 Pastato naudingas plotas. *	m ²	99,70	
1.4 Pastato tūris.*	m ³	460	
1.5 Aukštų skaičius.*	vnt.	2	
1.6 Pastato aukštis. *	m	8,22	
1.7. Butų skaičius (gyvenamajame name), iš jų:	vnt.	1	
1.8. Energinio naudingumo klasė. [5.41]		A++	
1.9. Pastato (patalpų) akustinio komforto sąlygų klasė. [5.38]; [5.43]		B	
1.10 Pastato atsparumas ugniai (I, II ar III)		II	
1.11 Minimalus automobilių stovėjimo vietų skaičius	vnt.	2	2auto. sklypo teritorijoje
2.1 Vienbutis gyvenamas namas Nr. 2			
2.2 Pastato bendras plotas.*	m ²	99,90	
2.3 Pastato naudingas plotas. *	m ²	99,90	
2.4 Pastato tūris.*	m ³	460	
2.5 Aukštų skaičius.*	vnt.	2	
2.6 Pastato aukštis. *	m	8,22	
2.7. Butų skaičius (gyvenamajame name), iš jų:	vnt.	1	
2.8. Energinio naudingumo klasė. [5.41]		A++	
2.9. Pastato (patalpų) akustinio komforto sąlygų klasė. [5.38]; [5.43]		B	
2.10 Pastato atsparumas ugniai (I, II ar III)		II	
2.11 Minimalus automobilių stovėjimo vietų skaičius	vnt.	2	2auto. sklypo teritorijoje

Pavadinimas	Mat o viene tas	Kiekis	Pastabos
3.1 Vienbutis gyvenamas namas Nr. 3			
3.2 Pastato bendras plotas.*	m ²	99,90	
3.3 Pastato naudingas plotas. *	m ²	99,90	
3.4 Pastato tūris.*	m ³	460	
3.5 Aukštų skaičius.*	vnt.	2	
3.6 Pastato aukštis. *	m	8,22	
3.7. Butų skaičius (gyvenamajame name), iš jų:	vnt.	1	
3.8. Energinio naudingumo klasė. [5.41]		A+	
3.9. Pastato (patalpų) akustinio komforto sąlygų klasė. [5.38]; [5.43]		B	
3.10 Pastato atsparumas ugniai (I, II ar III)		II	
3.11 Minimalus automobilių stovėjimo vietų skaičius	vnt.	2	2auto. sklypo teritorijoje
4.1 Vienbutis gyvenamas namas Nr. 4			
4.2 Pastato bendras plotas.*	m ²	99,90	
4.3 Pastato naudingas plotas. *	m ²	99,90	
4.4 Pastato tūris.*	m ³	460	
4.5 Aukštų skaičius.*	vnt.	2	
4.6 Pastato aukštis. *	m	8,22	
4.7. Butų skaičius (gyvenamajame name), iš jų:	vnt.	1	
4.8. Energinio naudingumo klasė. [5.41]		A+	
4.9. Pastato (patalpų) akustinio komforto sąlygų klasė. [5.38]; [5.43]		B	
4.10 Pastato atsparumas ugniai (I, II ar III)		II	
4.11 Minimalus automobilių stovėjimo vietų skaičius	vnt.	2	2auto. sklypo teritorijoje

Tvirtinu : S. Š.

Statinio projekto vadovas: **AIDAS MATULAITIS (A1311)** _____
(vardas, pavardė, parašas, kvalifikacijos atestato arba pažymos Nr., data)

AIŠKINAMASIS RAŠTAS

1. Bendrieji duomenys:

- 1.1. *Projektuojamo statinio (statinių grupės) statybos vieta:* Knypavos g. 8A, Vilniuje ,
- 1.2. *Sklypo kadastrinis Nr.:* 0101/0167:4295 ;
- 1.3. *Sklypo plotas :* 1000 m²;
- 1.4. *Žemės sklypo teritorijos naudojimo reglamento parametrai:*
 - Teritorijos naudojimo tipas – vienbučių ir dvibučių gyvenamųjų pastatų teritorija (GV);
 - Žemės naudojimo paskirtis - kitos paskirties žemė (KT);
 - Žemės naudojimo būdas - vienbučių ir dvibučių gyvenamųjų pastatų teritorijos (G1);
 - Pastatų aukštų skaičius - 1-3 aukštai;
 - Užstatymo tipas – vienbutis blokuotas.
 - Sklype gali būti statomi vienbučiai sublokuoti gyvenamieji pastatai;
 - Maksimali statinio altitudė – 167,75
 - Leistinas pastatų aukštis nuo žemės paviršiaus - ≤ 12 m;
 - Užstatymo tankis - $\leq 0,29$ (29%);
 - Užstatymo intensyvumas - $\leq 0,40$ (40%);
 - Apželdinamas plotas - ≥ 25 %;
- 1.5. *Statybos rūšis:* Nauja statyba ;
- 1.6. *Statinio kategorija:* Neypatingas.
- 1.7. *Statinių paskirtis:* Gyvenamoji (vieno buto pastatas 6.1) - pastatai skirti gyventi vienai šeimai;
- 1.8. *Projektuojamų statinių sąrašas:* Keturi blokuoti vieno buto pastatai;

2. Projektinių pasiūlymų sprendiniai:

- 2.1. Sklypas, kuriame projektuojamas gyvenamas namas yra 1000 m² ploto. Sklypo reljefas: žemiausia altitudė 155,60 aukščiausia altitudė 156,50. Besiribojančiuose sklypuose nėra pastatytų ar statomų pastatų. Teritorijai, kurioje yra sklypas yra parengtas ir patvirtintas detalusis planas „Teritorijos tarp Čekoniškių, Geležių ir Varnės gatvių detaliojo plano sprendinių sklypuose Nr. 6-1 ir Nr. 6-2 koregavimas „, REG. NR. T00084585 . Sklypas suformuotas atliekant kadastrinius matavimus. Sklypuose Knypavos g. 8A ir 8B yra suformuoti servitutai S1 – 121m² ir S1- 119m² t.y. kelio servitutas - teisė važiuoti transporto priemonėms, naudotis pėsčiųjų taku, teisė tiesti , aptarnauti naudoti, požemines ir antžemines komunikacijas. Įvažiavimas į sklypą iš Knypavos gatvės rytuose. Privažiavimai prie projektuojamų blokuotų vienbučių namų numatyti per Knypavos g. 8A ir 8B servitutus – 121m² ir S1- 119m² .
- 2.2. Sklypo užstatymo tankis: Pastato antžemine dalimi užstatomas plotas nustatytas pagal išorinių sienų ir stogo atitvarų projekciją į žemės paviršių yra yra **289,67 m²**. Šios projekcijos ploto santykis su žemės sklypo plotu yra **0,2897**.
- 2.3. Sklypo užstatymo intensyvumas: Keturių blokuotų vienbučių pastatų bendras plotas yra **399,40 m²**. Pagal Teritorijų planavimo įstatymo 39 punktą apskaičiuojamas visų pastatų antžeminės dalies patalpų ir sklypo santykis. Pastatų antžeminės dalies patalpų ploto santykis su žemės sklypo plotu yra **0,3994**.
- 2.3.1 Parkavimo vietų skaičius: vadovaujantis Nekilnojamojo turto kadastrinių matavimų ir kadastro duomenų surinkimo taisyklėmis – balkonų ir nešildomų patalpų plotas neįskaičiuojamas į naudingą plotą. Pagal STR 2.06.04:2014 „Gatvės ir vietinės reikšmės keliai“ pastatui, kurio naudingasis plotas didesnis kaip 70 m², bet neviršija 140 m² – 2 vietos. Projektuojami keturi blokuoti vienbučiai pastatai yra po **99,90 m²** , todėl kiekvienam blokuotam vienbučiam namui reikalingos 2 parkavimo vietos . **Keturiems blokuotiems vienbučiams pastatams reikalingos 8 parkavimo vietos.**
- 2.3.2 Apželdintas sklypo plotas yra 370m² (37%), sklypo kietų dangų plotas yra 338 m² (33,8 %) ;
- 2.3.3 Vienbučio Nr. 1 naudojama sklypo dalis 319,19 m² . Vienbučio Nr. 2 naudojama sklypo dalis 229,75 m² . Vienbučio Nr. 3 naudojama sklypo dalis 255,27 m² . Vienbučio Nr. 4 naudojama sklypo dalis 225,79 m² .
- 2.3.4 Sklypo sutvarkymui naudojamos medžiagos: betono trinkelės, skalda , žvyras, veja. Takam, privažiavimam, automobilių stovėjimo vietoms numatoma kieta danga. Sklype nėra augančių medžių.
- 2.3.5 Gretimuose sklypuose ir teritorijose vyrauja vienbučių ir dvibučių, bei blokuotų gyvenamųjų namų užstatymas. Gretimuose, besiribojančiuose sklypuose su Knypavos g. 8A sklypu, taip pat planuojamas blokuotų vienbučių namų užstatymas.
- 2.4. Statybos įtaka aplinkai, gyventojams, gretimoms teritorijoms. Statybos metu aikštelė aptveriamą žemės sklypo ribose. Statybinės medžiagos sandėliuojamos t.p. žemės sklypo ribose. Statybos metu kaimyninių sklypų gyventojai nepatogumų nepatirs. Priėjimai ir privažiavimai nebus uždaryti. Kaimyninių sklypų įvadiniai inžineriniai tinklai nebus paliesti be savininko sutikimo. Naudojimo metu statinys neigiamos įtakos gretimoms teritorijoms neturės. Statinio eksploatacijos metu susidariusios atliekos turi būti surenkamos į tam skirtus konteinerius esančius sklype. Atliekos turi būti atiduotos atliekas tvarkančioms įmonėms teisės aktų numatyta tvarka. Atliekant žemės kasybos darbus, būtina išsaugoti derlingąjį dirvožemio sluoksnį. Lietaus vanduo nuo pastato stogo bus nuvedamas į infiltracinį šulinį įrengtą sklypo teritorijoje. Lietaus vanduo nuo kietų dangų bus nuvedamas į gruntą sklype.
- 2.5. Inžineriniai tinklai:
 - 2.5.1 Vandentiekis ir nuotekos. Vandentiekos ir nuotekynės keturiems blokuotiems vienbučiams namams Knypavos g. 8A, Vilniuje numatoma aprūpinti vandeniu iš vietinio gręžinio. Buitinėms nuotekoms iš gyvenamųjų namų sutvarkyti planuojamas buitinių nuotekų biologinio valymo įrenginys .

2.5.2 *Elektros tiekimas.* Elektros tiekimas gyvenamam namui adresu Knypavos g. 8A, Vilniuje, numatomas pagal Naujų vartotojų elektros įrenginių prijungimo prie operatoriaus elektros tinklų paslaugos sutartį.

3. Pastatų architektūriniai sprendiniai:

3.1. Projektuojami keturi blokuoti vieno buto gyvenamieji namai. Pastatų aukštis nuo žemės pavirčiaus iki pastato kraigo – 8,22 m. Stogai šlaitiniai. Kėkvienas vienbutis skirtas gyventi 3-4 asmenų šeimai. Bendras vieno vienbučio namo plotas yra 99,90 m². Kėkvieno namo pirmame aukšte yra numatytos tokios patalpos: tamburas, garderobinė, wc, svetainė-virtuvė, valgomasis ir laiptai į antrą aukštą. Kėkvieno namo antrame aukšte yra numatytos tokios patalpos: trys kambariai, garderobinė, vonios kambarys, koridorius.

Projektuojamų gyvenamųjų namų elementų tipai:

Pamatai- gręžtiniai poliai. Prieš statant pastatą, būtina atlikti inžinerinius- geologinius tyrinėjimus ir parengti pagrindinių pastato konstrukcijų darbo projektą.

Lauko atitvaros- blokelių mūras su apšiltinimu;

Stogas – smedinių konstrukcijų, apšiltinamas akmens vatos šiluminės izoliacijos plokštėmis su garo ir vėjo izoliacija;

Vidaus pertvaros- plytų mūras;

Langai- plastiko rėmo, dvigubo paketo. Vidinis stiklas selektyvinis, užpildas argono dujos;

Išorės durys- medžio rėmo, su stiklo intarpu. Stiklas- trigubas izoliacinis su permatomomis skersinėmis juostomis, apdorotas smėliarove, iš vienos pusės skaidrus laminuotasis apsauginis stiklas;

Projektuojamų gyvenamųjų namų apdailos medžiagos:

Cokolio apdailai naudojamas cokolinis tinkas- tamsiai pilkas ir klinkerio plytelės - tamsiai pilkos ;

Fasadų apdailai naudojama: klinkerio plytelės - tamsiai pilkos, plonasluoksnis tinkas – baltas ir pilkas, valcuoti skardos lakštai tipo “Ruukki” (pilka spalva), medinės dailylentės ;

Stogo danga – valcuoti skardos lakštai tipo “Ruukki” (pilka spalva) ir

Vidaus pertvarų ir sienų apdailai numatomas gipso /kartono plokštės, tinkavimas, glaistymas, dažymas, akmens masės/keraminės plytelės;

Grindų danga numatoma- natūralaus medžio parketlentės, akmens masės plytelės, klijuojama PVC danga;

Projektuojamų gyvenamųjų namų energetinis vertinimas:

Gyvenamojo namo numatoma minimali energetinio naudingumo klasė A++;

Patalpų šildymas – grindinis. Šilumos šaltinis - šiluminis siurblys oras - vanduo.

Šilumo reguliavimas - Pilnai automatizuotas priklausomai nuo išorės ir vidaus temperatūrų santykio. Galimas atskiros patalpos temperatūros reguliavimas.

Karšto vandens paruošimas – Šiluminis siurblys oras - vanduo. Atskira talpa karštam vandeniui ir šildymui – 200ltr.

Talpa apšiltinta poliuretano putų sluoksniu. Karšto vandens vamzdynai - sienose po tinku, apšiltinti d_izol ≈ ½ D_ vamzd.;

Patalpų vėdinimas – Numatoma įrengti rekuperatorius. Rekuperatoriai aptarnauja visą šildomą kėkvieno namo plotą;

Patalpų vėsinimas – nenumatomas;

Apšvietimas – Montuojami šviestuvai su LED lempomis.

Pastate įrengiami, nuotekų ir vandentiekio ir elektros tinklai.

Teritorijos sklypų žemėlapis ištrauka iš REGIA:

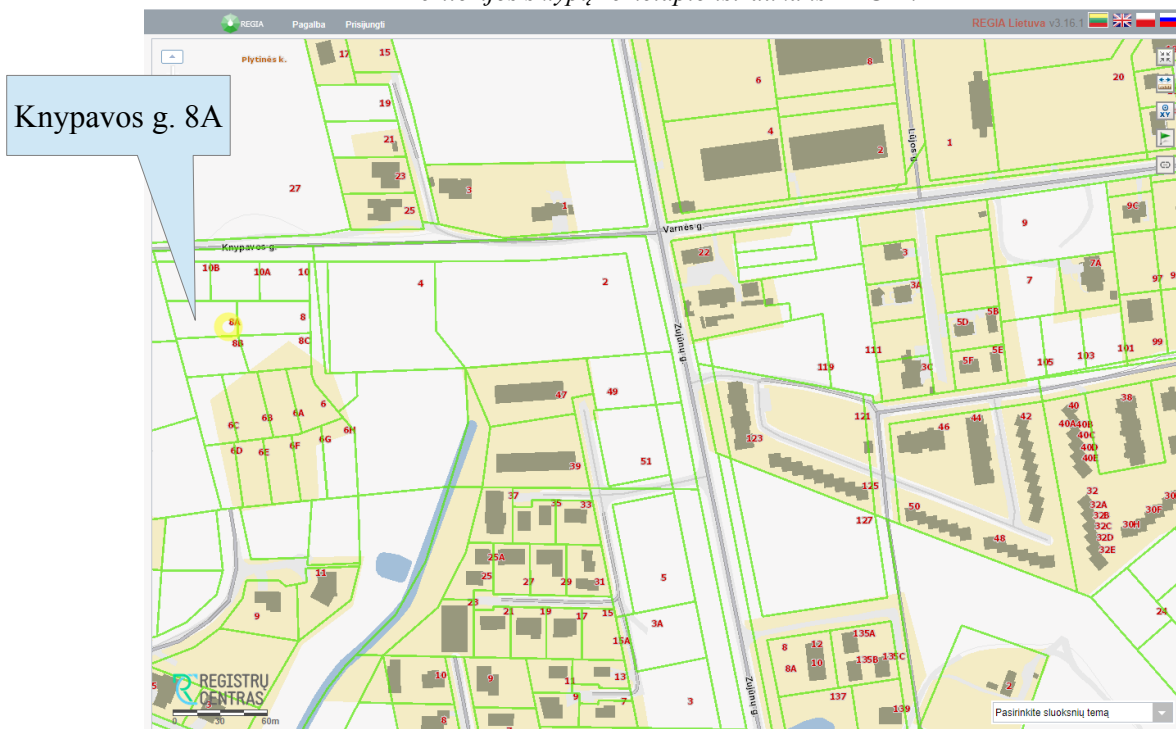

Projekto vadovas: A. Matulaitis

Atestato Nr. A 1311

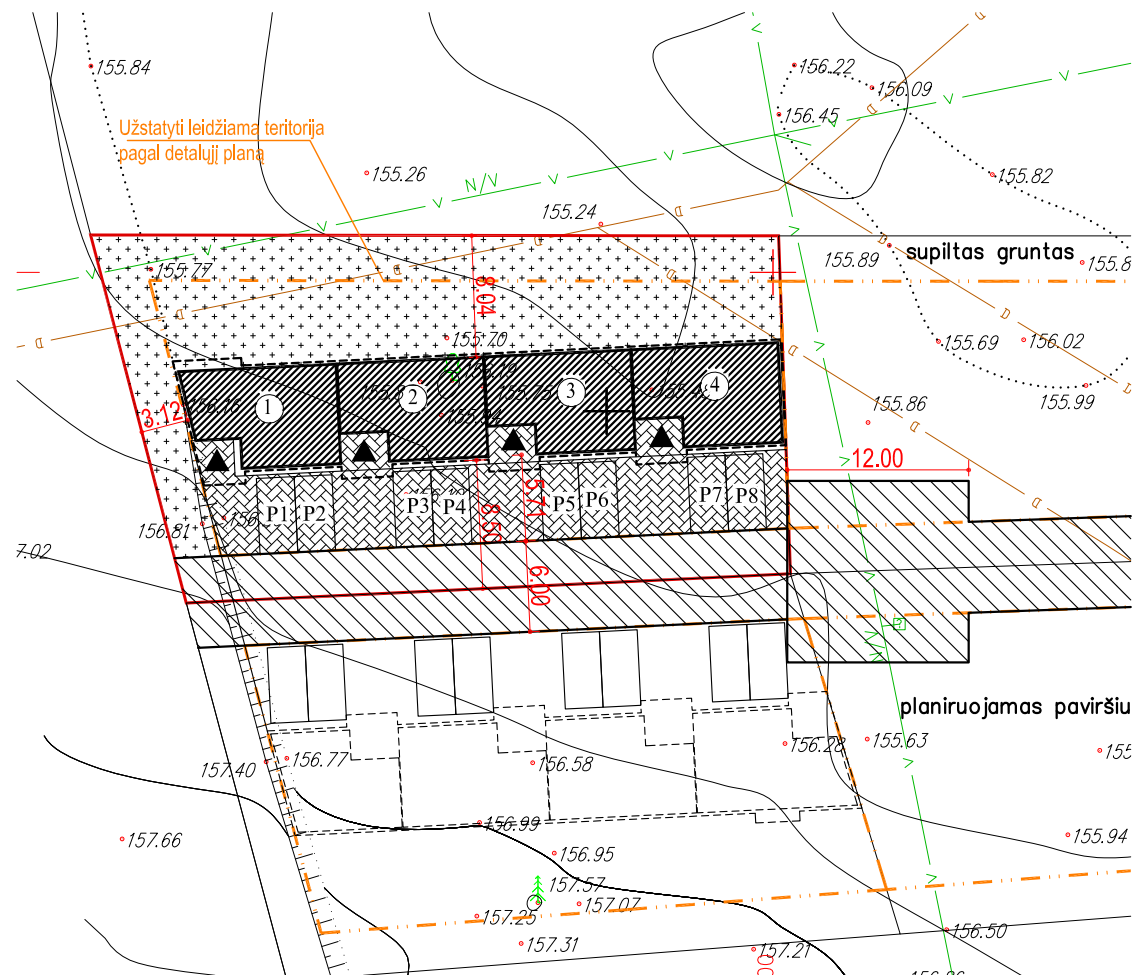
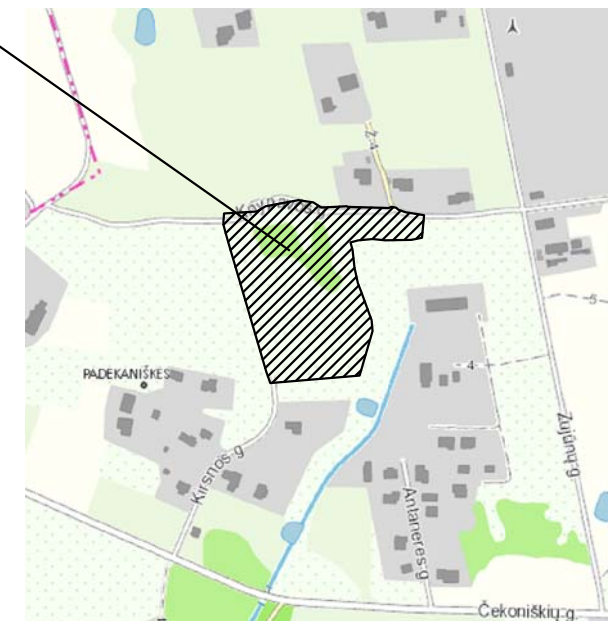

SUTARTINIAI ŽYMĖJIMAI

- BLOKUOTAS VIENBUTIS GYVENAMAS NAMAS NR. 1
- BLOKUOTAS VIENBUTIS GYVENAMAS NAMAS NR. 2
- BLOKUOTAS VIENBUTIS GYVENAMAS NAMAS NR. 3
- BLOKUOTAS VIENBUTIS GYVENAMAS NAMAS NR. 4
- SKLYPO RIBOS
- IĖJIMAS Į PASTATĄ
- ĮVAŽIAVIMAS Į SKLYPĄ
- BETONO TRINKELĖS
- ŽELDINAMA VEJA
- ŽVYRO DANGA
- SERVITUTAI
- GATVĖS IR TAKAI
- 5.1 m
2.5 m
P1 PARKAVIMO VIETA

Geodezinis planas suderintas ir integruotas TOPD, unikalus Nr. 13:19:5704

Koordinacių sistema: LKS-1994
Aukščių sistema: LAS07

PAREIGOS	PAVARDĖ	PARAŠAS			
vykdytojas			Objektas: Knypavos g. 8, Vilnius		
			BRĖŽINYS	Topografinė geodezinė nuotrauka	
UŽSAKOVAS			Objekto Nr.	Mastelis	Lapų sk. /Nr.
MB "Ervus"				1 : 500	1/1
				Data	2019-06

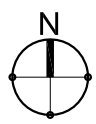

Atestato Nr.	Aido Matulaičio individualios veiklos vykdymo pažyma Nr. 038055		Projekto pavadinimas Keturių blokuotų vienbučių gyvenamųjų namų Knypavos g. 8A, Vilniuje statybos projektas. Neypatingas statinys. Kadastro Nr.0101/0167:4295		
A 1311	PV	Aidas Matulaitis	Brėžinio pavadinimas SKLYPO PLANAS (DANGOS) M 1:500		Laida 0
Kalbos trump.	Statytojas	S. Š.	Dokumento žymuo SŠ/20_09_24-PP-SP	Lapas 1	Lapų 1

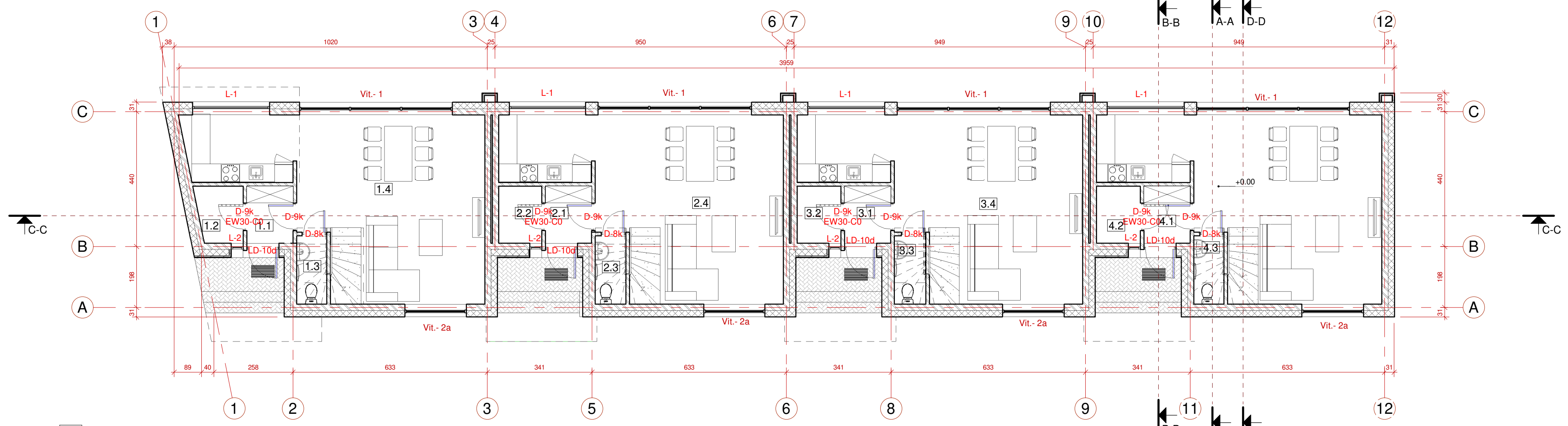

1 1 aukšto planas
1 : 100

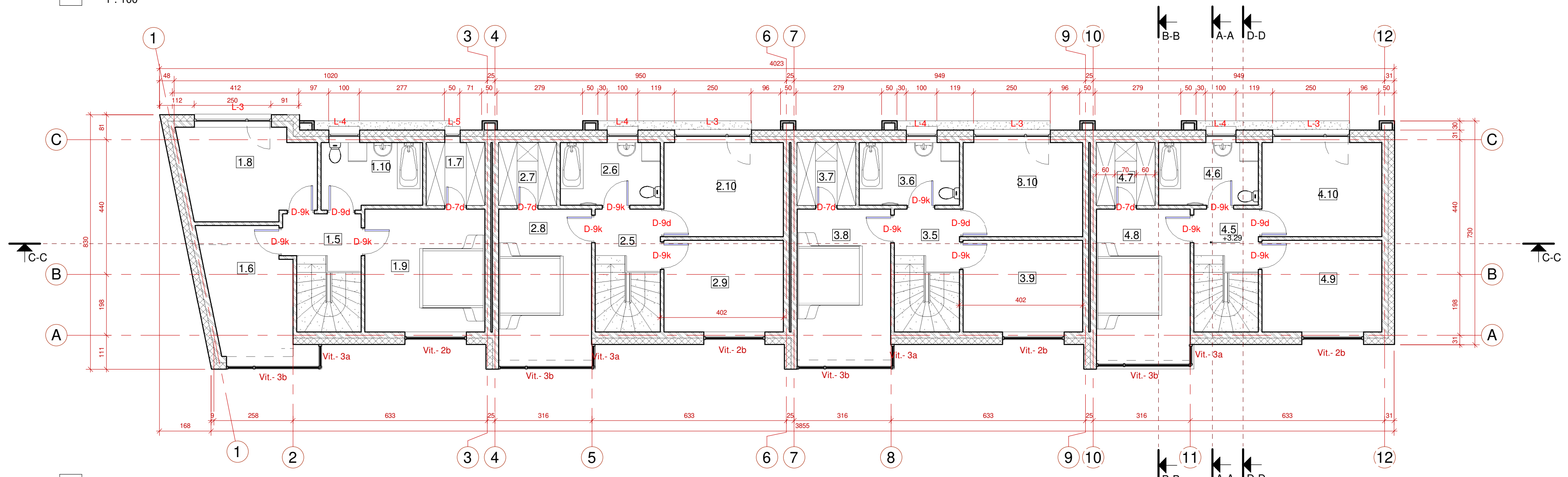

2 2 aukšto planas
1 : 100

Blokuoto vienbučio pastato plotas			
Vienbučio Numeris	Patalpos pavadinimas	Patalpos Nr.	Plotas
1 aukšto planas			
1	Tamburas	1.1	2.81 m ²
1	Garderobinė	1.2	2.72 m ²
1	WC	1.3	1.53 m ²
1	Svetainė - Virtuvė - Valgomasis	1.4	40.44 m ²
			47.50 m ²

2 aukšto planas			
Vienbučio Numeris	Patalpos pavadinimas	Patalpos Nr.	Plotas
1	Koridorius	1.5	4.08 m ²
1	Kambarys	1.6	11.25 m ²
1	Garderobinė	1.7	1.90 m ²
1	Kambarys	1.8	12.35 m ²
1	Kambarys	1.9	15.68 m ²
1	Vonios kambarys	1.10	6.94 m ²
			52.20 m ²
			99.70 m ²

Blokuoto vienbučio pastato plotas			
Vienbučio Numeris	Patalpos pavadinimas	Patalpos Nr.	Plotas
1 aukšto planas			
2	Tamburas	2.1	2.81 m ²
2	Garderobinė	2.2	2.67 m ²
2	WC	2.3	1.53 m ²
2	Svetainė - Virtuvė - Valgomasis	2.4	39.86 m ²
			46.88 m ²

2 aukšto planas			
Vienbučio Numeris	Patalpos pavadinimas	Patalpos Nr.	Plotas
2	Koridorius	2.5	3.80 m ²
2	Vonios kambarys	2.6	6.64 m ²
2	Garderobinė	2.7	3.88 m ²
2	Kambarys	2.8	15.07 m ²
2	Kambarys	2.9	11.70 m ²
2	Kambarys	2.10	11.93 m ²
			53.02 m ²
			99.90 m ²

Blokuoto vienbučio pastato plotas			
Vienbučio Numeris	Patalpos pavadinimas	Patalpos Nr.	Plotas
1 aukšto planas			
3	Tamburas	3.1	2.81 m ²
3	Garderobinė	3.2	2.67 m ²
3	WC	3.3	1.58 m ²
3	Svetainė - Virtuvė - Valgomasis	3.4	39.86 m ²
			46.92 m ²

2 aukšto planas			
Vienbučio Numeris	Patalpos pavadinimas	Patalpos Nr.	Plotas
3	Koridorius	3.5	3.80 m ²
3	Vonios kambarys	3.6	6.64 m ²
3	Garderobinė	3.7	3.88 m ²
3	Kambarys	3.8	15.03 m ²
3	Kambarys	3.9	11.70 m ²
3	Kambarys	3.10	11.93 m ²
			52.98 m ²
			99.90 m ²

Blokuoto vienbučio pastato plotas			
Vienbučio Numeris	Patalpos pavadinimas	Patalpos Nr.	Plotas
1 aukšto planas			
4	Tamburas	4.1	2.81 m ²
4	Garderobinė	4.2	2.67 m ²
4	WC	4.3	1.53 m ²
4	Svetainė - Virtuvė - Valgomasis	4.4	39.86 m ²
			46.88 m ²

2 aukšto planas			
Vienbučio Numeris	Patalpos pavadinimas	Patalpos Nr.	Plotas
4	Koridorius	4.5	3.80 m ²
4	Vonios kambarys	4.6	6.64 m ²
4	Garderobinė	4.7	3.88 m ²
4	Kambarys	4.8	15.07 m ²
4	Kambarys	4.9	11.70 m ²
4	Kambarys	4.10	11.93 m ²
			53.02 m ²
			99.90 m ²

Bendras 4 blokuotų vienbučių plotas 399.41 m²

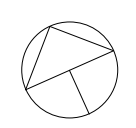

PASTABOS:
 1. FASADŲ SPALVINĖ-MEDŽIAGINĖ SPRENDIMA DERINTI SU PROJEKTO AUTORIU
 2. LANGŲ-DURŲ GAMINIŲ IŠMATAVIMUS TIKSLINTI ATLIKUS ATITVARŲ MŪRIJIMO DARBUS (PAGAL ANGU IŠMATAVIMUS);
 3. VISŲ SIENŲ IŠMATAVIMAI DUOTI BE VIDAUS TINKO SLUOKSNIO;
 4. ATLIEKANT ANGU MŪRIJIMO DARBUS, BEI MONTUOJANT LANGUS IR DURIS, ĮVERTINTI IŠORINIŲ SIENŲ APDAILOS IŠMATAVIMUS;
 5. VISOS STATYBINĖS MEDŽIAGOS TURI BŪTI KOKYBIŠKOS (SERTIFIKUOTOS LIETUVOS RESPUBLIKOJE) IR ATITIKTI GAISRINIUS, HIGIENINIUS REIKALAVIMUS.

AIDO MATULAITIČIO NUOLATINIO LIETUVOS GYVENTOJO INDIVIDUALIOS VEIKLOS VYKDYMO PAŽYMA NR. 038055 mob: +370 62070697, el. paštas: aidas.matulaitis@gmail.com				Keturių blokuotų vienbučių gyvenamųjų namų Knypavos g. 8A, Vilniuje statybos projektas. Neypatingas statinys. Kadastro Nr.0101/0167:4295	
P.V.	A 1311	A. MATULAITIS	2020-09	Pirmo ir Antro aukštų planai	M 1 : 100
ARCH.	A 1311	A. MATULAITIS	2020-09	Lapas:	TP
LT	Statytojas:	S. Š.		SŠ/20_09_24-PP-SA	Lapų: 1

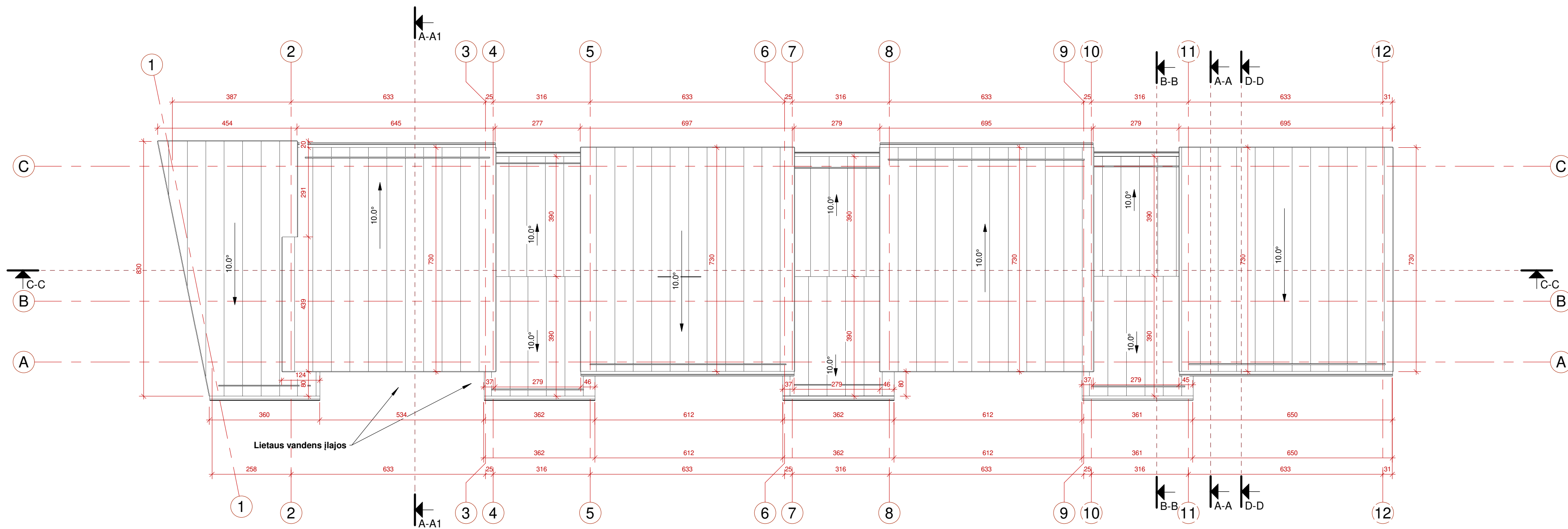

1 3 stogas
1 : 100

FASADŲ APDAILO MEDŽIAGŲ LENTELĖ:

	STOGO DANGA -VALCUOTA SKARDA . SPALVA- TAMSIAI PILKA.
--	---

PASTABOS:
 1. FASADŲ SPALVINĖ-MEDŽIAGINĖ SPRENDIMĄ DERINTI SU PROJEKTO AUTORIU
 2. LANGŲ-DURŲ GAMINIŲ IŠMATAVIMUS TIKSLINTI ATLIKUS ATITVARŲ MŪRIJIMO DARBUS (PAGAL ANŲ IŠMATAVIMUS);
 3. VISŲ SIENŲ IŠMATAVIMAI DUOTI BE VIDAUS TINKO SLUOKSNIŲ;
 4. ATLIKANT ANŲ MURIJIMO DARBUS, BEI MONTUOJANT LANGUS IR DURIS, ĮVERTINTI IŠORINIŲ SIENŲ APDAILO IŠMATAVIMUS;
 5. VISOS STATYBINĖS MEDŽIAGOS TURI BŪTI KOKYBIŠKOS (SERTIFIKUOTOS LIETUVOS RESPUBLIKOJE) IR ATITIKTI GAISRINIUS, HIGIENINIUS REIKALAVIMUS.

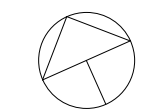

AIDO MATULAITIČIO NUOLATINIO LIETUVOS GYVENTOJO INDIVIDUALIOS VEIKLOS VYKDYMO PAŽYMA NR. 038055 mob: +370 62070697, el. paštas: aidas.matulaitis@gmail.com				Keturių blokuotų vienbučių gyvenamųjų namų Knypavos g. 8A, Vilniuje statybos projektas. Neypatingas statinys. Kadastro Nr.0101/0167:4295		
P.V.	A 1311	A. MATULAITIS	2020-09	Stogo planas	M 1 : 100	Laida: TP
ARCH.	A 1311	A. MATULAITIS	2020-09			
LT	Statytojas: S. Š.			SŠ/20_09_24-PP-SA	Lapas 3	Lapų:

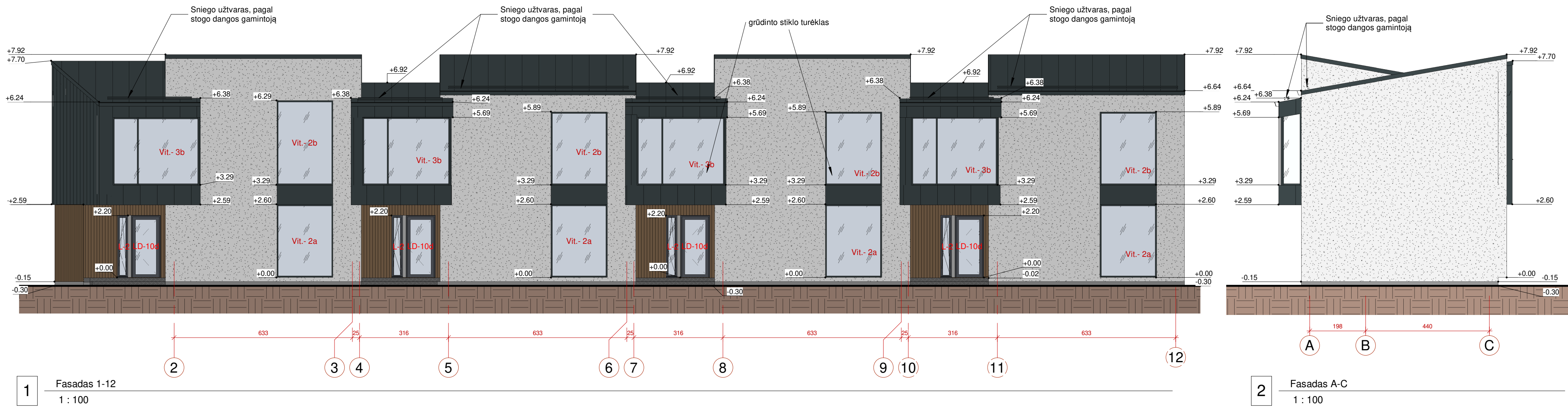

1 Fasadas 1-12
1 : 100

2 Fasadas A-C
1 : 100

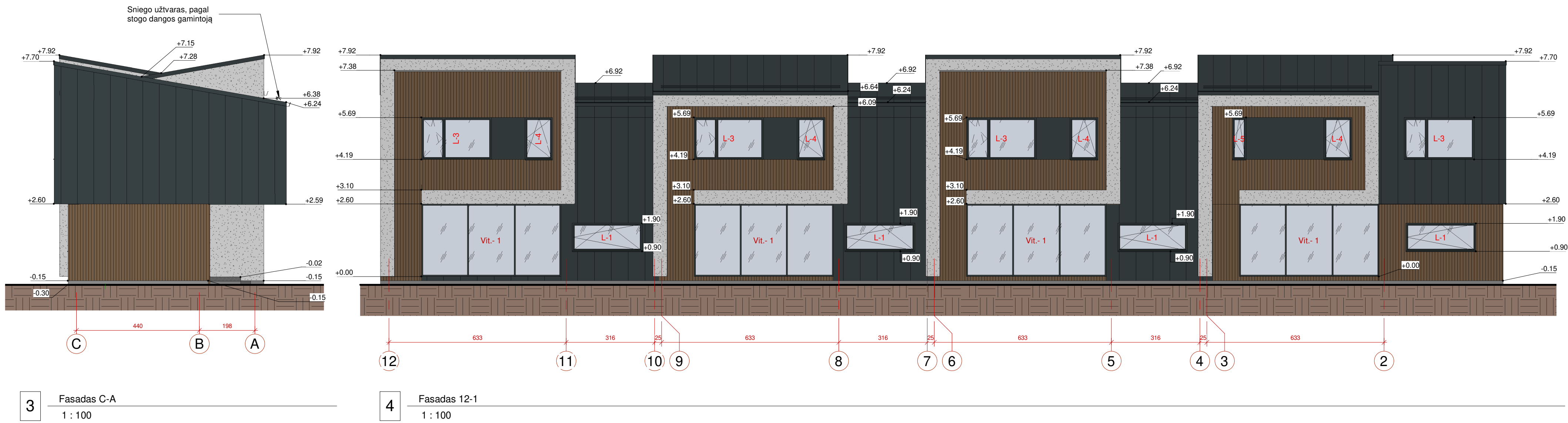

3 Fasadas C-A
1 : 100

4 Fasadas 12-1
1 : 100

FASADŲ APDAILOS MEDŽIAGŲ LENTELĖ:

	FASADINĖS MEDINĖS DAILYLENTĖS, SPALVA- ŠVIESIAI RUDA.
	ČOKOLINIS TINKAS, SPALVA- PILKA.
	FASADINIS TINKAS, SPALVA- PILKA IR BALTA.
	SKARDOS APDAILA SPALVA- TAMSIAI PILKA.

PASTABOS:

1. FASADŲ SPALVINI-MEDŽIAGINI SPRENDIMĄ DERINTI SU PROJEKTO AUTORIU MI
2. LANGŲ-DURŲ GAMINIŲ IŠMATAVIMUS TIKSLINTI ATLIKUS ATITVARŲ MŪRIJIMO DARBUS (PAGAL ANGU IŠMATAVIMUS);
3. VISŲ SIENŲ IŠMATAVIMAI DUOTI BE VIDAUS TINKO SLUOKSNIO;
4. ATLIKANT ANGU MŪRIJIMO DARBUS, BEI MONTUOJANT LANGUS IR DURIS, ĮVERTINTI IŠORINIŲ SIENŲ APDAILOS IŠMATAVIMUS;
5. VISOS STATYBINĖS MEDŽIAGOS TURI BŪTI KOKYBIŠKOS (CERTIFIKUOTOS LIETUVOS RESPUBLIKOJE) IR ATITIKTI GAISRINIUS, HIGIENINIUS REIKALAVIMUS.

AIDO MATULAITČIO NUOLATINIO LIETUVOS GYVENTOJO INDIVIDUALIOS VEIKLOS VYKDYMO PAŽYMA NR. 038055 mob: +370 62070697, el. paštas: aidas.matulaitis@gmail.com				Keturių blokuotų vienbučių gyvenamųjų namų Knypavos g. 8A, Vilniuje statybos projektas. Neypatingas statinys. Kadastro Nr.0101/0167:4295	
P.V.	A 1311	A. MATULAITIS	2020-09	Fasada tarp ašių 1-12, A-C, 12-1, C-A	M 1 : 100
ARCH.	A 1311	A. MATULAITIS	2020-09		Laida: TP
LT	Statytojas: S. Š.			SŠ/20_09_24-PP-SA	Lapas: 4

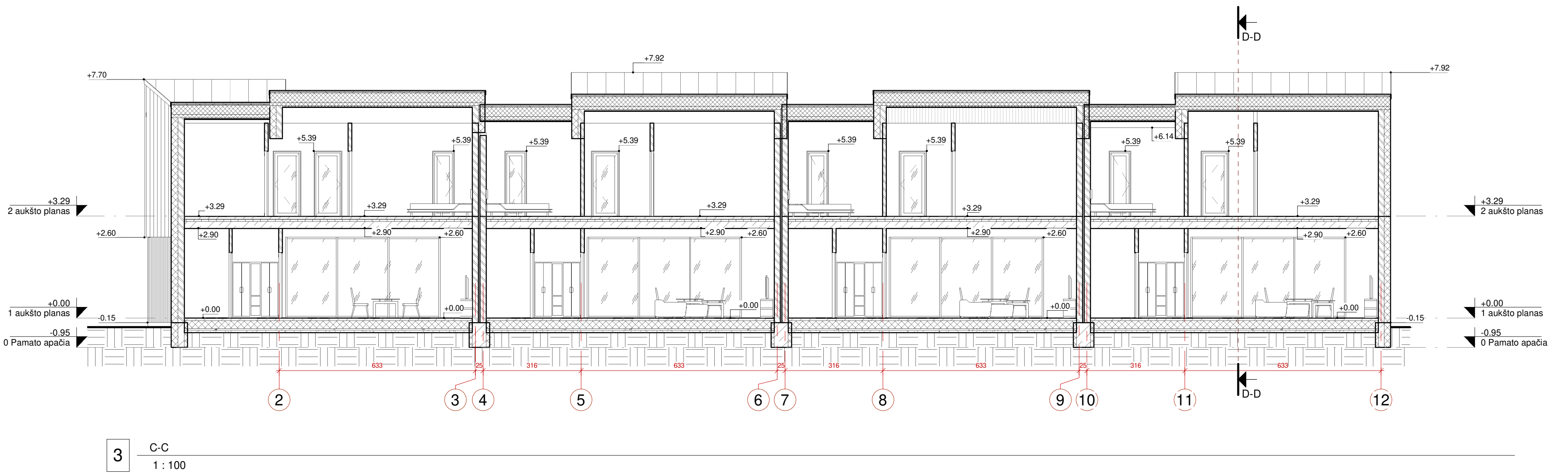
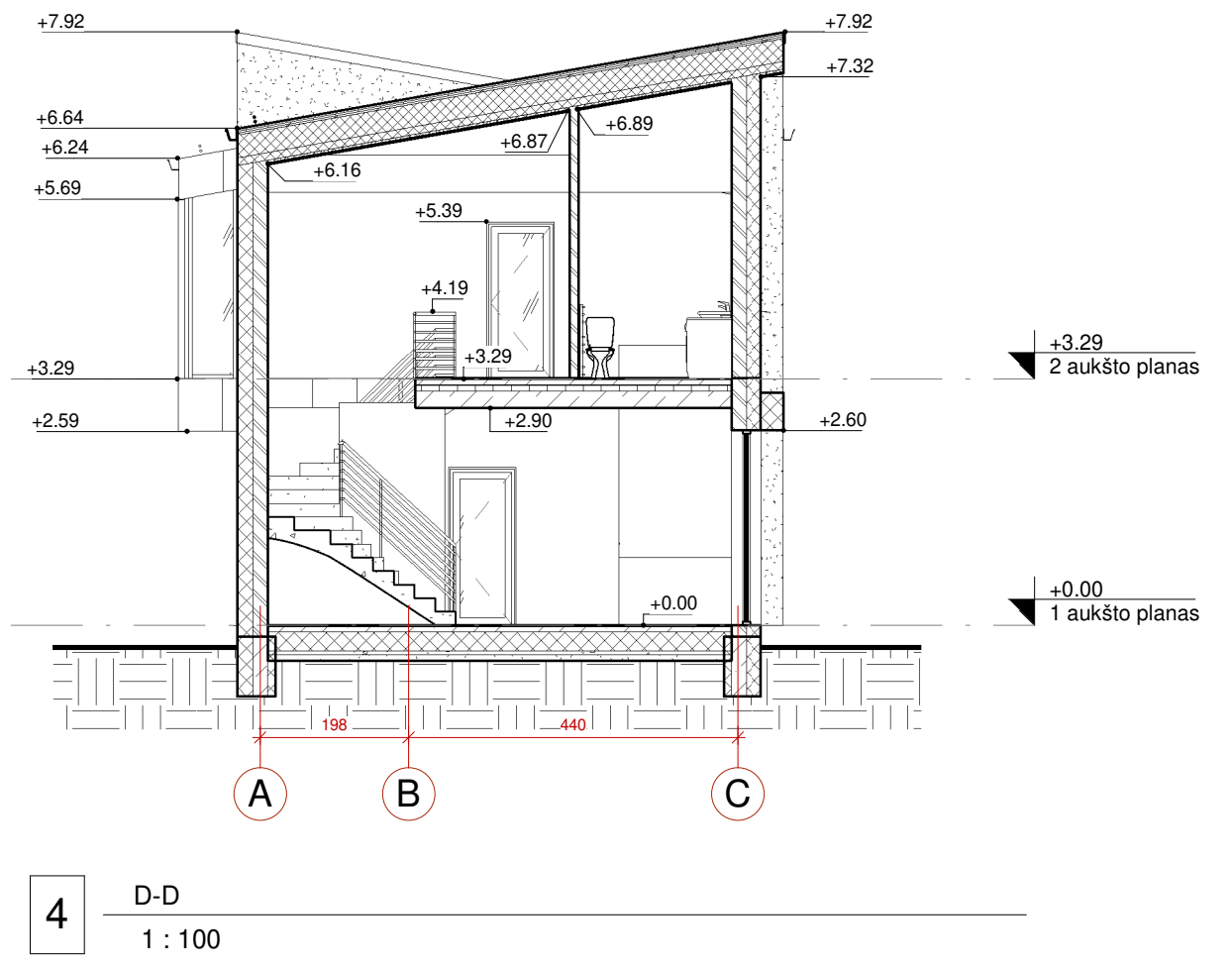
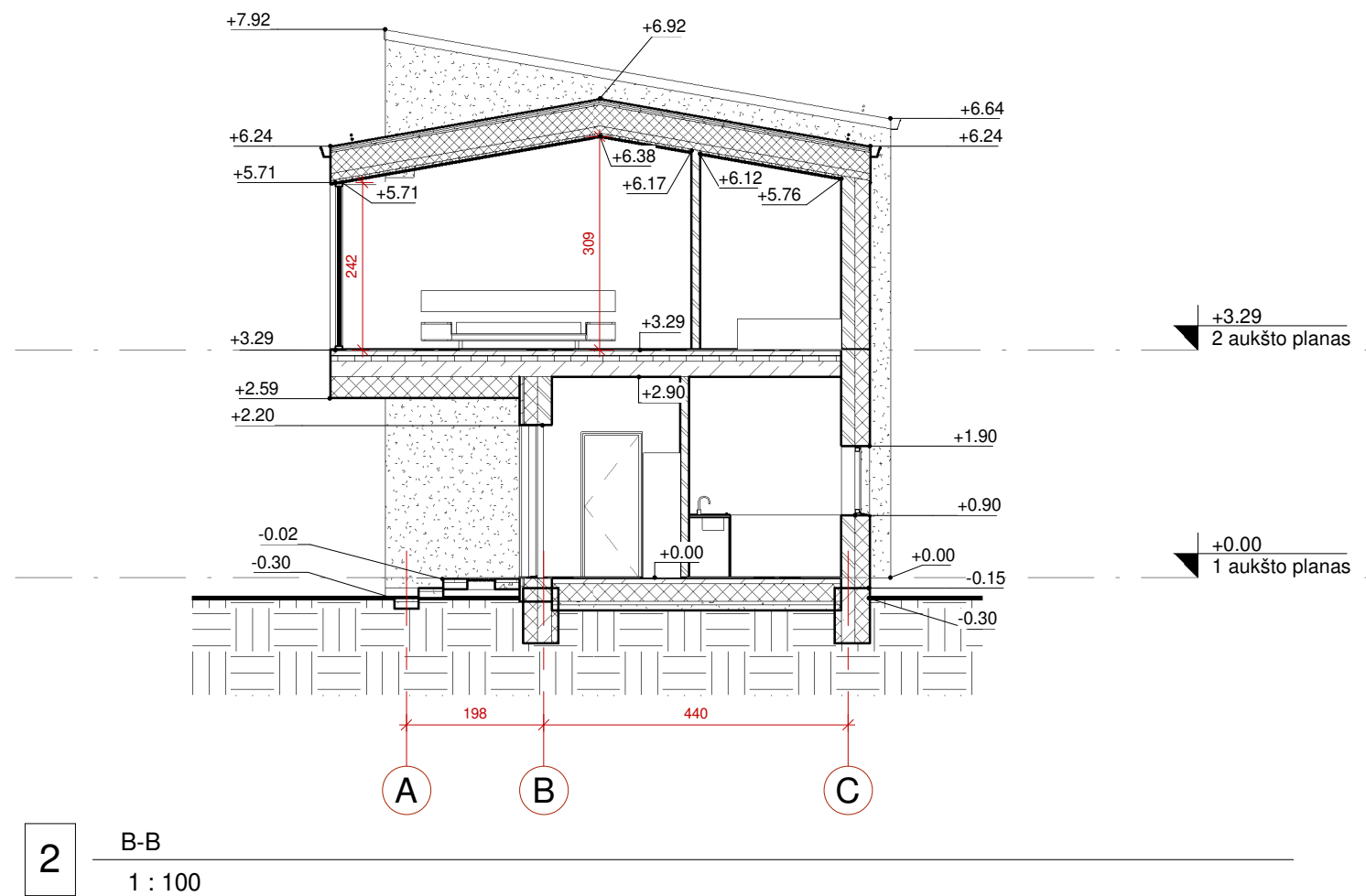
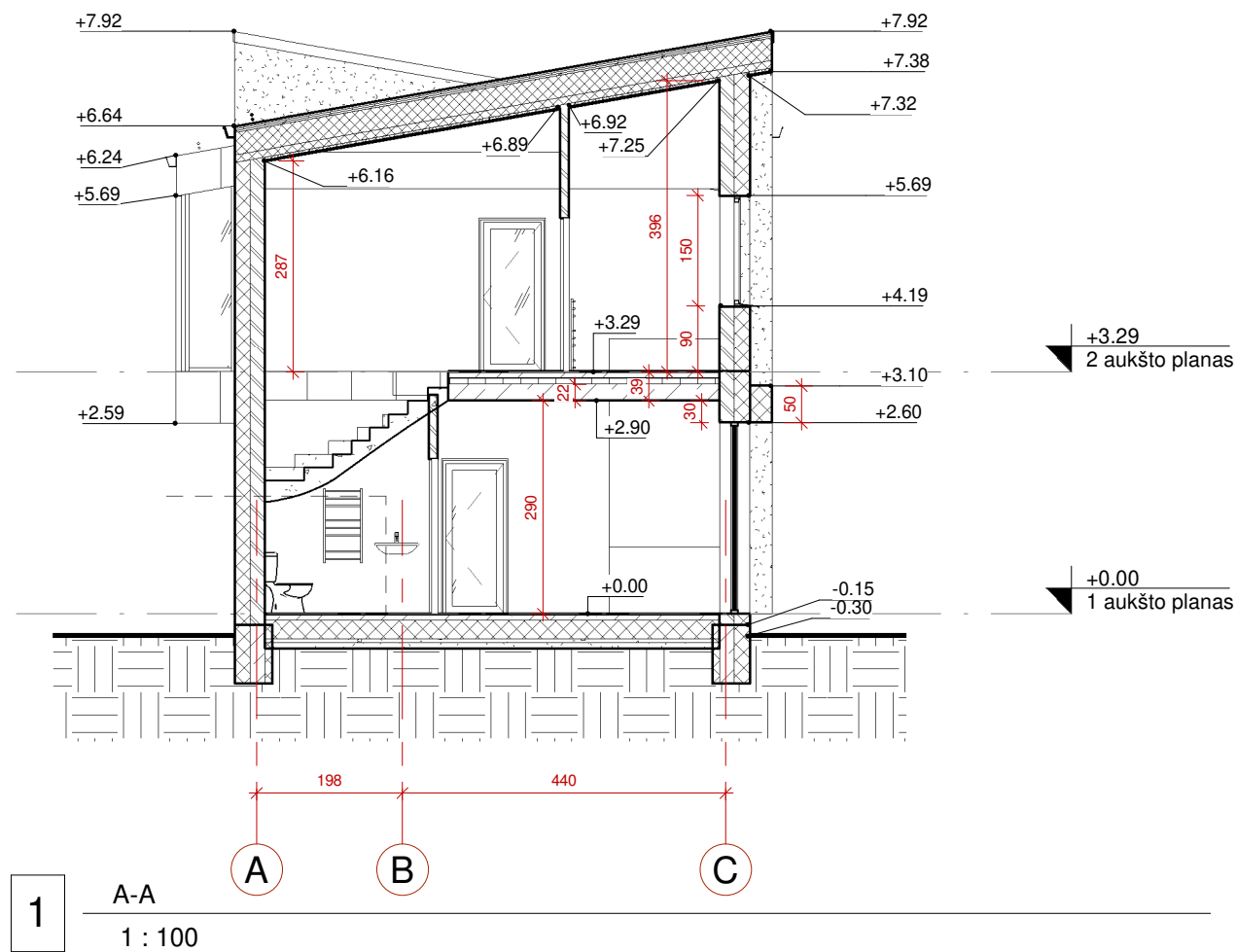

FASADŲ APDAILOS MEDŽIAGŲ LENTELĖ:

	FASADINĖS MEDINĖS DAILYLENTĖS, SPALVA- ŠVIESIAI RUDA.
	ČOKOLINIS TINKAS, SPALVA- PILKA.
	FASADINIS TINKAS, SPALVA- PILKA IR BALTA.
	SKARDOS APDAILA SPALVA- TAMSIAI PILKA.

PASTABOS:
 1. FASADŲ SPALVINI-MEDŽIAGINI SPRENDIMA DERINTI SU PROJEKTO AUTORIU
 2. LANGŲ-DURŲ GAMINIŲ IŠMATAVIMUS TIKSLINTI ATLIKUS ATITVARŲ MŪRIJIMO DARBUS (PAGAL ANGŲ IŠMATAVIMUS);
 3. VISŲ SIENŲ IŠMATAVIMAI DUOTI BE VIDAUS TINKO SLUOKSNIO;
 4. ATLIEKANT ANGŲ MŪRIJIMO DARBUS, BEI MONTUOJANT LANGUS IR DURIS, ĮVERTINTI IŠORINIŲ SIENŲ APDAILOS IŠMATAVIMUS;
 5. VISOS STATYBINĖS MEDŽIAGOS TURI BŪTI KOKYBIŠKOS (SERTIFIKUOTOS LIETUVOS RESPUBLIKOJE) IR ATITIKTI GAISRINIUS, HIGIENINIUS REIKALAVIMUS.

AIDO MATULAITČIO NUOLATINIO LIETUVOS GYVENTOJO INDIVIDUALIOS VEIKLOS VYKDYMO PAŽYMA NR. 038055 mob: +370 62070697, el. paštas: aidas.matulaitis@gmail.com				Keturių blokuotų vienučių gyvenamųjų namų Krnypavos g. 8A, Vilniuje statybos projektas. Neypatingas statinys. Kadastro Nr.0101/0167:4295		
P.V.	A 1311	A. MATULAITIS	2020-09	Pjūviai A-A, B-B, C-C	M 1 : 100	Laida: TP
ARCH.	A 1311	A. MATULAITIS	2020-09			Lapų: 5
LT	Statytojas:	S. Š.		SŠ/20_09_24-PP-SA		



1



2

AIDO MATULAITČIO NUOLATINIO LIETUVOS GYVENTOJO INDIVIDUALIOS VEIKLOS VYKDYMO PAŽYMA NR. 038055 mob: +370 62070697, el. paštas: aidas.matulaitis@gmail.com				Keturių blokuotų vienbučių gyvenamųjų namų Knypavos g. 8A, Vilniuje statybos projektas. Neypatingas statinys. Kadastro Nr.0101/0167:4295			
P.V.	A 1311	A. MATULAITIS		2020-09	3D vaizdas	M	Laida: TP
ARCH.	A 1311	A. MATULAITIS		2020-09			Lapų: 7
LT	Statytojas: S. Š.				SŠ/20_09_24-PP-SA		