PROJEKTO PAVADINIMAS

Gyvenamosios paskirties (įvairių socialinių grupių asmenims) pastato, Vasaros g. 73, Marijampolė, statybos projektas

STATYBOS RŪŠIS: Nauja statyba

STATYBOS VIETA: Vasaros g. 73, Marijampolė

STATINIO KATEGORIJA: Neypatingas statinys

ETAPAS: Projektiniai pasiūlymai

PROJEKTO NUMERIS: PE20-124-PP

DALIS: Statinio architektūros

LAIDA: 0

STATYTOJAS: Marijampolės savivaldybė

UŽSAKOVAS: Marijampolės savivaldybės administracija



UAB „PROJEKTŲ EKSPERTAI“

Įmonės kodas 302605951

Draugystės g. 19, 3 korp., 341 kab., LT-51230 Kaunas

Tel. Nr. +370 67745754

El. pašto adresas: info@projektuekspertai.lt

Direktorius

Šarūnas Berkmanas

Atestato Nr. 39599

Projekto vadovas

Julius Dailydėnas

Atestato Nr. A 1839

Projekto dalies vadovė

Raimonda Vaičiūnienė

KAUNAS, 2020

PROJEKTINIŲ PASIŪLYMŲ RENGIMO UŽDUOTIS

2021 m. sausio 20 d.

1. Informacija apie projektuojamą statinį (pavadinimas, statybos rūšis, statinio kategorija, pagrindinė statinio naudojimo paskirties), žemės sklypo ir statinio rodikliai (sklypo užstatymo tankumas ir intensyvumas, pastato aukštų skaičius, jo aukštis nuo žemės paviršiaus metrais, bendras plotas ir kita):

1.1. Objekto pavadinimas: Gyvenamosios paskirties (įvairių socialinių grupių asmenims) pastato, Vasaros g. 73, Marijampolė, statybos projektas;

1.2. Darbų rūšis: Naujo statinio statyba. STR 1.01.08:2002 „Statinio statybos rūšys“, V sk.

1.3. Statinio kategorija: Neypatingas;

1.4. Projektuojamo statinio naudojimo paskirtis: Gyvenamosios paskirties (įvairių socialinių grupių asmenims);

1.5. Darbų atlikimo vieta: Vasaros g. 73, Marijampolė;

1.6. Projekto rūšis: Techninis projektas

1.7. Žemės sklypo ir statinio rodikliai: Sklypo unikalus numeris – 4400-5021-4776;

Žemės sklypo kadastro numeris ir kadastro vietovės pavadinimas – 1801/5021:58 Marijampolės m. k. v.;

Žemės sklypo naudojimo paskirtis (būdas) – kita (vienbučių ir dvibučių gyvenamųjų pastatų teritorijos);

BENDRIEJI STATINIŲ RODIKLIAI

Pavadinimas	Mato vienetas	Kiekis	Pastabos
I SKYRIUS SKLYPAS			
1. Sklypo plotas	m ²	1149	
2. Sklypo užstatymo intensyvumas	%	~21	
3. Sklypo užstatymo tankis	%	~28	
4. Užstatymo plotas	m ²	~326	
II SKYRIUS SKLYPO DANGOS			
Žali plotai	m ²	~340	
Trinkelės	m ²	~483	
Automobilių stovėjimo vietos (iš jų ŽN)	vnt.	7 (1)	
III SKYRIUS PASTATAI			
Pastato paskirties rodikliai (gamybos, kitos planuojamos ūkinės veiklos, paslaugų apimtis, butų, vietų, lovų, bendras ir aptarnaujamų žmonių skaičius, kiti rodikliai). 1.1. Gyvenamosios paskirties (įvairių socialinių grupių)			
1. Pastato bendrasis plotas.*	m ²	~245	
2. Pastato naudingasis plotas. *	m ²	~245	
4. Pastato tūris.*	m ³	~1426	
5. Aukštų skaičius.*	vnt.	1	
6. Pastato aukštis. *	m	~5,00	Nuo žemės pav. iki parapeto
7. Energinio naudingumo klasė		A++	
8. Pastato (patalpų) akustinio komforto sąlygų klasė		E	
9. Statinio atsparumo ugniai laipsnis		II	

1.8. Statinio techniniai paskirties rodikliai:

Viso pastate projektuojami 8 gyvenamieji kambariai, 1 patalpa darbuotojams, bendra erdvė apjungianti virtuvę, valgomąjį ir svetainės zonas, sanitariniai mazgai, pagalbinės/ūkinės patalpos. Visos bendro naudojimo patalpos pritaikomos judėjimo negalia turintiems asmenims. Viso projektuojamame gyvenamajame name (įvairių socialinių grupių asmenims) bus ne daugiau kaip 10 suaugusių asmenų. Maksimalus darbuotojų skaičius - 2 asmenys.

Sklypas aptveriamas tvora, sklype numatomos 7 automobilių stovėjimo vietos, viena iš jų žmonėms su negalia. Projektuojami betoninėmis trinkelėmis grįsti takeliai patekimui į pastatą. Esamas įvažiavimas į kiemą projektuojamas iš vakarų pusės.

Kieme įrengiama terasa/pavėsinė, pakeltos lysvės.

2. Projektinių pasiūlymų paskirtis:

Informuoti visuomenę apie visuomenei svarbaus statinio statybą.

3. Projektinių pasiūlymų sudėtis:

Vadovaujantis STR 1.04.0:2017 „Statinio projektavimas, projekto ekspertizė“ 13 priedo nuostatomis.

4. Statytojo pateikiami dokumentai, duomenys:

4.1. Nekilnojamojo turto registro centrinio duomenų banko išrašas (žemės sklypo).

4.2. Sklypo planas.

4.3. Įgaliojimas.

Statytojas (užsakovas).....	Marijampolės savivaldybės administracijos direktorius KAROLIS KUBOJSKY
	(fizinis arba juridinis asmuo)	(parašas)
Projektinių pasiūlymų rengėjas.....	Julius Dailėdėnas.....
	(fizinis arba juridinis asmuo)	(parašas)

AIŠKINAMASIS RAŠTAS (SA)

- 1.1. Objekto pavadinimas:** Gyvenamosios paskirties (įvairių socialinių grupių asmenims) pastato, Vasaros g. 73, Marijampolė, statybos projektas;
- 1.2. Statybos vieta:** Vasaros g. 73, Marijampolė;
- 1.3. Projektuojamo pastato naudojimo paskirtis:** gyvenamoji (įvairių socialinių grupių asmenims);
- 1.4. Žemės sklypo pagrindinė naudojimo būdas (pobūdis):** Gyvenamosios paskirties (mažaaukščių gyvenamųjų namų statybos);
- 1.5. Sklypo unikalus Nr.:** 4400-5021-4776;
- 1.6. Žemės sklypo kadastro Nr. ir kadastro vietovės pavadinimas:** 1801/0045:58 Marijampolės m. k. v.;
- 1.7. Sklypo nuosavybės teisė:** Lietuvos Respublika a. k. 111105555;
- 1.8. Valstybės žemės panaudos teisė:** Nacionalinės žemės tarnyba prie Žemės ūkio ministerijos a. k. 188704927;
- 1.9. Žemės sklypo teritorijos naudojimo reglamento parametrai:**
- 1.9.1.** Sklypo plotas – 0,1149 ha;
- 1.9.2.** Sklypo užstatymo tankis – 28 %;
- 1.9.3.** Sklypo užstatymo intensyvumas – 0,40;
- 1.10. Specialiosios žemės ir miško naudojimo sąlygos:**
Elektros tinklų apsaugos zonos.
- 1.11. Kitos daiktinės teisės:**
Servitutas – teisė tiesti, aptarnauti, naudoti požemines, antžemines komunikacijas (tarnaujantis).
- 1.12. Sklypo techniniai ir veiklos rodikliai:**
- 1.12.1.** Aptverta teritorija;
- 1.12.2.** Pakeltos lysvės, terasa/pavėsinė;
- 1.12.3.** Projektuojamas vienas įvažiavimas į sklypą iš vakarų pusės;
- 1.12.4.** Kietos dangos pėsčiųjų takeliams, automobilių statymas sklype;
- 1.12.5.** Vadovaujantis STR 2.06.04:2014 „Gatvės ir vietinės reikšmės keliai. Bendrieji reikalavimai“ numatomos 7 automobilių stovėjimo vietos, viena iš jų B tipo automobiliui žmonėms su negalia. Automobilių statymo ir įvažiavimą į sklypą schema suderinta su Marijampolės miesto savivaldybės Architektūros skyriumi;
- 1.13. Statinio techniniai ir veiklos rodikliai :**
- 1.13.1.** Vietų (lovų) skaičius – 10 vnt., (6 vienviečiai ir 2 dviviečiai kambariai), 1 vieta (lova) personalui;
- 1.13.2.** Grupinio gyvenimo namuose projektuojama bendra funkcinė zona, apjungianti svetainės, virtuvės ir valgymo zonas. Iš šios zonos projektuojamas patekimas į terasą ir į vidinį kiemą;
- 1.13.3.** Viso projektuojamame gyvenamajame name (įvairių socialinių grupių asmenims) bus ne daugiau kaip 10 suaugusiųjų;
- 1.13.4.** Maksimalus darbuotojų skaičius - 2 asmenys;
- 1.14. Pastato ir sklypo palyginamieji techniniai ekonominiai rodikliai:**

0	2020	Statybos leidimui, konkursui		
Laida	Išleidimo data	Laidos statusas. Keitimo priežastis (jei taikoma)		
Kval. patv. dok. Nr.		UAB „Projektų ekspertai“ Draugystės g. 19, 3 korp., 341 kab., Kaunas, LT-51230		Statinio projekto pavadinimas: Gyvenamosios paskirties (įvairių socialinių grupių asmenims) pastato, Vasaros g. 73, Marijampolė, statybos projektas
39599	PV	J. Dailydėnas		Dokumento pavadinimas: Laida
A1839	PDV	R. Vaičiūnienė		0
				Aiškinamasis raštas
LT	Statytojas: Užsakovas:	Marijampolės savivaldybė Marijampolės miesto savivaldybės administracija		Dokumento žymuo: Lapas Lapų
				PE20-124-PP-SA-AR 1 4

BENDRIEJI STATINIŲ RODIKLIAI

Pavadinimas	Mato vienetas	Kiekis	Pastabos
I SKYRIUS SKLYPAS			
1. Sklypo plotas	m ²	1149	
2. Sklypo užstatymo intensyvumas	%	~21	
3. Sklypo užstatymo tankis	%	~28	
4. Užstatymo plotas	m ²	~326	
II SKYRIUS SKLYPO DANGOS			
Žali plotai	m ²	~340	
Trinkelės	m ²	~483	
Automobilių stovėjimo vietos (iš jų ŽN)	vnt.	7 (1)	
III SKYRIUS PASTATAI			
Pastato paskirties rodikliai (gamybos, kitos planuojamos ūkinės veiklos, paslaugų apimtis, butų, vietų, lovų, bendras ir aptarnaujamų žmonių skaičius, kiti rodikliai). 1.1. Gyvenamosios paskirties (įvairių socialinių grupių)			
1. Pastato bendrasis plotas.*	m ²	~245	
2. Pastato naudingasis plotas. *	m ²	~245	
4. Pastato tūris.*	m ³	~1426	
5. Aukštų skaičius.*	vnt.	1	
6. Pastato aukštis. *	m	5,00	Nuo žemės pav. iki parapeto
7. Energinio naudingumo klasė		A++	
8. Pastato (patalpų) akustinio komforto sąlygų klasė		E	
9. Statinio atsparumo ugniai laipsnis		II	

1.15. Statybos rūšis: Naujo statinio statyba. STR 1.01.08:2002 „Statinio statybos rūšys“, V sk.

1.16. Projektinių pasiūlymų sprendiniai:

Pastato planiniai funkciniai sprendiniai:

Planuojamas pastatas išraiškingos architektūros, nekontrastuojantis su supančiu užstatymu, tačiau turintis savitą architektūrinę raišką. Pastato architektūra (fasadų estetika, spalviniai sprendimai, aukštis) derinami prie gretimo užstatymo, siekiama pastatų kompozicijos bendrumo. Siekiama naujo pastato užstatymu praturtinti esamą architektūrą, tačiau nedominuoti aplinkoje.

Pastate projektuojami 8 gyvenamieji kambariai, 1 patalpa darbuotojams, bendra erdvė apjungianti virtuvę, valgomąjį ir svetainės zonas, sanitariniai mazgai, pagalbinės/ūkinės patalpos. Patalpose sukuriama estetiška ir saugi aplinka. Projektuojamas patalpų aukštis iki pakabinamų lubų 2,7 m. Visos bendro naudojimo patalpos pritaikomos judėjimo negalią turintiems asmenims.

Projektuojamo pastato konstrukcijos, eksterjero ir interjero medžiagos parenkamos ilgaamžės, derančios pagal pastato paskirtį. Sienų, lubų, durų medžiagos parenkamos atsparios valymui ir dezinfekcijai. Projektuojamos neslidžios grindų dangos: keramikinės plytelės, PVC dangos, kita higieninius reikalavimus atitinkančia danga. Lubos pagrindinėse patalpose dažomos, kabinamos surenkamos modulinės, sanitariniuose mazguose kabinamos pakabinamos lubos iš drėgmei atsparių surenkamų modulinė segmentų. Vidaus mūrinių atitvarų paviršiai tinkuojami, glaistomi, dažomi. Gipso kartono atitvaros glaistomos, dažomos arba klijuojamos keramikinėmis plytelėmis. Sanitariniuose mazguose, dušuose, virtuvės zonos patalpose, prie kriauklių ir rankų plautuvių, ant sienų klijuojamos keramikinės plytelės.

Dokumento žymuo: PE20-124-PP-SA-AR	Lapas	Lapų	Laida
	2	4	0

Rengiant techninį projektą numatoma suprojektuoti pastato vidaus ir išorės apšvietimą, elektros instaliaciją, apsauginę, priešgaisrinę signalizaciją, vėdinimo sistemą. Taip pat numatoma suprojektuoti šildymo sistemą, įrengti šilumos punktą, vandentiekio ir kanalizacijos sistemas.

Sklypo sutvarkymo sprendiniai:

Numatant pastato dislokaciją sklype siekta urbanistinio integralumo, funkcionalumo, patogaus pastato prieinamumo. Pastatas projektuojamas atitrauktas nuo gatvės, pietrytinėje sklypo dalyje. Įvažiavimas į sklypą projektuojamas iš vakarų pusės.

Sklypas aptveriamas tvora, sklype numatomos 7 automobilių stovėjimo vietos, viena iš jų - žmonėms su negalia. Projektuojami betoninėmis trinkelėmis grįsti takeliai patekimui į pastatą.

Įrengiama terasa pietvakarinėje pastato dalyje, pietinėje pusėje – pakeltos lysvės. Šalia pastato, šiaurinėje jo dalyje projektuojamas ūkinis priestatas integruotas į pastatą.

Pastato pritaikymas žmonėms su negalia:

Užtikrinamas neįgaliųjų patekimas į patalpas. Vidaus ir lauko durų angos daugiau nei 85,00 cm., durys projektuojamos be slenksčių. Įrengti sanitariniai mazgai ir kambariai pritaikyti žmonėms su negalia.

Numatyta vedimo sistema nuo pagrindinio įėjimo į teritoriją iki pagrindinio įėjimo į pastatą.

Projektas rengiamas taikant universaliojo dizaino principus.

Konstrukciniai sprendimai:

Pamatai – gręžtiniai poliai;

Laikančios sienos – keraminiai blokeliai;

Perdanga – dvitėjinės medienos sijos;

Stogas – vienslaidis;

Langai – plastikiniai;

Lauko durys – metalinės apšiltintos ar kt.

1.17. Statinio kategorija: neypatingas statinys;

1.18. Projekto rūšis: techninis projektas;

1.19. Projektuojamų statinių sąrašas:

1.19.1. Pastatas (pažymėjimas plane 1);

1.19.2. Ūkinis priestatas (pažymėjimas plane 2);

1.20. Projektuojama statinio energetinio naudingumo klasė: A++

Pastatų atitvarų šilumos perdavimo koeficientų $U_{(C,B)}$ (W/(m²·K)) vertės C ir B energinio naudingumo klasės pastatų (jų dalių) atitvarų norminių savitųjų šilumos nuostolių ir energinio naudingumo rodiklių skaičiavimui

Eil. Nr.	Atitvaros rūšis	Atitvarą žymintis poraidis	Gyvenamieji pastatai
1.	Pastato energetinio naudingumo klasė		A++
2.	Stogai	r	0,1
	Perdangos ⁶⁾	ce	
3.	Šildomų patalpų atitvaros, kurios ribojasi su gruntu	fg	0,12
	Perdangos virš nešildomų rūsių ir pogrindžių	cc	
4.	Sienos	w	0,11
5.	Langai ⁷⁾ , stoglangiai, švieslangiai ir kitos skaidrios atitvaros	wda	0,80
6.	Durys, vartai	d	1,2

1.21. Gaisrinė sauga

Pastatas priskirtas II atsparumo ugniai laipsniui.
Pastate vienu metu bus ne daugiau nei 15 žmonių.

1.22. Atliekų tvarkymas

Buitinės atliekos surenkamos, rūšiuojamos, kaupiamos konteneriuose kieme numatytoje vietoje, prie automobilių statymo aikštelės.

1.23. Orientacinis energinių išteklių kiekis ir aprūpinimo šaltiniai:

Vanduo tiekiamas iš miesto tinkų. Buitinės nuotekos išleidžiamos į miesto tinklus.
Pastate projektuojamas grindinis šildymas. Šildymo ir karšto vandens ruošimo poreikiams numatomas šilumos siurblys oras-vanduo. Alternatyvūs šildymo būdai: gruntas – vanduo, dujos.
Patalpų vėdinimui numatoma rekuperacinė mechaninio vėdinimo sistema.
Elektros energija tiekama iš miesto tinklų (AB ESO), įrengiamos saulės baterijos.
Elektroniniai ryšiai – jungiama prie esamų Telia Lietuva AB tinklų.

Dokumento žymuo: PE20-124-PP-SA-AR	Lapas	Lapų	Laida
	4	4	0



SITUACIJOS SCHEMA

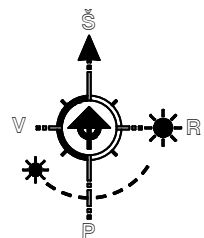

EKSPLIKACIJA:
 1. Gyvenamasis pastatas
 2. Ūkinis pastatas

SUTARTINIAI ŽYMĖJIMAI:

- Sklypo ribos
- Projektuojami pastatai
- Automobilių stovėjimo aikštelė (trinkelio dangą), 7 vietos (1 ŽN)
- Takeliai (trinkelio dangą)
- Veja
- Segmentinė tvora, 1.5 m aukščio
- Įvažiavimas/Išvažiavimas
- Įėjimai
- Atliekų tvarkymo konteineriai
- Pakeltos lysvės
- Gėlynai
- Žemaūgiai augalai
- Esami elektros tinklai

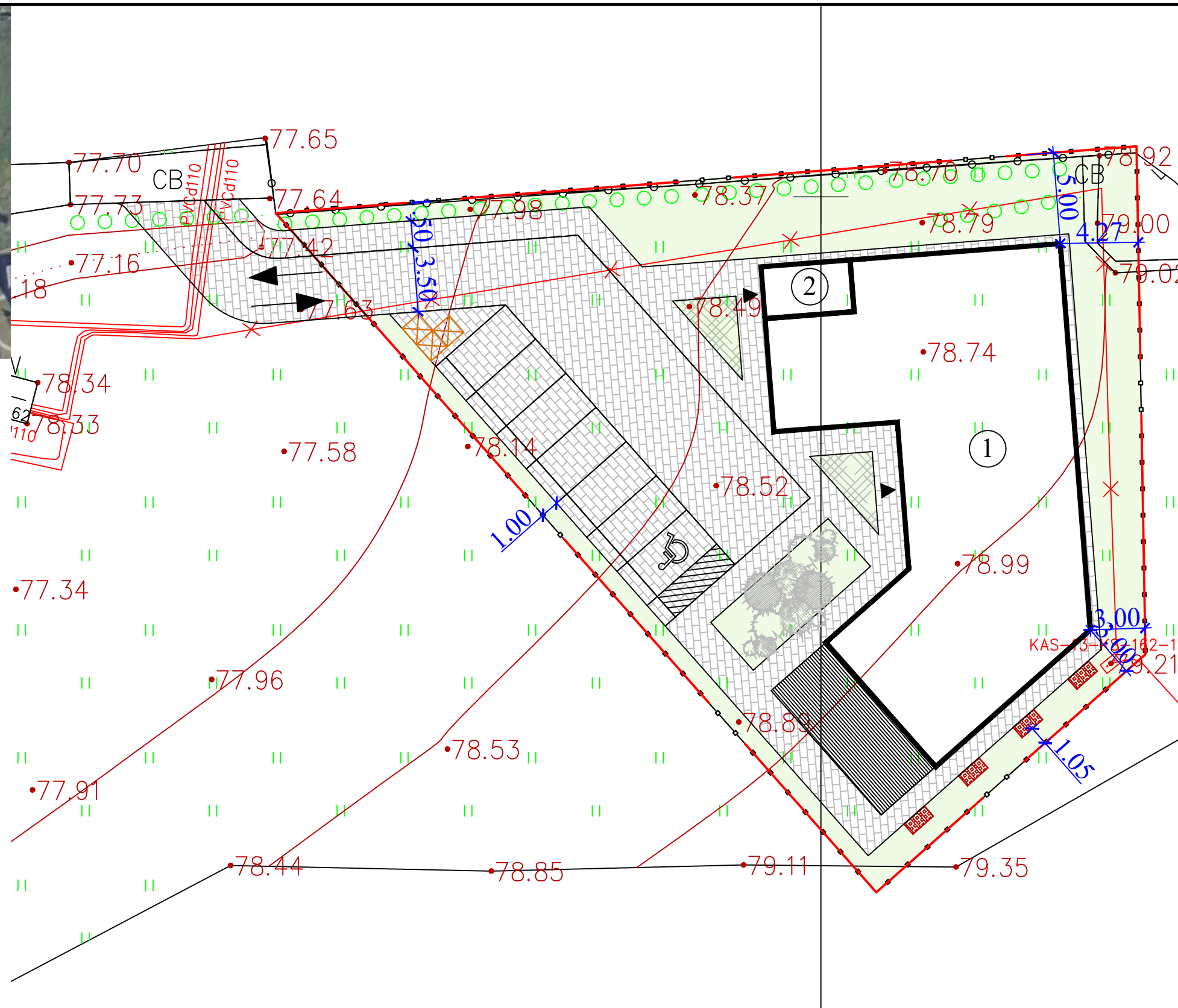

0	2020	Projektiniai pasiūlymai		
Laida	Išleidimo data	Laidos statusas. Keitimo priežastis (jei taikoma)		
Kval. patv. dok. Nr.	Pro Expert UAB PROJEKTŲ EKSPERTAI	UAB „Projektų ekspertai“, Draugystės g. 19, 3 korp., 341 kab., Kaunas, LT-51230	Statinio projekto pavadinimas: Gyvenamosios paskirties (įvairių socialinių grupių amenims) pastato Vasaros g. 73, Marijampolė, statybos projektas	
39599	PV	J. Dailidėnas	Dokumento pavadinimas: Sklypo planas, M 1:250	
A 1839	PDV	R. Vaičiūnienė		
	Arch.	J. Žilovas	Dokumento žymuo: PE20-124-PP-SP-01	
LT	Statytojas: Marijampolės savivaldybė Užsakovas: Marijampolės savivaldybės administracija			
			LAPAS	LAPŲ
			1	1

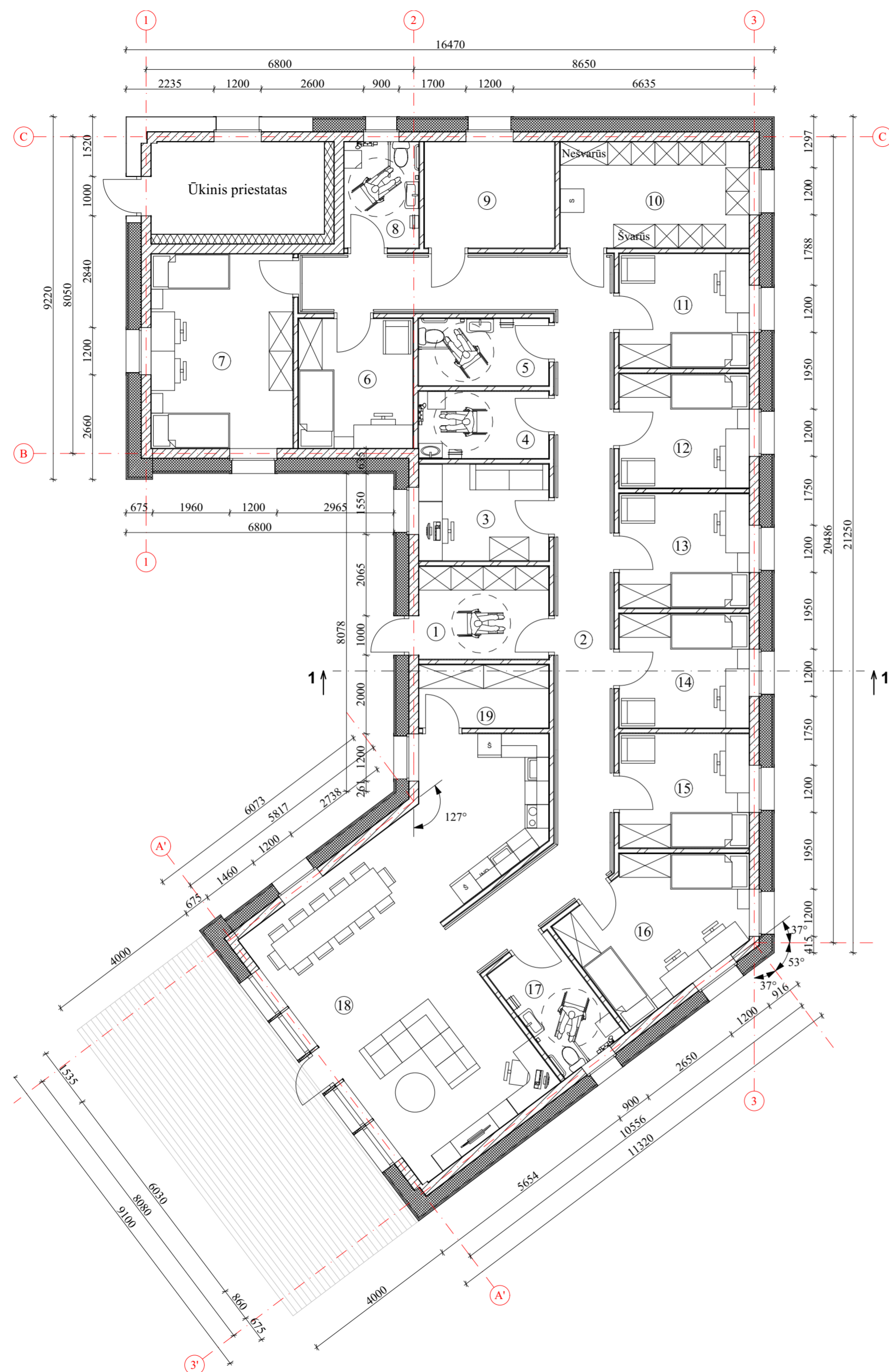

Patalpų ekspikacija		
Nr.	Pavadinimas	Plotas
1	Tambūras	8.00
2	Koridorius	38.65
3	Personalo patalpa	8.08
4	Dušas	5.61
5	WC	5.61
6	Vienvietis kambarys	9.57
7	Dviviety kambarys	17.82
8	San. mazgas	5.13
9	Techninė patalpa	8.91
10	Skalbinių patalpa	12.96
11	Vienvietis kambarys	9.57
12	Vienvietis kambarys	9.57
13	Vienvietis kambarys	9.57
14	Vienvietis kambarys	9.57
15	Vienvietis kambarys	9.57
16	Dviviety kambarys	17.01
17	San. mazgas	6.27
18	Bendra zona	48.23
19	Sandėliukas	5.28
		244.98 m ²

SUTARTINIAI ŽYMĖJIMAI:

- Išorinės sienos (vėdinamas fasadas): 250 mm keraminiai blokėliai + 320 mm šilumos izoliacija + 30 mm priešvėjinė akmens vata + 25 mm oro tarpas + fasado apdaila (Skalūno apdaila / termo mediena)
- Siena tarp gyvenamojo pastato ir priestato: 250 mm keraminiai blokėliai + 240 mm polistireninis putplastis EPS 70 + 10 mm tinko sluoksnis
- Vidaus pertvaros: 2x12.5 mm gipso kartono plokštės + 100 mm mineralinė vata + 2x12.5 mm gipso kartono plokštės

0	2020	Projektiniai pasiūlymai	
Laida	Isleidimo data	Laidos statusas. Keitimo priežastis (jei taikoma)	
Kval. patv. dok. Nr.	UAB „Projektų ekspertai“ Draugystės g. 19, 3 korp., 341 kab., Kaunas LT - 51230	Statinio projekto pavadinimas: Gyvenamosios paskirties (įvairių socialinių grupių asmenims) pastato Vasaros g. 73, Marijampolė, statybos projektas	
39599	PV	J. Dailidėnas	Dokumento pavadinimas: Aukšto planas, M 1:100
A 1839	PDV	R. Vaičiūnienė	
	Arch.	J. Žilovas	Laida
			0
LT	Statytojas: Marijampolės savivaldybė Užsakovas: Marijampolės savivaldybės administracija		Dokumento žymuo: PE20-124-PP-SA-01
			Lapas
			Lapų
			1
			1

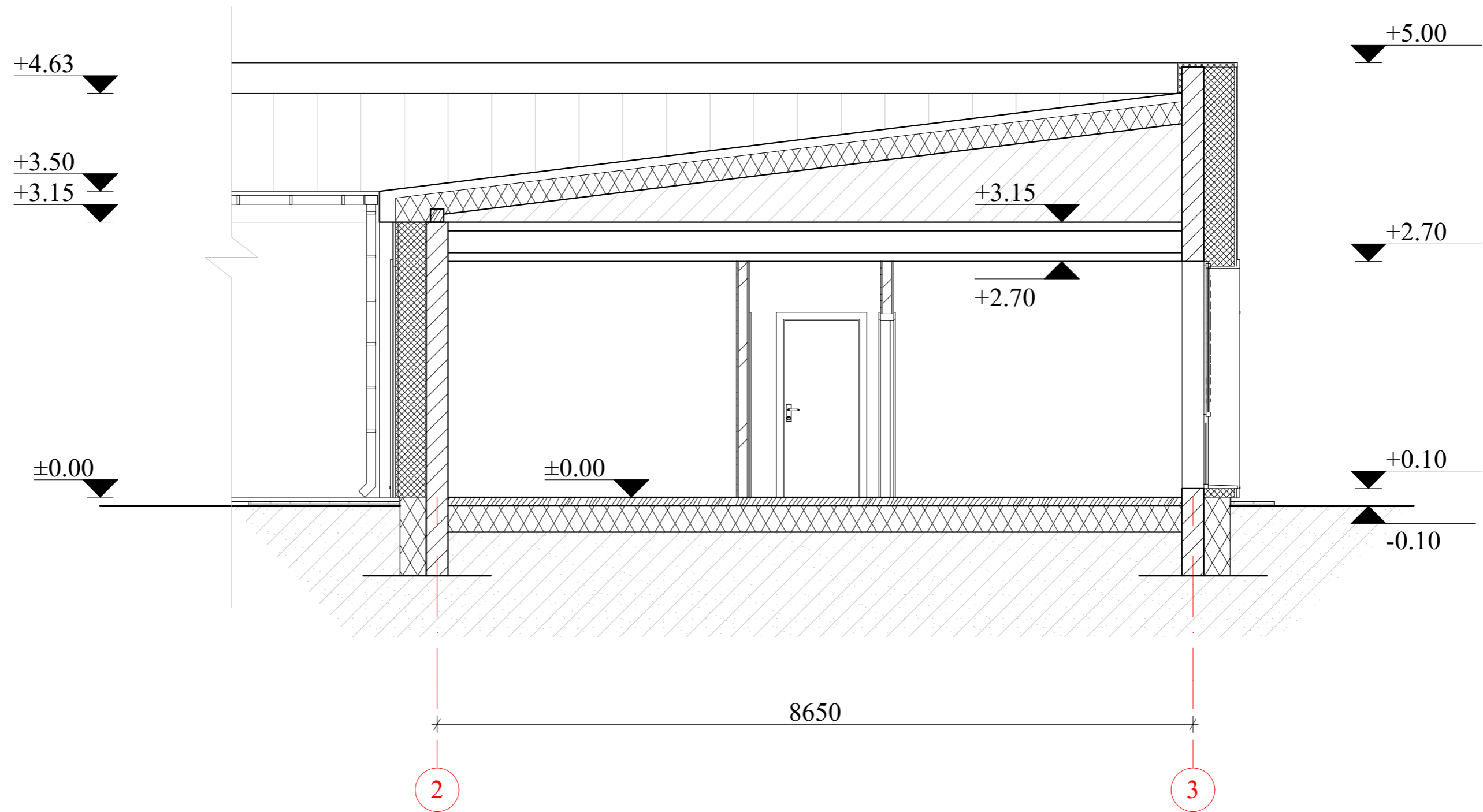

0	2020	Projektiniai pasiūlymai		
Laida	Išleidimo data	Laidos statusas. Keitimo priežastis (jei taikoma)		
Kval. patv. dok. Nr.	Pro Expert UAB PROJEKTŲ EKSPERTAI	UAB „Projektų ekspertai“, Draugystės g. 19, 3 korp., 341 kab., Kaunas LT - 51230		Statinio projekto pavadinimas: Gyvenamosios paskirties (įvairių socialinių grupių asmenims) pastato Vasaros g. 73, Marijampolė, statybos projektas
39599	PV	J. Dailydėnas		Dokumento pavadinimas: Pjūvis 1-1, M 1:50
A 1839	PDV	R. Vaičiūnienė		Laida 0
	Arch.	J. Žilovas		
LT	Statytojas: Marijampolės savivaldybė Užsakovas: Marijampolės savivaldybės administracija		Dokumento žymuo: PE20-124-PP-SA-02	Lapas 1
				Lapų 1





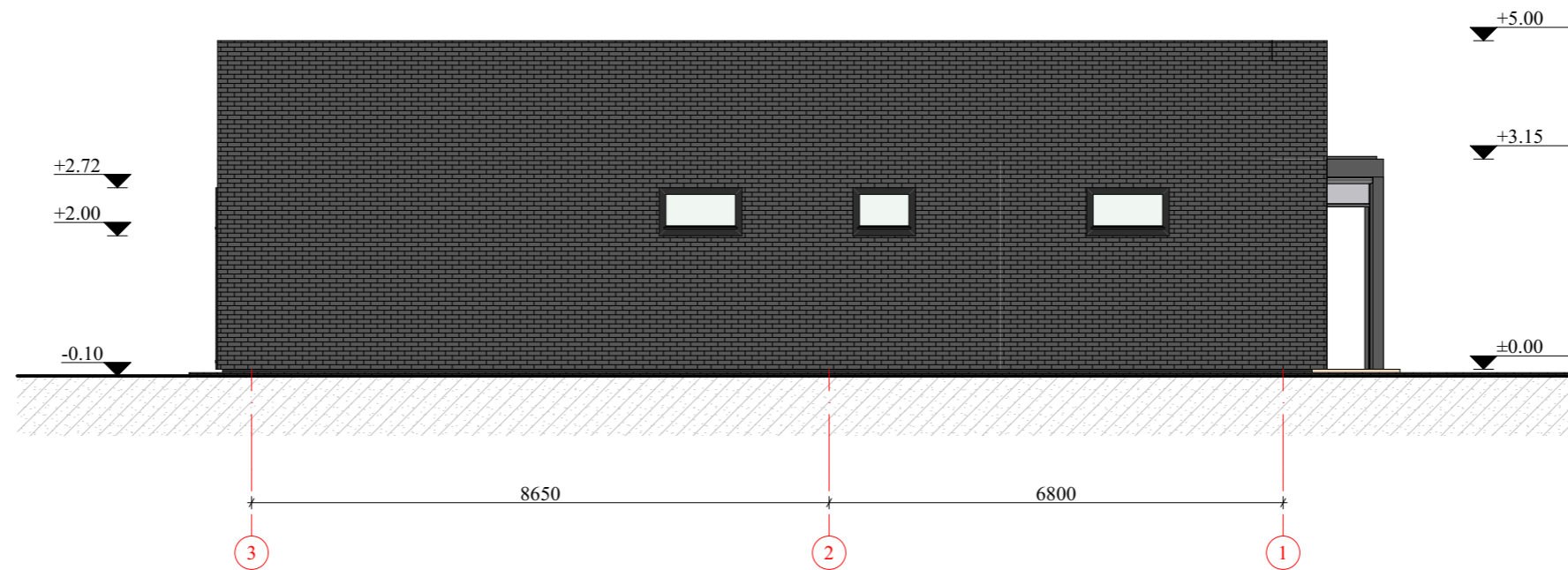



FASADAS TARPAŠIŲ C-A'



FASADAS TARPAŠIŲ 3-1

SUTARTINIAI ŽYMĖJIMAI:

-  Stogo danga - profiliuoti skardos lakštai
spalva - tamsiai pilka
-  Fasadų apdaila - skalūno apdaila
spalva - tamsiai pilka
-  Fasadų apdaila - termo mediena
spalva - šviesi
-  Cokolio apdaila - tinkas
spalva - RAL 7016
-  Langų, durų, angokraščių, metalinių fasado elementų
spalva - RAL 7016

0	2020	Projektiniai pasiūlymai			
Laida	Išleidimo data	Laidos statusas. Keitimo priežastis (jei taikoma)			
Kval. patv. dok. Nr.		UAB „Projektų ekspertai“, Draugystės g. 19, 3 korp., 341 kab., Kaunas LT - 51230		Statinio projekto pavadinimas: Gyvenamosios paskirties (įvairių socialinių grupių asmenims) pastato Vasaros g. 73, Marijampolė, statybos projektas	
39599	PV	J. Dailidėnas		Dokumento pavadinimas: Fasadai tarp ašių C-A' ir 3-1, M 1:100	
A 1839	PDV	R. Vaičiūnienė			
	Arch.	J. Žilovas			
LT	Statytojas: Marijampolės savivaldybė Užsakovas: Marijampolės savivaldybės administracija			Dokumento žymuo: PE20-124-PP-SA-03	
				Lapas	Lapų
				1	1

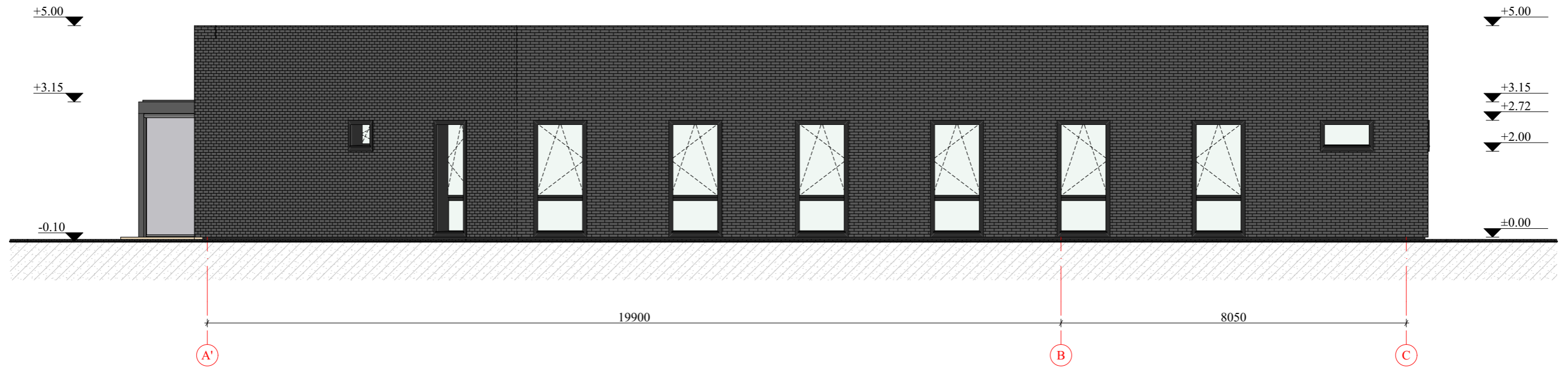



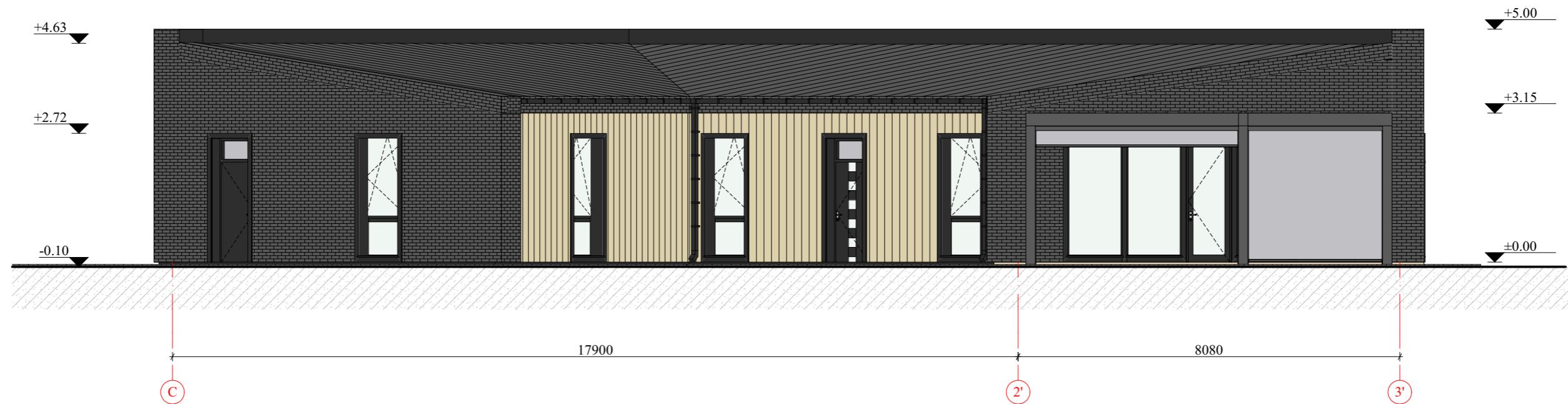



FASADAS TARPAŠIŲ A'-C

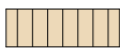

FASADAS TARPAŠIŲ C-3'

SUTARTINIAI ŽYMĖJIMAI:

-  Stogo danga - profiliuoti skardos lakštai
spalva - tamsiai pilka
-  Fasadų apdaila - skalūno apdaila
spalva - tamsiai pilka
-  Fasadų apdaila - termo mediena
spalva - šviesi
-  Cokolio apdaila - tinkas
spalva - RAL 7016
-  Langų, durų, angokraščių, metalinių fasado elementų
spalva - RAL 7016

0	2020	Projektiniai pasiūlymai		
Laida	Išleidimo data	Laidos statusas. Keitimo priežastis (jei taikoma)		
Kval. patv. dok. Nr.		UAB „Projektų ekspertai“, Draugystės g. 19, 3 korp., 341 kab., Kaunas LT - 51230		
39599	PV	J. Dailidėnas	Statinio projekto pavadinimas: Gyvenamosios paskirties (įvairių socialinių grupių asmenims) pastato Vasaros g. 73, Marijampolė, statybos projektas	
A 1839	PDV	R. Vaičiūnienė		
	Arch.	J. Žilovas	Dokumento pavadinimas: Fasadai tarp ašių A'-C ir C-3', M 1:100	
LT	Statytojas: Marijampolės savivaldybė Užsakovas: Marijampolės savivaldybės administracija			Dokumento žymuo: PE20-124-PP-SA-04
			Lapas	Lapų
			1	1