

SKLYPO PLANAS M 1:500

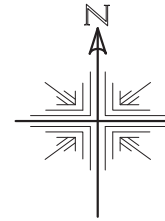

SKLYPO TECHNINIAI - EKONOMINIAI RODIKLIAI	
1. SKLYPO PLOTAS	20786 m ²
2. SKLYPO UŽSTATYMO TANKUMAS	28%
3. UŽSTATYMO INTENSYVUMAS	37%
4. PASTATŲ UŽSTATYMO PLOTAS	5805 m ²
5. PASTATŲ TŪRIS	45556 m ³
6. AUKŠTINGUMAS (nuo žemės paviršiaus)	8.90 m
GARAŽO TECHNINIAI - EKONOMINIAI RODIKLIAI	
BENDRAS PLOTAS	1032.59 m ²
PAGRINDINIS PLOTAS	1032.59 m ²
TŪRIS	8938 m ³

SUTARTINIAI ŽENKLAI:

- Sklypo riba
- Sklypo padalijimo riba
- Rekonstruojamas pastatas - garažas
- Esamo pastato (sandėlio) kontūras
- Įvažiavimas į sklypą
- Įėjimai (įvažiavimai) į pastatą
- ← → Pastato ašių susikirtimo koordinatės



2210100070152

6176373.90
323032.64

6176358.83
323038.34

24/55 - 0292

00070083

6176351.26
322972.53

322950
6176350

6176336.18
322978.21

UAB VAKARU ARCHITEKTŪRA
 Minijos g. 42-3a., Klaipėda, www.vakaruarchitektura.lt
 tel. 847810636; email: info@vakaruarchitektura.lt

OBJEKTAS Sandėlio rekonstravimo į garažą, Klaipėda, Šilutės pl. 49, projektas
 Sklypo kad. Nr. 2101/0007:83

ATESTATO NR.	PAVEIKOS	PAVARDĖ	DATA	PARAŠAS	BRĖŽINYS	Laida
A 1727	PV ARCH.	A. KRIŠČIŪNAS	2020 11		SKLYPO PLANAS M 1:500	0
BCF4497217	ARCH.	D. TIMONINA	2020 11			Lapas
PP	STATYTOJAS	UAB "PLASTENA"			VA-2020-526-TDP-SP-01	1 / 1

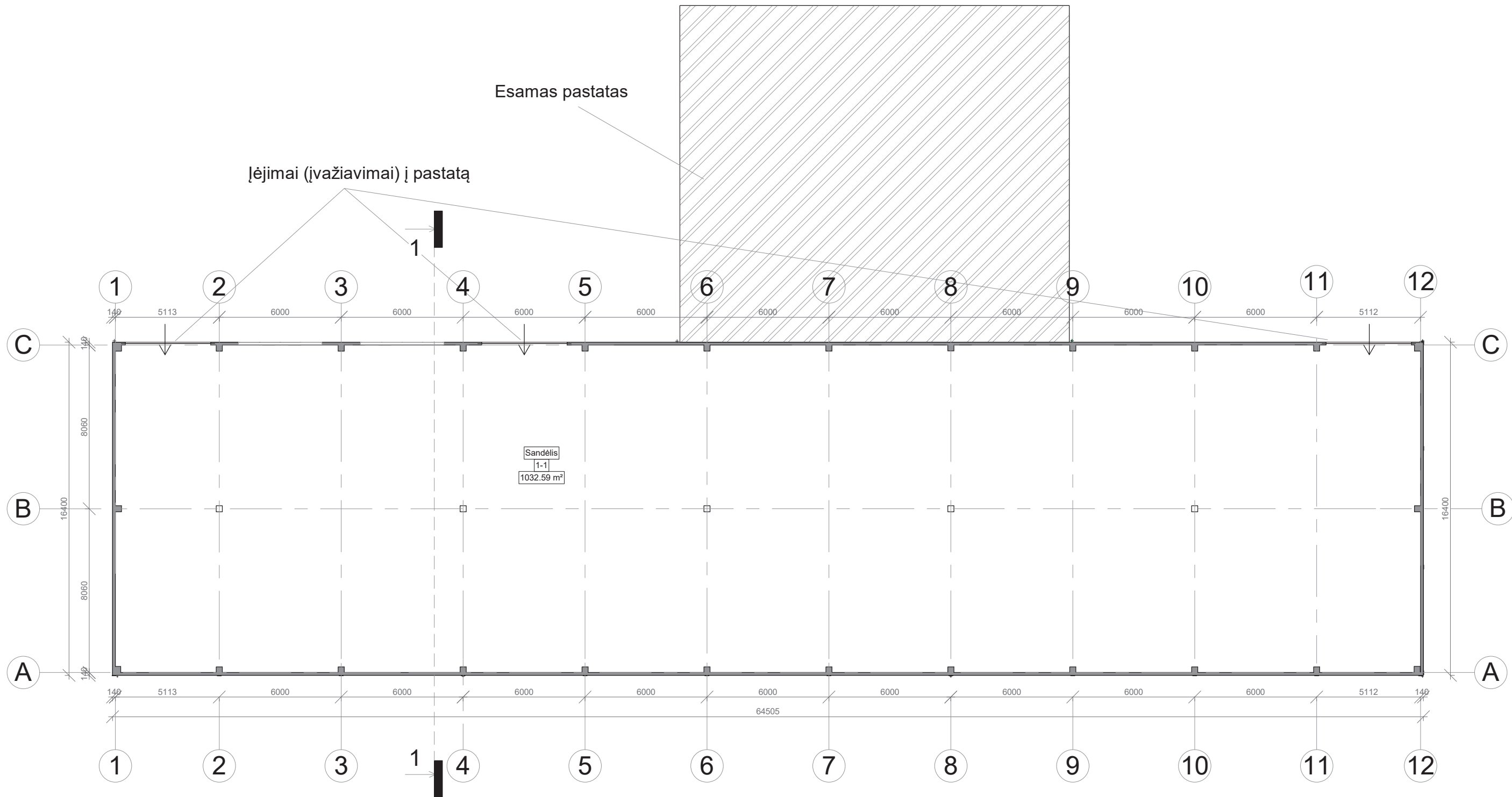

I AUKŠTO EKSPLIKACIJA

Nr.	Patalpos	m ²
-----	----------	----------------

1-1	Sandėlis	1032.59 m ²
Iš viso aukšte:		1032.59 m ²

Projekto sprendinius tvirtinu:
UAB "Plastena" direktorius Gintautas Vasiliauskas



UAB VAKARU ARCHITEKTŪRA					Objektas		
Pilies g. 8-310 kab., Klaipėda, www.vakaruarchitektura.lt tel. 867810636; email: info@vakaruarchitektura.lt					Sandėlio rekonstravimo į garažą, Klaipėda, Šilutės pl. 49, projektas		
Atestato Nr.	Pareigos	Vardas, Pavardė	Parasas	Data	Brėžinys	Laida	
A 1757	PV.ARCH.	A. Kriščiūnas	<i>[Signature]</i>	2020 11	PIRMO AUKŠTO PLANAS	M As indicated	
BCT4497217	ARCH.	D. Timonina	<i>[Signature]</i>	2020 11		Lapas	
STADIJA	Statytojas	UAB "PLASTENA"			VA-2020-526-PP-AS-03	1	1

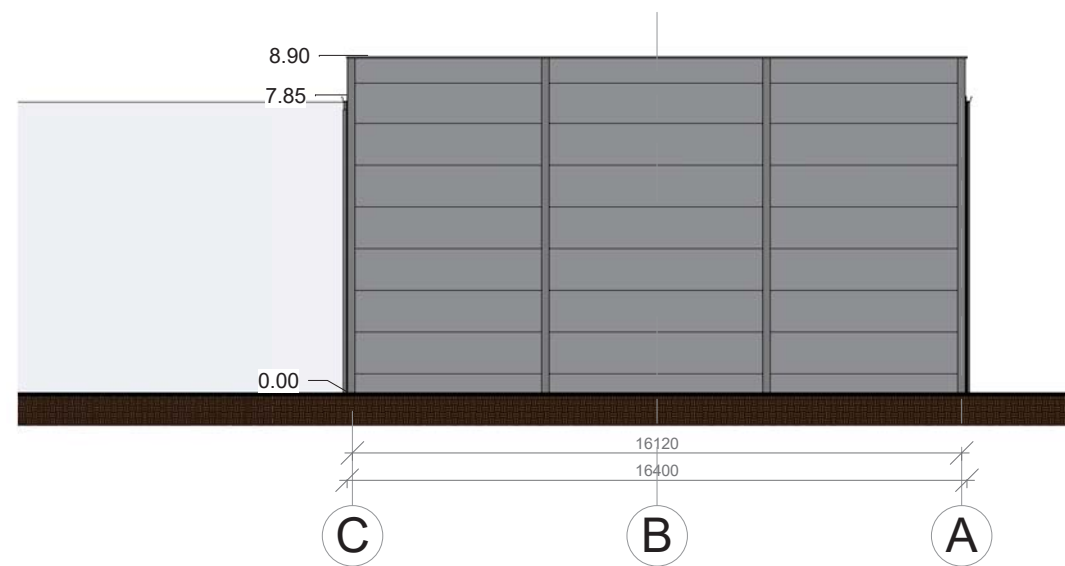
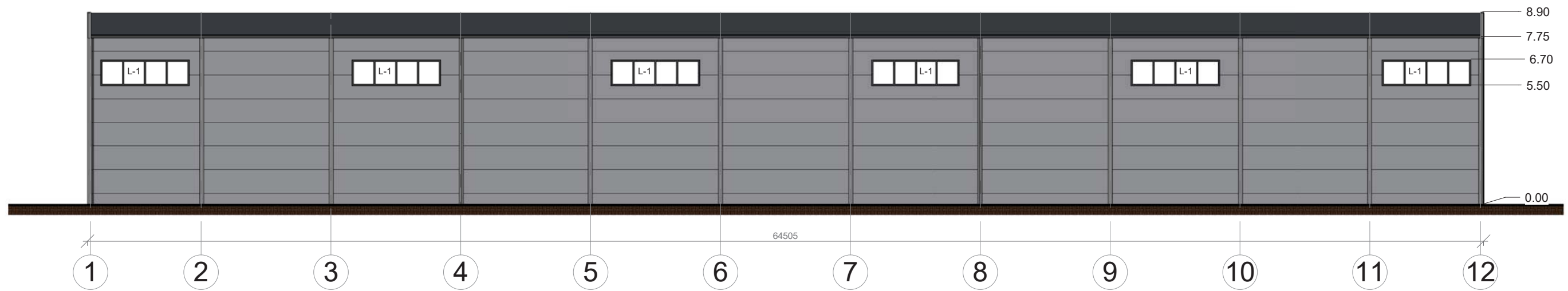

Projekto sprendinius tvirtinu:
UAB "Plastena" direktorius Gintautas Vasiliauskas



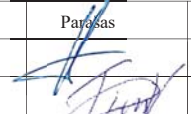
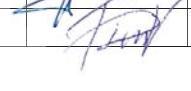

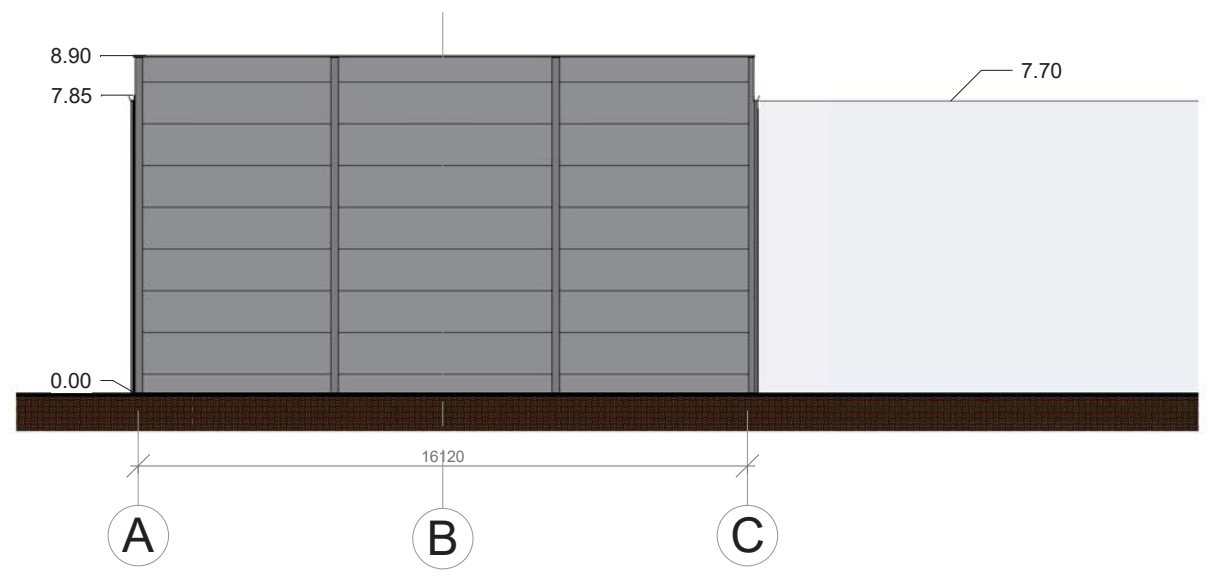
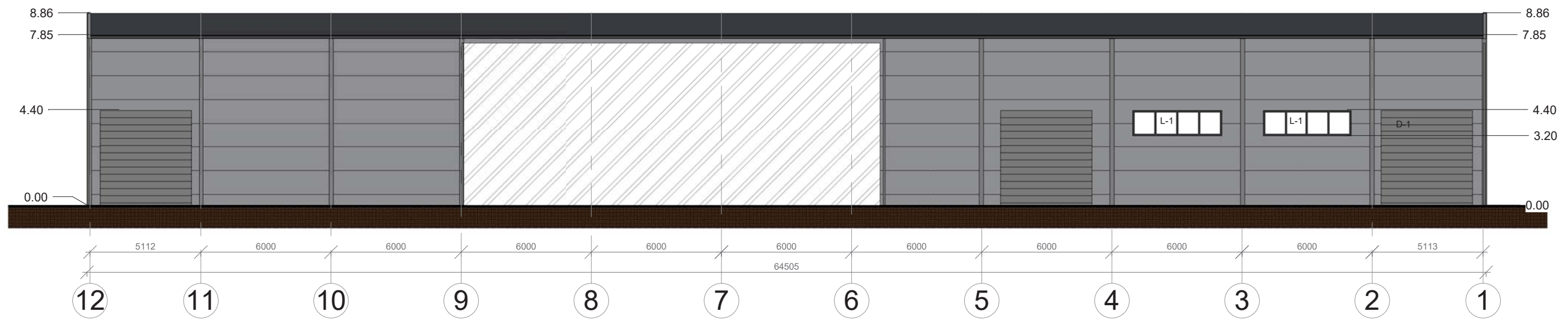
 VAKARU ARCHITEKTŪRA Pilies g. 8-310 kab., Klaipėda, www.vakaruarchitektura.lt tel. 867810636; email: info@vakaruarchitektura.lt					Objektas Sandėlio rekonstravimo į garažą, Klaipėda, Šilutės pl. 49, projektas		
Atestato Nr.	Pareigos	Vardas, Pavardė	Parasas	Data	Brėžinys PASTATO FASADAI 1-12 ir E-A	M As indicated Lapas 1	Laida 0 Lapų 1
A 1757	PV.ARCH.	A. Kriščiūnas		2020 11			
BCT4497217	ARCH.	D. Timonina		2020 11			
STADIJA	Statytojas	UAB "PLASTENA"			VA-2020-526-PP-AS-01		
PP							



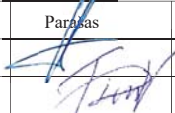

Projekto sprendinius tvirtinu:
 UAB "Plastena" direktorius Gintautas Vasiliauskas

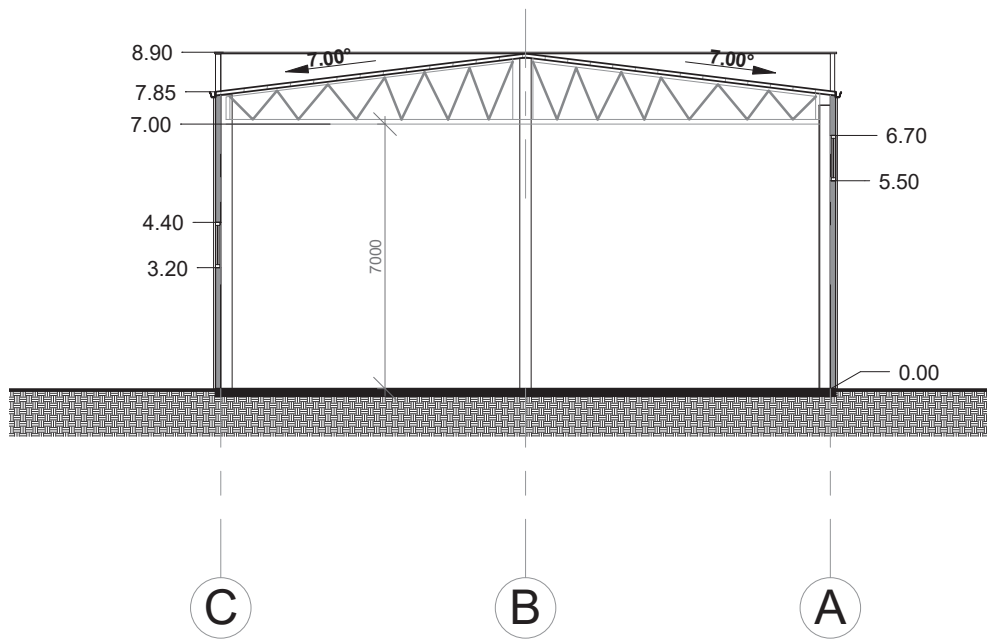

 VAKARU ARCHITEKTŪRA UAB Pilies g. 8-310 kab., Klaipėda, www.vakaruarchitektura.lt tel. 867810636; email: info@vakaruarchitektura.lt					Objektas	Sandėlio rekonstravimo į garažą, Klaipėda, Šilutės pl. 49, projektas		
Atestato Nr.	Pareigos	Vardas, Pavardė	Parašas	Data	Brėžinys	PASTATO FASADAI 7-1 ir A-B	M As indicated	Laida
A 1757	PV.ARCH.	A. Kriščiūnas		2020 11				0
BCT4497217	ARCH.	D. Timonina		2020 11	Lapas	VA-2020-526-PP-AS-02	1	Lapų
STADIJA	Statytojas	UAB "PLASTENA"		1				1

PJŪVIS 1-1

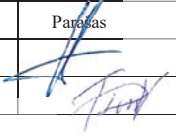
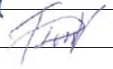

 UAB VAKARU ARCHITEKTŪRA Pilies g. 8-310 kab., Klaipėda, www.vakaruarchitektura.lt tel. 867810636; email: info@vakaruarchitektura.lt					Objektas Sandėlio rekonstravimo į garažą, Klaipėda, Šilutės pl. 49, projektas Sklypo kad. Nr. 2101/0007:190	
Atestato Nr.	Pareigos	Vardas, Pavardė	Pareigos	Data	Brėžinys	Laida
A 1757	PV.ARCH.	A. Kriščiūnas		2020 11		
BCF4497217	ARCH.	D. Timonina		2020 11	Pjūvis 1-1	M 1 : 200
STADIJA	Statytojas					
PP	UAB "PLASTENA"			VA-2020-526-PP-AS-06	1	1

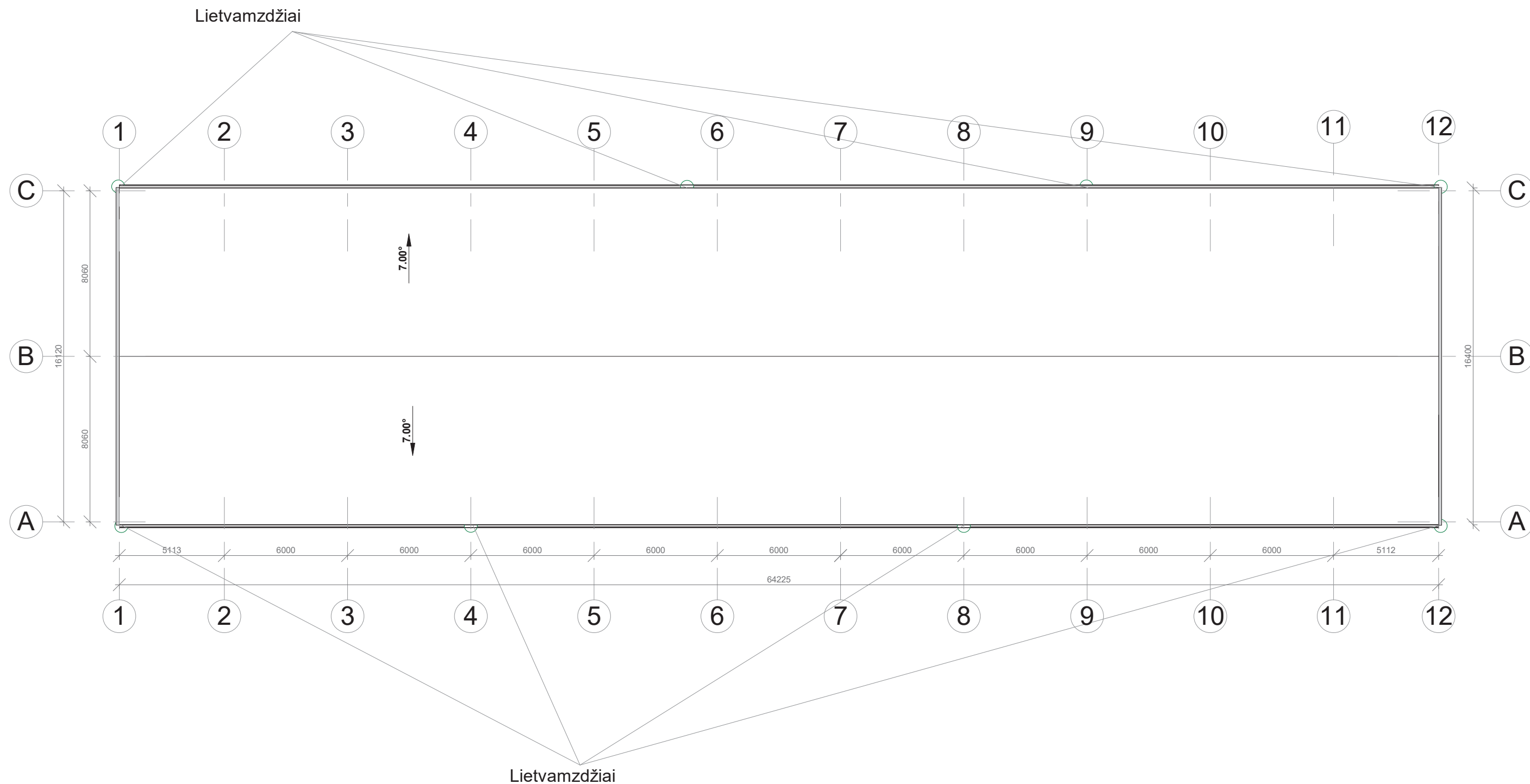

PASTABOS:

1. Matmenys duoti milimetrais;
2. Visi stogo dangos montavimo, stogo elementų tvirtinimo darbai atliekami pagal gamintojo rekomendacijas;
3. Žaibosaugos įrengimas turi atitikti SRT 2.01.06:2009 "Statinių apsauga nuo žaibo. Išorinė statinių apsauga nuo žaibo";
6. Pateikti medžiagų kiekiai yra orientaciniai.

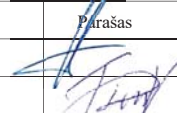
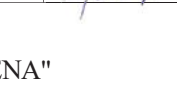
 VAKARU ARCHITEKTŪRA Pilies g. 8-310 kab., Klaipėda, www.vakaruarchitektura.lt tel. 867810636; email: info@vakaruarchitektura.lt				Objektas			
				Sandėlio rekonstravimo į garažą, Klaipėda, Šilutės pl. 49, projektas Sklypo kad. Nr. 2101/0007:190			
Atestato Nr.	Pareigos	Vardas, Pavardė	Parašas	Data	Brėžinys	STOGO PLANAS	Laida
A 1757	PV.ARCH.	A. Kriščiūnas		2020 11			
BCT4497217	ARCH.	D. Timonina		2020 11	M 1 : 200	Lapas	Lapų
STADIJA	Statytojas	UAB "PLASTENA"		VA-2020-526-PP-AS-04			

