

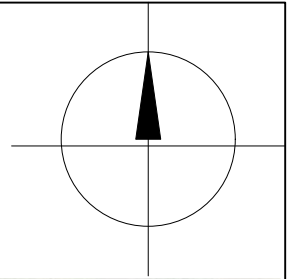

PROJEKTUOJAMI SANDĖLIAI NR.1 IR NR.2

ATESTATO NR. S33 STUDIJA33 Danės g.43, Klaipėda www.s33.lt ; info@s33.lt				DVIEJŲ SANDĖLIŲ LIEPŲ G. 87H, KLAIPĖDOJE STATYBOS PROJEKTAS			
16521	PV	M. ŠEŠKAUSKAS	2020	Situacijos schema		LAI DA	
						0	
PP	UŽSAKOVAS: UAB "Sanera"			2020-01/02-PP-SP-02		LAPAS	
						LAPŲ	
						1	
						1	



PROJEKTUOJAMI SANDĖLIAI NR.1 IR NR.2

ATESTATO NR.		 Danės g.43, Klaipėda www.s33.lt ; info@s33.lt		DVIEJŲ SANDĖLIŲ LIEPŲ G. 87H, KLAIPĖDOJE STATYBOS PROJEKTAS		
16521	PV	M. ŠEŠKAUSKAS	2020	Statinių su gretima urbanistine aplinka vizualizacija		LAIDA
						0
PP	UŽSAKOVAS: UAB "Sanera"		2020-01/02-PP-SP-03		LAPAS	LAPŲ
				1	1	

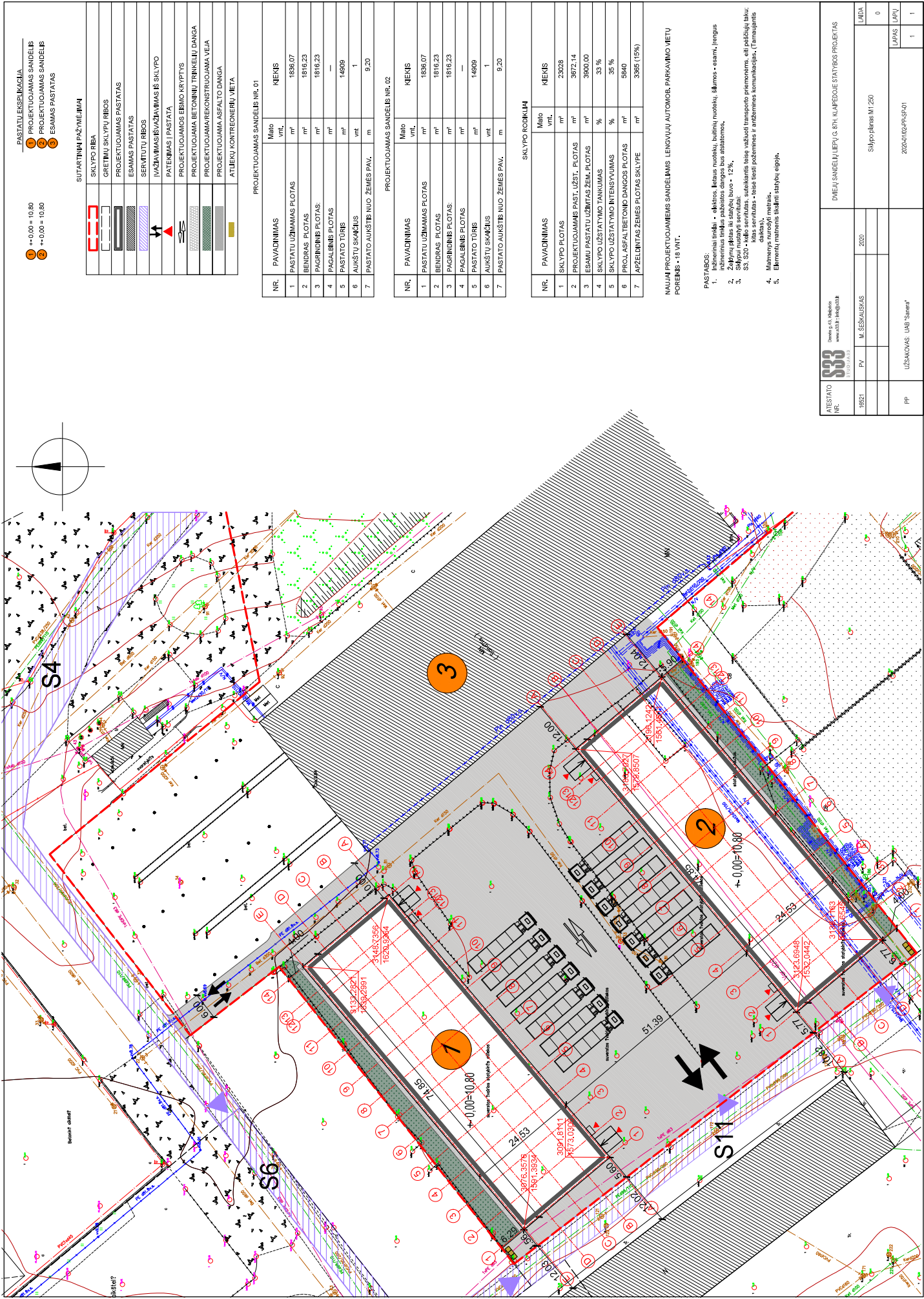

- PASTATŲ EKSPLIKACIJA**
- 1 PROJEKTUOJAMAS SANDELIS
 - 2 PROJEKTUOJAMAS SANDELIS
 - 3 ESAMAS PASTATAS

SUTARTINAI PŪŽIŪRĖJIMAI

	SKLYPO RIBA
	GREITINŲ SKLYPŲ RIBOS
	PROJEKTUOJAMAS PASTATAS
	ESAMAS PASTATAS
	SERVITUTŲ RIBOS
	ĮVAŽIAVIMAS/ĮVAŽIAVIMAS IŠ SKLYPO
	PATEKIMAS Į PASTATĄ
	PROJEKTUOJAMOS EBINO KRYPTYS
	PROJEKTUOJAMA BETONINIŲ TRINKELIŲ DANGA
	PROJEKTUOJAMAREKONSTRUOJAMA VEJA
	PROJEKTUOJAMA ASFALTO DANGA
	ATLEKIŲ KONTROLERIŲ VIETA

PROJEKTUOJAMAS SANDELIS NR. 01

NR.	PAVAZDINIMAS	Mėlo vnt.	KIEKIS
1	PASTATŲ UŽIMAMAS PLOTAS	m ²	1836.07
2	BENDRAS PLOTAS	m ²	1816.23
3	PAGRINDINIS PLOTAS	m ²	1816.23
4	PAGALBINIS PLOTAS	m ²	—
5	PASTATO TŪRIS	m ³	14969
6	AUKŠTŲ SKAČIUS	vnt	1
7	PASTATO AUKŠTIS NUO ŽEMES PAVL.	m	9.20

PROJEKTUOJAMAS SANDELIS NR. 02

NR.	PAVAZDINIMAS	Mėlo vnt.	KIEKIS
1	PASTATŲ UŽIMAMAS PLOTAS	m ²	1836.07
2	BENDRAS PLOTAS	m ²	1816.23
3	PAGRINDINIS PLOTAS	m ²	1816.23
4	PAGALBINIS PLOTAS	m ²	—
5	PASTATO TŪRIS	m ³	14969
6	AUKŠTŲ SKAČIUS	vnt	1
7	PASTATO AUKŠTIS NUO ŽEMES PAVL.	m	9.20

SKLYPO ROKIJIMAI

NR.	PAVAZDINIMAS	Mėlo vnt.	KIEKIS
1	SKLYPO PLOTAS	m ²	23028
2	PROJEKTUOJAMAS PAST. UŽST. PLOTAS	m ²	3672.14
3	ESAMŲ PASTATŲ UŽIMTAS ŽEM. PLOTAS	m ²	3600.00
4	SKLYPO UŽSTATYMO TANKUMAS	%	33 %
5	SKLYPO UŽSTATYMO INTENSIVUMAS	%	35 %
6	PROJ. ASFALTO BETONO DANGOS PLOTAS	m ²	5640
7	APZELBINTAS ŽEMES PLOTAS SKLYPE	m ²	3365 (19%)

NAUJAI PROJEKTUOJAMAS SANDELIS LENGVAJŲ AUTOMOB. PARKAVIMO VIETŲ POBĖIMB - 18 VIT.

- PASTABOS:**
1. Išdėstymas lėktuvų, elektros linijų, buitinę nuotekų, šilumos - esamų - įrengtas.
 2. Žemėnašas traukia pažabstus dangos bei asfalto.
 3. Sijų ir stulpų mastelis - 1:20.
 4. S3, S20 - kėlio servituos. sutaukantis beje nužaboti transporto priemonėms, efi pabūjuoti laiku. Kėlio servituos - tieje teisi potėmėms ir anžabėms komunikacijas, (famaugtas).
 5. Malmėnys nuoroži malmėn.
 6. Eimėnys malmėnė išdėinti stalybė eilėje.

ATESTATO NR.		DVIETŲ SANDELIO VIETŲ G. 6/II. KLAIPĖDŽIO STATYBOS PROJEKTAS	
18281	PV	2020	Sklypo planas M1:200
PP	UŽSAKOVAS UAB "Samer"	2020-01-02/PV-01/01	LAPAS LAPŲ
			1 1

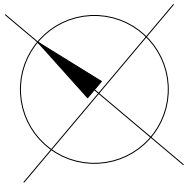

PASTATAS NR. 01
PIRMO AUKŠTO PLANAS

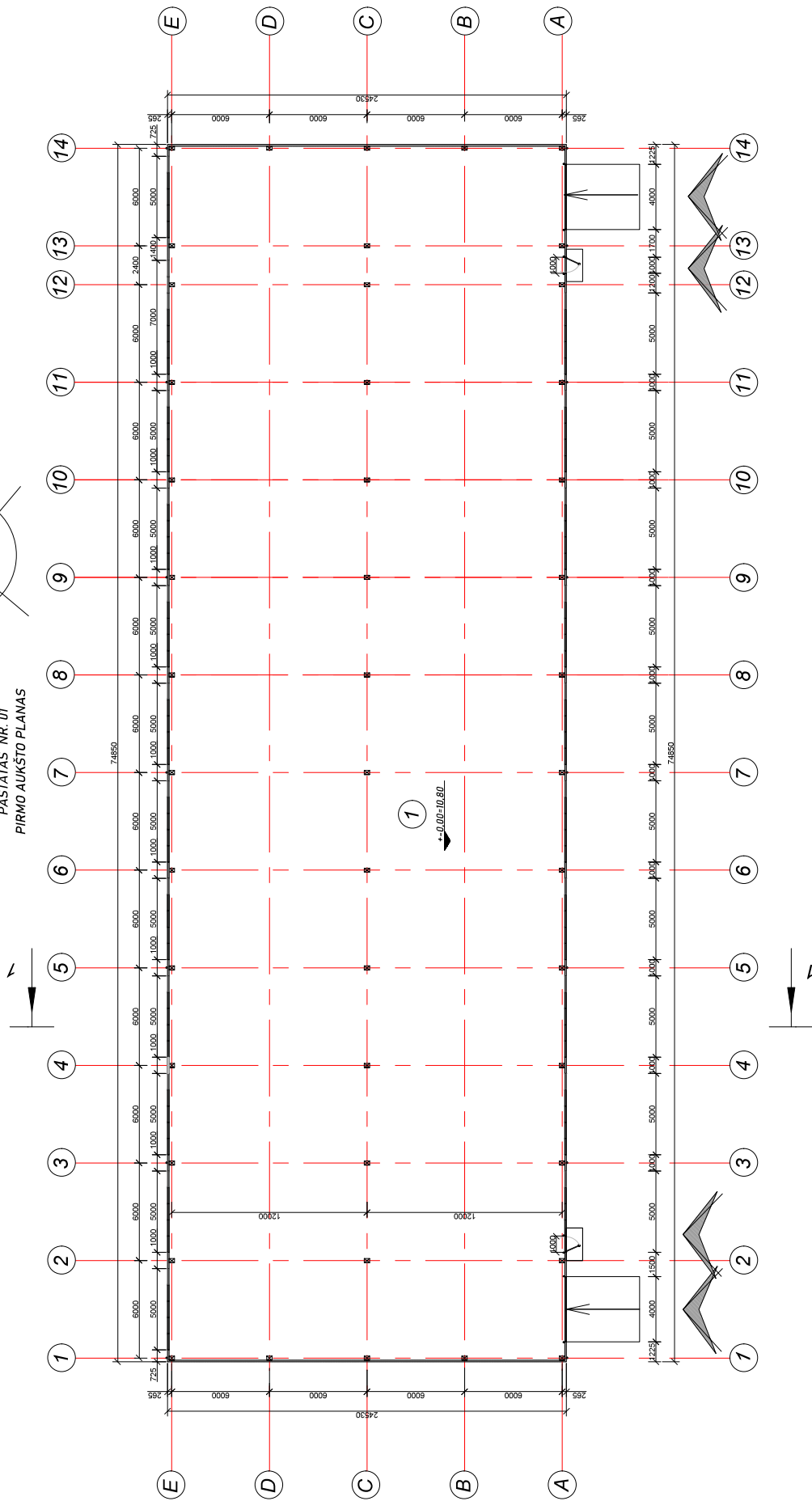

ATESTATO NR.	DVIJU SANDELIŲ LIEPU G. 8TH, KLAIPEDOJE STATYBOS PROJEKTAS	
	16521	2020
PV	M. ŠEŠKAUSKAS	
PP	UŽSAKOVAS: UAB "Sanera"	2020-01-PP-SA-01
LAIKA		Pirmo aukšto planas M1:250
LAPAS		LAPŲ
1		1

SUTARTINAI ŽYMĖJIMAI
PATEKIMAS / PASTATŲ

PIRMO AUKŠTO PATALPŲ EKSPLIKACIJA
01. Sandėlis 1814,23 m²
Bendrasis pirmo aukšto plotas 1816,23 m²

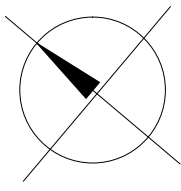

STOGO PLANAS

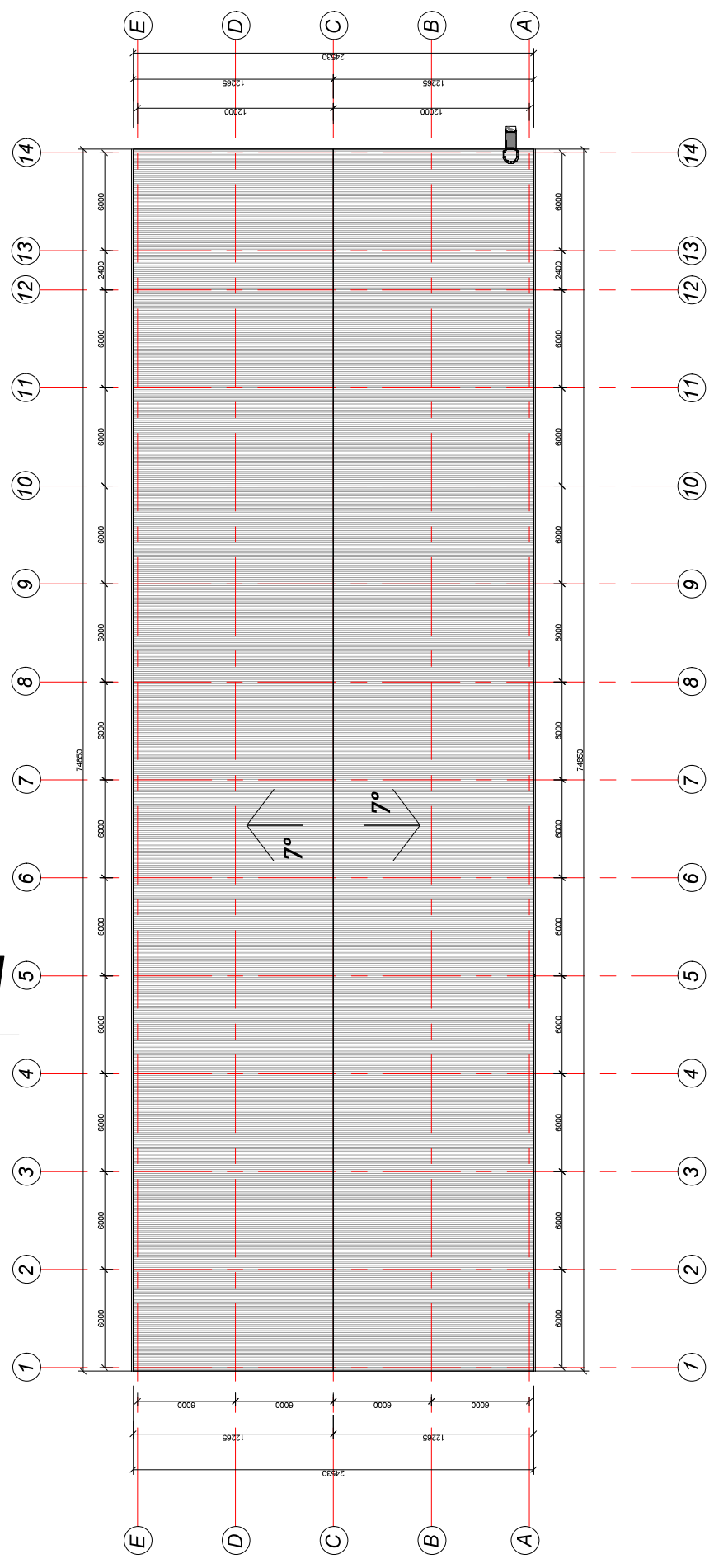

STOGO PLOTAS - 1850 m²

ATESTATO NR.	Dovėls g.43, Klaipėda www.s33.lt; info@s33.lt		DVIJŲ SANDELIŲ LIETUVIŲ G. 8TH, KLAIPĖDOJE STATYBOS PROJEKTAS	
	16521	PV	M. ŠEŠKALISKAS	2020
PP	UŽSAKOVAS: UAB "Sanera"		2020-01-PP-SA-02	
LAIDA			Stogo planas M1:250	
LAPAS			LAPŲ	
			1 1	

PASTATAS NR. 01, LIEPŪ G. 87 H
FASĀDAS 14-1

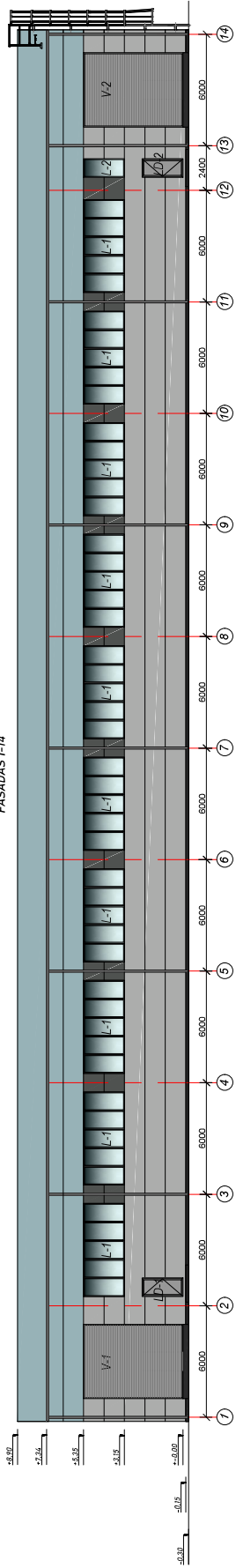

FASĀDAS 14-1

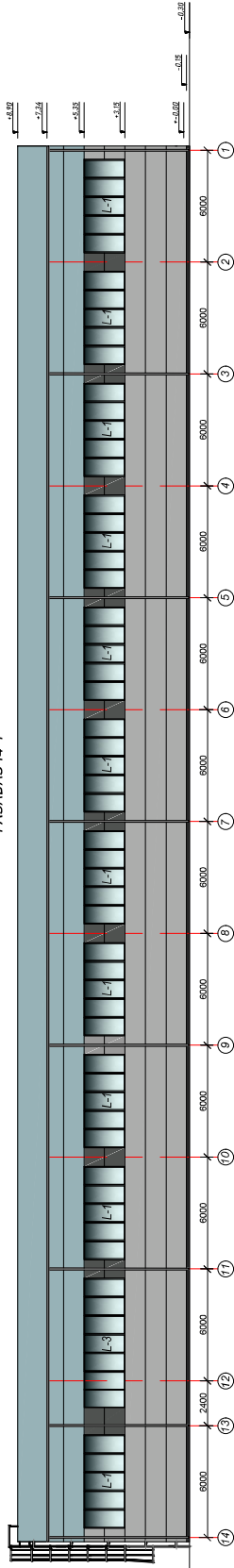

FASĀDAS E-A

FASĀDAS A-E

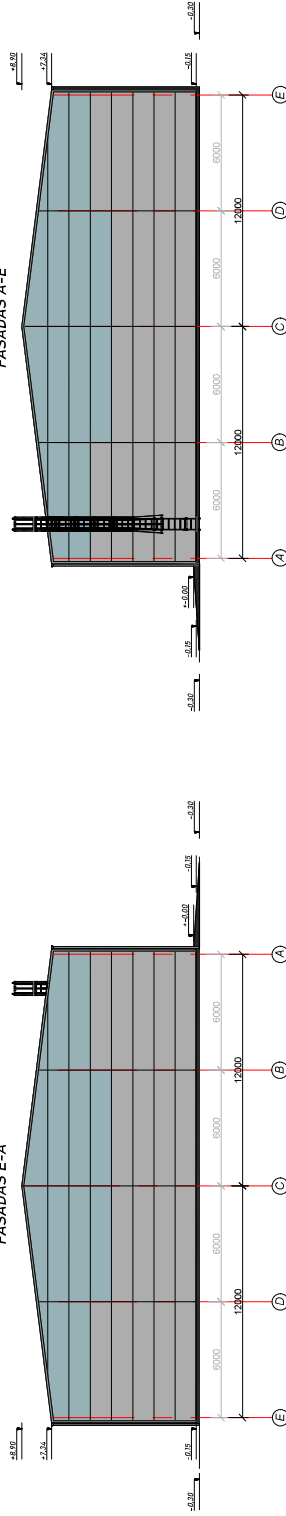

FASĀDĀS ELEMENTI	APDĀLA	SPALVA	RAL KODS	ZĪMĀJU
Ķokals	Tinkis	Pilka	RAL 000 25 00	
Sienas	Daugaiņš plāksnēs	Pilka	RAL 7043	
Sienas	Daugaiņš plāksnēs	Pilka	RAL 000 70 00	
Sienas	Daugaiņš plāksnēs	Zydra	RAL 220 70 10	
Langi	PVC	Balta		
Stogas	Daugaiņš plāksnēs	Zydra	RAL 220 70 10	

- FASĀDU PĀRSTRĀDĀJUMA IZPILDĪŠANĀS NEĪSTOŠĀS MATERIĀLAĀRĀDĪTĀJUMA IZPILDĪŠANĀS:
1. Daugaiņš plāksnēs 100 mm stāvs (spalva RAL 000 70 10) - 248 m²
 2. Daugaiņš plāksnēs 100 mm stāvs (spalva RAL 220 70 10) - 484 m²
 3. Daugaiņš plāksnēs 100 mm stāvs (spalva RAL 220 70 10) - 1850 m²
 4. Stāva daugaiņš plāksnēs 100 mm stāvs (spalva RAL 220 70 10) - 1850 m²
 5. Metāla līdņi 120x20 mm - 124 m
 6. Gipskartona plāksnēs 90 mm - 2 m²
 7. Vārti 4000mm (b) x 3550mm (h) - 2 vnt.
 8. Durvis (1000 mm b) x 2200mm (h) - 2 vnt.
 9. Langi - 250 m²

- PASTABAS:
1. Ķokals, plāksnēs materiāls.
 2. Pārstrādāšanas darbi.
 3. Pārstrādāšanas darbi - metāla līdņi, met. sārmu.
 4. Ķokals - gāzbetons.
 5. Stāva līdņi, sienas un stāva līdņi - daugaiņš plāksnēs.
 6. Stāva līdņi, sienas un stāva līdņi - daugaiņš plāksnēs 100 mm stāvs.
 7. Pārstrādāšanas darbi, plāksnēs un metāla līdņi - daugaiņš plāksnēs.

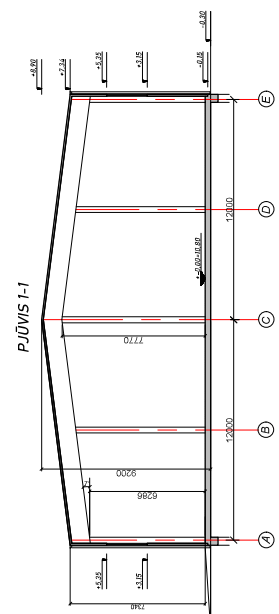

PJŪVIS 1-1

ATESTATO NR.	Darbs p.43. Klāpēdā www.s33i.lt; info@s33i.lt		
	16521	M. ŠEŠKAUSKAS	2020
PP	UZSAKOVAS: UAB "Sanera"	2020-04-PP-SA-03	

DMEJŪ SANDEJŪ LIEPŪ G. 87H. KLĀPĒDOJĒ STATYBOS PROJEKTAS	
LAIKA	Fasādai, pjūvis 1-1 M:1:250
0	
LAPAS	LAPŪ
1	1

PASTATAS NR. 02
PIRMO AUKŠTO PLANAS

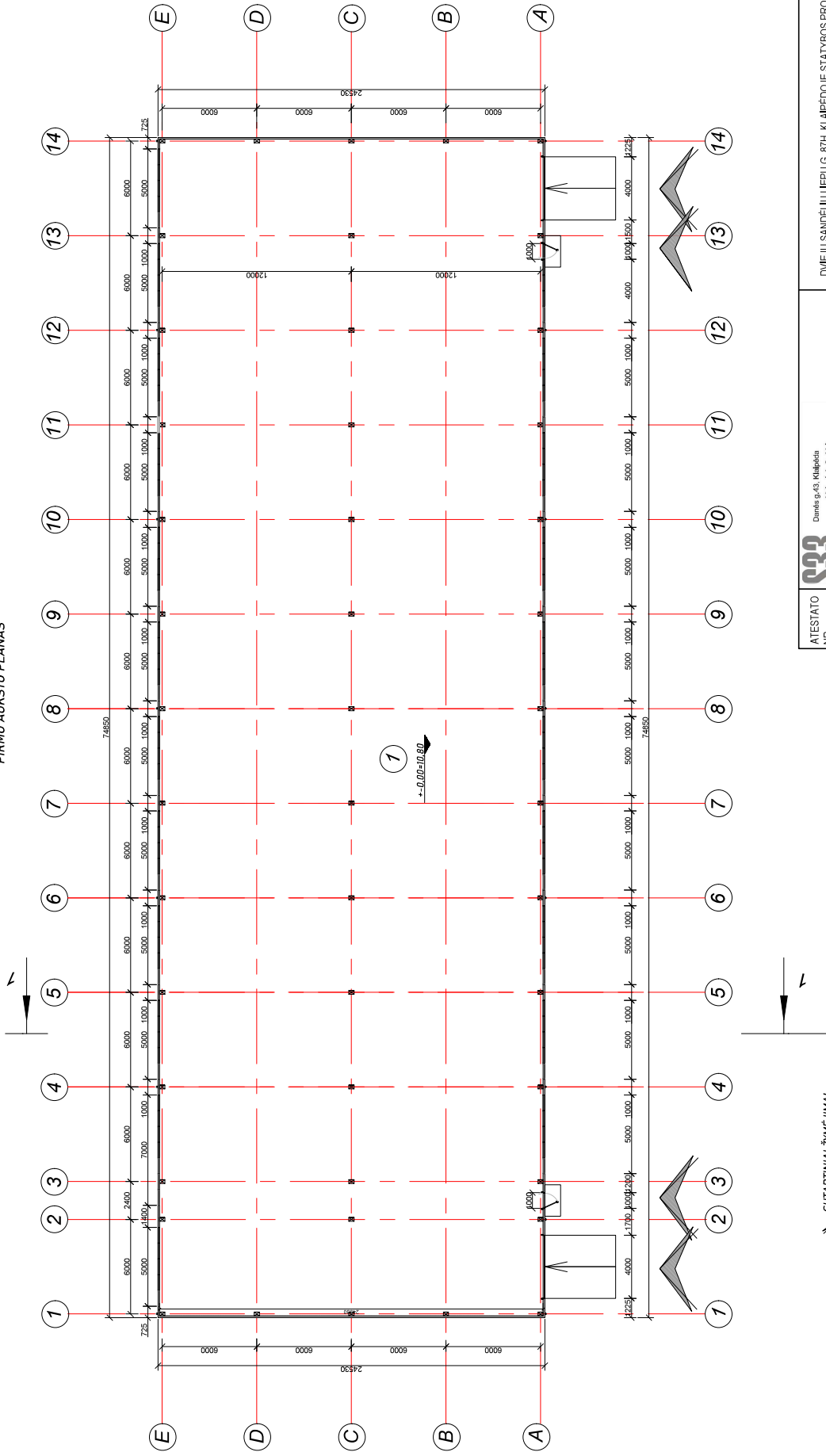

SUTARTINAI ŽYVĖJIMAI
PATEKIMAS Į PASTATĄ

PIRMO AUKŠTO PATALPŲ EKSPLIKACIJA
01 - Sandėlis 1816,23 m²,
Bendras pirmo aukšto plotas 1816,23 m²



Darius G. A33, Klaipėda
www.s33.lt; info@s33.lt

ATESTATO NR.	16521	PV	M. ŠEŠKAUSKAS	2020
PP			UŽSAKOVAS: UAB "Sanera"	2020-02-PP-SA-01

DVIEJŲ SANDELIŲ ILEPŲ G. 87H, KLAIPĖDOJE STATYBOS PROJEKTAS

LAIDA	Pirmo aukšto planas M1:250			
	0			
LAPAS	2020-02-PP-SA-01			
	1			

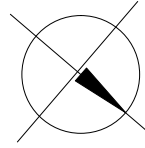

STOGO PLANAS

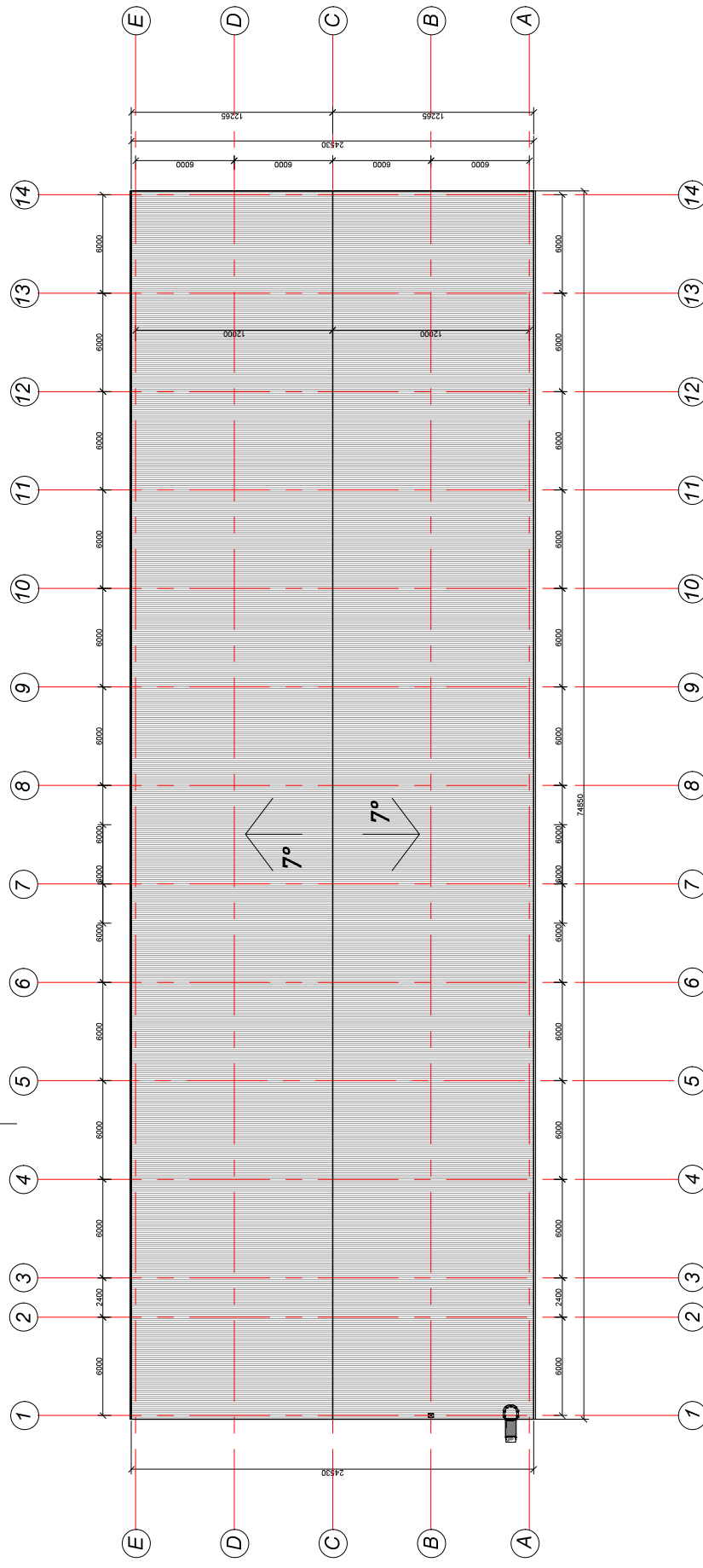

STOGO PLOTAS - 1850 m²

ATESTATO NR.	Dviejų sandėlių liepų g. 87h, Klaipėdoje statybos projektas	
	16521	2020
PV	M. ŠEŠKAUSKAS	
PP	UŽSAKOVAS: UAB "Senera"	
	2020-02-PP-SA-02	
LAIKA		Stogo planas M1:250
		0
LAPAS		LAPŲ
		1
		1

PASTATAS NR. 02, LIEPŪ G. 87 H
FASĀDAS 1-14

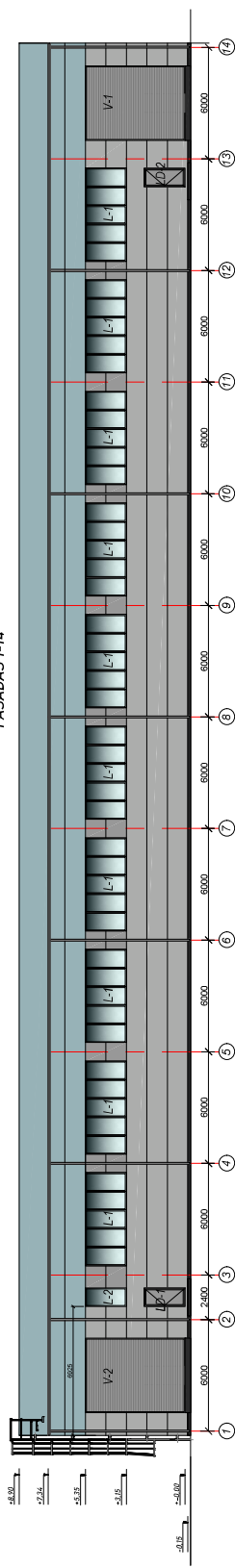

FASĀDAS 14-1

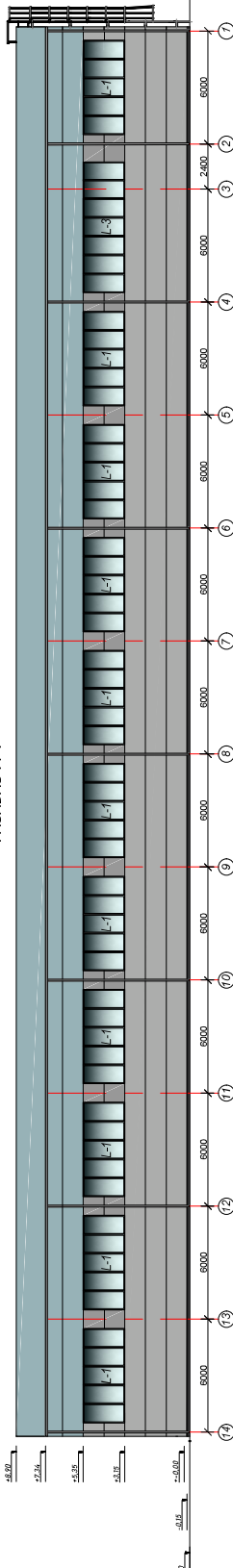

FASĀDAS A-E

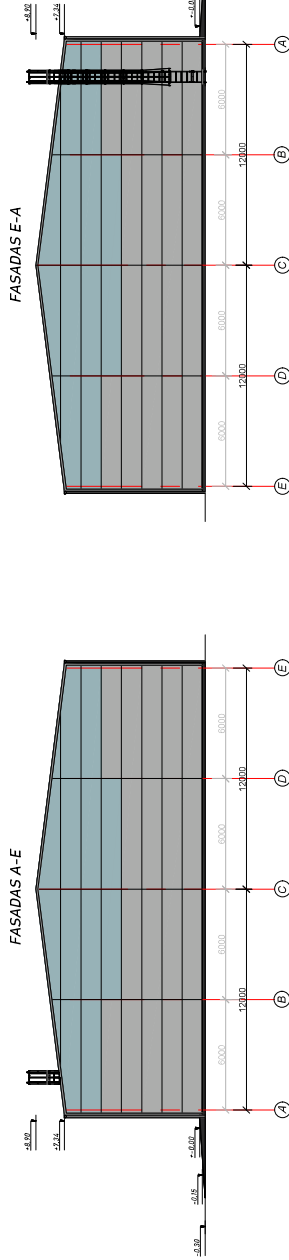

FASĀDAS E-A

SPALVA	RAL KODS	ŽĪMŪJO
Pilka	RAL 000 25 00	
Pilka	RAL 7043	
Pilka	RAL 000 70 00	
Zydra	RAL 220 70 10	
Balta		
Zydra	RAL 220 70 10	

FASĀDO ELEMENTAI	APDĀLA
Cokols	Tinuks
Sienas	Daugstai plāksnēs
Sienas	Daugstai plāksnēs
Sienas	Daugstai plāksnēs
Langai	PVC
Stogas	Daugstai plāksnēs

- FASĀDU PĀRGRINDŪ/APDĀLOS IERĪDŽŅU ORIENTĀCIJAS IERĪKNI
1. Daugstplāksnēs 100 mm storo (spēja RAL 000 70 00)
 2. Stogo daugstplāksnēs 100 mm storo (spēja RAL 220 70 10)
 3. Stogo daugstplāksnēs 100 mm storo (spēja RAL 220 70 10)
 4. Metalna labotne 120x120 mm
 5. Cī 1000 mm (b) x 500 mm (h)
 6. Durvis 1000 mm (b) x 2000 mm (h)
 7. Vāris 4000 mm (b) x 500 mm (h)
 8. Durvis 1000 mm (b) x 2000 mm (h)
 9. Langs

- PĀSTĀBĀDUS: 1. Karkasa sistēma, 2. Pārsejuma sistēma, 3. Pārsejuma sistēma, 4. Cokols - gērbēnis, 5. Stogas balnis, 6. Stogas balnis, 7. Pārsejuma sistēma, 8. Pārsejuma sistēma, 9. Pārsejuma sistēma

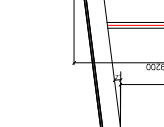

ATESTATO NR.	Darīts p.43. Klāpēdina www.s33.lt; info@s33.lt	DVIEJU SANDEĻŪ LIEPŪ G. 87H. KLĀPĒDOJĒ STĀTĪBOS PROJEKTAS
16521	PV	M. ŠEŠKAUSKAS
PP	UŽSAKOVAS: UAB "Sanera"	2020-02-PP-SA-03
		Fasādi, pījuvis 1-1. M1:250
		LAPAS LAPŪ
		1
		1