



PROJEKTO PAVADINIMAS	GAMYBOS PASKIRTIES PASTATO (UNIKALUS NR. 7196-3000-1088), PURIENŲ G. 2, RADVILIŠKYJE, REKONSTRAVIMO IR PASKIRTIES KEITIMO Į VIEŠBUČIŲ PASKIRTIES PASTATĄ, PROJEKTAS.
OBJEKTAS	VIEŠBUTIS
OBJEKTO ADRESAS	PURIENŲ G. 2, RADVILIŠKIS.
STATYBOS RŪŠYS	REKONSTRAVIMAS, PASKIRTIES KEITIMAS
STATINIO KATEGORIJA	YPATINGASIS
PROJEKTAVIMO STADIJA	PROJEKTINIS PASIŪLYMAS (PP)
PROJEKTO NR.	2015
PROJEKTO RENGĖJAS	UAB „DARNI ARCHITEKTŪRA“
PROJEKTO VADOVAS	VILMA ADOMAITIENĖ (Kvalifikacijos atestato Nr. 27828)
STATYTOJAS	UAB „ALOYZO GRIGALIŪNO TRANSPORTAS“.

DOKUMENTŲ ŽINIARAŠTIS

Eil.	Dokumento žymuo	Pavadinimas	Lapų	Lapas
1.		Antraštinis lapas	1	1
2.	2015-XX-PP-BD.T	Dokumentų žiniaraštis	1	2
3.	2015-XX-PP-BD.AR	Aiškinamasis raštas (BD.AR)	8	3
		Brėžiniai		
4.	2015-00-PP-SP.B1	Sklypo planas. M 1:250	1	11
5.	2015-01-PP-SA.B1	Pirmo aukšto planas. M 1:150	1	12
6.	2015-01-PP-SA.B2	Antro aukšto planas. M 1:150	1	13
7.	2015-01-PP-SA.B3	Trečio aukšto planas. M 1:150	1	14
8.	2015-01-PP-SA.B4	Ketvirto aukšto planas. M 1:150	1	15
9.	2015-01-PP-SA.B5	Pjūvis A-A. M 1:150	1	16
10.	2015-01-PP-SA.B6	Fasadas tarp ašių 1-6. M 1:150	1	17
11.	2015-01-PP-SA.B7	Fasadas tarp ašių F-A. M 1:150	1	18
12.	2015-01-PP-SA.B8	Fasadas tarp ašių 6-1. M 1:150	1	19
13.	2015-01-PP-SA.B9	Statinių su gretima urbanistine aplinka vizualizacija 1	1	20
14.	2015-01-PP-SA.B10	Statinių su gretima urbanistine aplinka vizualizacija 2	1	21
15.	2015-01-PP-SA.B11	Statinių su gretima urbanistine aplinka vizualizacija 3	1	22

Viso byloje: 22 lapai

0	2021	Statybos leidimui. Statybai;		
Laida	Data	Laidos statusas. Keitimo priežastis (jei taikoma)		
Kval. pat. dok. Nr.		UAB „DARNI ARCHITEKTŪRA“ ĮMONĖS KODAS 304842582 MAIRONIO G. 53, RADVILIŠKIS TEL.: 8 605 32654, 8 606 06710		Projekto pavadinimas: GAMYBOS PASKIRTIES PASTATO (UNIKALUS NR. 7196-3000-1088), PURIENŲ G. 2, RADVILIŠKYJE, REKONSTRAVIMO IR PASKIRTIES KEITIMO Į VIEŠBUČIŲ PASKIRTIES PASTATĄ, PROJEKTAS
	Pareigos	Vardas Pavardė	Parašas	Statinio numeris ir pavadinimas
27828	PV	VILMA ADOMAITIENĖ		VIEŠBUTIS
				Dokumento pavadinimas:
				DOKUMENTŲ ŽINIARAŠTIS
				Laida
				0
LT	Statytojas	UAB „ALOYZO GRIGALIŪNO TRANSPORTAS“		Dokumento žymuo
				2015-XX-PP-BD.T
				Lapų
				1
				Lapas
				1

AIŠKINAMASIS RAŠTAS

I. STATINIO BENDRIEJI DUOMENYS

1.1. Statytojas: UAB „Aloyzo Grigaliūno transportas“.

1.2. Projekto rengėjas: UAB „Darni architektūra“ į. k. 304842582. Maironio g. 53-1, Radviliškis. Direktorius Matas Adomaitis. Projekto vadovė Vilma Adomaitienė.

1.3. Projekto pavadinimas: Gamybos paskirties pastato (unikalus Nr. 7196-3000-1088), Purienu g. 2, Radviliškyje, rekonstravimo ir paskirties keitimo į viešbučių paskirties pastatą, projektas

1.4. Statybos adresas: Purienu g. 2, Radviliškis. Kadastrinis nr. 7157/0002:79 Radviliškio k.v.

1.5. Bendrieji duomenys apie statinių paskirtį, kategoriją, statybų darbų rūšis.

Statinio žymėjimas projekte	Statinio pavadinimas, kategorija, pastato paskirtis	Statybų darbų rūšis
01	Viešbutis, ypatingas, viešbučių paskirties pastatas	Rekonstrukcija ir paskirties keitimas

1.6. Projekto rengimo etapas. Statinio projekto rūšis – projektinis pasiūlymas (PP)

1.7. Statinio bendrieji rodikliai. Statinio bendrieji rodikliai – numatomi, gali keistis projekto eigoje:

	MATO VIENETAS	KIEKIAI (prieš rekonstrukciją)	KIEKIAI (po rekonstrukcijos)	PASTABOS
I. SKLYPAS				
1. sklypo plotas	m ²	25976	25976	
2. sklypo užstatymo intensyvumas	%	15	19	
3. sklypo užstatymo tankis	%	11	12	

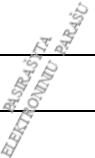
0	2021	Statybos leidimui. Statybai;		
Laida	Data	Laidos statusas. Keitimo priežastis (jei taikoma)		
Kval. pat. dok. Nr.	 UAB „DARNI ARCHITEKTŪRA“ ĮMONĖS KODAS 304842582 MAIRONIO G. 53, RADVILIŠKIS TEL.: 8 605 32654, 8 606 06710		Projekto pavadinimas: GAMYBOS PASKIRTIES PASTATO (UNIKALUS NR. 7196-3000-1088), PURIENU G. 2, RADVILIŠKYJE, REKONSTRAVIMO IR PASKIRTIES KEITIMO Į VIEŠBUČIŲ PASKIRTIES PASTATĄ, PROJEKTAS	
	Pareigos	Vardas Pavardė	Parašas	Statinio numeris ir pavadinimas
27828	PV	VILMA ADOMAITIENĖ		VIEŠBUTIS
				Dokumento pavadinimas: AIŠKINAMASIS RAŠTAS
				Laida 0
LT	Statytojas UAB „ALOYZO GRIGALIŪNO TRANSPORTAS“		Dokumento žymuo 2015-XX-PP-BD.AR	Lapų 8
				Lapas 1

II. PASTATAI				
Viešbutis (01)				
Pastato paskirties rodikliai (gamybos, kitos planuojamos ūkinės veiklos, paslaugų apimtis, butų, vietų, lovų, bendras ir aptarnaujamų žmonių skaičius, kiti rodikliai).				
1. Statinio kategorija	-	Neypatingas	Ypatingasis	
2. Pavadinimas	-	Dirbtuvės	Viešbutis	
3. Paskirtis	-	Gamybos	Viešbučių	
4. Pastato bendrasis plotas.*	m ²	364,74	1432,42	
5. Pastato pagrindinis plotas. *	m ²	357,64	1144,20	
6. Pastato pagalbinis plotas. *	m ²	7,10	288,22	
7. Pastato tūris.*	m ³	3171	6496	
8. Aukštų skaičius.*	vnt.	1	4	
9. Pastato aukštis. *	m	8,50	14,25	
10. Apartamentų skaičius*	vnt.	-	29	
11. Energinio naudingumo klasė.	klasė	-	≤ B	
12. Pastato atsparumo ugniai laipsnis	Laipsnis	-	I	
13. Pastato (patalpų) akustinis komfortas	klasė	-	A	

II. SKLYPO PLANAS

2.1. Sklypo esama padėtis.

Žemės sklypo kadastrinis Nr. 7157/0002:79 Radviliškio k.v., unikalus Nr. 7157-0002-0079. Pagrindinė naudojimo paskirtis – kita, naudojimo būdas – pramonės ir sandėliavimo objektų teritorijos. Numatomas dalies sklypo teritorijos paskirties keitimas pagal Radviliškio bendrojo plano sprendinius. Žemės sklypo plotas: 2,5976 ha. Nuosavybės teisė priklauso statytojams.

Sklype nustatytos specialiosios žemės ir miško naudojimo sąlygos:

XLIX. Vandentiekio, lietaus ir fekalinės kanalizacijos tinklų ir įrenginių apsaugos zonos (0,06 ha);

XX. Požeminių vandens telkinių (vandenviečių) sanitarinės apsaugos zonos (2,5976 ha);

Dokumento žymuo	Lapų	Lapas	Laida
2015-XX-PP-BD.AR	8	2	0

XVII. Valstybinio geodezinio pagrindo punktų apsaugos zonos (0,0032 ha);

IX. Dujotiekio apsaugos zonos (0,0266 ha);

VI. Elektros linijų apsaugos zonos (0,3433 ha);

V. Aerodromo apsaugos zonos (2,5976 ha);

I. Ryšių linijų apsaugos zonos (0,0153 ha);

Sklype rekonstruojamas gamybos ir pramonės paskirties pastatas – dirbtuvės (8F1p), unikalus Nr. 7196-3000-1088. Keičiama pastato paskirtis į viešbučių paskirtį.

Sklype esami pastatai: Administracinis pastatas (1B3p); Remonto dirbtuvės (3P1p); Remonto dirbtuvės (4P1p); Kontr. paleidimo punktas (5H1p); Remonto dirbtuvės su autoplovykla ir valymo įrengimais (6P1p); Dirbtuvės (7P1p) - nugriautas; **Dirbtuvės – keičiama paskirtis ir rekonstruojamas (8P1p)**; Viešbutis su kavine – baru (9V3p); Sandėlis (1111p); Stoginė (1211m); Stoginė (1311m).

Sklype yra elektros, vandentiekio, nuotekų kanalizacijos, lietaus kanalizacijos ir dujotiekio įvadai. Reljefas santykinai lygus. Sklypo ribose nėra saugomų želdinių ar medžių.

2.2. Projekto sprendinių atitikimas bendrajam planui.

Projektuojamas sklypas pagal Radviliškio miesto teritorijos bendrąjį planą priskiriamas komercinės paskirties teritorijoms (K). Rekonstruojamas pastatas numatomas 3-5 aukštų, todėl teritorijai nustatomas užstatymo intensyvumas (UI) – 1,5. Projekto sprendiniai neprieštaruja bendrojo plano sprendiniams.

2.3. Sklypo sutvarkymo sprendiniai.

Formuojamas naujas įvažiavimas į sklypą iš Purienu gatvės siekiant išskirti judėjimo srautus ir funkciškai atskirti sklype esančias į pramonę ir paslaugas orientuotas teritorijas. Sklypo teritorija, kurioje numatoma pastato 8F1p rekonstrukcija šiuo metu naudojama kaip ūkinis kiemas, sąlyginai lygaus reljefo, esamos asfalto dangos. Rekonstruojamas pastatas plečiamas nežymiai į vidinio kiemo pusę, aplink pastatą formuojami pėsčiųjų takai, pritaikomi neįgaliųjų judėjimui. Iš pastato šiaurinės pusės formuojama vizualinė ir akustinė buferinė želdinių zona – statoma akustinė kiemo atitvara, apželdinama vijokliniais augalais, prieš pastatą formuojamas sodas su įvairių kultūrų augalais.

Nugriauto (7P1p) pastato - Dirbtuvių vietoje projektuojama automobilių stovėjimo aikštelė, kurioje numatomos automobilių stovėjimo vietos rekonstruojamam viešbučiui (1) ir didinamas stovėjimo vietų skaičius esamamo viešbučio su kavine (9V3p) aptarnavimui. Projektuojamas parkavimo vietų kiekis nustatytas vadovaujantis STR 2.06.04:2014 „GATVĖS IR VIETINĖS REIKŠMĖS KELIAI. BENDRIEJI REIKALAVIMAI“ XIII skyriaus 30 lentelė „Automobilių stovėjimo vietų minimalus skaičius“ 2.1. p. viešbučiai – 1 vieta 2 kambariams (numeriams). Viešbutyje projektuojami 29 numeriai. Reikalingas parkavimo vietų skaičius - 15. Konferencijų salei

Dokumento žymuo	Lapų	Lapas	Laida
2015-XX-PP-BD.AR	8	3	0

48 m² (1 vieta 10m² salės ploto) – 5 parkavimo vietos. Viešbučio darbuotojams numatomos 9 parkavimo vietos.

Privalomas parkavimo vietų skaičius – 29, iš kurių 2 žmonėms su negalia. Numatomos 8 papildomos parkavimo vietos esamų pastatų funkcijai palaikyti. Iš viso projektuojamos 37 parkavimo vietos.

Įgyvendinus projektą sklypo užstatymo intensyvumas numatomas 19%, tankumas 12%.

2.3. Inžineriniai tinklai.

Projektuojamas lietaus vandens surinkimas nuo projektuojamų pastato stogo – į esamus lietaus kanalizacijos tinklus, PVC lietaus kanalizacijos vamzdžiais d110 mm. Remiantis „Paviršinių nuotekų reglamentu“ įsakymu D1-193, projektuojama teritorija ir joje vykdoma veikla nepriskiriama galimai teršiamai, todėl surinktos lietaus nuotekos nevalomos. Nuo projektuojamo pastato stogo lietaus nuotekų nuvedimas išorinis – latakais ir lietvamzdžiais. Surinktos lietaus nuotekos nuvedamos į sklype esančius lietaus kanalizacijos tinklus.

Elektros tiekimas numatomas nuo esamo elektros įvado iš pastato 9V3p. Pastate yra komunalinis vandentiekis ir nuotekų šalinimas.

III. ARCHITEKTŪRINIAI - FUNKCINIAI SPRENDIMAI

3.1. VIEŠBUTIS (01)

3.1.1. Esamos pastato situacijos apibūdinimas.

Rekonstruojamas pastatas – 8F1p yra 1 aukšto gamybos, pramonės paskirties pastatas - Dirbtuvės. Pastato paskirtis keičiama į viešbučių paskirtį. Esamas pastato plotas – 364,74 m², pastato tūris – 3171 m³, aukštis – 8,30 m. Pastate yra komunaliniai vandentiekio ir nuotekų tinklai, pastatui elektra tiekama iš el. įvado esančio gretimame pastate 9V3p – viešbučio ir kavinės.

3.1.2. Trumpas rekonstruojamo pastato apibūdinimas.

Viešbutis projektuojamas trijų aukštų su mansarda. Stogas – kombinuotas, daugiašlaitis susikertančiais šlaitais bei sutapdintas, susikertantis su šlaitiniu.

Pastato bendras plotas po rekonstrukcijos – 1432,42 m², tūris – 6496 m³, pastato aukštis – iki 14,25 m.

Pastatas rekonstruojamas ne žemesnės nei B energinio naudingumo klasės, A patalpų akustinio komforto klasės, I atsparumo ugniai laipsnio.

Įrengiamas liftas, pastatas pritaikomas žmonėms su negalia.

Pagrindinis patekimas į pastatą planuojamas iš Purienu gatvės pusės. Viešbučio svečiams maitinimo paslaugos numatomos gretimame pastate esančioje kavinėje arba maisto pristatymas tiesiogiai į kambarius iš 1 aukšte projektuojamos viešbučio virtuvės.

Dokumento žymuo	Lapų	Lapas	Laida
2015-XX-PP-BD.AR	8	4	0

Viešbučio apartamentų skaičius 29, iš jų 3 pritaikyti žmonėms su negalia išdėstyti 2, 3 ir 4 aukštuose. Maksimalus žmonių skaičius 62.

Aptarnaujančiam personalui pirmame aukšte projektuojamos atskiras patalpų blokas su poilsio, persirengimo ir techninėmis bei buitinėmis patalpomis. Numatomas maksimalus personalo skaičius – 9 žmonės.

Visuose pastato aukštuose projektuojamos švarių ir nešvarių skalbinių saugyklos. 3 ir 4 aukšte numatomos skalbyklos ir skalbinių lyginimo patalpos. Personalo ir svečių judėjimas tarp aukštų numatomas per projektuojamą pagrindinę laiptinę ir liftu. Kiti personalo ir svečių srauto susikirtimai nenumatomi.

Viešbučio patalpos: projektuojamas konferencijų centras – dvi 30 ir 14 vietų patalpos, administracija su recepcija ir laukiamuoju, pagalbinės patalpos, aptarnaujančio personalo ir techninės patalpos bei viešbučio virtuvė.

Maksimalus žmonių skaičius pastate vienu metu – iki 100.

3.1.3. Pastato derinimas prie kraštovaizdžio ir aplinkinių pastatų.

Rekonstruojamas pastatas derinamas prie esamo priblokuoto pastato – viešbučio ir kavinės. Iš Purienu gatvės pusės išlaikomos bendros fasadinės linijos, mašteliai ir ritmas, naudojamos analogiškos apdailos medžiagos ir spalvos. Rekonstruojamame pastate vizualiai išskiriamas pagrindinis įėjimas siekiant nukreipti lankytojų srautus. Pastatas iš vidinės kiemo pusės projektuojamas niuansuojant esamą architektūrą, tačiau yra vizualiai nuosaikesnis.

Pastatas yra supamas pramonės, sandėliavimo, komercinės teritorijų, iš pietų besiribojančioje su mažaaukščių gyvenamųjų namų teritorija. Pastato architektūra kuriama nuosaiki, moderniai klasikinio stiliaus siekiant sumažinti pramonės ir komercijos teritorijų vizualinės taršos įtaką gyvenamajam kvartalui.



I pav. Radviliškio miesto teritorijos bendrojo planos preordinių brėžinio ištrauka.

Dokumento žymuo	Lapų	Lapas	Laida
2015-XX-PP-BD.AR	8	5	0

3.1.4. Išorinė pastato apdaila.

Pastato fasado apdaila – struktūrinis tinkas – danalogiškas esamų pastatų spalvinei gamai, baltai rusvo atspalvio (RAL 1013) ir šviesiai rusvo atspalvio (RAL 1001). Derinama 2 natūralių atspalvių fasado apdaila, nuansuojama su baltais langų rėmais. Akcentuojama tamsiai žalia (RAL 6001) čerpinio profilio skardos stogo danga ir apskardinimo elementai.

Pastato langai ir vitrinos - plastikinio profilio, įstiklinti stiklo paketu su selektyviniu stiklu. Rėmo spalva – balta (RAL 9003).

Pastato pagrindinės įėjimo durys – automatinės. Išorės durų apdailos spalva – balta (RAL 9003). Visos išorinės pastato durys - sustiprintos konstrukcijos, su antipanikos spyna ir priešgaisrine rankena (naudojamas nulenkiamas arba spaudžiamas strypas).

3.1.5. Inžinerinės sistemos.

Pastato šildymo sistema – kieto kuro katilas, kurio paskirtis tiek šildymui, tiek karšto vandens ruošimui. Patalpas numatoma šildyti patalpose įrengiant grindinį šildymą. Patalpų šildymo sistema turi turėti reguliavimo prietaisus, apimančius visų patalpų šilumos reguliavimą: termostatinis šildymo prietaisų ventilius, patalpų arba išorės termostatą.

Pastato vėdinimui užtikrinti numatyta rekuperacinė patalpų vėdinimo sistema su oro pašildymu, kuri užtikrina nuolatinę oro cirkuliaciją, bei efektyvų oro išvalymą. Iš katilinės, konferencijų salės bei viešbučio virtuvės numatoma atskira priverstinė ventiliacija.

3.1.6. Pastato esama konstrukcinė schema ir konstrukciniai sprendiniai.

Pastato pamatai – esami, gelžbetoniniai. Esamos pastato sienos – plytų mūras, perdanga – gelžbetonio plokštės, stogo konstrukcija – cementinis perdengimas, ruberoido, tolis, ruloninė danga.

Pastato sienos ir perdangos išardomos. Esami gelžbetoniniai pamatai išsaugomi, plečiant pastato plotą įrengiami gelžbetoniniai juostiniai pamatai. Pastato sienos projektuojamos dujų silikato blokelių mūro 250 mm, su 250mm EPS 80N šiltinimo sluoksniu. Visų pastato pertvarų ir perdangų garso izoliavimo rodikliai privalo atitikti trumpalaikio apgyvendinimo pastatų vidinėms atitvarms keliamus reikalavimus. Laikančioji stogo konstrukcija – medinės gegnės, sustapdintoje stogo dalyje – gelžbetoninės perdangos plokštės.

IV. STATYBOS ĮTAKA APLINKAI

5.1. Nuotekos ir vanduo. Surinktos lietaus nuotekos nuvedamos į sklype esančią lietaus kanalizaciją.

5.2. Aplinkos užteršimas išmetamosiomis dujomis. Statomas statinys neigiamo poveikio aplinkai neturės. Objektas atitinka visus atmosferos saugos reikalavimus.

Dokumento žymuo	Lapų	Lapas	Laida
2015-XX-PP-BD.AR	8	6	0

5.3. Atliekos. Iškastas gruntas, sandėliuojamas sklypo teritorijoje. Baigus statybą, gruntas paskleidžiamas sklypo ribose - panaudojamas sutvarkyti aplinką, atnaujinti vejas. Atliekamo grunto nėra. Statybinės atliekos, statybos metu iki jų išvežimo ar panaudojimo kaupiamos ir saugomos aptvertoje statybos teritorijoje, konteineriuose ar kitoje uždaroje talpykloje. Statybinių atliekų turėtojas nusprendžia, kaip ir į kurią tvarkymo vietą bus gabenamos statybinės atliekos. Taip pat jis atsako už tvarkingą jų pakrovimą ir pristatymą į sąvartyną.

Pabaigus statybą buitinių atliekų konteinerius numatyta laikyti teritorijos viduje.

5.4. Apsauga nuo triukšmo ir vibracijos. Pastatas projektuojas A akustinio komforto klasės, teritorijos viduje formuojama žalia buferinė zona apsaugai nuo triukšmo ir vibracijos. Pastatas nepadidins aplinkos triukšmo lygio.

5.5. Pastato įtaka medžiams, žemės paviršiui, dirvožemiui, viršutiniams ir požeminiams vandenims. Rekonstruojamas pastatas derinamas prie esamo užstatymo ir urbanistinio miestovaizdžio, neigiamos įtakos kraštovaizdžiui neturės. Neigiamos įtakos dirvožemiui, viršutiniams ir požeminiams vandenims neturės.

V. GAISRINĖ SAUGA

Viešbutis priskiriamas P.2.1 statinių grupei - Viešbučių, trumpalaikio apgyvendinimo pastatai (viešbučiai, moteliai ir svečių namai). Pagal sprogimo ir gaisro pavojų, priskiriamas Dg kategorijai. Pastatas numatomas I atsparumo ugniai laipsnio.

Rekonstruojamas pastatas - Viešbutis (1) 8F1p ir priblokuotas 9V3p viešbučių paskirties pastatas numatomi viename gaisriniame skyriuje. Kiti priešgaisriniai atstumai išlaikomi.

Elektros įrenginiai projektuojamame pastate įrengiami vadovaujantis Elektros įrenginių įrengimo bendrosiomis taisyklėmis. Elektros instaliacija priešgaisrinės saugos atžvilgiu numatoma įrengti taip, kad nesukeltų gaisro, aktyviai neskatintų gaisro, ribotų gaisro plitimą ir kilus gaisrui, būtų galimybė imtis veiksmingų gaisro gesinimo priemonių ir atlikti gelbėjimo darbus.

VI. UNIVERSALIAUS DIZAINAS, APLINKOS IR STATINIŲ PRITAIKYMAS NEIĞALIESIEMS

Visoje teritorijoje pėsčiųjų takai suprojektuoti taip, kad ŽN galėtų jais laisvai ir saugiai judėti. Pagrindinės trasos vedančios į pastatą pritaikytos ŽN, sudaro be kliūtį judėjimą. Pėsčiųjų takuose prieš lygio pasikeitimą numatomos nuovažos.

ŽN automobiliams skirtos stovėjimo vietos planuojamos arčiausiai prie pagrindinio įėjimo į pastatą iš visų aikštelėje esančių vietų be kliūtėje judėjimo trasoje. Iki pagrindinio įėjimo į pastatą atstumas nedidesnis nei 60 m.

Dokumento žymuo	Lapų	Lapas	Laida
2015-XX-PP-BD.AR	8	7	0

Važiuojamosios dalies ir takų dangos nuolydis ŽN automobilių stovėjimo vietose nedidesnis kaip 1:40 (2,5%) bet kuria kryptimi. Automobilių stovėjimo vietos ir judėjimo trasos gerai apšviestos.

ŽN Užtikrinta galimybė patekti į pastatą, laisvai judėti ir naudotis visomis pagrindinėmis ir pagalbinėmis lankytojams skirtomis patalpomis. Pritaikytas pagrindinis įėjimas į pastatą, visos pagrindinės paskirties patalpos (miegamieji, konferencijų salė), visos judėjimui skirtos patalpos (vestibiuliai, koridoriai, holai, laiptinės, liftai) ir visos kitos prie pagrindinės paskirties patalpų priskirtos lankytojų aptarnavimo patalpos.

ŽN yra pritaikyti sanitariniai mazgai kiekviename pastato aukšte.

ŽN pritaikyti visi evakuacijos iš pastato keliai, išėjimai ir durys.

Visose pagrindinės paskirties patalpose, judėjimui skirtose patalpose ir zonose, ŽN sanitariniuose mazguose bei visose kitose lankytojų aptarnavimo patalpose įrengiama pavojaus signalizacija. Pavojaus signalas perduodamas garsu ir šviesa.

ŽN pritaikyto įėjimo durys - varstomosios arba slankiojančiosios (atidaromos rankomis arba automatinės).

Prieš pagrindinio įėjimo duris įrengiama lygi aikštelė, ne mažesnė kaip 1 500 mm x 1 500 mm. Durų slenkstis ne aukštesnis kaip 20 mm.

Prie pagrindinio įėjimo durų montuojami kojų valymo įtaisai įgilinti, taip kad jų paviršius sutaptų su dangos paviršiumi.

Pastatų koridoriai projektuojami ne siauresni kaip 1,5 m. Koridorius, kuriame yra bent vienerios durys, atsidarančios į koridorių ne siauresnis kaip 1,8 m.

Koridoriuose ir kitose patalpose žmonės su regėjimo sutrikimais turi būti apsaugoti nuo atsitrenkimo.

Mikroklimatas, apšvietumas, higieninės sąlygos ir inžinerinės sistemos turi būti saugios ir patogios naudotis.

TREČIŲJŲ ASMENŲ GYVENIMO IR VEIKLOS SĄLYGŲ UŽTIKRINIMAS

Statybos metu trečiųjų asmenų (kaimyninių teritorijų naudotojų) darbo ir kitos veiklos sąlygos nesuvaržomos – išlieka galimybė patekti į vietinės ir valstybinės reikšmės kelius, naudotis inžineriniais tinklais. Projektuojamas statinys eksploatacijos metu nepadidins aplinkos taršos, triukšmo lygio, nesutrigdys elektros tiekimo. Bus sukurta iki 9 naujų darbo vietų.

Dokumento žymuo	Lapų	Lapas	Laida
2015-XX-PP-BD.AR	8	8	0

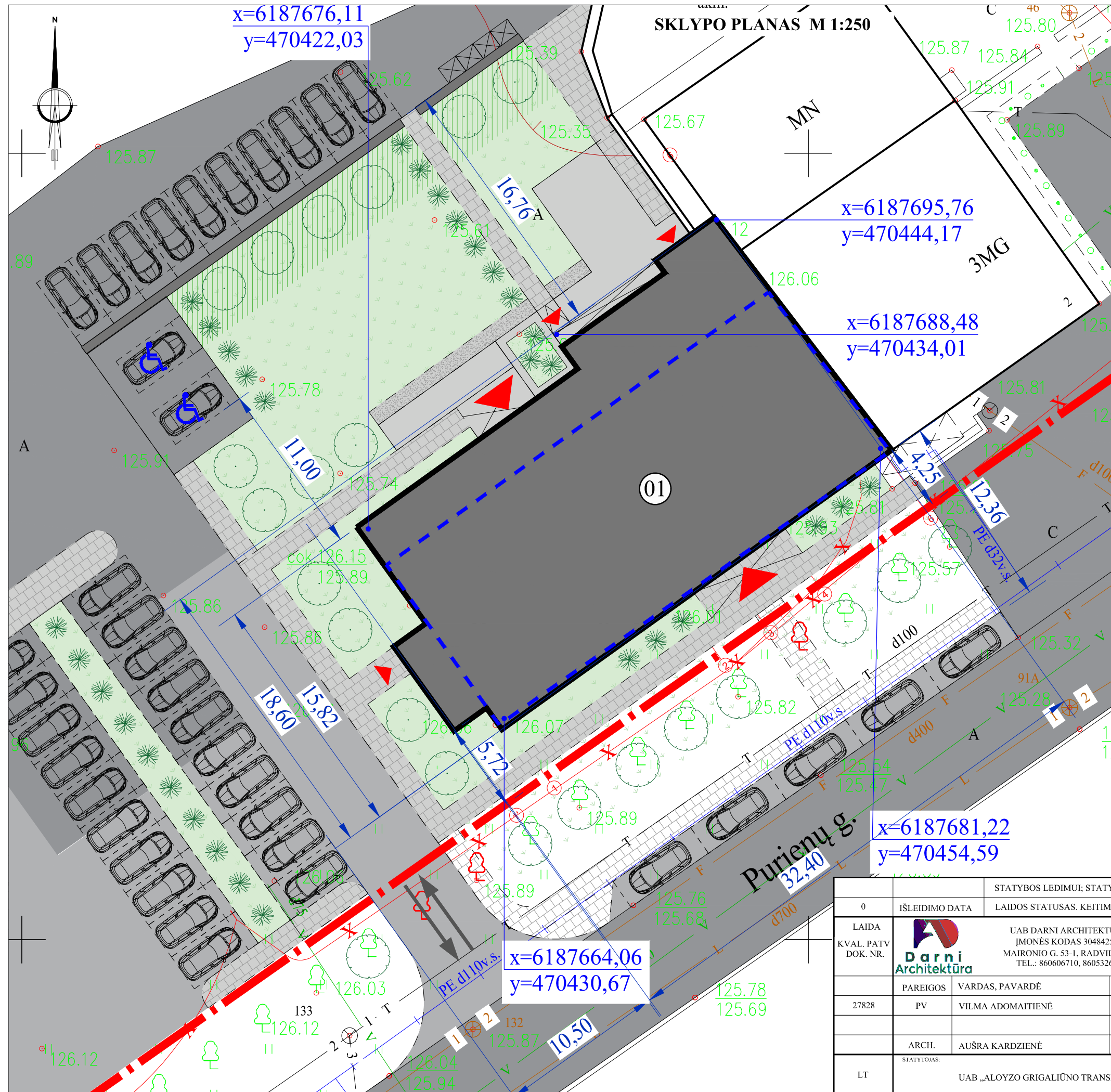

BENDRIEJI TECHINIAI RODIKLIAI			
SKLYPAS	MATO VNT.	KIEKIS prieš rekonstrukciją	KIEKIS po rekonstrukcijos
Sklypo plotas	m ²	25976	25976
Sklypo užstatymo tankumas	%	11	12
Sklypo užstatymo intensyvumas	%	15	19
Projektuojamų parkavimo vietų skaičius	vnt.	-	32

VIEŠBUTIS (01)		
Bendras plotas*	m ²	1432,42
Pagrindinis plotas*	m ²	1144,20
Pagalbinis plotas*	m ²	288,22
Apartamentų skaičius*	vnt.	29
Pastato tūris*	m ³	6496
Aukštų skaičius	vnt.	4
Pastato aukštis	m	14,25
Pastato energinis naudingumas	klasė	≤ B
Pastato atsparumo ugniai laipsnis	laipsnis	I
Pastato (patalpų) akustinis komfortas	klasė	A

SKLYPO STATINIŲ ŽYMĖJIMAS		
01	Rekonstruojamas viešbutis	Projektuojama

SUTARTINIAI ŽYMĖJIMAI	
01	Rekonstruojamas pastatas - Viešbutis
	Sklypo riba
	Esamo rekonstruojamo pastato kontūras
	Patekimas į sklypą
	Patekimas į pastatą
	Atliekų rūšiavimo konteineriai
	Dangų ribos
	Parkavimo vietos
	Neįgaliųjų parkavimo vietos
	Naikinami medžiai
	Projektuojami želdiniai
	Projektuojama veja
	Atstatoma veja už sklypo rinos
	Akustinė buferinė želdinių zona
	Esama asfalto danga
	projektuojamos asfalto/trinkelių/betono dangos

		STATYBOS LEDIMUI; STATYBAI	
0	IŠLEIDIMO DATA	LAIDOS STATUSAS. KEITIMO PRIEŽASTIS (JEI TAIKOMA)	
LAIDA		UAB DARNI ARCHITEKTŪRA [MONĖS KODAS 304842582 MAIRONIO G. 53-1, RADVILIŠKIS TEL.: 860606710, 860532654	
KVAL. PATV. DOK. NR.		PROJEKTO PAVADINIMAS: GAMYBOS PASKIRTIES PASTATO (UNIKALUS NR. 7196-3000-1088), PURIENŲ G. 2, RADVILIŠKYJE, REKONSTRAVIMO IR PASKIRTIES KEITIMO Į VIEŠBUČIŲ PASKIRTIES PASTATĄ, PROJEKTAS	
27828	PARĖIGOS	VARDAS, PAVARDĖ	PARAŠAS
	PV	VILMA ADOMAITIENĖ	
	ARCH.	AUŠRA KARDZIENĖ	
LT	STATYTOJAS:	UAB „ALOYZO GRIGALIŪNO TRANSPORTAS“	
	STATINIO NUMERIS IR PAVADINIMAS:	VIEŠBUTIS (1)	
	DOKUMENTO PAVADINIMAS:	SKLYPO PLANAS M 1:250	LAIDA
			0
	DOKUMENTO ŽYMUO:	2015-00-PP-SP. B1	LAPAS
			LAPŲ
			1
			1

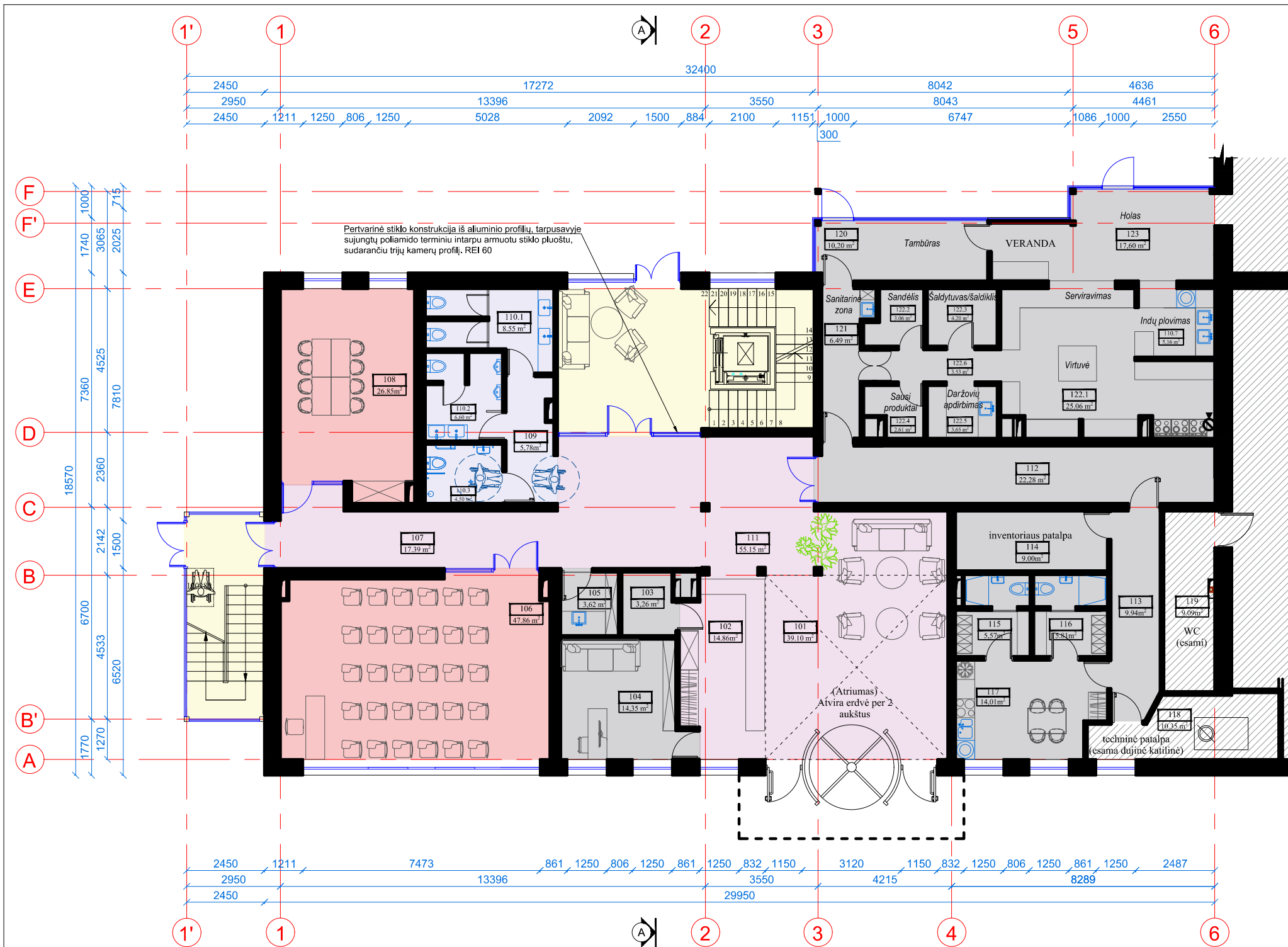

PIRMO AUKŠTO PLANAS M 1:150

PATALPŲ EKSPLIKACIJA

Nr.	Patalpa	Plotas (m ²)
101	Laukiamasis	39,10
102	Recepcija	14,86
103	Laikinių saugykla	3,26
104	Administracinė patalpa	14,35
105	Valymo patalpa	3,62
106	Konferencijų salė 1	47,86
107	Koridorius	17,39
108	Pasitarimų kambarys	26,85
109	Koridorius	5,78
110	WC blokas	
110.1	Moteryų tualetas	8,55
110.2	Vyrų tualetas	6,60
110.3	Tualetas žmonėms su negalia	4,50
111	Vestibiulis	55,11
112	Tarnybinis holas	22,28
113	Tarnybinis koridorius	9,94
114	Inventoriaus patalpa	9,00
115	Moteryų persirengimo patalpa	5,57
116	Vyrų persirengimo patalpa	5,81
117	Darbuotojų poilsio patalpa	14,01
118	Dujinė katilinė	10,35
119	Tualetas (esamas)	9,09
120	Tarnybinis tambūras	10,20
121	Tarnybinis holas	6,49
122	Viešbučio virtuvė	
122.1	Virtuvė	25,06
122.2	Sandėlis	3,06
122.3	Šaldytuvas	4,20
122.4	Sausų produktų sandėlis	2,61
122.5	Daržovių apdirbimas	3,65
122.6	Koridorius	3,53
122.7	Indų plovimas	5,16
123	Tarnybinis holas	17,60
Pirmo aukšto plotas:		415,44

SUTARTINIAI ŽYMĖJIMAI

Žymuo	PAVADINIMAS	Žymuo	PAVADINIMAS
[Red]	Bendro naudojimo zonos	[Red]	Konferencijų salės
[Blue]	Tarnybinės patalpos	[Blue]	San. mazgai
[Hatched]	Laipinės	[Hatched]	Neprojektuojama

Pozicija		Plotas (m ²)
1	Pirmas aukštas	415,10
2	Antras aukštas	328,16
3	Trečias aukštas	361,52
4	Ketvirtas aukštas	327,64
Bendras plotas:		1432,42

Pozicija	Patalpos	Kiekis
1	Dviviečiai apartamentai	26
Iš kurių:		
	Žmonėms su negalia (ŽN)	3
	Aukštesnės klasės apartamentai	3
	Sujungti apartamentai	3
	Apartmentai su balkonu	3
2	Triviečiai / keturviečiai apartamentai	3
Bendras apartamentų skaičius:		29
Maksimalus apgyvendinimo skaičius:		62

PASTABOS:

- Matmenys pateikti milimetrais;
- ±0.00=XX.XX;
- Fasado apdaila - struktūrinis tinkas;
- Iėjimo durų slenksčiai į pastatą negali būti aukštesni nei 20mm;
- Vonios kambariuose tarp durų varčios ir grindų paliekamas 15 mm tarpas arba įrengiamos ventiliacijos grotelės;
- Santechnikos įrangos, baldų, bei buitinės technikos išdėstymas nurodytas sąlyginai. Prieš užsakinėjant gaminius, matmenis patikslinti vietoje;
- Įrenginėjant grindinį šildymą rekomenduojama šildymo neįrenginėti įmontuojamų baldų užimamo ploto zonoje;
- Keisti betkuriuos projekto sprendinius galima tik gavus Projekto vadovo sutikimą;
- Pastato ugniai atsparumo laipsnis I;
- Pastato akustinio komforto klasė - A.

		STATYBOS LEDIMUI; STATYBAI	
0	IŠLEIDIMO DATA	LAIDOS STATUSAS. KEITIMO PRIEŽASTIS (JEI TAIKOMA)	
LAIDA KVAL. PATV DOK. NR.		UAB DARNI ARCHITEKTŪRA [MONĖS KODAS 304842582 MAIRONIO G. 53-1, RADVILIŠKIS TEL.: 860606710, 860532654	PROJEKTO PAVADINIMAS: GAMYBOS PASKIRTIES PASTATO (UNIKALUS NR. 7196-3000-1088), PURIENŲ G. 2, RADVILIŠKYJE, REKONSTRAVIMO IR PASKIRTIES KEITIMO Į VIEŠBUČIŲ PASKIRTIES PASTATĄ, PROJEKTAS
27828	PARAŠAS	PARAŠAS	STATINIO NUMERIS IR PAVADINIMAS: VIEŠBUTIS (1)
	ARCH.	AUŠRA KARDZIENĖ	DOKUMENTO PAVADINIMAS: PIRMO AUKŠTO PLANAS M 1:150
LT	STATYTOJAS:	UAB "ALOYZO GRIGALIŪNO TRANSPORTAS"	DOKUMENTO ŽYMUO: 2015-01-PP-SA. B1
			LAIDA 0
			LAPAS 1
			LAPŲ 11

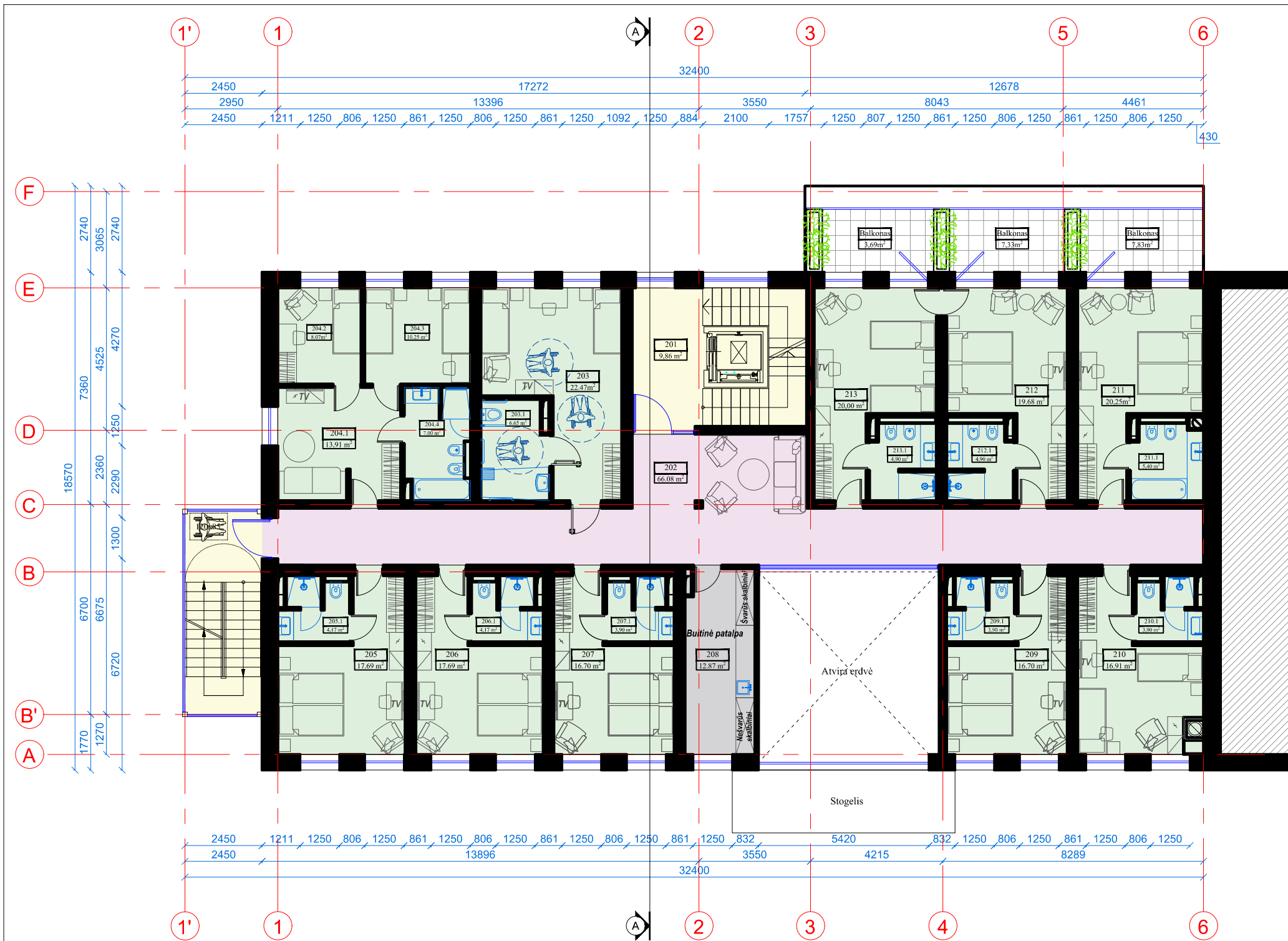

ANTRO AUKŠTO PLANAS M 1:150

PATALPŲ EKSPLIKACIJA

Nr.	Patalpa	Plotas (m ²)
201	Laiptinė	
202	Holas	66,08
203	Dviviety kambarys (ŽN)	29,12
204	Triviety kambarys	39,23
205	Dviviety kambarys	21,86
206	Dviviety kambarys	21,86
207	Dviviety kambarys	20,60
208	Buitinė patalpa	12,87
209	Dviviety kambarys	20,60
210	Dviviety kambarys	20,81
211	Dviviety kambarys	25,65
212	Dviviety kambarys	24,58
213	Dviviety kambarys	24,90
Antro aukšto plotas:		328,16

SUTARTINIAI ŽYMĖJIMAI

Žymuo	PAVADINIMAS	Žymuo	PAVADINIMAS
[Pink shaded]	Bendro naudojimo zonos	[Green shaded]	Viešbučio numeriai
[Grey shaded]	Tarnybinės patalpos	[Hatched]	Neprojektuojama
[Yellow shaded]	Laiptinės		

PASTABOS:

1. Matmenys pateikti milimetrais;
2. ±0.00=XX.XX;
3. Fasado apdaila - struktūrinis tinkas;
4. Įėjimo durų slenkščiai į pastatą negali būti aukštesni nei 20mm;
5. Vonios kambariuose tarp durų varčios ir grindų paliekamas 15 mm tarpas arba įrengiamos ventilacijos grotelės;
6. Santechnikos įrangos, baldų, bei buitinės technikos išdėstymas nurodytas sąlyginai. Prieš užsakinėjant gaminius, matmenis patikslinti vietoje;
7. Įrenginėjant grindinį šildymą rekomenduojama šildymo neįrenginėti įmontuojamų baldų užimamo ploto zonoje;
8. Keisti betkuriuos projekto sprendinius galima tik gavus Projekto vadovo sutikimą;
9. Pastato ugniai atsparumo laipsnis I;
10. Pastato akustinio komforto klasė - A.

		STATYBOS LEDIMUI; STATYBAI	
0	IŠLEIDIMO DATA	LAIDOS STATUSAS. KEITIMO PRIEŽASTIS (JEI TAIKOMA)	
LAIDA KVAL. PATV DOK. NR.		UAB DARNI ARCHITEKTŪRA [MONĖS KODAS 304842582 MAIRONIO G. 53-1, RADVILIŠKIS TEL.: 860606710, 860532654	PROJEKTO PAVADINIMAS: GAMYBOS PASKIRTIES PASTATO (UNIKALUS NR. 7196-3000-1088), PURIENŲ G. 2, RADVILIŠKYJE, REKONSTRAVIMO IR PASKIRTIES KEITIMO Į VIEŠBUČIŲ PASKIRTIES PASTATĄ, PROJEKTAS
27828	PARĖIGOS PV	VARDAS, PAVARDĖ VILMA ADOMAITIENĖ	PARAŠAS STATINIO NUMERIS IR PAVADINIMAS: VIEŠBUTIS (1)
	ARCH.	AUŠRA KARDZIENĖ	DOKUMENTO PAVADINIMAS: ANTRO AUKŠTO PLANAS M 1:150
LT	STATYTOJAS:	UAB "ALOYZO GRIGALIŪNO TRANSPORTAS"	DOKUMENTO ŽYMUO: 2015-01-PP-SA. B2
			LAPAS LAPŲ
			2 11

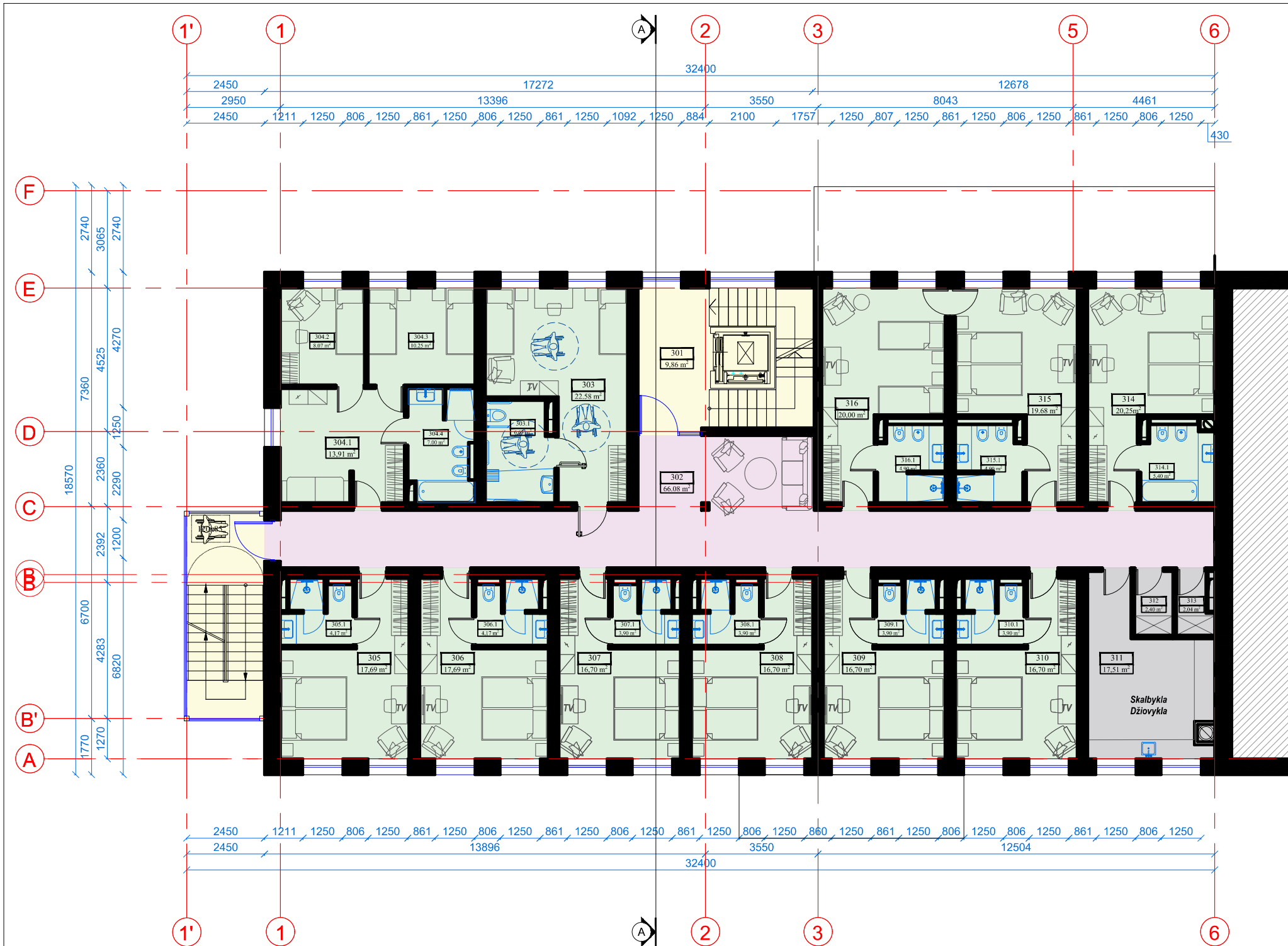

PATALPŲ EKSPLIKACIJA

Nr.	Patalpa	Plotas (m ²)
301	Laiptinė	
302	Holas	66,08
303	Dvivietis kambarys (ŽN)	29,23
304	Trivietis kambarys	39,23
305	Dvivietis kambarys	21,86
306	Dvivietis kambarys	21,86
307	Dvivietis kambarys	20,60
308	Dvivietis kambarys	20,60
309	Dvivietis kambarys	20,60
310	Dvivietis kambarys	20,60
311	Skalbykla, džiovykla	17,51
312	Nešvarių skalbinių patalpa	4,20
313	Švarių skalbinių patalpa	4,02
314	Dvivietis kambarys	25,65
315	Dvivietis kambarys	24,58
316	Dvivietis kambarys	24,90
Antro aukšto plotas:		361,52

TREČIO AUKŠTO PLANAS M 1:150

PASTABOS:

- Matmenys pateikti milimetrais;
- ±0.00=XX.XX;
- Fasado apdaila - struktūrinis tinkas;
- Įėjimo durų slenksčiai į pastatą negali būti aukštesni nei 20mm;
- Vonios kambariuose tarp durų varčios ir grindų paliekamas 15 mm tarpas arba įrengiamos ventilacijos grotelės;
- Santechnikos įrangos, baldų, bei buitinės technikos išdėstymas nurodytas sąlyginai. Prieš užsakinėjant gaminius, matmenis patikslinti vietoje;
- Įrenginėjant grindinį šildymą rekomenduojama šildymo neįrenginėti įmontuojamų baldų užimamo ploto zonoje;
- Keisti betkuriuos projekto sprendinius galima tik gavus Projekto vadovo sutikimą;
- Pastato ugniai atsparumo laipsnis I;
- Pastato akustinio komforto klasė - A.

		STATYBOS LEDIMUI; STATYBAI	
0	IŠLEIDIMO DATA	LAIDOS STATUSAS. KEITIMO PRIEŽASTIS (JEI TAIKOMA)	
LAIDA KVAL. PATV DOK. NR.		UAB DARNI ARCHITEKTŪRA [MONĖS KODAS 304842582 MAIRONIO G. 53-1, RADVILIŠKIS TEL.: 860606710, 860532654	PROJEKTO PAVADINIMAS: GAMYBOS PASKIRTIES PASTATO (UNIKALUS NR. 7196-3000-1088), PURIENŲ G. 2, RADVILIŠKYJE, REKONSTRAVIMO IR PASKIRTIES KEITIMO Į VIEŠBUČIŲ PASKIRTIES PASTATĄ, PROJEKTAS
27828	PARĖIGOS PV	VARDAS, PAVARDĖ VILMA ADOMAITIENĖ	PARAŠAS VIEŠBUTIS (1)
	ARCH.	AUŠRA KARDZIENĖ	DOKUMENTO PAVADINIMAS: TREČIO AUKŠTO PLANAS M 1:150
LT	STATYTOJAS:	UAB "ALOYZO GRIGALIŪNO TRANSPORTAS"	DOKUMENTO ŽYMUO: 2015-01-PP-SA. B3
			LAPAS 3
			LAPŲ 11

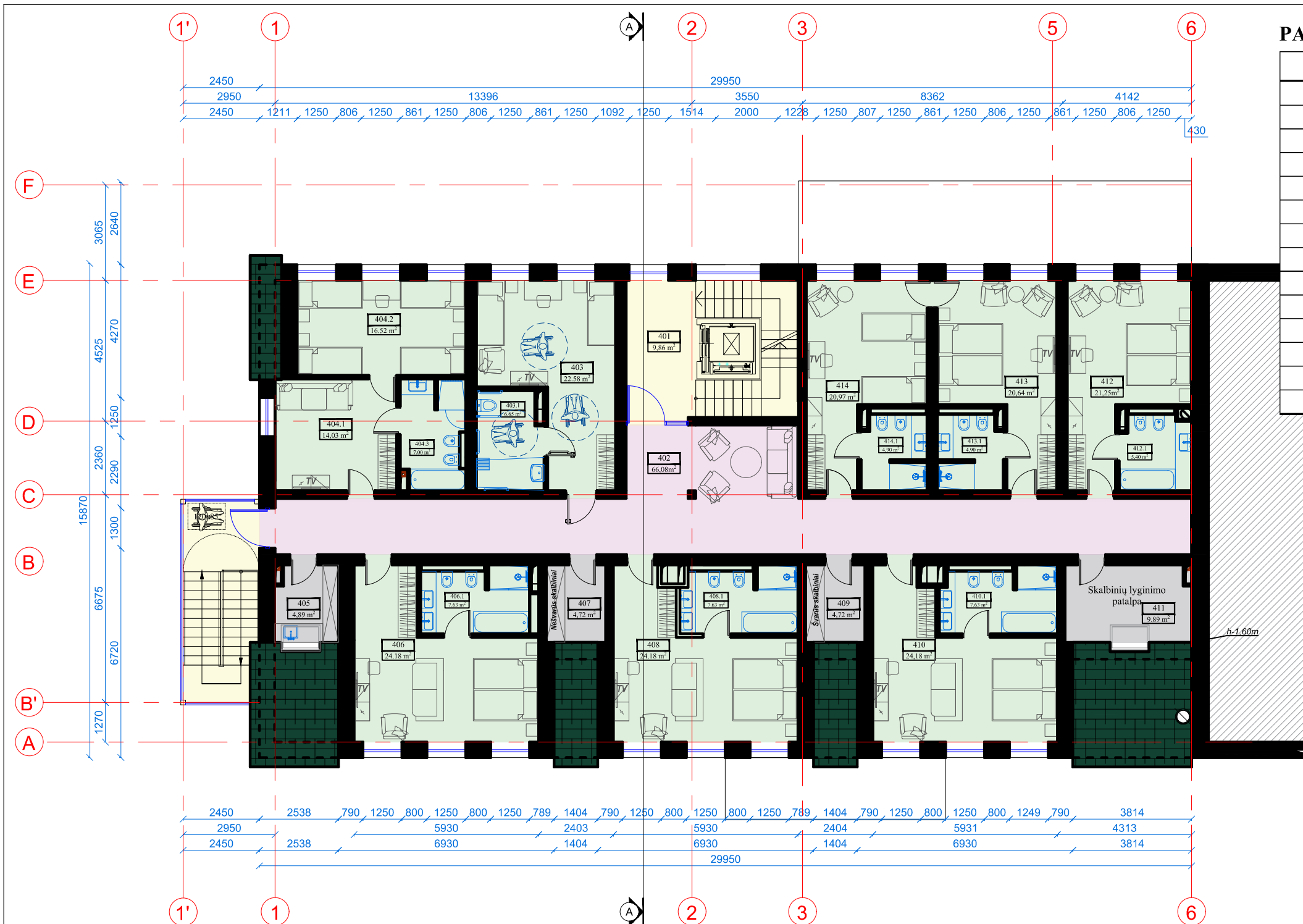

KETVIRTO AUKŠTO PLANAS M 1:150

PATALPŲ EKSPLIKACIJA

Nr.	Patalpa	Plotas (m ²)
401	Laiptinė	
402	Holas	66,08
403	Dviviety kambarys (ŽN)	29,23
404	Keturviety kambarys	37,55
405	Valymo patalpa	4,89
406	Dviviety kambarys	31,81
407	Nešvarių skalbinių patalpa	4,72
408	Dviviety kambarys	31,81
409	Pagalbinė patalpa	4,72
410	Dviviety kambarys	31,81
411	Skalbinių lyginimo patalpa	9,89
412	Dviviety kambarys	25,65
413	Dviviety kambarys	24,58
414	Dviviety kambarys	24,90

PASTABOS:

1. Matmenys pateikti milimetrais;
2. ±0.00=XX.XX;
3. Fasado apdaila - struktūrinis tinkas;
4. Įėjimo durų slenksčiai į pastatą negali būti aukštesni nei 20mm;
5. Vonios kambariuose tarp durų varčios ir grindų paliekamas 15 mm tarpas arba įrengiamos ventilacijos grotelės;
6. Santechnikos įrangos, baldų, bei buitinės technikos išdėstymas nurodytas sąlyginai. Prieš užsakinėjant gaminius, matmenis patikslinti vietoje;
7. Įrenginėjant grindinį šildymą rekomenduojama šildymo neįrenginėti įmontuojamų baldų užimamo ploto zonoje;
8. Keisti betkuriuos projekto sprendinius galima tik gavus Projekto vadovo sutikimą;
9. Pastato ugniai atsparumo laipsnis I;
10. Pastato akustinio komforto klasė - A (STR. 2.01.07:2003).

		STATYBOS LEDIMUI; STATYBAI	
0	IŠLEIDIMO DATA	LAIDOS STATUSAS. KEITIMO PRIEŽASTIS (JEI TAIKOMA)	
LAIDA KVAL. PATV DOK. NR.		UAB DARNI ARCHITEKTŪRA [MONĖS KODAS 304842582 MAIRONIO G. 53-1, RADVILIŠKYJIS TEL.: 860606710, 860532654	PROJEKTO PAVADINIMAS: GAMYBOS PASKIRTIES PASTATO (UNIKALUS NR. 7196-3000-1088), PURIENŲ G. 2, RADVILIŠKYJE, REKONSTRAVIMO IR PASKIRTIES KEITIMO Į VIEŠBUČIŲ PASKIRTIES PASTATĄ, PROJEKTAS
27828	PARĖIGOS PV	VARDAS, PAVARDĖ VILMA ADOMAITIENĖ	PARAŠAS VIEŠBUTIS (1)
	ARCH.	AUŠRA KARDZIENĖ	DOKUMENTO PAVADINIMAS: KETVIRTO AUKŠTO PLANAS M 1:150
LT	STATYTOJAS:	UAB "ALOYZO GRIGALIŪNO TRANSPORTAS"	DOKUMENTO ZYMŲ: 2015-01-PP-SA.B4
			LAPAS LAPŲ 4 11

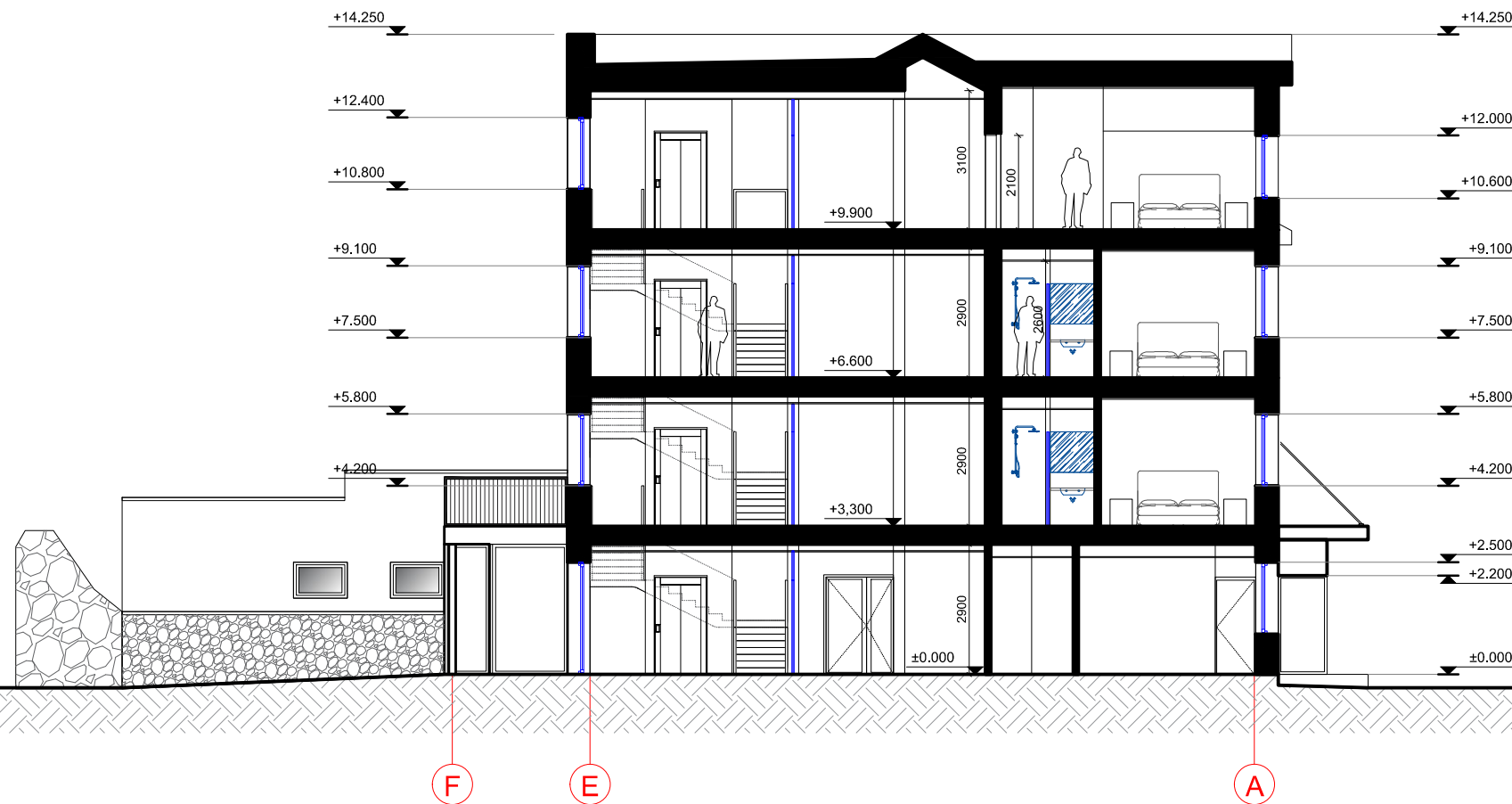

PJŪVIS A-A M 1:150

PASTABOS:

1. Matmenys pateikti milimetrais;
2. Altitudės pateiktos metrais;
3. ±0.00=XX.XX;
4. Įėjimo durų slenksčiai į pastatą negali būti aukštesni nei 20mm;
5. Visi matmenys ir kiekiai - projektiniai, privaloma tikslinti darbų metu;
6. Keisti betkuriuos projekto sprendinius galima tik gavus Projekto vadovo sutikimą.

		STATYBOS LEDIMUI; STATYBAI	
0	IŠLEIDIMO DATA	LAIDOS STATUSAS. KEITIMO PRIEŽASTIS (JEI TAIKOMA)	
LAIDA KVAL. PATV DOK. NR.		UAB DARNI ARCHITEKTŪRA [MONĖS KODAS 304842582 MAIRONIO G. 53-1, RADVILIŠKIS TEL.: 860606710, 860532654	PROJEKTO PAVADINIMAS: GAMYBOS PASKIRTIES PASTATO (UNIKALUS NR. 7196-3000-1088), PURIENŲ G. 2, RADVILIŠKYJE, REKONSTRAVIMO IR PASKIRTIES KEITIMO Į VIEŠBUČIŲ PASKIRTIES PASTATĄ, PROJEKTAS
	PARĖIGOS	VARDAS, PAVARDĖ	PARAŠAS
27828	PV	VILMA ADOMAITIENĖ	
	ARCH.	AUŠRA KARDZIENĖ	
LT	STATYTOJAS:	UAB "ALOYZO GRIGALIŪNO TRANSPORTAS"	
		2015-01-PP-SA. B5	
		LAPAS	LAPŲ
		5	11



FASADAS TARP AŠIŲ 1-6 M 1:150

ESAMAS PASTATAS

SUTARTINIAI ŽYMĖJIMAI

Žymuo	APDAILOS PAVADINIMAS
1	Struktūrinis fasado tinkas, 2 sl. (RAL 1001)
2	Struktūrinis fasado tinkas, 2 sl. (RAL 1013)
3	Mozaikinis cokolio tinkas (tamsiai pilkas)
4	Stiklas
5	Emalitas
6	Apskardinti ir/ar dažyti fasado elementai (RAL 7021)
7	Čerpinio profilio skarda (RAL 6001)

PASTABOS:

1. Matmenys pateikti milimetrais;
2. Altitudės pateiktos metrais;
3. ±0.00=XX.XX;
4. Įėjimo durų slenksčiai į pastatą negali būti aukštesni nei 20mm;
5. Visi matmenys ir kiekiai - projektiniai, privaloma tikslinti darbų metu;
6. Keisti betkuriuos projekto sprendinius galima tik gavus Projekto vadovo sutikimą.

		STATYBOS LEDIMUI; STATYBAI	
0	IŠLEIDIMO DATA	LAIDOS STATUSAS. KEITIMO PRIEŽASTIS (JEI TAIKOMA)	
LAIDA KVAL. PATV DOK. NR.		UAB DARNI ARCHITEKTŪRA [MONĖS KODAS 304842582 MAIRONIO G. 53-1, RADVILIŠKIS TEL.: 860606710, 860532654	
		PROJEKTO PAVADINIMAS: GAMYBOS PASKIRTIES PASTATO (UNIKALUS NR. 7196-3000-1088), PURIENŲ G. 2, RADVILIŠKYJE, REKONSTRAVIMO IR PASKIRTIES KEITIMO Į VIEŠBUČIŲ PASKIRTIES PASTATĄ, PROJEKTAS	
	PAREIGOS	VARDAS, PAVARDĖ	PARAŠAS
27828	PV	VILMA ADOMAITIENĖ	
	ARCH.	AUŠRA KARDZIENĖ	
STATYTOJAS:	UAB "ALOYZO GRIGALIŪNO TRANSPORTAS"		DOKUMENTO ZYMUO:
LT			2015-01-PP-SA. B6
		DOKUMENTO PAVADINIMAS:	LAIDA
		FASADAS TARP AŠIŲ 1-6 M 1:150	0
			LAPAS
			LAPŲ
		6	11

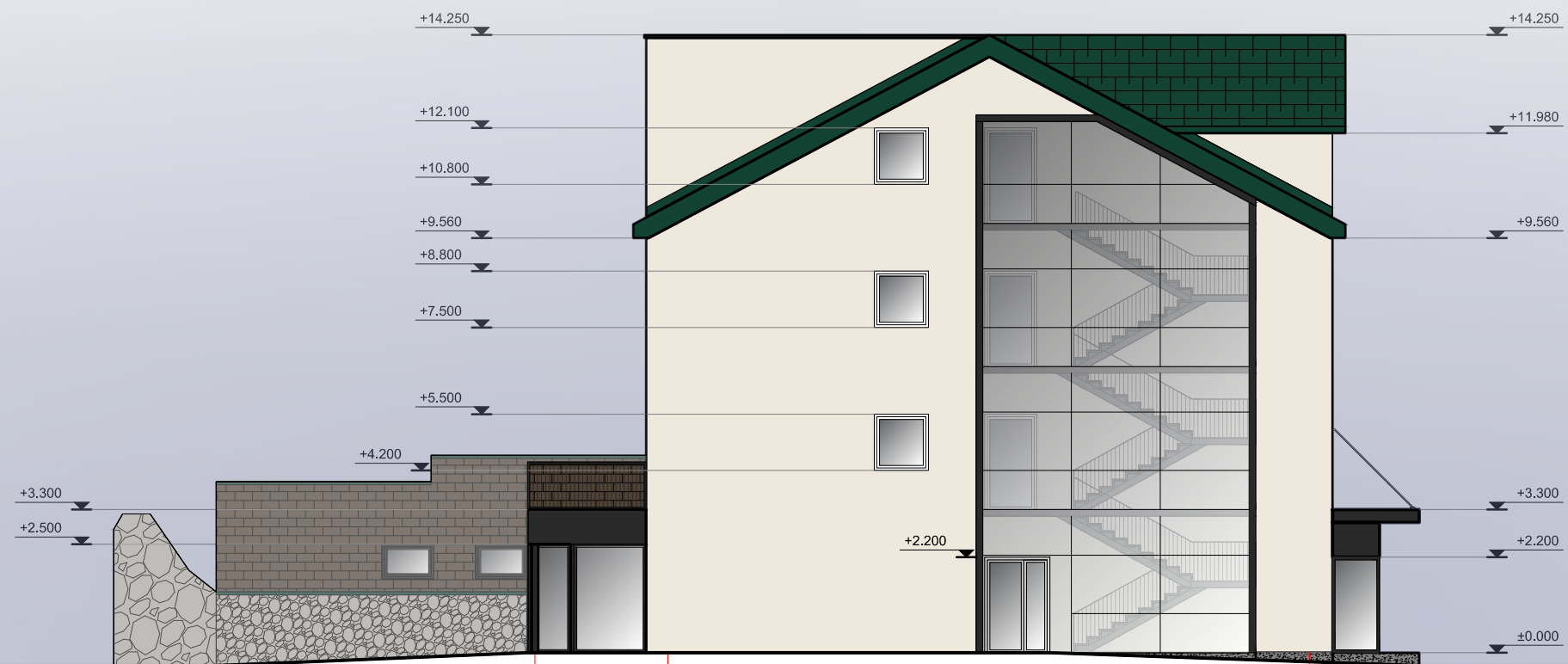

ESAMAS PASTATAS

F

E

FASADAS TARP AŠIŲ F-A M 1:150

A

SUTARTINIAI ŽYMĖJIMAI

Žymuo	APDAILOS PAVADINIMAS
1	Struktūrinis fasado tinkas, 2 sl. (RAL 1001)
2	Struktūrinis fasado tinkas, 2 sl. (RAL 1013)
3	Mozaikinis cokolio tinkas (tamsiai pilkas)
4	Stiklas
5	Emalitas
6	Apskardinti ir/ar dažyti fasado elementai (RAL 7021)
7	Čerpinio profilio skarda (RAL 6001)

		STATYBOS LEDIMUI; STATYBAI	
0	IŠLEIDIMO DATA	LAIDOS STATUSAS. KEITIMO PRIEŽASTIS (JEI TAIKOMA)	
LAIDA KVAL. PATV DOK. NR.		UAB DARNI ARCHITEKTŪRA [MONĖS KODAS 304842582 MAIRONIO G. 53-1, RADVILIŠKIS TEL.: 860606710, 860532654	
		PROJEKTO PAVADINIMAS: GAMYBOS PASKIRTIES PASTATO (UNIKALUS NR. 7196-3000-1088), PURIENŲ G. 2, RADVILIŠKYJE, REKONSTRAVIMO IR PASKIRTIES KEITIMO Į VIEŠBUČIŲ PASKIRTIES PASTATĄ, PROJEKTAS	
	PAREIGOS	VARDAS, PAVARDĖ	PARAŠAS
27828	PV	VILMA ADOMAITIENĖ	
	ARCH.	AUŠRA KARDZIENĖ	
LT	STATYTOJAS:	UAB "ALOYZO GRIGALIŪNO TRANSPORTAS"	
		DOKUMENTO ZYMUO:	2015-01-PP-SA. B7
		DOKUMENTO PAVADINIMAS:	FASADAS TARP AŠIŲ F-A M 1:150
		STATINIO NUMERIS IR PAVADINIMAS:	VIEŠBUTIS (1)
		DOKUMENTO ZYMUO:	LAPAS LAPŲ
		7	11



ESAMAS PASTATAS

FASADAS TARP AŠIŲ 6-1 M 1:150

SUTARTINIAI ŽYMĖJIMAI

Žymuo	APDAILOS PAVADINIMAS
1	Struktūrinis fasado tinkas, 2 sl. (RAL 1001)
2	Struktūrinis fasado tinkas, 2 sl. (RAL 1013)
3	Mozaikinis cokolio tinkas (tamsiai pilkas)
4	Stiklas
5	Emalitas
6	Apskardinti ir/ar dažyti fasado elementai (RAL 7021)
7	Čerpinio profilio skarda (RAL 6001)

		STATYBOS LEDIMUI; STATYBAI	
0	IŠLEIDIMO DATA	LAIDOS STATUSAS. KEITIMO PRIEŽASTIS (JEI TAIKOMA)	
LAIDA KVAL. PATV DOK. NR.		UAB DARNI ARCHITEKTŪRA [MONĖS KODAS 304842582 MAIRONIO G. 53-1, RADVILIŠKIS TEL.: 860606710, 860532654	
		PROJEKTO PAVADINIMAS: GAMYBOS PASKIRTIES PASTATO (UNIKALUS NR. 7196-3000-1088), PURIENŲ G. 2, RADVILIŠKYJE, REKONSTRAVIMO IR PASKIRTIES KEITIMO Į VIEŠBUČIŲ PASKIRTIES PASTATĄ, PROJEKTAS	
	PAREIGOS	VARDAS, PAVARDĖ	PARAŠAS
27828	PV	VILMA ADOMAITIENĖ	
	ARCH.	AUŠRA KARDZIENĖ	
	STATYTOJAS:	UAB "ALOYZO GRIGALIŪNO TRANSPORTAS"	
		STATINIO NUMERIS IR PAVADINIMAS: VIEŠBUTIS (1)	
		DOKUMENTO PAVADINIMAS: FASADAS TARP AŠIŲ 6-1 M 1:150	
		DOKUMENTO ŽYMUO: 2015-01-PP-SA. B8	
		LAPAS	LAPŲ
		8	11



		STATYBOS LEDIMUI; STATYBAI			
0	IŠLEIDIMO DATA	LAIDOS STATUSAS. KEITIMO PRIEŽASTIS (JEI TAIKOMA)			
LAI DA KVAL. PATV DOK. NR.		UAB DARNI ARCHITEKTŪRA ĮMONĖS KODAS 304842582 MAIRONIO G. 53-1, RADVILIŠKIS TEL.: 860606710, 860532654		PROJEKTO PAVADINIMAS: GAMYBOS PASKIRTIES PASTATO (UNIKALUS NR. 7196-3000-1088), PURIENŲ G. 2, RADVILIŠKYJE, REKONSTRAVIMO IR PASKIRTIES KEITIMO Į VIEŠBUČIŲ PASKIRTIES PASTATĄ, PROJEKTAS	
	PAREIGOS	VARDAS, PAVARDĖ	PARAŠAS	STATINIO NUMERIS IR PAVADINIMAS: VIEŠBUTIS (1)	
27828	PV	VILMA ADOMAITIENĖ			
	ARCH.	AUŠRA KARDZIENĖ		DOKUMENTO PAVADINIMAS: STATINIŲ SU GRETIMA URBANISTINE APLINKA VIZUALIZACIJA I	
LT	STATYTOJAS:	UAB "ALOYZO GRIGALIŪNO TRANSPORTAS"		DOKUMENTO ZYMŪS: 2015-01-PP-SA. B9	LAPAS LAPŲ 9 11



		STATYBOS LEDIMUI; STATYBAI	
0	IŠLEIDIMO DATA	LAIDOS STATUSAS. KEITIMO PRIEŽASTIS (JEI TAIKOMA)	
LAIDA KVAL. PATV DOK. NR.		UAB DARNI ARCHITEKTŪRA ĮMONĖS KODAS 304842582 MAIRONIO G. 53-1, RADVILIŠKIS TEL.: 860606710, 860532654	PROJEKTO PAVADINIMAS: GAMYBOS PASKIRTIES PASTATO (UNIKALUS NR. 7196-3000-1088), PURIENŲ G. 2, RADVILIŠKYJE, REKONSTRAVIMO IR PASKIRTIES KEITIMO Į VIEŠBUČIŲ PASKIRTIES PASTATĄ, PROJEKTAS
	PAREIGOS	VARDAS, PAVARDĖ	PARAŠAS
27828	PV	VILMA ADOMAITIENĖ	
	ARCH.	AUŠRA KARDZIENĖ	
LT	STATYTOJAS:	UAB "ALOYZO GRIGALIŪNO TRANSPORTAS"	
		STATINIO NUMERIS IR PAVADINIMAS:	VIEŠBUTIS (1)
		DOKUMENTO PAVADINIMAS:	STATINIŲ SU GRETIMA URBANISTINE APLINKA VIZUALIZACIJA 2
		DOKUMENTO ZYMŲ:	2015-01-PP-SA. B10
		LAPAS	LAPŲ
		10	11
		LAIDA	0



		STATYBOS LEDIMUI; STATYBAI			
0	IŠLEIDIMO DATA	LAIDOS STATUSAS. KEITIMO PRIEŽASTIS (JEI TAIKOMA)			
LADA KVAL. PATV DOK. NR.		UAB DARNI ARCHITEKTŪRA ĮMONĖS KODAS 304842582 MAIRONIO G. 53-1, RADVILIŠKIS TEL.: 860606710, 860532654		PROJEKTO PAVADINIMAS: GAMYBOS PASKIRTIES PASTATO (UNIKALUS NR. 7196-3000-1088), PURIENŲ G. 2, RADVILIŠKYJE, REKONSTRAVIMO IR PASKIRTIES KEITIMO Į VIEŠBUČIŲ PASKIRTIES PASTATĄ, PROJEKTAS	
	PARIGOS	VARDAS, PAVARDĖ	PARAŠAS	STATINIO NUMERIS IR PAVADINIMAS: VIEŠBUTIS (1)	
27828	PV	VILMA ADOMAITIENĖ		DOKUMENTO PAVADINIMAS: STATINIŲ SU GRETIMA URBANISTINE APLINKA VIZUALIZACIJA 3	
	ARCH.	AUŠRA KARDZIENĖ		LADA	0
LT	STATYTOJAS:	UAB "ALOYZO GRIGALIŪNO TRANSPORTAS"		DOKUMENTO ŽYMUO:	2015-01-PP-SA. B11
				LAPAS	LAPŲ
				11	11