

Statytojas: E. K.
Užsakovas: E. K.
Projektuotojas: MB „Postforma“
Projekto pavadinimas: Daugiabučio gyvenamojo namo M. Gimbutienės g. 10a, Kaune statybos projektas

Projekto numeris:

43

Statinio adresas: Kaunas, M. Gimbutienės g. 10A

Statinio (statinių) pavadinimas: (01) Daugiabutis gyvenamasis namas

Statybos rūšis: (01) Naujo statinio statyba

Statinio kategorija: (01) Neypatingas

Statinio projekto etapas: (PP) Projektiniai pasiūlymai

Bylos (segtuvo) laidos žymuo: 0

PP-1

PROJEKTINIAI PASIŪLYMAI

Pareigos

Parašas

V. Pavardė (atestato Nr.)

Projekto vadovas:

Tomas Kučinskas
(at. Nr. A 1699)

2020m. KAUNAS

DOKUMENTŲ ŽINIARAŠTIS

Eil. Nr.	Lapų	Laida	Brėžinio pavadinimas	Pastabos
Viršelis	1	0		
43-01-PP.DZ	1	0	Dokumentų žiniaraštis	
	1		Patvirtinta projektinių pasiūlymų rengimo užduotis	
43-01-PP.AR	2	0	Aiškinamasis raštas	
	1		BRĖŽINIAI	
43-00-PP-SP.B1	1	0	Sklypo planas M1:200	
43-01-PP-SA.B1	1	0	1 aukšto plano schema M1:200	
43-01-PP-SA.B2	1	0	2-3 aukšto plano schema M1:200	
43-01-PP-SA.B3	1	0	4 aukšto plano schema M1:200	
43-01-PP-SA.B4	1	0	5 aukšto plano schema M1:200	
43-01-PP-SA.B5	1	0	Fasadai	
	1	0	Vizualizacija 1. Bendrasis vaizdas	
	1	0	Vizualizacija 2. Bendrasis vaizdas	
	1	0	Vizualizacija 3. Bendrasis vaizdas	
	1		PRIEDAI	
	1		Įgaliojimai	
	3		Nekilnojamojo turto registro centrinio duomenų banko išrašas apie sklypą ir pastatus	
	1		Žemės sklypo planas	
	8		Kadastrinė byla	
Viso:	29			

0	2020-05-15	Užsakovui perduoti			
LAIDA	IŠLEIDIMO DATA	LAIDOS STATUSAS. KEITIMO PRIEŽASTIS (JEI TAIKOMA)			
KVAL. PATV. DOK. NR.			MB „Postforma“ +370 688 00857 info@postforma.lt Laisvės al. 59, LT-44305 Kaunas		
A 1699	PV	Tomas Kučinskas			
A 1876	PDV	Vaiva Jakubėnienė			
			STATINIO PROJEKTO PAVADINIMAS		
			Daugiabučio gyvenamojo namo M. Gimbutienės g. 10a, Kaune statybos projektas		
			STATINIO NUMERIS IR PAVADINIMAS		
			01 - Daugiabutis gyvenamasis namas		
			DOKUMENTO PAVADINIMAS		LAIDA
			Dokumentų žiniaraštis		0
LT	STATYTOJAS IR UŽSAKOVAS		DOKUMENTO ŽYMUO		LAPAS
	UAB „Senekta“		43-01-PP-DZ		LAPŲ
				1	1

PROJEKTINIŲ PASIŪLYMŲ RENGIMO UŽDUOTIS

1. **Užsakovas (Statytojas):** E K
2. **Komplekso Nr.:** 43
3. **Statinio pavadinimas:** Daugiabučio gyvenamojo namo M. Gimbutienės g. 10a, Kaune statybos projektas
4. **Projektuotojas:** MB „Postforma“, Laisvės al. 59, Kaunas.
5. **Projektavimo stadija:** Projektiniai pasiūlymai.
6. **Statybos vieta:** M. Gimbutienės g. 10a, Kaunas.
7. **Statinio kategorija:** Neypatingas statinys.
8. **Statybos rūšis:** Naujo statinio statyba
9. **Statinio pagrindinė naudojimo paskirtis:** gyvenamosios paskirties (trijų ir daugiau butų (daugiabutis) pastatas.
10. **Projektinių pasiūlymų paskirtis:** Parengti ~1950 m² bendro ploto gyvenamosios paskirties pastato naujos statybos projektinius pasiūlymus. Sklype esantis gyvenamosios paskirties pastatas su priklausiniais griaunami. Projekto tikslas išreikšti statytojo sumanyto projektuoti statinio architektūros ir kitų pagrindinių sprendinių idėją; informuoti visuomenę apie visuomenei svarbaus statinio numatomą projektavimą.
11. **Žemės sklypo ir statinio rodikliai:**
 - a. Sklypo plotas: 2000 m²;
 - b. Esamas sklypo užstatymo plotas 157m²; sklypo projektinis užstatymo plotas: ~ 453 m²;
 - c. Esamas sklypo intensyvumas 7%; sklypo projektinis intensyvumas: ~ 98%;
 - d. Esamas sklypo tankumas 7%; sklypo projektinis tankumas: 23%;
 - e. Pastato bendrasis plotas ~ 1950 m²;
 - f. Sklypo esamas apželdinimo plotas - 87%, projektinis - 39%;
 - g. Sklypo paskirtis: Kita, daugiabučių gyvenamųjų namų statybos;
 - h. Butų skaičius po rekonstravimo- 20 vnt.;
 - i. Parkavimo vietų skaičius sklype: 16 vnt.;
 - j. Parkavimo skaičius garaže: 4 vnt.;
 - k. Planuojamas aukštų skaičius - 5;
 - l. Planuojamas pastato aukštis ~ 17,5 m;
 - m. Planuojama energinio naudingumo klasė: A++.
12. **Projektinių pasiūlymų sudėtis:**
 - o Aiškinamasis raštas
 - o Sklypo plano schema;
 - o Pastato aukštų planų schemas;
 - o Pastato fasadų ir pjūvių brėžiniai;
 - o Projektinių pasiūlymų vaizdinė informacija.
13. **Statytojo patiekiami dokumentai:**
 - a. VĮ registų centras nekilnojamo turto registro pažymėjimas apie nekilnojamojo turto registre įregistruotą nekilnojamąjį turtą ir teises į jį;
 - b. Žemės sklypo kadastro planas;
 - c. Esamo statinių kadastriniai duomenys;
 - d. Žemės sklypo toponotauka.

E K

PROJEKTINIŲ PASIŪLYMŲ AIŠKINAMASIS RAŠTAS

Statinio ar jo dalies statybos vieta: Daugiabučio gyvenamojo namo M. Gimbutienės g. 10a, Kaune statybos projektas

Statinio ar jo dalies pagrindinė naudojimo paskirtis: gyvenamosios paskirties pastatas.

Žemės sklypo teritorijos naudojimo reglamento parametrai:

Žemės sklypo naudojimo paskirtis- kita, naudojimo būdas- gyvenamosios teritorijos, mažaaukščių gyvenamųjų namų statybos.

Žemės sklypui nustatyti apribojimai:

Specialiosios žemės ir miško naudojimo sąlygos:

- XLIX. Vandentiekio, lietaus ir fekalinės kanalizacijos tinklų ir įrenginių apsaugos zonos
- XLVIII. Šilumos ir karšto vandens tiekimo tinklų apsaugos zonos
- VI. Elektros linijų apsaugos zonos
- IX. Dujotiekių apsaugos zonos
- I. Ryšių linijų apsaugos zonos

Pavadinimas	Mato vienetas	Kiekis	Pastabos
SKLYPAS			
1. sklypo plotas	m ²	2000	
2. sklypo užstatymo intensyvumas	%	98	
3. sklypo užstatymo tankis	%	23	
4. Sklypo užstatymo plotas	m ²	453	
5. Sklypo apželdintas plotas/ apželdinimo procentas,	m ² / %	711/35	

0	2020-05-15	Užsakovui perduoti			
LAIDA	IŠLEIDIMO DATA	LAIDOS STATUSAS. KEITIMO PRIEŽASTIS (JEI TAIKOMA)			
KVAL. PATV. DOK. NR.			MB „Postforma“ +370 688 00857 info@postforma.lt Laisvės al. 59, LT-44305 Kaunas		
			STATINIO PROJEKTO PAVADINIMAS Daugiabučio gyvenamojo namo M. Gimbutienės g. 10a, Kaune statybos projektas		
A 1699	PV	Tomas Kučinskas	STATINIO NUMERIS IR PAVADINIMAS 01 - Daugiabutis gyvenamasis namas		
A 1876	PDV	Vaiva Jakubėnienė			
	PDA		DOKUMENTO PAVADINIMAS Aiškinamasis raštas		LAIDA 0
LT	STATYTOJAS IR UŽSAKOVAS UAB „Senekta“		DOKUMENTO ŽYMUO 43-01-PP-AR		LAPAS 1
					LAPŲ 2

Statinio (pastato) techniniai ir paskirties rodikliai (tarp jų gamybos, kitos planuojamos ūkinės veiklos, paslaugų kiekis, butų, vietų skaičius ir kt.):

Pavadinimas	Mato vienetas	Kiekis	Pastabos
PASTATAI			
1. Pastato paskirties rodikliai (gamybos, kitos planuojamos ūkinės veiklos, paslaugų apimtis, butų, vietų, lovų, bendras ir aptarnaujamų žmonių skaičius, kiti rodikliai).			
2. Pastato bendrasis plotas.*	m ²	1950	
3. Pastato naudingas plotas	m ²	1220	
4. Pastato tūris.*	m ³	7890	
5. Aukštų skaičius.*	vnt.	5	
6. Pastato aukštis.*	m	17,5	
7. Butų skaičius	Vnt.	20	
7.1 2 kambarių	Vnt.	2	
7.2 2 kambarių	Vnt.	4	
7.2 4 kambarių	Vnt.	14	
8. Energinio naudingumo klasė		A++	
9. Pastato (patalpų) akustinio komforto sąlygų klasė		C	
10. Statinio atsparumo ugniai laipsnis		II	

Statinio statybos rūšis: nauja statyba

Projektuojamų statinių sąrašas: Daugiabutis gyvenamasis namas.

Projektinių pasiūlymų sprendiniai:

Pastato paskirtis- Naujai statomas daugiabutis gyvenamasis namas. Sklype esantys pastatai griunami, jų vietoje statomas naujas daugiabutis namas. Projekto tikslas išreikšti statytojo sumanyto projektuoti statinio architektūros ir kitų pagrindinių sprendinių idėją; informuoti visuomenę apie visuomenei svarbaus statinio numatomą projektavimą.

Privažiavimas prie pastato iš M. Gimbutienės gatvės. Į sklypą numatytas 1 įvažiavimas. Šalia pastato numatyta 16 vietų automobiliams ir 4 automobiliai pastato pirmame aukšte.

Laikančiųjų konstrukcijų ir išorinių atitvarų parinkimo motyvai:

Laikančios konstrukcijos parinktos atsižvelgiant į pastato paskirtį bei statytojo techninę užduotį.

Pamatai – gręžtiniai poliai su rostverku;

Sienos – mūras;

Stogas – sutapdintas, g/b plokštės ir prilydoma danga.

43-01-PP-AR	Lapas	Lapų	Laida
	2	2	0

BRÉŽINIAI

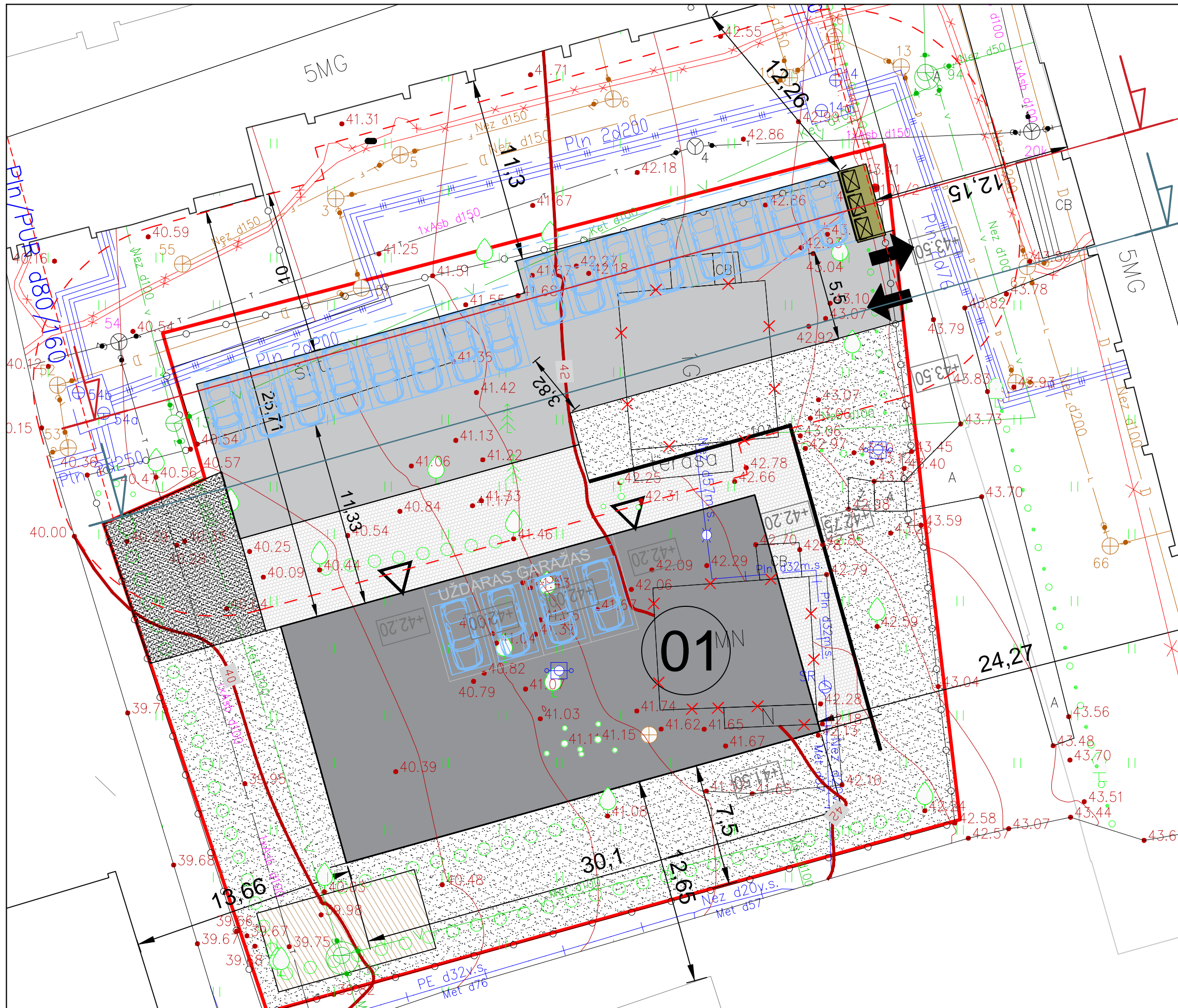

PASTATŲ EKSPLIKACIJA		
ŽYMĖJIMAS	PAVADINIMAS	
①	GYVENAMISIS DAUGIABUTIS NAMAS	
DANGŲ EKSPLIKACIJA		
ŽYMĖJIMAS	PAVADINIMAS	KIEKIS
[Pattern]	TRINKELĖS	
[Pattern]	ASFALTO VAŽIUOJAMOJI DANGA	
[Pattern]	VEJA	
[Pattern]	VAIKŲ ŽAIDIMŲ AIKŠTELĖ	
[Pattern]	SUTANKINTA DANGA GAISRINIAMS AUTOMOBILIAMS VAŽIUOTI	

SUTARTINIAI ŽYMĖJIMAI	
ŽYMĖJIMAS	PAVADINIMAS
[Red line]	SKLYPO RIBA (TVORA)
[Dashed red line]	SANITARINĖ APSAUGOS ZONA
[Red 'x' symbols]	ESAMI GRIAUNAMI PASTATAI
[Thick black line]	PROJEKTUOJAMAS PASTATAS
[Black arrow]	PAGRINDINIS SKLYPO PRIVAŽIAVIMAS
[Thin black arrow]	PROJEKTUOJAMO PASTATO ĮĖJIMAI
[Green rectangle]	ŠIUKŠLIŲ KONTEINERIAI
[Car icon]	AUTOMOBILIŲ STOVĖJIMO VIETOS SKLYPE (20 VNT.)

PASTABA:
 INSOLIACIJOS REIKALAVIMAI ĮVERTINTI,
 DETALESNI SKAIČIAVIMAI BUS ATLIKTI
 TECHNINIO DARBO PROJEKTO METU

Daugiabučio gyvenamojo namo
 M. Gimbutienės g. 10a, Kaune
 statybos projektas

SKLYPO PLANAS

postforma

MB "Postforma"
 +370 681 53853
 info@postforma.lt
 Laisvės al. 59, Kaunas

LAPAS	LAPŲ
1	1

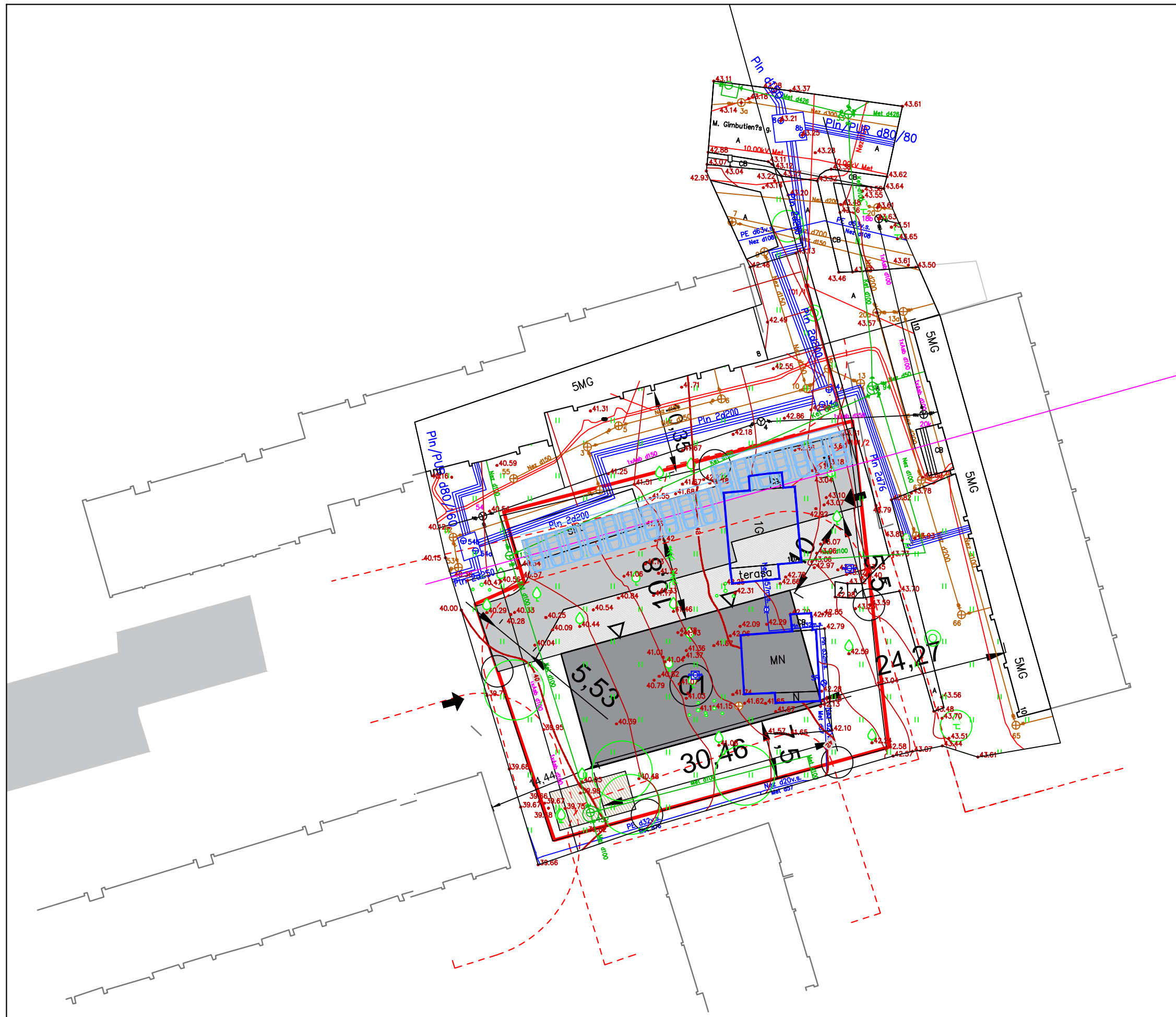

PASTATŲ EKSPLIKACIJA		
ŽYMĖJIMAS	PAVADINIMAS	
01	GYVENAMISIS DAUGIABUTIS NAMAS	
DANGŲ EKSPLIKACIJA		
ŽYMĖJIMAS	PAVADINIMAS	KIEKIS
[Pattern]	TRINKELĖS	
[Pattern]	ASFALTO VAŽIUOJAMOJI DANGA	
[Pattern]	VEJA	
[Pattern]	VAIKŲ ŽAIDIMŲ AIKŠTELĖ	

SUTARTINIAI ŽYMĖJIMAI	
ŽYMĖJIMAS	PAVADINIMAS
[Red line]	SKLYPO RIBA (TVORA)
[Dashed red line]	SANITARINĖ APSAUGOS ZONA
[Blue line]	ESAMI PASTATAI
[Grey line]	PROJEKTUOJAMAS PASTATAS
[Arrow]	PAGRINDINIS SKLYPO PRIVAŽIAVIMAS
[Triangle]	PROJEKTUOJAMO PASTATO JĖJIMAI
[Green box]	ŠIUOKŠLIŲ KONTEINERIAI
[Car icon]	AUTOMOBILIŲ STOVĖJIMO VIETOS SKLYPE (20 VNT.)

Daugiabučio gyvenamojo namo
M. Gimbutienės g. 10A, Kaune rekonstravimo projektas

SKLYPO PLANAS
M 1:500



MB "Postforma"
+370 681 53853
info@postforma.lt
Laisvės al. 59, Kaunas

LAPAS	LAPŲ
1	1

EKSPLIKACIJA								
LAIPTINĖ IR AUKŠTAS	BUTAS	PATALPOS NR.	PATALPOS PAVADINIMAS	PLOTAS	ILGIS	PLOTIS		
		03	GARAŽAS	13.91 M2	2727	5100		
		04	GARAŽAS	13.41 M2	2630	5100		
		05	GARAŽAS	13.41 M2	2630	5100		
		06	GARAŽAS	13.91 M2	2727	5100		
		07	PAGALBINĖ PATALPA	4.80 M2	2727	1760		
		08	PAGALBINĖ PATALPA	4.63 M2	2630	1760		
		09	PAGALBINĖ PATALPA	4.63 M2	2630	1760		
		10	PAGALBINĖ PATALPA	4.80 M2	2727	1760		
						73.50 M2		
		A1.	1	01	HOLAS	8.26 M2	2707	3738.61
02	SVETAINĖ IR VIRTUVĖ			26.29 M2	4172	6500		
03	MIEGAMASIS			13.19 M2	2700	4886		
04	VONIA			4.03 M2	2700	14.94		
05	VONIA			4.05 M2	2700	1500		
06	VAIKŲ KAMBARYS			14.47 M2	2700	5360		
07	VAIKŲ KAMBARYS			11.75 M2	2707	4340.39		
				82.05 M2				
	2	01	HOLAS	1.66 M2	1652	1006.59		
		02	SVETAINĖ IR VIRTUVĖ	26.61 M2	5373	6500		
		03	VONIA	3.93 M2	2630	14.94		
		04	MIEGAMASIS	11.43 M2	2630	4886		
				43.63 M2				
	3	01	HOLAS	1.66 M2	1652	1006.59		
		02	SVETAINĖ IR VIRTUVĖ	26.61 M2	5373	6500		
		03	VONIA	3.93 M2	2630	14.94		
		04	MIEGAMASIS	11.43 M2	2630	4886		
				43.63 M2				
B1.	4	01	HOLAS	8.28 M2	2707	3739.61		
		02	SVETAINĖ IR VIRTUVĖ	26.23 M2	4172	6500		
		03	MIEGAMASIS	13.19 M2	2700	4886		
		04	VAIKŲ KAMBARYS	14.47 M2	2700	5360		
		05	VONIA	4.03 M2	2700	14.94		
		06	VONIA	4.05 M2	2700	1500		
		07	VAIKŲ KAMBARYS	11.75 M2	2707	4340.39		
				82.01 M2				
				324.84 M2				

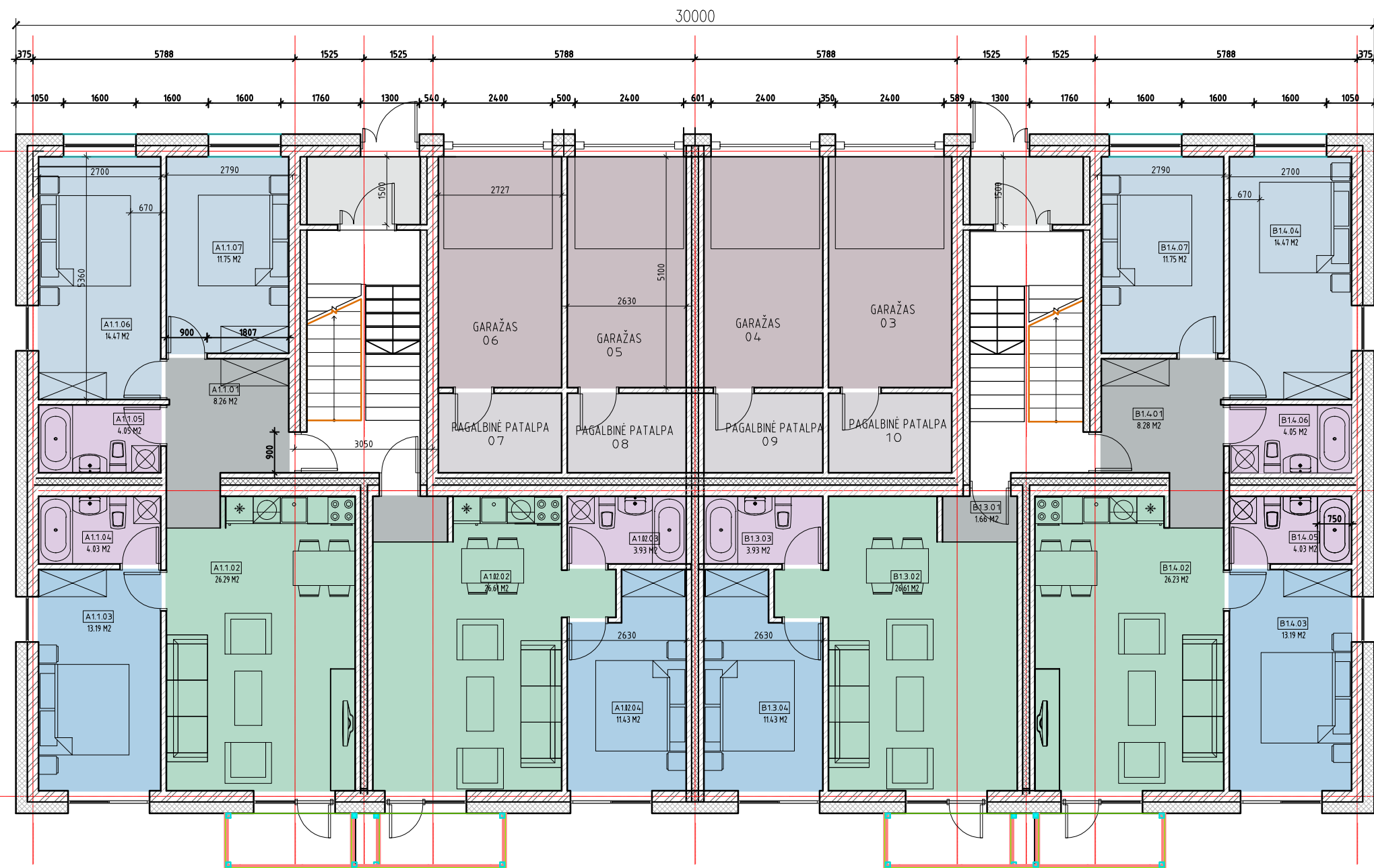

PATALPŲ EKSPLIKACIJA

01	HOLAS	8.26 M2
02	SVETAINĖ IR VIRTUVĖ	26.29 M2
03	MIEGAMASIS	13.19 M2
04	VONIA	4.03 M2
05	VONIA	4.05 M2
06	VAIKŲ KAMBARYS	14.47 M2
07	VAIKŲ KAMBARYS	11.75 M2
		82.05 M2

PATALPŲ EKSPLIKACIJA

01	HOLAS	1.66 M2
02	SVETAINĖ IR VIRTUVĖ	26.61 M2
03	VONIA	3.93 M2
04	MIEGAMASIS	11.43 M2
		43.63 M2

PATALPŲ EKSPLIKACIJA

01	HOLAS	1.66 M2
02	SVETAINĖ IR VIRTUVĖ	26.61 M2
03	VONIA	3.93 M2
04	MIEGAMASIS	11.43 M2
		43.63 M2

PATALPŲ EKSPLIKACIJA

01	HOLAS	8.28 M2
02	SVETAINĖ IR VIRTUVĖ	26.23 M2
03	MIEGAMASIS	13.19 M2
04	VAIKŲ KAMBARYS	14.47 M2
05	VONIA	4.03 M2
06	VONIA	4.05 M2
07	VAIKŲ KAMBARYS	11.75 M2
		82.01 M2

PASTABA: Rekonstruojant pastatą paliekama dalis esamų sienų.

Daugiabučio gyvenamojo namo
M. Gimbutienės g. 1A, Kaune statybos projektas

1 AUKŠTO PLANAS

posforma

MB "Postforma"
+370 681 53853
info@postforma.lt
Laisvės al. 59, Kaunas

LAPAS

1

LAPŲ

1

EKSPLIKACIJA							
LAIPTINĖ IR AUKŠTAS	BUTAS	PATALPOS NR.	PATALPOS PAVADINIMAS	PLOTAS	ILGIS	PLOTIS	
A2.	5	01	HOLAS	8.26 M2	2707	3738.61	
		02	SVETAINĖ IR VIRTUVĖ	26.22 M2	4162	6500	
		03	MIEGAMASIS	13.19 M2	2700	4886	
		04	VONIA	4.05 M2	2700	1500	
		05	VONIA	4.03 M2	2700	1494	
		06	VAIKŲ KAMBARYS	14.47 M2	2700	5360	
		07	VAIKŲ KAMBARYS	11.75 M2	2707	4340.39	
				81.99 M2			
	6	01	HOLAS	8.26 M2	2707	3738.61	
		02	SVETAINĖ IR VIRTUVĖ	26.22 M2	4162	6500	
		03	MIEGAMASIS	12.85 M2	2630	4886	
		04	VONIA	3.95 M2	2630	1500	
		05	VONIA	3.93 M2	2630	1494	
		06	VAIKŲ KAMBARYS	14.10 M2	2635	5360	
07		VAIKŲ KAMBARYS	11.75 M2	2707	4340.39		
			81.06 M2				
B2.	7	01	HOLAS	8.26 M2	2707	3738.61	
		02	SVETAINĖ IR VIRTUVĖ	26.22 M2	4162	6500	
		03	MIEGAMASIS	12.85 M2	2630	4886	
		04	VONIA	3.95 M2	2630	1500	
		05	VONIA	3.93 M2	2630	1494	
		06	VAIKŲ KAMBARYS	14.10 M2	2635	5360	
		07	VAIKŲ KAMBARYS	11.75 M2	2707	4340.39	
				81.06 M2			
	8	01	HOLAS	8.26 M2	2707	3738.61	
		02	SVETAINĖ IR VIRTUVĖ	26.22 M2	4162	6500	
		03	MIEGAMASIS	13.19 M2	2700	4886	
		04	VONIA	4.05 M2	2700	1500	
		05	VONIA	4.03 M2	2700	1494	
		06	VAIKŲ KAMBARYS	14.47 M2	2700	5360	
07		VAIKŲ KAMBARYS	11.75 M2	2707	4340.39		
			81.99 M2				
			326.10 M2				

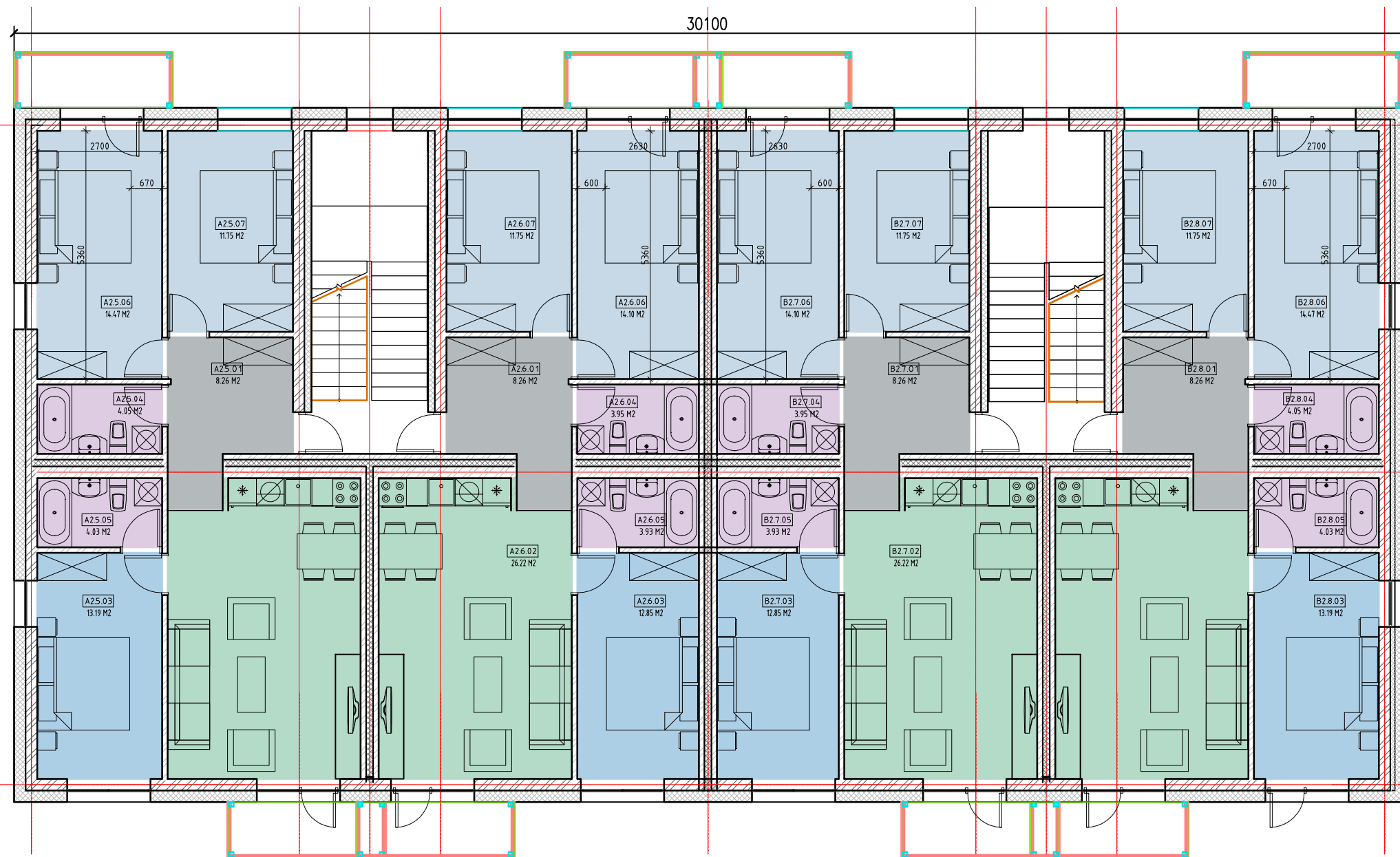

PATALPŲ EKSPLIKACIJA

01	HOLAS	8.26 M2
02	SVETAINĖ IR VIRTUVĖ	26.22 M2
03	MIEGAMASIS	13.19 M2
04	VONIA	4.05 M2
05	VONIA	4.03 M2
06	VAIKŲ KAMBARYS	14.47 M2
07	VAIKŲ KAMBARYS	11.75 M2
		81.99 M2

PATALPŲ EKSPLIKACIJA

01	HOLAS	8.26 M2
02	SVETAINĖ IR VIRTUVĖ	26.22 M2
03	MIEGAMASIS	12.85 M2
04	VONIA	3.95 M2
05	VONIA	3.93 M2
06	VAIKŲ KAMBARYS	14.10 M2
07	VAIKŲ KAMBARYS	11.75 M2
		81.06 M2

PATALPŲ EKSPLIKACIJA

01	HOLAS	8.26 M2
02	SVETAINĖ IR VIRTUVĖ	26.22 M2
03	MIEGAMASIS	12.85 M2
04	VONIA	3.95 M2
05	VONIA	3.93 M2
06	VAIKŲ KAMBARYS	14.10 M2
07	VAIKŲ KAMBARYS	11.75 M2
		81.06 M2

PATALPŲ EKSPLIKACIJA

01	HOLAS	8.26 M2
02	SVETAINĖ IR VIRTUVĖ	26.22 M2
03	MIEGAMASIS	13.19 M2
04	VONIA	4.05 M2
05	VONIA	4.03 M2
06	VAIKŲ KAMBARYS	14.47 M2
07	VAIKŲ KAMBARYS	11.75 M2
		81.99 M2

EKSPLIKACIJA							
LAIPTINĖ IR AUKŠTAS	BUTAS	PATALPOS NR.	PATALPOS PAVADINIMAS	PLOTAS	ILGIS	PLOTIS	
A4-5.	13	01	HOLAS	6.71 M2	2707	2619.61	
		02	VONIA	4.03 M2	2700	14.94	
		03	MIEGAMASIS	14.49 M2	2700	5366	
		04	VAIKŲ KAMBARYS	9.91 M2	2707	4240.39	
		05	SVETAINĖ IR VIRTUVĖ	30.81 M2	5527	6980	
		06	VONIA	4.03 M2	2700	14.94	
					69.98 M2		
	14	01	HOLAS	5.98 M2	4172	14.94	
		02	VONIA	4.03 M2	2700	14.94	
		03	MIEGAMASIS	18.66 M2	3820	4886	
		04	VAIKŲ KAMBARYS	12.73 M2	3052	4886	
		05	SVETAINĖ IR VIRTUVĖ	25.24 M2	5373	6500	
		06	VONIA	4.03 M2	2700	14.94	
		07	MIEGAMASIS	11.78 M2	2700	4886	
					82.46 M2		
	15	01	HOLAS	5.98 M2	4172	14.94	
		02	VONIA	3.93 M2	2630	14.94	
		03	MIEGAMASIS	18.32 M2	3750	4886	
		04	VAIKŲ KAMBARYS	12.73 M2	3052	4886	
		05	SVETAINĖ IR VIRTUVĖ	25.24 M2	5373	6500	
		06	VONIA	3.93 M2	2630	14.94	
07		MIEGAMASIS	11.43 M2	2630	4886		
				81.56 M2			
16	01	HOLAS	6.71 M2	2707	2619.61		
	02	VONIA	3.93 M2	2630	14.94		
	03	MIEGAMASIS	14.11 M2	2630	5366		
	04	VAIKŲ KAMBARYS	9.91 M2	2707	4240.39		
	05	SVETAINĖ IR VIRTUVĖ	30.43 M2	5457	6980		
	06	VONIA	3.93 M2	2630	14.94		
				69.02 M2			
17	01	HOLAS	6.71 M2	2707	2619.61		
	02	VONIA	3.93 M2	2630	14.94		
	03	MIEGAMASIS	14.11 M2	2630	5366		
	04	VAIKŲ KAMBARYS	9.91 M2	2707	4240.39		
	05	SVETAINĖ IR VIRTUVĖ	30.43 M2	5457	6980		
	06	VONIA	3.93 M2	2630	14.94		
				69.02 M2			
18	01	HOLAS	5.98 M2	4172	14.94		
	02	VONIA	3.93 M2	2630	14.94		
	03	MIEGAMASIS	18.32 M2	3750	4886		
	04	VAIKŲ KAMBARYS	12.73 M2	3052	4886		
	05	SVETAINĖ IR VIRTUVĖ	25.24 M2	5373	6500		
	06	VONIA	3.93 M2	2630	14.94		
	07	MIEGAMASIS	11.43 M2	2630	4886		
				81.56 M2			
19	01	HOLAS	5.98 M2	4172	14.94		
	02	VONIA	4.03 M2	2700	14.94		
	03	MIEGAMASIS	18.66 M2	3820	4886		
	04	VAIKŲ KAMBARYS	12.73 M2	3052	4886		
	05	SVETAINĖ IR VIRTUVĖ	25.24 M2	5373	6500		
	06	VONIA	4.03 M2	2700	14.94		
	07	MIEGAMASIS	11.78 M2	2700	4886		
				82.46 M2			
20	01	HOLAS	6.71 M2	2707	2619.61		
	02	VONIA	4.03 M2	2700	14.94		
	03	MIEGAMASIS	14.49 M2	2700	5366		
	04	VAIKŲ KAMBARYS	9.91 M2	2707	4240.39		
	05	SVETAINĖ IR VIRTUVĖ	30.81 M2	5527	6980		
	06	VONIA	4.03 M2	2700	14.94		
					69.98 M2		
				606.04 M2			

PATALPŲ EKSPLIKACIJA

01	HOLAS	6.71 M2
02	VONIA	4.03 M2
03	MIEGAMASIS	14.49 M2
04	VAIKŲ KAMBARYS	9.91 M2
05	SVETAINĖ IR VIRTUVĖ	30.81 M2
06	VONIA	4.03 M2
		69.98 M2

PATALPŲ EKSPLIKACIJA

01	HOLAS	6.71 M2
02	VONIA	3.93 M2
03	MIEGAMASIS	14.11 M2
04	VAIKŲ KAMBARYS	9.91 M2
05	SVETAINĖ IR VIRTUVĖ	30.43 M2
06	VONIA	3.93 M2
		69.02 M2

PATALPŲ EKSPLIKACIJA

01	HOLAS	6.71 M2
02	VONIA	3.93 M2
03	MIEGAMASIS	14.11 M2
04	VAIKŲ KAMBARYS	9.91 M2
05	SVETAINĖ IR VIRTUVĖ	30.43 M2
06	VONIA	3.93 M2
		69.02 M2

PATALPŲ EKSPLIKACIJA

01	HOLAS	6.71 M2
02	VONIA	4.03 M2
03	MIEGAMASIS	14.49 M2
04	VAIKŲ KAMBARYS	9.91 M2
05	SVETAINĖ IR VIRTUVĖ	30.81 M2
06	VONIA	4.03 M2
		69.98 M2

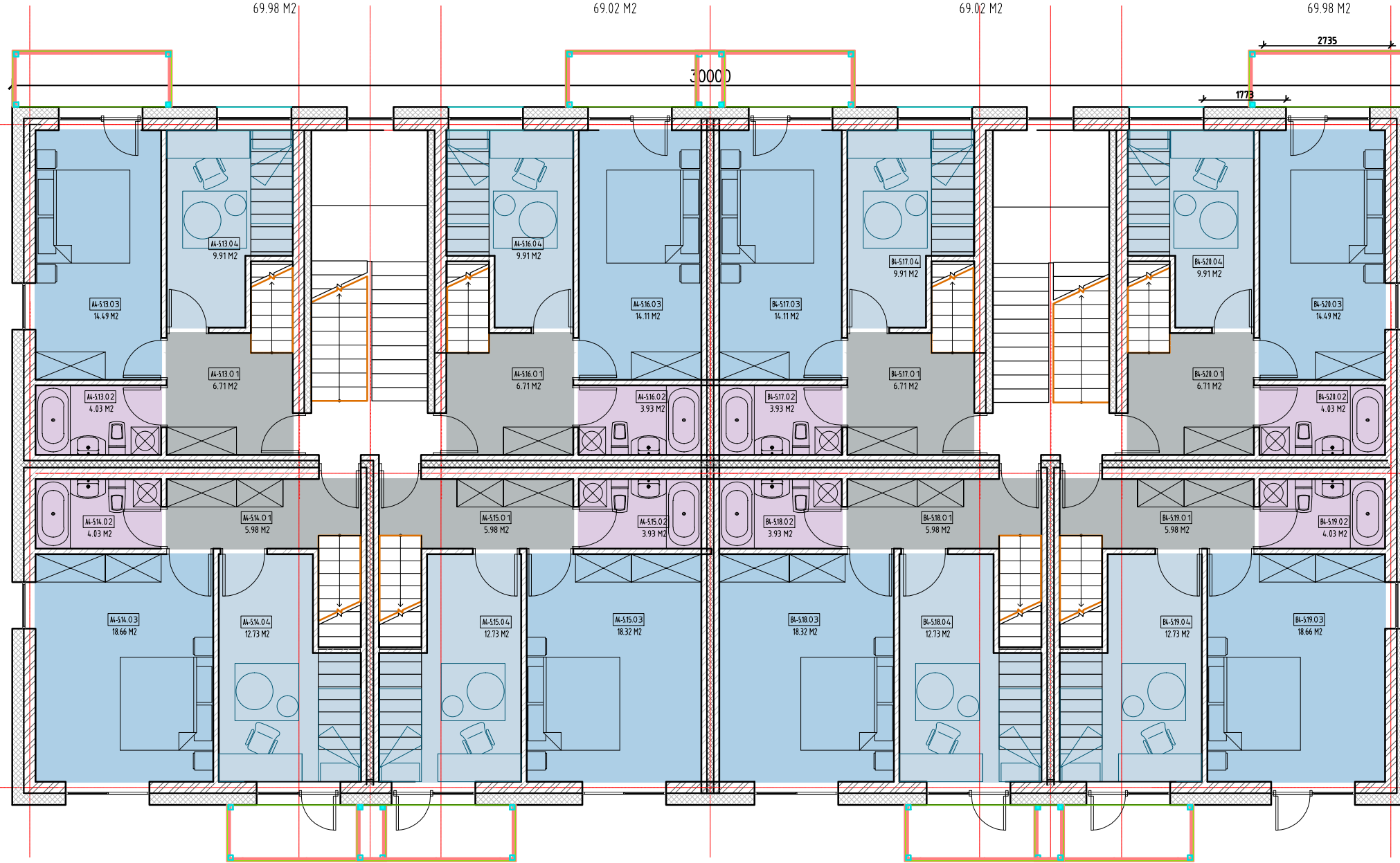

PATALPŲ EKSPLIKACIJA

01	HOLAS	5.98 M2
02	VONIA	4.03 M2
03	MIEGAMASIS	18.66 M2
04	VAIKŲ KAMBARYS	12.73 M2
05	SVETAINĖ IR VIRTUVĖ	25.24 M2
06	VONIA	4.03 M2
07	MIEGAMASIS	11.78 M2
		82.46 M2

PATALPŲ EKSPLIKACIJA

01	HOLAS	5.98 M2
02	VONIA	3.93 M2
03	MIEGAMASIS	18.32 M2
04	VAIKŲ KAMBARYS	12.73 M2
05	SVETAINĖ IR VIRTUVĖ	25.24 M2
06	VONIA	3.93 M2
07	MIEGAMASIS	11.43 M2
		81.56 M2

PATALPŲ EKSPLIKACIJA

01	HOLAS	5.98 M2
02	VONIA	3.93 M2
03	MIEGAMASIS	18.32 M2
04	VAIKŲ KAMBARYS	12.73 M2
05	SVETAINĖ IR VIRTUVĖ	25.24 M2
06	VONIA	3.93 M2
07	MIEGAMASIS	11.43 M2
		81.56 M2

PATALPŲ EKSPLIKACIJA

01	HOLAS	5.98 M2
02	VONIA	4.03 M2
03	MIEGAMASIS	18.66 M2
04	VAIKŲ KAMBARYS	12.73 M2
05	SVETAINĖ IR VIRTUVĖ	25.24 M2
06	VONIA	4.03 M2
07	MIEGAMASIS	11.78 M2
		82.46 M2

