

**UŽDAROJI AKCINĖ BENDROVĖ  
"RUSNĖ"**

**OBJEKTAS Nr. 2020-XX**

**LT-44313 KAUNAS  
MIŠKO 30 - 78  
TEL. 8-37 32 03 65 faks. 8-37 32 00 25  
Mob. (8-699) 34205  
www.rusne.lt, rusne@rusne.lt**

**STATYTOJAS:**

UAB "OKSETA"

**STATYBOS VIETA:**

PRAMONĖS PR. 44, KAUNO M.

**STATINYS:**

PREKYBOS PASKIRTIES PASTATO - OPERATORINĖS (UNIK. NR. 4400-0889-7443) REKONSTRAVIMO IR PASLAUGŲ PASKIRTIES PASTATO - AUTOMATINĖS AUTOMOBILIŲ PLOVYKLOS, PRAMONĖS PR. 44, KAUNO M., STATYBOS PROJEKTAS

**STATYBOS RŪŠIS:**

REKONSTRAVIMAS, NAUJA STATYBA

**STATYBOS KATEGORIJA:**

YPATINGASIS STATINYS

**STADIJA:**

PP

**DALIS:**

PROJEKTINIAI PASIŪLYMAI  
2020-XX-PP

DIREKTORIUS

A.MAČIONIS

PROJEKTO VADOVAS

A.MAČIONIS

PROJEKTO VADOVAS ATESTUOTAS AM 2012-12-19 Nr 1450  
ĮMONĖS KODAS 132754130

KAUNAS, 2020

**BYLOS DOKUMENTŲ SUDĖTIES ŽINIARAŠTIS**
**TEKSTINIŲ DOKUMENTŲ ŽINIARAŠTIS**

Dokumento žymuo	Lapų sk.	Laida	Statinio projekto dalies pavadinimas	Pastabos
2020-XX-PP.BSZ	1	0	Bylos dokumentų žiniaraštis	
	1	0	Objekto vietovės schema	
2020-XX-PP.AR	5	0	Aiškinamasis raštas	

**BRĖŽINIŲ ŽINIARAŠTIS**

Dokumento žymuo	Lapų sk.	Laida	Statinio projekto dalies pavadinimas	Pastabos
2020-XX-PP-SP-01	1	0	Sklypo planas M1:500	
2020-XX-PP-SA-01	1	0	Pirmo aukšto planas su griaunamom sienom M1:100	
2020-XX-PP-SA-02	1	0	Pirmo aukšto planas su technologija M1:100	
2020-XX-PP-SA-03	1	0	Operatorinės fasadai, pjūvis M1:100	
2020-XX-PP-SA-04	1	0	Plovyklos aukšto planas M1:100	
2020-XX-PP-SA-05	1	0	Plovyklos fasadai M1:100	
			Vizualizacijos	

**OBJEKTO VIETOVĖS SCHEMA**

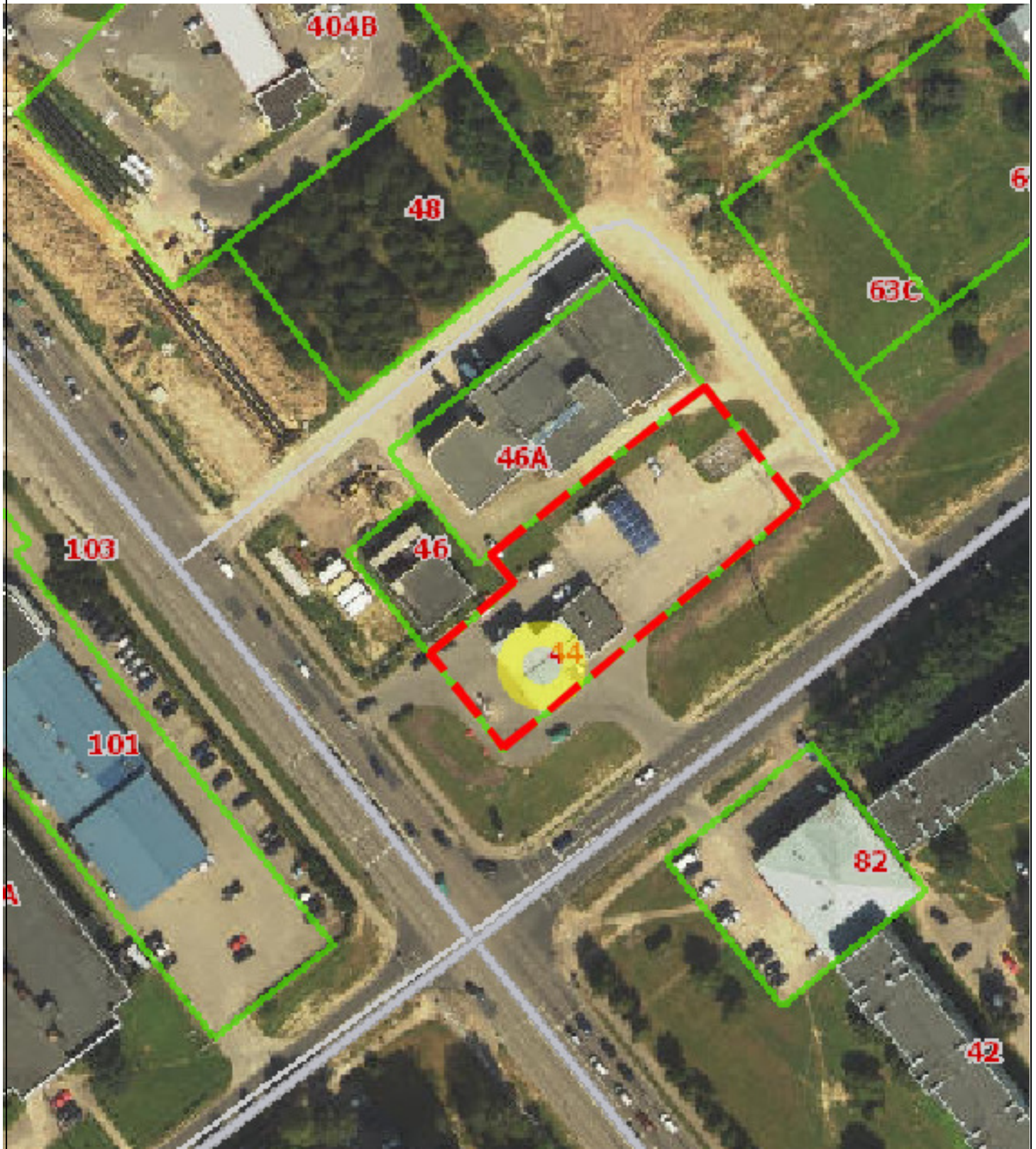

PREKYBOS PASKIRTIES PASTATO - OPERATORINĖS (UNIK. NR. 4400-0889-7443) REKONSTRAVIMO IR PASLAUGŲ PASKIRTIES PASTATO - AUTOMATINĖS AUTOMOBILIŲ PLOVYKLOS, PRAMONĖS PR. 44, KAUNO M., STATYBOS PROJEKTAS

2020-XX-PP  
Lapas 1 Lapų 1 Laida 0



## 1. PRIVALOMŲJŲ RENGIMO DOKUMENTŲ BEI PAGRINDINIŲ NORMATYVINIŲ STATYBOS TECHNINIŲ DOKUMENTŲ, KURIAIS VADOVAUJANTIS PARENGTAS PP, SĄRAŠAS

### 1.1 PRIVALOMŲJŲ TP RENGIMO DOKUMENTŲ SĄRAŠAS

- Žodinė užduotis.
- Sklypo nuosavybės dokumentai.

### 1.2 PAGRINDINIŲ NORMATYVINIŲ STATYBOS TECHNINIŲ DOKUMENTŲ, KURIAIS VADOVAUJANTIS PARENGTAS TP, SĄRAŠAS

#### 1.2.1. LR įstatymai:

LR Statybos įstatymas. 2010.10.01

LR Nekilnojamojo kultūros paveldo apsaugos įstatymas

#### 1.2.2. Organizaciniai tvarkomieji statybos techniniai reglamentai:

- STR 1.04.04:2017 „Statinio projektavimas, projekto ekspertizė“
- STR 1.01.08:2002. Statinio statybos rūšys.
- STR 1.01.03:2017. Statinių klasifikavimas .
- STR 1.05.01:2017 „Statybą leidžiantys dokumentai. Statybos užbaigimas. Statybos sustabdymas. Savavališkos statybos padarinių šalinimas. Statybos pagal neteisėtai išduotą statybą leidžiantį dokumentą padarinių šalinimas“ STR 1.06.01:2016. Statybos darbai. Statinio statybos priežiūra.
- STR 2.03.01:2019 „Statinių prieinamumas“

#### 1.2.3. Techninių reikalavimų statybos techniniai ir kiti reglamentai:

- STR 2.01.01(1):2005. Esminis statinio reikalavimas (ESR). Mechaninis atsparumas ir pastovumas.
- STR 2.01.01 (2):1999 “Esminiai statinio reikalavimai. Gaisrinė sauga”;
- STR 2.01.01(3):1999. ESR. Higiena, sveikata, aplinkos apsauga.
- STR 2.05.03:2003. Statybinių konstrukcijų projektavimo pagrindai.

## 2. AIŠKINAMASIS RAŠTAS

### 2.1. BENDRIEJI DUOMENYS

**Sklypo adresas:** Pramonės pr. 44 Kaunas

**Žemės sklypo unikalus Nr.** 1901-0063-0042

**Žemės sklypo kadastrinis Nr.:** 1901/0063:42 Kauno m. k.v.

**Pagrindinė naudojimo paskirtis:** Kita

**Žemės sklypo naudojimo būdas:** Komercinės paskirties objektų teritorijos

**Sklypo plotas:** 0.2400 ha

KVAL. DOK. NR.		UAB "RUSNĖ"	PREKYBOS PASKIRTIES PASTATO - OPERATORINĖS (UNIK. NR. 4400-0889-7443) REKONSTRAVIMO IR PASLAUGŲ PASKIRTIES PASTATO - AUTOMATINĖS AUTOMOBILIŲ PLOVYKLOS, PRAMONĖS PR. 44, KAUNO M., STATYBOS PROJEKTAS		
1450	PV	A. MAČIONIS			Laida
A 1533	PDV	J. MOCKEVIČIENĖ			0
	ARCH.	R. VALIULIENĖ			
LT	STATYTOJAS: UAB "OKSETA"		ŽYMUO: 2020-XX-PP.AR		Lapas Lapų
	UŽSAKOVAS: UAB "OKSETA"				1 5

**Sklypo savininkas:** UAB „Okseta“

**Projektuotojas:** UAB „Rusnė“

**Statybos rūšis:** Rekonstravimas, nauja statyba

**Statinio kategorija:** Ypatingasis

**Specialiosios žemės ir miško naudojimo sąlygos:**

- Vandentiekio, lietaus ir fekalinės kanalizacijos tinklų ir įrenginių apsaugos zonos
- Šilumos ir karšto vandens tiekimo tinklų apsaugos zonos
- Elektros linijų apsaugos zonos

**Statinių paskirtys:**

- Prekybos paskirties pastatas (7.3) – operatorinė;
- Paslaugų paskirties pastatas (7.4) – automatinė automobilių plovykla ;

## 2.3 PROJEKTINIAI SPRENDINIAI

### ESAMA SITUACIJA

Sklypas yra Pramonės prospekto ir Partizanų gatvės sankryžoje. Aplink tvarkomą teritoriją vyrauja komercinės paskirties sklypai. Į sklypą patenkama iš Pramonės prospekto, Partizanų gatvės ir skersgatvių tarp šių pagrindinių gatvių.

Šiuo metu teritorijoje yra esama operatorinė 2E1g (unik. Nr. 4400-0889-7443) su stogine (Unik. Nr. 4400-0897-2670), kuro rezervuarai, degalinės technologinė įranga, kiemo aiktelės, pastatas – operatorinė 1E1g (unik. Nr. 1900-0013-0013). Operatorinė 1E1g griunama.

### STATYBOS SKLYPO APIBŪDINIMAS

Tvarkoma teritorija Pramonės prospekto ir Partizanų gatvės sankryžoje. Įvažiavimai/ išvažiavimai į/ iš sklypą/-o paliekami esami – iš Pramonės prospekto, Partizanų gatvės ir skersgatvių tarp šių pagrindinių gatvių.

Projektuojami šie statiniai:

- Automatinė automobilių plovykla;

Rekonstruojami šie statiniai:

- Operatorinė 2E1g;

### Sklypo techniniai rodikliai

Projekto metu numatomas sklypo užstatymo tankumas – 18,7% (prieš tai buvo 6,3%)

Projekto metu numatomas sklypo užstatymo intensyvumas – 8,9% (prieš tai buvo 4,7%)

### Privažiavimo keliai, projektuojamos dangos, automobilių stovėjimo vietos

Didžiojoje sklypo dalyje yra esama asfalto danga. Ties kuro užpylimo kolonėlėmis ir skysto kuro užpylimo kolektoriumi įrengta betoninių trinkelų danga su HDPE 1.0 plėvele. Aplink rekonstruojamą operatorinę ir projektuojamą automobilių plovyklą numatoma betoninių trinkelų nuogrinda.

Aplink operatorinę suprojektuota betoninių trinkelų nuogrinda.

Sklypas perimetru, išskyrus įvažiavimo ir išvažiavimo vietas, apželdinamas veja.

2020-XX-PP.AR	Lapas	Lapų	Laida
	2	5	0

Automobilių stovėjimo vietos projektuojamos šalia rekonstruojamos operatorinės. Automobilių stovėjimo vietų poreikio skaičiavimo lentelė:

Normatyvas pagal STR. 2.06.04:2014 „Gatvės ir vietinės reikšmės keliai. Bendrieji reikalavimai“	Patalpų plotai/ įrenginių sk.	Automobilių stovėjimo vietų minimalus skaičius	Projekte numatomas automobilių stovėjimo vietų skaičius
5.2. Prekybos centrai	1 vieta 30 m <sup>2</sup> prekybos salės ploto	73,76 m <sup>2</sup>	3
7.1. Automobilių plovyklos	2 vietos 1 plovimo įrenginiui	1	1
Bendras automobilių stovėjimo vietų skaičius:			4

Automobilių stovėjimo vietų žmonėms su negalia (ŽN) poreikio skaičiavimo lentelė

Normatyvas pagal STR. 2.03.01:2001 „Statiniai ir teritorijos. Reikalavimai žmonių su negalia reikmės“	Automobilių ŽN stovėjimo vietų minimalus skaičius	Projekte numatomas automobilių stovėjimo vietų skaičius
1 viet, kai aikštelėje yra iki 15 vietų	1	1

Automobilių stovėjimo vietos projektuojamos 2,50x5,00 m dydžio. Šalia stovėjimo vietos, skirtos žmonėms su negalia, įrengiama ne siauresnės kaip 1,50 m išlipimo aikštelė.

A tipo neįgalųjų automobilių stovėjimo vieta tinkama mikroautobusams projektuojama 4 900 mm pločio, iš kurių 3 400 mm automobilių statymo vietos plotis, o 1 500 mm aikštelė išlipimui, ir 8 200 mm ilgio, iš kurių 5 200 mm automobilių statymo vietos ilgis, o 3 000 mm aikštelė išlipimui

### Sklypo apželdinimas

Sklypo apželdinimas keičiamas nežymiai. Žalioji zona prieš projektavimo darbus – 13,8%, po – 15,8%.

### Atliekų tvarkymas

Visos atliekos yra perduodamos pagal sutartį atliekas tvarkančiai ir transportuojančiai įmonei, kuri yra registruota atliekas tvarkančių įmonių registre. Atliekos tvarkomos pagal galiojančias „Atliekų tvarkymo taisykles“. Buitinėms atliekoms rinkti numatomas konteinerinis atliekų surinkimo būdas. Konteinerių tipas ir dydis parenkamas pagal kliento poreikį, skaičiuojant pagal kliento atliekų kiekį ir išvežimo dažnį.

## 3.2. PROJEKTUOJAMŲ PASTATŲ/ STATINIŲ PROJEKTINIAI SPRENDINIAI

### Operatorinė

Pastatas rekonstruojamas padidinant jį į sklypo šiaurės vakarinę pusę per 4.4m. Pastatas išlieka stačiakampio formos, vieno aukšto. Pagrindinis fasadas išlieka orientuojamas į pietvakarius. Rekonstruojamo pastato bendras plotas padidėja nuo 101,65 m<sup>2</sup> iki ~ 136 m<sup>2</sup>, užstatymo plotas pakinta nuo 115m<sup>2</sup> iki ~ 160 m<sup>2</sup>, aukštis ~ 4.5 m.

### Statinio zonavimas ir funkciniai ryšiai

Pagrindinis įėjimas į pastatą paliekamas iš pietvakarinės pusės pusės, pro kurį patenkama į prekybos salę. Šalia prekybos salės projektuojami sanitariniai mazgai, personalo buitinė patalpa, kabinetas ir pagalbinės patalpos

2020-XX-PP.AR	Lapas	Lapų	Laida
	3	5	0

### Statinio tūriniai sprendimai

Rekonstruojamo prekybos paskirties pastatas – operatorinės forma paliekama esama – stačiakampė.  
Pastato matmenys – 10.11 x 15.82 m.

Pastato stogas sutapdintas.

### Vidaus patalpų apdaila

Operatorinės vidaus patalpų apdaila įrengiama pagal degalinių tinklo interjero dizaino projektą.

### Fasadų apdaila

Projektuojamo pastato lauko sienos – daugiasluoksnės plokštės, fasadų apdailai numatoma naudoti horizontaliai tvirtinamas HPL plokštės. Prekybos paskirties pastato stogas sutapdintas. Nuo stogo lietaus vanduo surenkamas į lataką ir lietvamzdžiais nuvedamas į lietaus surinkimo šulinėlius. Pagrindiniuose fasaduose projektuojamos PVC profilio sustiprintos vitrinos.

Lauko durys – slankiojančios, PVC profilio.

### **Automatinė automobilių plovykla**

#### **Pastato funkcinė schema**

Plovyklą sudaro 3 stačiakampės formos patalpos: automobilių plovimo patalpa, plovyklos įrangos patalpa ir techninė patalpa. Įvažiavimas į plovyklą patalpą numatytas iš šiaurės vakarų pusės, išvažiavimas iš jos – į pietryčius. Plovykla statoma sklypo pietinėje dalyje. Plovyklos stogo nuolydis formuojamas į pietinę sklypo pusę, kur lietus suteka į projektuojamus lietvamzdžius. Projektuojamos plovyklos konstrukcijos metalinės, cinkuotos, kolonų ir parapeto apdaila – plastiko, stogas – skardinis.

Numatomas pastato užstatymo plotas – 91,75m<sup>2</sup>

Numatomas pastato bendras plotas – 77,05m<sup>2</sup>

### **Vidaus apdaila**

Plovyklos patalpų pertvaros projektuojamos iš profiliuotų skardos lakštų su metaliniu karkasu. Sienų apdaila numatoma iš trapecinio profilio skardos lakštų, lubos – skardinis paklotas. Plovyklos patalpoje numatomos betoninės grindys, techninėje patalpoje – akmens masės plytelių danga.

### **Fasadų apdaila**

Automobilių plovyklos fasadų apdailai numatytos horizontalios HPL apdailos plokštės (Fundermax “Max Exterior” ar jų analogai). Juostų tvirtinimo kryptis – vertikali. Skardos spalvos parenkamos pagal operatorių logotipą ir jo standartines spalvas.

Metalo gaminiai padengti antikoroazine danga.

Plovyklos pavadinimas parenkamos pagal operatorių logotipą ir jo standartines spalvas.

### **Numatomas darbo režimas**

2020-XX-PP.AR	Lapas	Lapų	Laida
	4	5	0

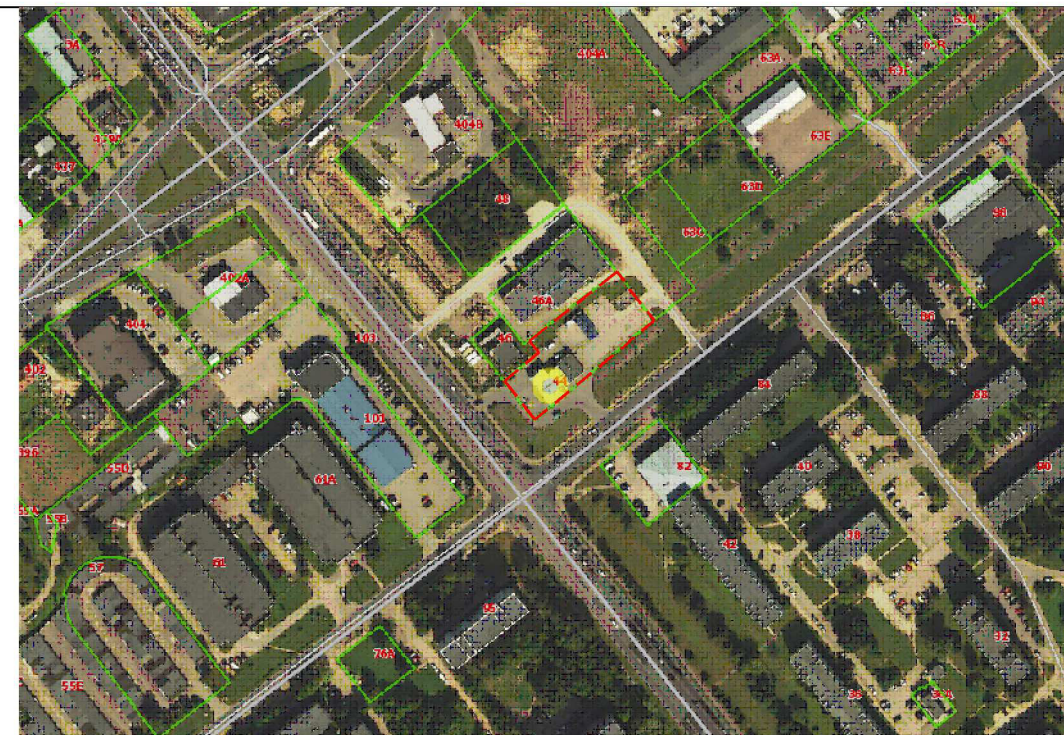
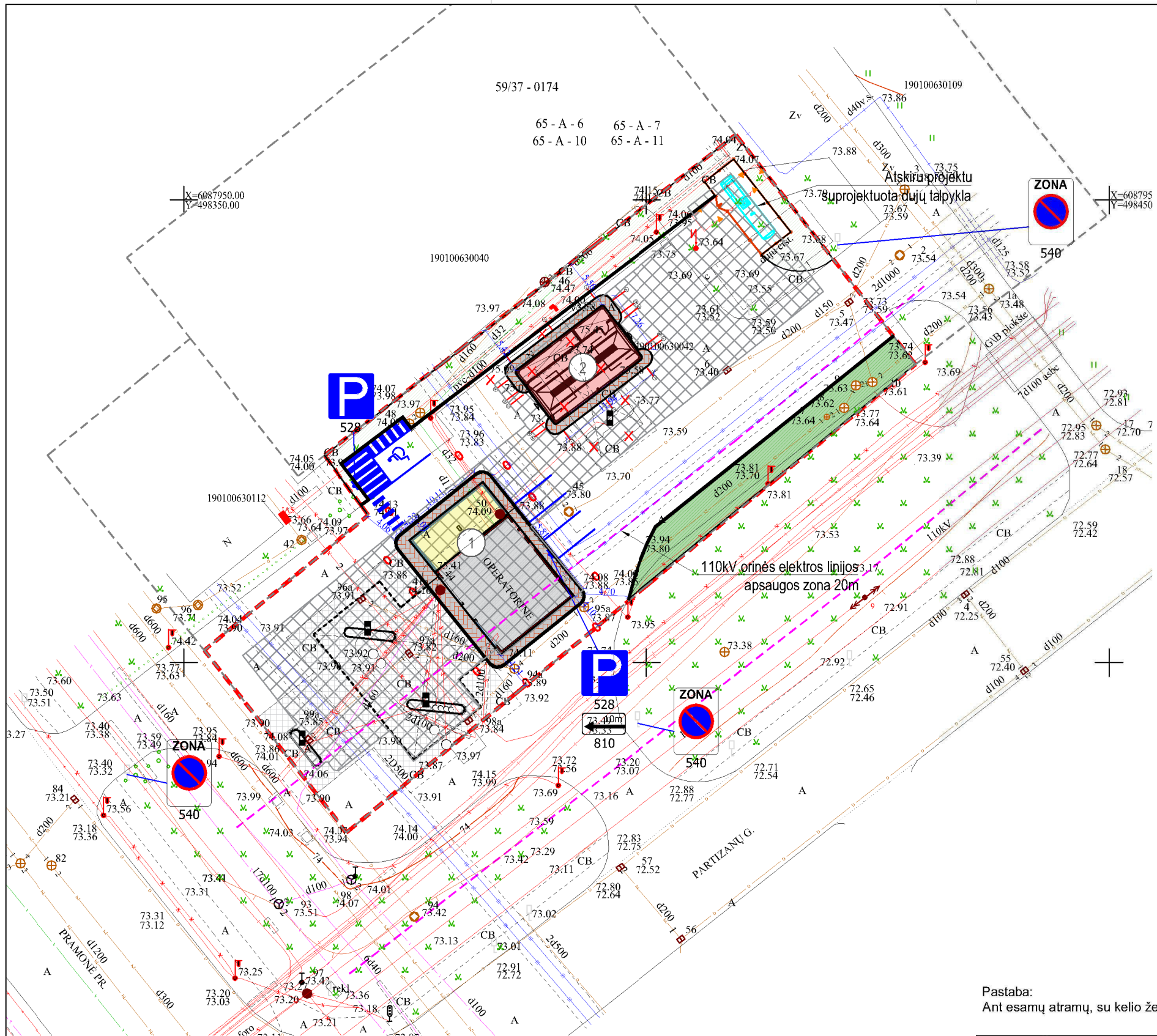

**EKSPLIKACIJA**

1.	REKONSTRUOJAMA DEGALINĖ
2.	PROJEKTUOJAMA AUTOMATINĖ PLOVYKLA

**SUTARTINIAI ŽYMĖJIMAI**

	TVARKOMO SKLYPO RIBA
	REKONSTRUOJAMOS OPERATORINĖS ESAMOS KONTŪRAS
	REKONSTRUOJANT PRISTATOMA OPERATORINĖS DALIS
	PROJEKTUOJAMA AUTOMATINĖ PLOVYKLA
	ESAMA STOGINĖ
	PROJEKTUOJAMAS GATVĖS BORTAS
	PROJEKTUOJAMA BETONINIŲ TRINKELIŲ DANGA
	ESAMA TRINKELIŲ DANGA ANT KDPE PLĖVELĖS
	ESAMA VEJA
	PROJEKTUOJAMA VEJA
	NAIKINAMI STATINIAI
	DETALIUOJU PLANU NUSTATOMA UŽSTATYMO ZONA

Pastaba:  
Ant esamų atramų, su kelio ženklais ribojančiais motorinio transporto eismo greitį, montuojami keio ženklai "zona - stovėti draudžiama"

0	2020		
LAIDA	IŠLEIDIMO DATA	LAIDOS STATUSAS IR IŠLEIDIMO PRIEŽASTIS (JEI TAIKOMA)	
KVAL. DOK. NR.		PREKYBOS PASKIRTIES PASTATO - OPERATORINĖS (UNIK. NR. 4400-0889-7443) REKONSTRAVIMO IR PASLAJŲ PASKIRTIES PASTATO - AUTOMATINĖS AUTOMOBILIŲ PLOVYKLOS, PRAMONĖS PR. 44, KAUNO M. STATYBOS PROJEKTAS	
1450	PV	A. MAČIONIS	SKLYPO PLANAS 1:500
A 1533	PDV	J. MOCKEVIČIENĖ	
	ARCH	R. VALIULIENĖ	
LT	UŽSAKOVAS: UAB "OKSETA"	2020- -PP-SP-01	
		LAPAS	LAPŲ
		1	1



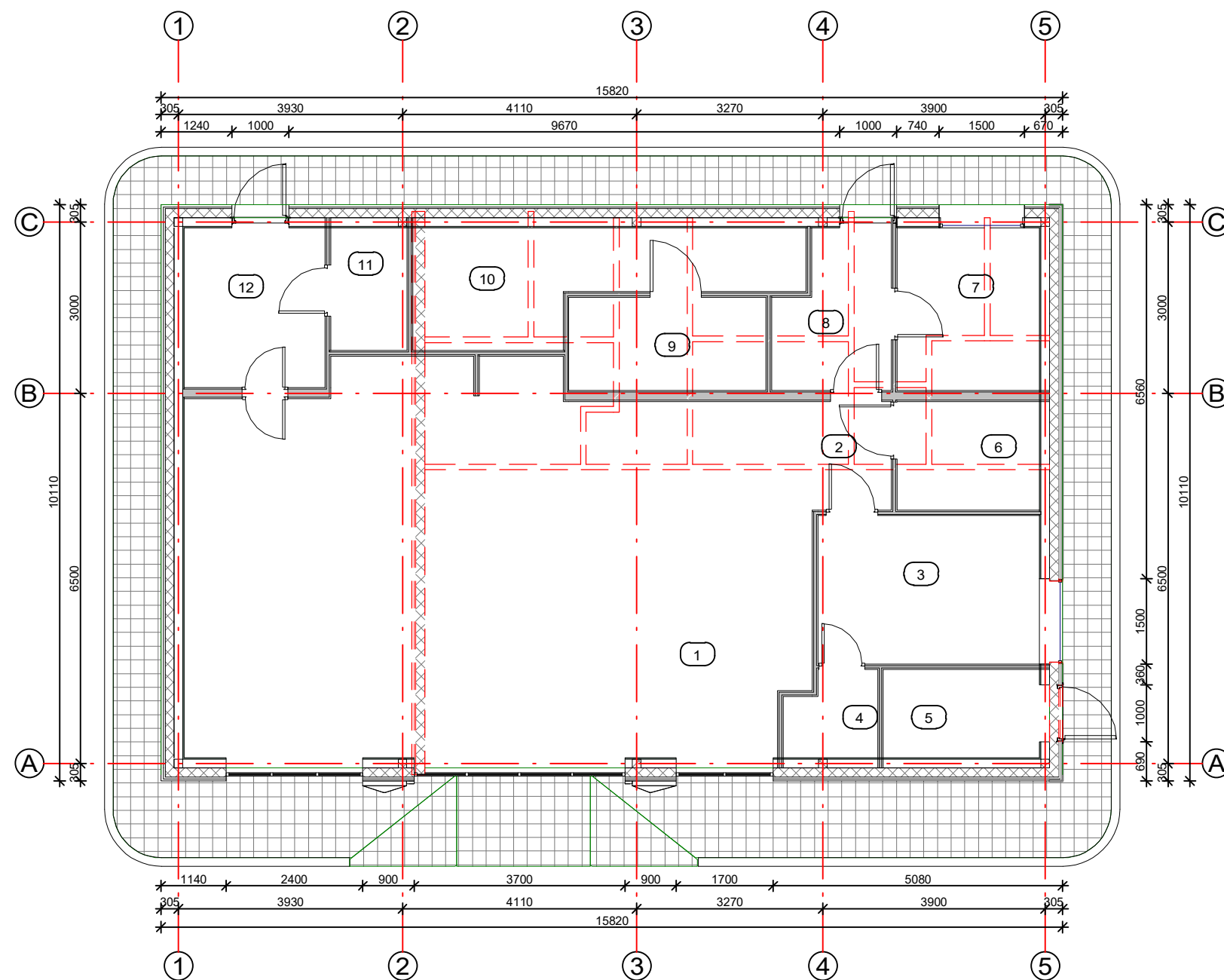

Eksplikacija		
Nr.	Pavadinimas	Plotas
1	Prekybos salė	73.76 m <sup>2</sup>
2	Koridorius	2.64 m <sup>2</sup>
3	Personalo buitinė patalpa	10.11 m <sup>2</sup>
4	San. mazgas (personalo)	2.29 m <sup>2</sup>
5	Tepalų sandėlis	4.25 m <sup>2</sup>
6	San. mazgas (moterų ir neigaliųjų)	4.75 m <sup>2</sup>
7	Vadovo kabinetas	7.13 m <sup>2</sup>
8	Koridorius	5.13 m <sup>2</sup>
9	Kamera (pliusinė)	5.64 m <sup>2</sup>
10	Sandėliavimo patalpa	10.45 m <sup>2</sup>
11	PREKYBOS SALĖ	Not Placed
11	Kamera (minusinė)	2.88 m <sup>2</sup>
12	Maisto paruošimo patalpa	6.92 m <sup>2</sup>
Bendras plotas		135.94 m <sup>2</sup>

- Pastabos:  
 1. Matmenys nurodyti milimetrais.  
 2. Matmenys projektiniai, tikslinti vietoje, statybų darbų metu.  
 3. Brėžinio mastelis M 1:100

0	2020			
LAIDA	IŠLEIDIMO DATA	LAIDOS STATUSAS, KEITIMŲ PRIEŽASTIS		
		UŽDAROJI AKCINĖ BENDROVĖ "RUSNĖ"		STATINIO PROJEKTO PAVADINIMAS PREKYBOS PASKIRTIES PASTATO - OPERATORINĖS (UNIK. NR. 4400-0889-7443) REKONSTRAVIMO IR PASLAUGŲ PASKIRTIES PASTATO - AUTOMATINĖS AUTOMOBILIŲ PLOVYKLOS PRAMONĖS PR. 44, KAUNO M., STATYBOS PROJEKTAS
1450	PV	A. MAČIONIS	STATINIO NR. IR PAVADINIMAS	
A1533	PDV	J. MOCKEVIČIENĖ	LAIDA	
	ARCH	R. VALIULIENĖ	0	
LT	STATYTOJAS / UŽSAKOVAS	DOKUMENTO ŽYMUO		LAPAS
	UAB "OKSETA"	2020-XX-PP-SA-01		LAPŲ
				1
				1

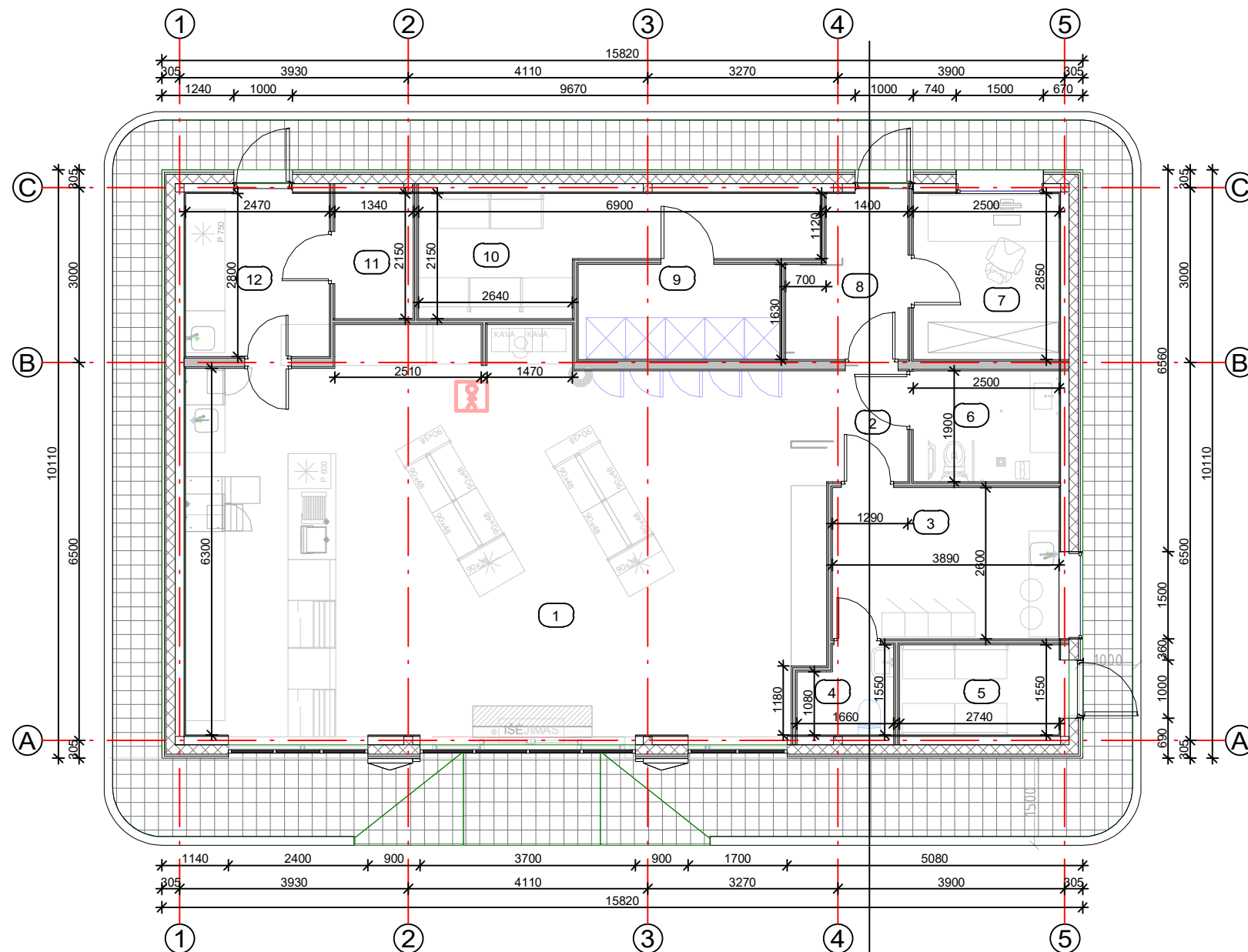

Eksplikacija		
Nr.	Pavadinimas	Plotas
1	Prekybos salė	73.76 m <sup>2</sup>
2	Koridorius	2.64 m <sup>2</sup>
3	Personalo buitinė patalpa	10.11 m <sup>2</sup>
4	San. mazgas (personalo)	2.29 m <sup>2</sup>
5	Tepalų sandėlis	4.25 m <sup>2</sup>
6	San. mazgas (moterų ir neįgaliųjų)	4.75 m <sup>2</sup>
7	Vadovo kabinetas	7.13 m <sup>2</sup>
8	Koridorius	5.13 m <sup>2</sup>
9	Kamera (pliusinė)	5.64 m <sup>2</sup>
10	Sandėliavimo patalpa	10.45 m <sup>2</sup>
11	PREKYBOS SALĖ	Not Placed
11	Kamera (minusinė)	2.88 m <sup>2</sup>
12	Maisto paruošimo patalpa	6.92 m <sup>2</sup>
Bendras plotas		135.94 m <sup>2</sup>

- Pastabos:
1. Matmenys nurodyti milimetrais.
  2. Matmenys projektiniai, tikslinti vietoje, statybų darbų metu.
  3. Brėžinio mastelis M 1:100

A	2019-11	KEITĖSI VIDAUS IŠPLANAVIMAS, FASADŲ APDAILA		
LAIDA	IŠLEIDIMO DATA	LAIDOS STATUSAS, KEITIMŲ PRIEŽASTIS		
KVAL DOK. NR.		UŽDAROJI AKCINĖ BENDROVĖ "RUSNĖ"	STATINIO PROJEKTO PAVADINIMAS PREKYBOS PASKIRTIES PASTATO - OPERATORINĖS (UNIK. NR. 4400-0889-7443) REKONSTRAVIMO IR PASLAUGŲ PASKIRTIES PASTATO - AUTOMATINĖS AUTOMOBILIŲ PLOVKLOS PRAMONĖS PR. 44, KAUNO M., STATYBOS PROJEKTAS	
1450	PV	A. MAČIONIS	Aukšto planas su technologija	LAIDA
A1533	PDV	J. MOCKEVIČIENĖ		0
	ARCH	R. VALIULIENĖ		
LT	STATYTOJAS / UŽSAKOVAS UAB "OKSETA"	DOKUMENTO ŽYMUO 2020-XX-PP-SA-02		LAPAS 1
				LAPŲ 1

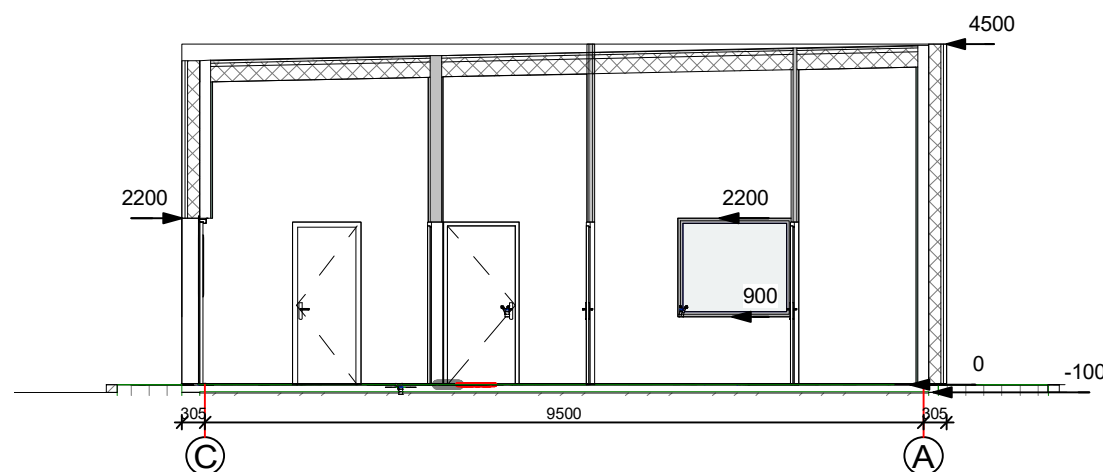
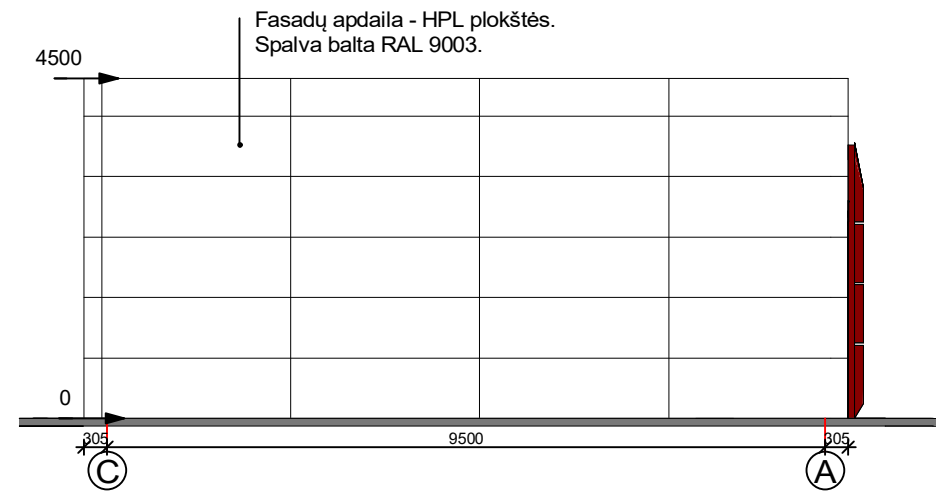
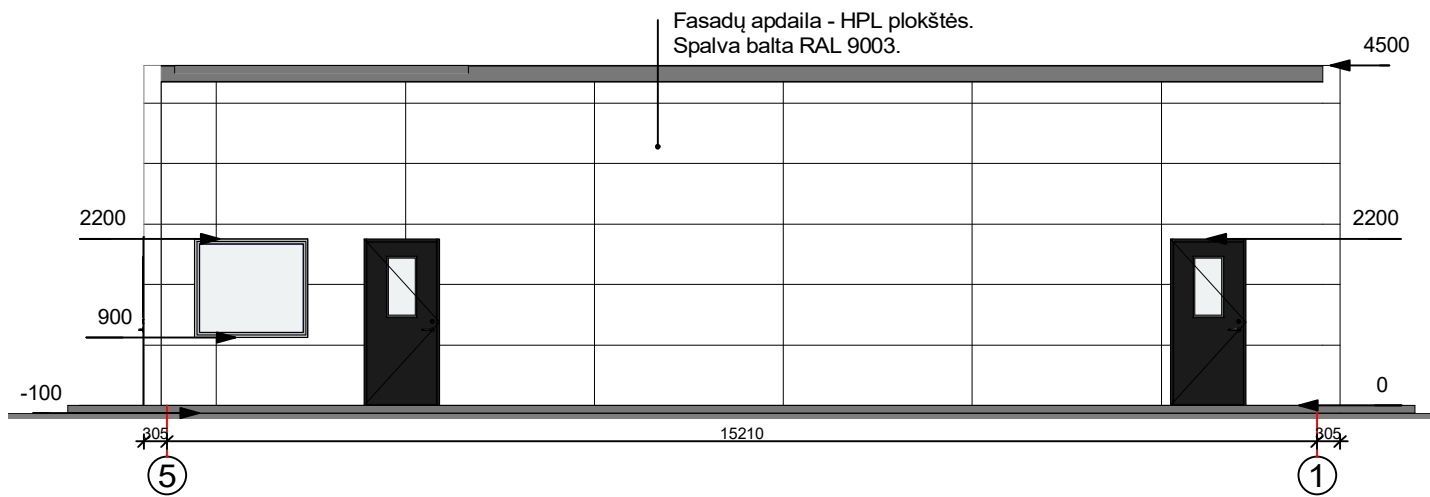
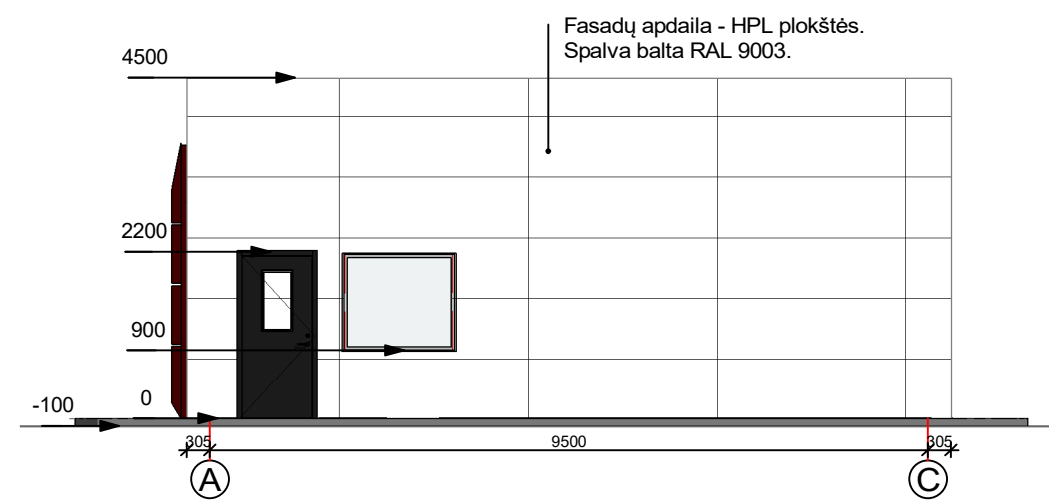
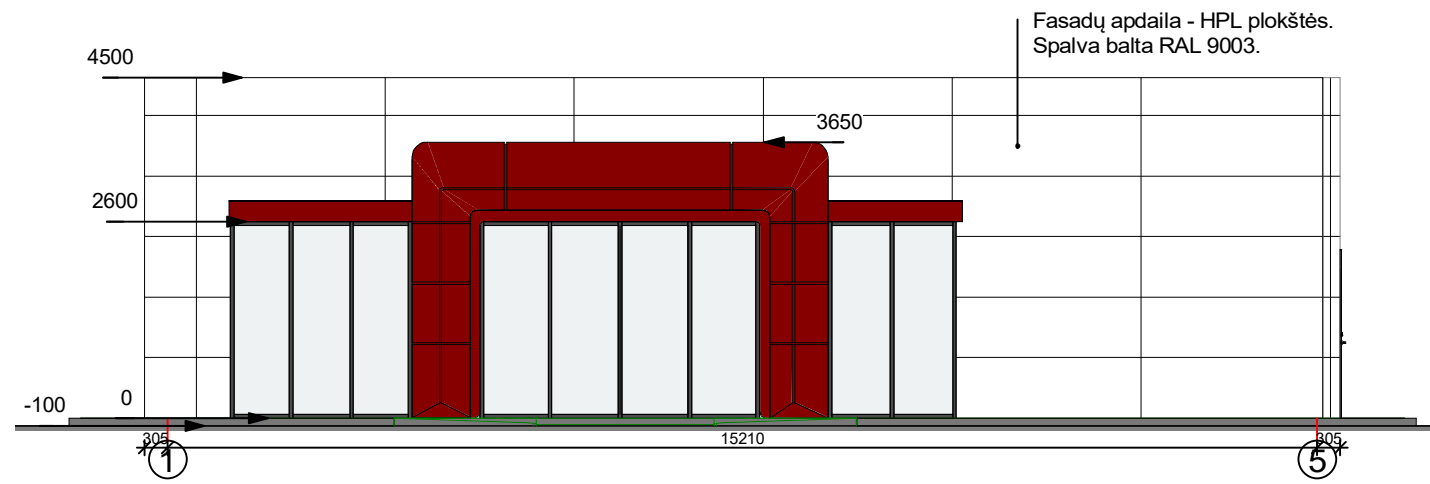

- Pastabos:
1. Matmenys nurodyti milimetrais, altitudės - metrais.
  2. Matmenys - projektiniai, tikslinti vietoje statybų darbų metu.
  3. Ant fasadų montuojamos reklamos pagal degalinių tinklo dizainą.
  4. Prieš pradėdant statybų darbus fasadų apdailą ir reklamų tipą derinti su Užsakovu.

A	2019-11	KEITĖSI VIDAUS IŠPLANAVIMAS, FASADŲ APDAILA		
LAIDA	IŠLEIDIMO DATA	LAIDOS STATUSAS, KEITIMŲ PRIEŽASTIS		
KVAL DOK. NR.		UŽDAROJI AKCINĖ BENDROVĖ "RUSNĖ"		STATINIO PROJEKTO PAVADINIMAS PREKYBOS PASKIRTIES PASTATO - OPERATORINĖS (UNIK. NR. 4400-0889-7443) REKONSTRAVIMO IR PASLAUGŲ PASKIRTIES PASTATO - AUTOMATINĖS AUTOMOBILIŲ PLOVKLOS PRAMONĖS PR. 44, KAUNO M., STATYBOS PROJEKTAS
1450	PV	A. MAČIONIS		STATINIO NR. IR PAVADINIMAS
A1533	PDV	J. MOCKEVIČIENĖ		Fasadai, pjūvis
	ARCH	R. VALIULIENĖ		M1:100
LT	STATYTOJAS / UŽSAKOVAS UAB "OKSETA"	DOKUMENTO ŽYMUO 2020-XX-PP-SA-03		LAPAS 1
				LAPŲ 1

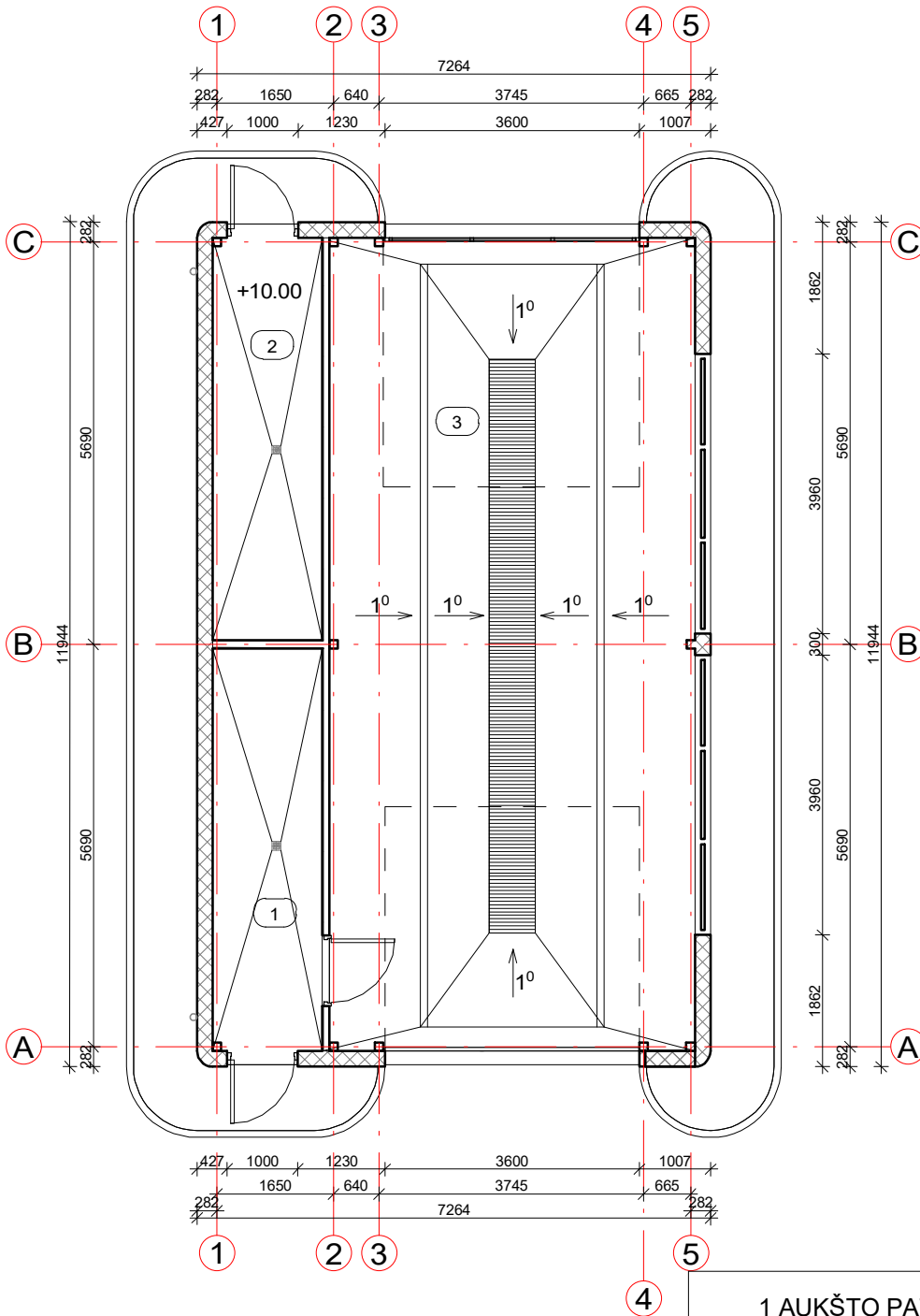

**1 AUKŠTO PATALPŲ EKSPLIKACIJA**

Eil. nr.	Patalpos pavadinimas	Plotas
1	Plovyklos įrangos patalpa	8.82 m <sup>2</sup>
2	Techninė patalpa	8.81 m <sup>2</sup>
3	Plovykla	59.43 m <sup>2</sup>
		<b>77.05 m<sup>2</sup></b>

0	2020				
LAIDA	IŠLEIDIMO DATA	LAIDOS STATUSAS, KEITIMŲ PRIEŽASTIS			
	 <b>UŽDAROJI AKCINĖ BENDROVĖ "RUSNĖ"</b>	STATINIO PROJEKTO PAVADINIMAS <b>PREKYBOS PASKIRTIES PASTATO - OPERATORINĖS (UNIK. NR. 4400-0889-7443) REKONSTRAVIMO IR PASLAUGŲ PASKIRTIES PASTATO - AUTOMATINĖS AUTOMOBILIŲ PLOVYKLOS PRAMONĖS PR. 44, KAUNO M., STATYBOS PROJEKTAS</b>			
1450	PV	A. MAČIONIS	STATINIO NR. IR PAVADINIMAS <b>PLOVYKLA</b> Aukšto planas M1/100	LAIDA	
A1533	PDV	J. MOCKEVIČIENĖ		0	
	ARCH	R. VALIULIENĖ			
LT	STATYTOJAS / UŽSAKOVAS UAB "OKSETA"		DOKUMENTO ŽYMUO 2020-XX-SA-04	LAPAS 1	LAPŲ 1

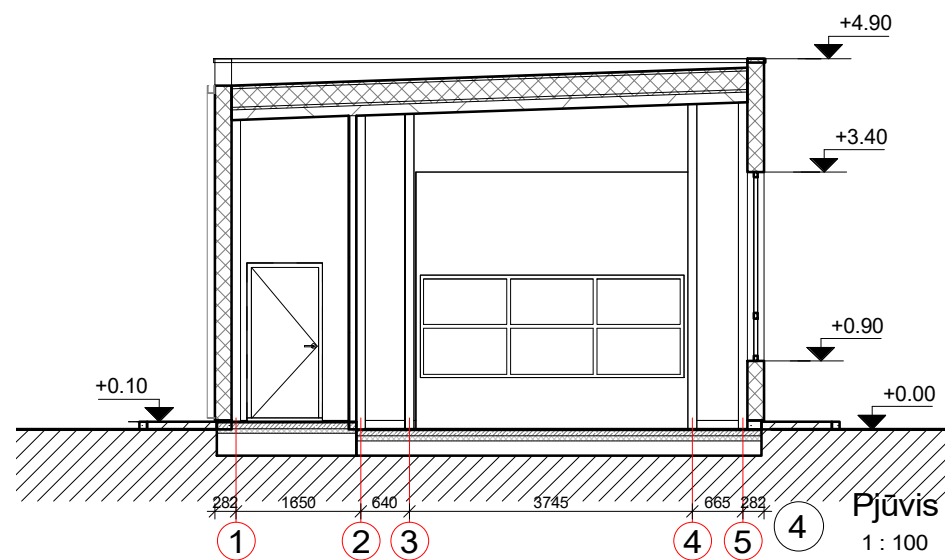
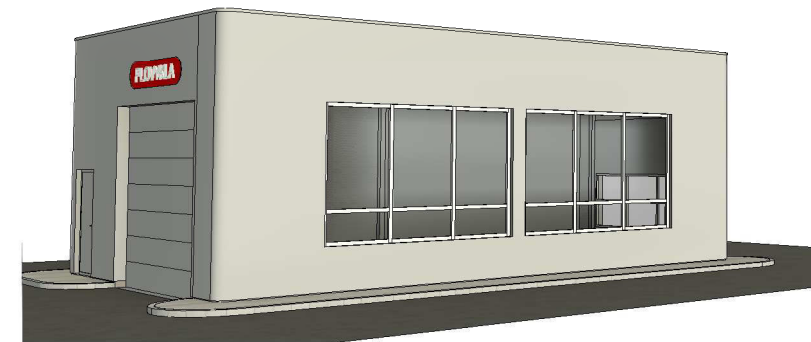
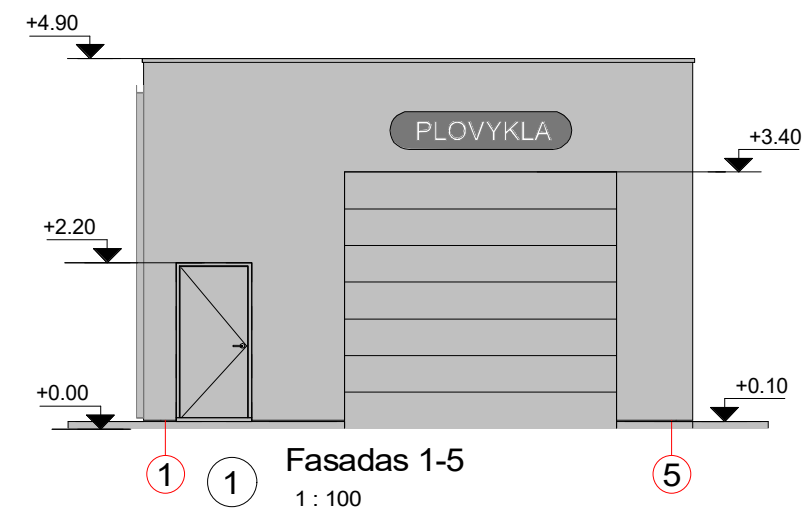
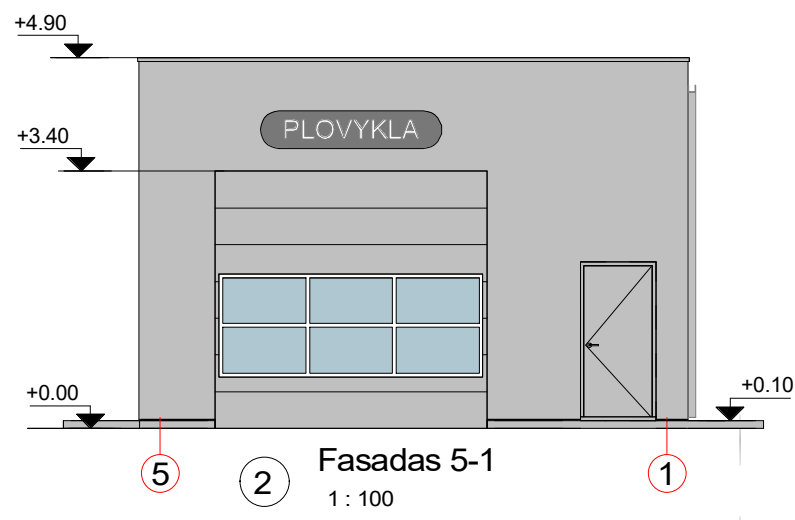
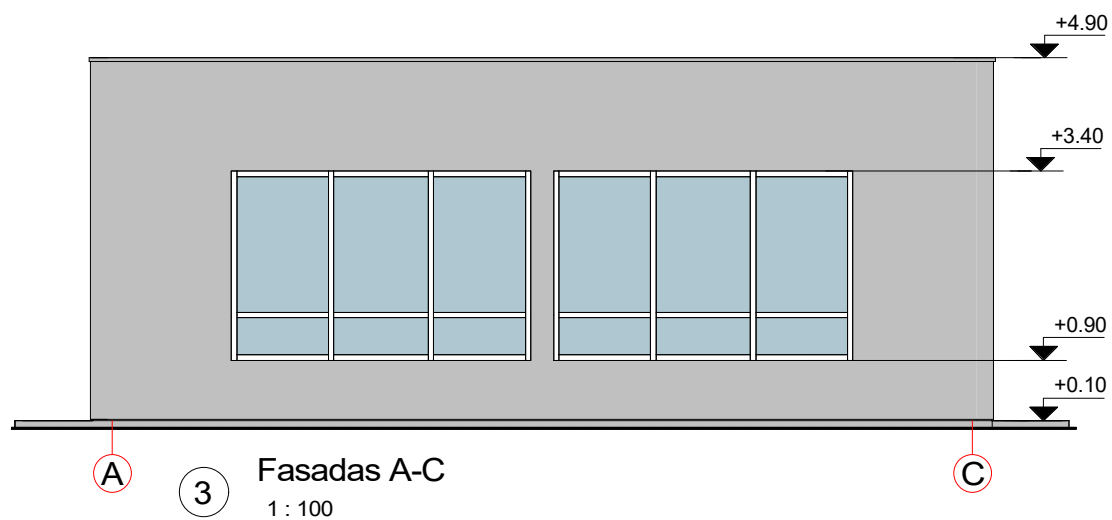

0	2020	LAIDOS STATUSAS, KEITIMŲ PRIEŽASTIS		
LAIDA	IŠLEIDIMO DATA	LAIDOS STATUSAS, KEITIMŲ PRIEŽASTIS		
		UŽDAROJI AKCINĖ BENDROVĖ "RUSNĖ"	STATINIO PROJEKTO PAVADINIMAS PREKYBOS PASKIRTIES PASTATO - OPERATORINĖS (UNIK. NR. 4400-0889-7443) REKONSTRAVIMO IR PASLAUGŲ PASKIRTIES PASTATO - AUTOMATINĖS AUTOMOBILIŲ PLOVYKLOS PRAMONĖS PR. 44, KAUNO M., STATYBOS PROJEKTAS	
1450	PV	A. MAČIONIS	STATINIO NR. IR PAVADINIMAS	
A1533	PDV	J. MOCKEVIČIENĖ	Fasadai, pjūvis 1 M1/100	
	ARCH	R. VALIULIENĖ	LAIDA	
			0	
LT	STATYTOJAS / UŽSAKOVAS UAB "OKSETA"	DOKUMENTO ŽYMUO 2020-XX-SA-05		LAPAS 1
			LAPŲ 1	



