

2 Bricks | Architects



Architecture starts when you carefully put two bricks together. There it begins

Pylimo g. 22-11, Vilnius
info@2bricks.lt

PASLAUGŲ PASKIRTIES PASTATAS. ŽEMAITĖS G. 2B, ŠIAULIAI. STATYBOS PROJEKTAS.



STATYTOJO PAVADINIMAS	UAB „REVCO2“ ĮM.K. 305643398
STATINIO PROJEKTO PAVADINIMAS	PASLAUGŲ PASKIRTIES PASTATAS. ŽEMAITĖS G. 2B, ŠIAULIAI. STATYBOS PROJEKTAS.
STATINIO PROJEKTO NR.	2020-08
STATINIO PROJEKTO ETAPAS	PROJEKTINIAI PASIŪLYMAI [PP]
STATYBOS RŪŠIS	NAUJA STATYBA
STATINIO NAUDOJIMO PASKIRTIS	PASLAUGŲ PASKIRTIES PASTATAI
STATINIO KATEGORIJA	NEYPATINGAS STATINYS
BYLOS (SEGTUVO) IŠLEIDIMO DATA	2020.12.07

	Direktorius		Vytautas Augustinavičius
PROJEKTUOTOJAS MB „2 BRICKS“	Statinio projekto vadovas		Vytautas Augustinavičius [30378] Tel.Nr.: +370 687 24672 el.p.: va@2bricks.lt
	Statinio projekto dalties vadovas		Sigita Lapienyte [A1517] Tel.Nr.: +370 659 29324 el.p.: sl@2bricks.lt

STATYTOJAS UAB „REVCO2“ Pritariu:

Vilnius 2020

TURINYS

1.	Aiškinamasis raštas	3
1.1.	Projektinių pasiūlymų tikslas	3
1.2.	Bendrieji duomenys	3
1.3.	Planuojamoje teritorijoje galiojantys reglamentai	4
1.4.	Bendra esama sklypo charakteristika	5
1.4.1.	Sklypas	5
1.4.2.	Esami pastatai	5
1.4.3.	Želdiniai	5
1.5.	Projektuojamų statinių sąrašas	5
1.6.	Projektiniai sprendiniai	5
1.6.1.	Urbanistinė – architektūrinė idėja	5
1.6.2.	Pastato tūriniai sprendiniai	6
1.6.3.	Pastato funkcinis suplanavimas	6
1.6.4.	Pastato laikančios konstrukcijos	6
1.7.	Trečiųjų šalių interesai	6
1.8.	Statinio techniniai ir paskirties rodikliai	6
2.	Grafinės dalies turinys	8
2.1.	Sklypo planas	9
2.2.	Pirmo aukšto planas	10
2.3.	Šiaurinis fasadas	11
2.4.	Pietinis fasadas	12
2.5.	Rytinis fasadas	13
2.6.	Vakarinis fasadas ir pjūvis A-A	14
3.	Vizualizacijos	15

□

1. AIŠKINAMASIS RAŠTAS

1.1. PROJEKTINIŲ PASIŪLYMŲ TIKSLAS

Projektiniai pasiūlymai rengiami siekiant:

- išreikšti Statytojo sumanyto projektuoti statinio architektūros ir kitų pagrindinių sprendinių idėją;
- informuoti visuomenę apie visuomenei svarbaus statinio numatomą projektavimą;
- nustatyti specialiuosius reikalavimus;
- nustatyti žemės sklypo teritorijos naudojimo reglamento parametrus, kai neparengti teritorijų planavimo dokumentai ir statyba konkrečiame sklype leidžiama.

Projektiniai pasiūlymai yra vienas iš dokumentų, kuriuo vadovaujantis bus rengiamas techninis projektas.

1.2. BENDRIEJI DUOMENYS

Objektas

Paslaugų paskirties pastatas.

Statinio statybos vieta

Žemaitės g. 2B, Šiauliai.

Statybos rūšis

Nauja statyba.

Statinio pagrindinė naudojimo paskirtis

Negyvenamieji pastatai; paslaugų paskirties pastatai (laidojimo namai).

Statinio kategorija



Nepatingieji statiniai.

Žemės sklypas

Žemės sklypo kadastrinis Nr. 2901/0011:502 Šiaulių m. k.v.; unikalus Nr. 4400-0302-8542; pagrindinė naudojimo paskirtis - kita; žemės sklypo naudojimo būdas – komercinės paskirties objektų teritorijos; žemės sklypo plotas - 3129 m².

Statytojas

UAB "Revco2", įmonės kodas 305643398, adresas A. Rotundo g. 5-102, Vilnius.

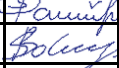
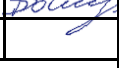
0	2020.12.04	PROJEKTINIAI PASIŪLYMAI			
LAIDA	DATA	LAIDOS STATUSAS			
KVAL. PATV.		PROJEKTO NUMERIS: 2020-08 STATINIO PROJEKTO PAVADINIMAS Paslaugų paskirties pastatas. Žemaitės g. 2B, Šiauliai. Statybos projektas.			
	2 BRICKS architects Pylimo g. 22-11, Vilnius info@2bricks.lt +370 687 24672	STATINIO NUMERIS, PAVADINIMAS Pastato numeris sklypo plane - 01 Paslaugų paskirties pastatas			
30378	PV/arch	Vytautas Augustinavičius		Laida	
A 1517	PDV/arch	Sigita Lapienytė			
27183	Projekt.	Sandra Paškevičienė		0	
	Arch.	Simas Bakšys			
LT	STATYTOJAS UAB „Revco2“ A. Rotungo g. 5-102, Vilnius		DOKUMENTO ŽYMUO 2020-08-01-PP-AR	Lapas	Lapy
				1	5

1.3. PLANUOJAMOJE TERITORIJOJE GALIOJANTYS REGLAMENTAI

Sklypuose pastatų sprendiniai projektuojami vadovaujantis Šiaulių miesto bendroju planu, Šiaulių miesto savivaldybės patvirtinta projektinių pasiūlymų rengimo užduotimi, statytojo patvirtinta projektavimo užduotimi. Detalusis planas nėra parengtas.

Pagal Šiaulių miesto bendrąjį planą sklypas patenka į teritoriją „Mišrios didelio užstatymo intensyvumo teritorijos“:

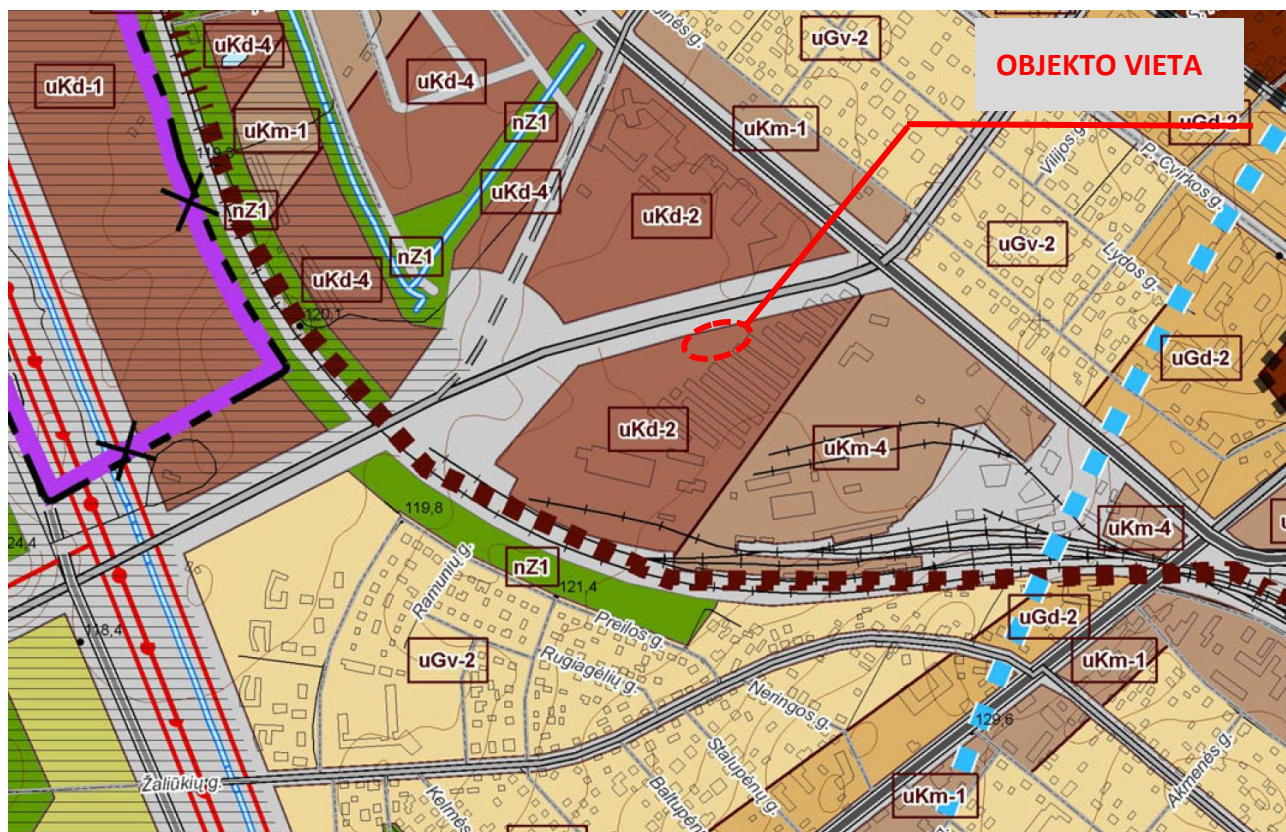

Bendrojo plano reglamentų lentelė:

Teritorijos indeksas	Teritorijos pavadinimas ir charakteristika	Galimos pagrindinės tikslinės žemės naudojimo paskirtys ir naudojimo būdai	Reglamentuojami dydžiai BP pažymėtoms tvarkymo zonoms							Kultūros paveldo saugojimas	Plėtros būdai			Kiti reikalavimai				
			Teritorijų struktūra		Užstatymo reglamentai				Atnaujinimas		Konversija	Nauja plėtra	Aukštybinių pastatų teritorija	Didžiųjų prekybos centrų koncentracijos zona	Gamybinės veiklos apribojimas			
			Viso naudojimo teritorijų žėdymai, (parkai, skvernai) minimalus rodiklis, proc.	Visuomeninės paskirties teritorijų minimalus rodiklis, proc.	Gyvenamųjų teritorijų	Negyvenamųjų teritorijų	Gyvenamųjų teritorijų	Negyvenamųjų teritorijų										Užstatymo intensyvumas, UI
1	2	3	4	5	6	7	8	9	10	11	12	13	14	15	16	17		
URBANIZUOJAMOS TERITORIJOS																		
uKd-1	Mišrios didelio užstatymo intensyvumo teritorijos	Kita paskirtis: gyvenamos teritorijos; visuomeninė teritorijos; komercinės objekto teritorijos; pramonės ir sandėliavimo teritorijos; techninės infrastruktūros teritorijos; visiško naudojimo teritorijos; teritorijos krašto apsaugos tikslams; rekreacinės teritorijos.	15	10	1,2	2,0	5/17	5/20	-	-	+	+	-	+	+	Prioritetas visuomeninei ir komercinei veiklai		
uKd-2			15	10	1,6	2,0	6/20	6/20	-	-	-	+	-	-	-	+	Prioritetas gyvenamajai statybai	
uKd-3			15	10	1,2	1,6	5/17	5/17	-	-	-	+	-	-	-	-	+	Prioritetas visuomeninei ir komercinei veiklai
uKd-4			15	10	>2,0	>2,5	>9/>30	>9/>30	-	-	-	+	-	+	-	-	+	Prioritetas visuomeninei ir komercinei veiklai

Pagal Teritorijų planavimo normų 3 lentelę, leidžiami reglamentai:

Teritorijos naudojimo tipas	Pastatų aukštų skaičius (vnt.)	Didžiausias leistinas žemės sklypų UT (%)	Didžiausias leistinas žemės sklypų UI pagal užstatymo tipus	
			Perimetrinis ar laisvo planavimo užstatymas	atskirai stovintys pastatai
Paslaugų teritorija	1–3	80	2,0	2.5
	4	80	2,5	3
	≥5	80	3,0	3*

1.4. BENDRA ESAMA SKLYPO CHARAKTERISTIKA

1.4.1. SKLYPAS

Sklypas Žemaitės g. 2B, Šiauliuose, kuriame projektuojamas paslaugų paskirties pastatas, yra miesto centrinės dalies ribų pietvakariniame krašte. Projektuojamas sklypas iš šiaurės pusės ribojasi su Žemaitės gatve, pietvakarinėje pusėje – su nesuformuota valstybine žeme, kurioje išsidėsčiusios menkos vizualinės vertės metalinių garažų eilės. Pietvakarinėje pusėje besiribojantis privatus sklypas (Žemaitės g. 2C), kuriame šiuo metu užstatymo nėra, taip pat priklauso statytojui. Projektuojamas sklypas yra neužstatytas, vyrauja pievos, esami medžiai. Sklypo reljefas tolygiai leidžiasi pietvakarių kryptimi. Žemės paviršiaus altitudės kinta nuo ~120,20 iki ~123,00 m. Sklypo plotas: 3129 m².

1.4.2. ESAMI PASTATAI

Sklype nėra jokių statinių.

1.4.3. ŽELDINIAI

Vadovaujantis Atskirųjų rekreacinės paskirties želdynų plotų normų ir Priklausomųjų želdynų normų (plotų) nustatymo tvarkos aprašu, komercinės paskirties objektų teritorijos apželdinta turi būti ne mažiau nei 10 % sklypo dalies. Pagal parengtus PP apželdinta dalis sudaro apie 49 % teritorijos. Techninio projekto rengimo metu galimas apželdinto sklypo ploto mažėjimas, bet nebus mažiau nei 10 %. Sklype išsaugomi esami vertingi medžiai bei sodinami nauji medžiai, ir kiti dekoratyviniai želdiniai.

1.5. PROJEKTUOJAMŲ STATINIŲ SĄRAŠAS

- Paslaugų paskirties pastatas. Pagrindinė naudojimo paskirtis - negyvenamieji pastatai: paslaugų paskirties pastatai; statybos rūšis – naujo statinio statyba; projektuojamų pastatų aukštų skaičius - 1; statinio kategorija – neypatingieji.
- Automobilių stovėjimo aikštelė, 24 vietų. Pagrindinė naudojimo paskirtis – kiti inžineriniai statiniai: kitos paskirties inžineriniai statiniai; statybos rūšis – naujo statinio statyba; statinio kategorija – nesudėtingieji I grupės.
- Teritorijos tvarkymo įrenginiai. Pravažiavimai, aplinkos tvarkymo elementai – takai, suoliukai, veja.
- Lauko inžineriniai tinklai ir įrenginiai. Įvadiniai vandentiekio, buitinių ir lietaus nuotekų, elektros lauko tinklai, teritorijos apšvietimo tinklai, žaibosaugos įrengimai. Lauko inžineriniai tinklai bus projektuojami ir prijungiami prie miesto inžinerinių tinklų, pagal išduotas technines sąlygas.

1.6. PROJEKTINIAI SPRENDINIAI

1.6.1. URBANISTINĖ – ARCHITEKTŪRINĖ IDĖJA

Paslaugų paskirties pastatas projektuojamas centrinėje sklypo dalyje, pagrindinis fasadas orientuotas lygiagrečiai Žemaitės gatvei. Pastatas ne tik formuoja gatvės išklotinę, bet taip pat yra atsitraukęs nuo gatvės 23 metrus, taip sukuriama aukštos vizualinės kokybės erdvė pastatui apžvelgti, kuriamas reprezentatyvus įvaizdis. Sklypo vakarinėje dalyje numatoma 24 vietų automobilių aikštelė, rytinėje dalyje išsaugomi esami medžiai ir sukuriama viešojo erdvė, skirta pasivaikščiavimams ir poilsiui. Greta esantis sklypas Žemaitės g. 2C,

2020-08-01-PP-AR	Lapas	Lapų	Laida
	3	5	0

taip pat priklauso statytojui, todėl šiems dviem sklypams numatomas bendras įvažiavimas iš šiaurinės pusės besiribojančios didelio intensyvumo Žemaitės gatvės.

1.6.2. PASTATO TŪRINIAI SPRENDINIAI

Nesant gretimo užstatymo kuriama išskirtinė pastato architektūra, kuri kurtų vietos identitetą. Pastatas simetriškas, skaidomas atskirais tūriais, išlaikoma minimalistinė, tačiau reprezentatyvi architektūrinė išraiška. Numatomos estetiškos, šiuolaikiškos ir patvarios fasadų apdailos, atskleidžiančios naujojo pastato formą. Pastato architektūrai deranti apdaila pasirinkta lakoniška, solidžių žemiškų atspalvių. Stogas – sutapdintas.

1.6.3. PASTATO FUNKCINIS SUPLANAVIMAS

Pagrindinis patekimas į pastatą numatytas šiaurinėje pusėje per pastato simetrijos ašį, per kurį patenkama į tambūrą. Greta tambūro kairėje ir dešinėje išsidėsčiusios komercinės patalpos. Iš tambūro patenkama į holą, iš kurio numatomi įėjimai į poilsio kambarius, pagalbines patalpas, sales ir sanitarinius mazgus. Vienas iš sanitarinių mazgų pritaikytas žmonėms su negalia.

1.6.4. PASTATO LAIKANČIOS KONSTRUKCIJOS

Numatomi pastato pamatai poliniai, apjungti rostverku. Laikančios sienos numatomos mūrinės, perdangos – profiliuoto plieno pakloto.

1.7. TREČIŲJŲ ŠALIŲ INTERESAI

Projektas parengtas taip, kad pastato, sklypo formavimo, priėjimų ir privažiavimų, inžinerinių sistemų požeminė ir antžeminė statyba (tiesimas) nepablogins trečiųjų asmenų statinių esamos būklės ir nesudarys prielaidų atsirasti veiksniams, galintiems vėliau (juos naudojant) pabloginti tų statinių techninę būklę. Vykdamas statybos darbus trečiųjų asmenų interesai nepažeidžiami. Visi statybos darbai, kurie susiję su trečiaisiais asmenimis, turi būti derinami su jais ir gaunamas sutikimas iš jų. Statybos metu trečiųjų asmenų (kaimyninių teritorijų naudotojų) veiklos sąlygos nesuvaržomos – išlieka galimybė patekti į vietinės reikšmės kelius, išlieka galimybė naudotis inžineriniais tinklais. Pastatyti pastatai eksploatacijos metu nepadidins aplinkos taršos, triukšmo lygio, nesukels elektros tiekimo trikdymo. Suprojektuoti pastatų visumos sprendiniai nesumažins trečiųjų asmenų sklypų ir butų insoliacijos dydžių, nustatytų galiojančiuose statybos techniniuose reglamentuose.

Techninis projektas nepažeidžia trečiųjų asmenų interesų: nuo gretimų sklypų atstumai yra išlaikomi.

1.8. STATINIO TECHNINIAI IR PASKIRTIES RODIKLIAI

Bendrieji statinio rodikliai:

Pavadinimas	Mato vienetas	Kiekis	Pastabos
I. SKLYPAS			
1. sklypo plotas	m ²	3129	
2. sklypo užstatymo intensyvumas	-	0,10	2,0 pagal BP
3. sklypo užstatymo tankis	%	12	80% pagal Teritorijų planavimo normas
4. želdynų plotas	%	49	
5. automobilių stovėjimo vietų skaičius	vnt.	24	
II. PASTATAI			
Paslaugų paskirties pastatas			
1. Pastato paskirties rodikliai (paskirtis – paslaugų)	-	-	
2. Pastato bendrasis plotas:*	m ²	286,08	
3. Pastato naudingasis plotas:*	m ²	286,08	
4. Pastato tūris*	m ³	1800	
5. Aukštų skaičius	vnt.	1	

2020-08-01-PP-AR	Lapas	Lapų	Laida
	4	5	0

6. Pastato aukštis*	m	5,00	
7. Pastato užstatymo plotas*	m ²	360,00	
8. Energinio naudingumo klasė	-	A++	
9. Pastato (patalpų) akustinio komforto sąlygų klasė	-	C	
10. Statinio atsparumo ugniai laipsnis	-	I	Tikslinama pagal GS užduotį

Projektuotojas	Pareigos	Vardas, pavardė	Kvalifikaciją patvirtinančio dokumento Nr.	Parašas
MB „2 Bricks“	Projekto vadovas	Vytautas Augustinavičius	30378	

2020-08-01-PP-AR	Lapas	Lapų	Laida
	5	5	0

2. GRAFINĖS DALIES TURINYS

DOKUMENTO ŽYMUO	LAPŲ SKAIČIUS	LAIDA	DOKUMENTO PAVADINIMAS
2020-08-01-PP-01	1	0	Sklypo planas M 1:500
2020-08-01-PP-02	1	0	Pirmo aukšto planas M 1:150
2020-08-01-PP-03	1	0	Šiaurinis fasadas M 1:100
2020-08-01-PP-04	1	0	Pietinis fasadas M 1:100
2020-08-01-PP-05	1	0	Rytinis fasadas M 1:100
2020-08-01-PP-06	1	0	Vakarinis fasadas ir pjūvis A-A M 1:100

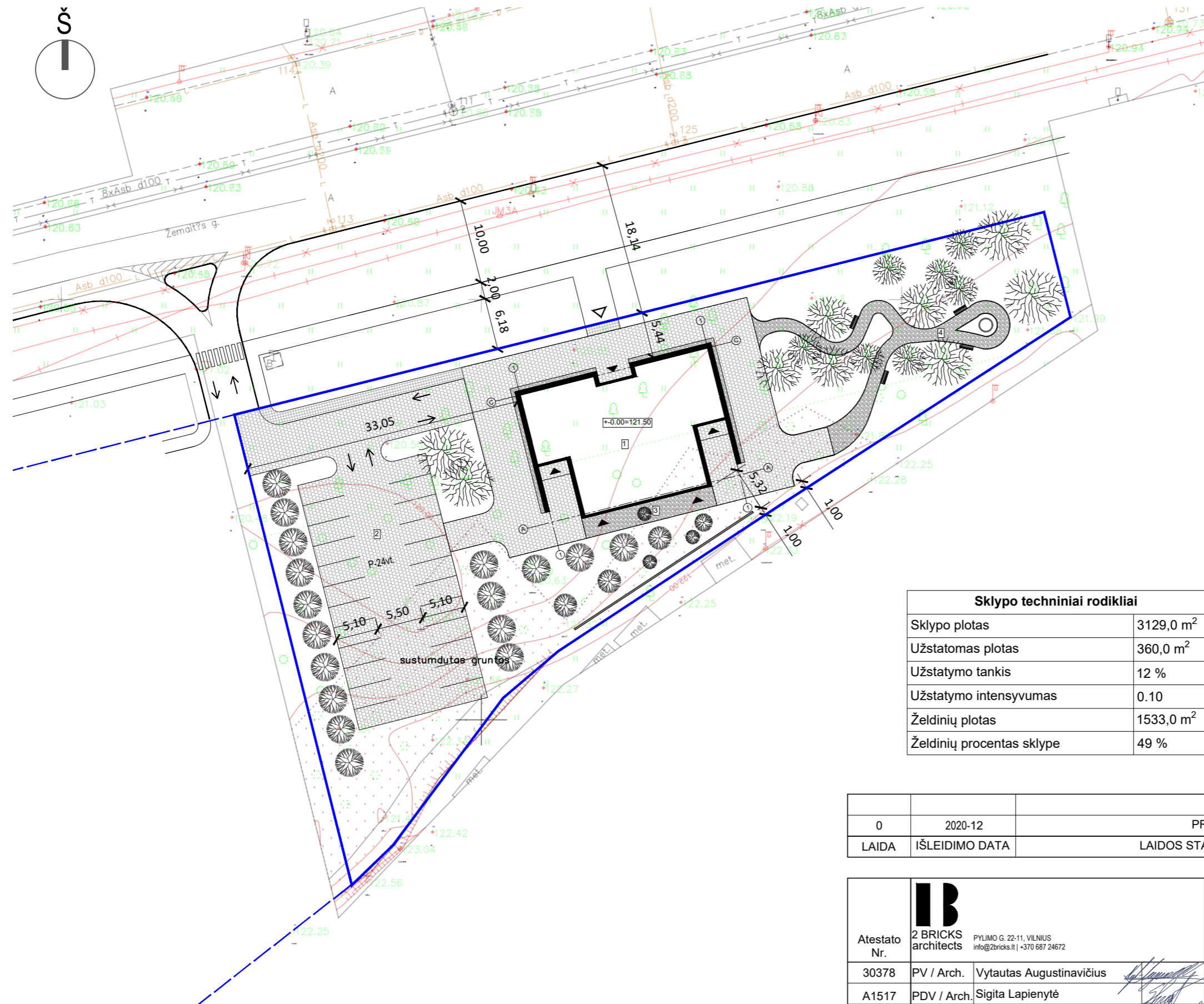
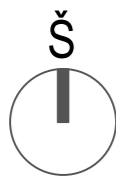

Situacijos schema M 1: 10 000

Sklypo planas M 1:500	
Eksplikacija	
1	Paslaugų paskirties pastatas
2	Automobilių stovėjimo vieta
3	Japoniškas sodas
4	Parkas
Sutartiniai žymėjimai	
	Sklypo riba
	Kaimyninių sklypų ribos
	Patekimas į sklypą
	Įėjimas į pastatą
	Eismo kryptys
	Pastato kontūras
	Atraminė sienutė - 25.4m
	Betoninių trinkelų danga - 1089 m ²
	Takų betoninių plytelių danga - 40 m ²
	Granito skaldos atsijų danga - 161 m ²
	Suoliukai - 4 vnt.
	Esami medžiai - 16 vnt.
	Numatomi medžiai - 24 vnt.

Sklypo techniniai rodikliai	
Sklypo plotas	3129,0 m ²
Užstatomas plotas	360,0 m ²
Užstatymo tankis	12 %
Užstatymo intensyvumas	0.10
Želdinių plotas	1533,0 m ²
Želdinių procentas sklype	49 %

PASTABOS:
Sprendiniai už sklypo ribų yra rekomendacinio pobūdžio;

0	2020-12	PROJEKTINIŲ PASIŪLYMŲ VIEŠINIMUI
LAIDA	IŠLEIDIMO DATA	LAIIDOS STATUSAS. KEITIMO PRIEŽASTIS (JEI TAIKOMA)

Atestato Nr.	 2 BRICKS architects <small>PYLIMO G. 22-11, VILNIUS info@2bricks.lt +370 687 24672</small>	Statinio projekto pavadinimas: Paslaugų paskirties pastatas. Žemaitės g. 2B. Statybos projektas.	
		Statinio numeris ir pavadinimas: Paslaugų paskirties pastatas (01)	
		Dokumento pavadinimas: Sklypo planas M 1:500	Laida
30378	PV / Arch. Vytautas Augustinavičius		0
A1517	PDV / Arch. Sigita Lapienyte		Dokumento žymuo: 2020-08-01-PP-01
27183	Projekt. Sandra Paškevičienė		
	Arch. Simas Bakšys		Lapų
LT	Statytojas: UAB „Revco2“ A. Rotundo g. 5-102, Vilnius		1 1

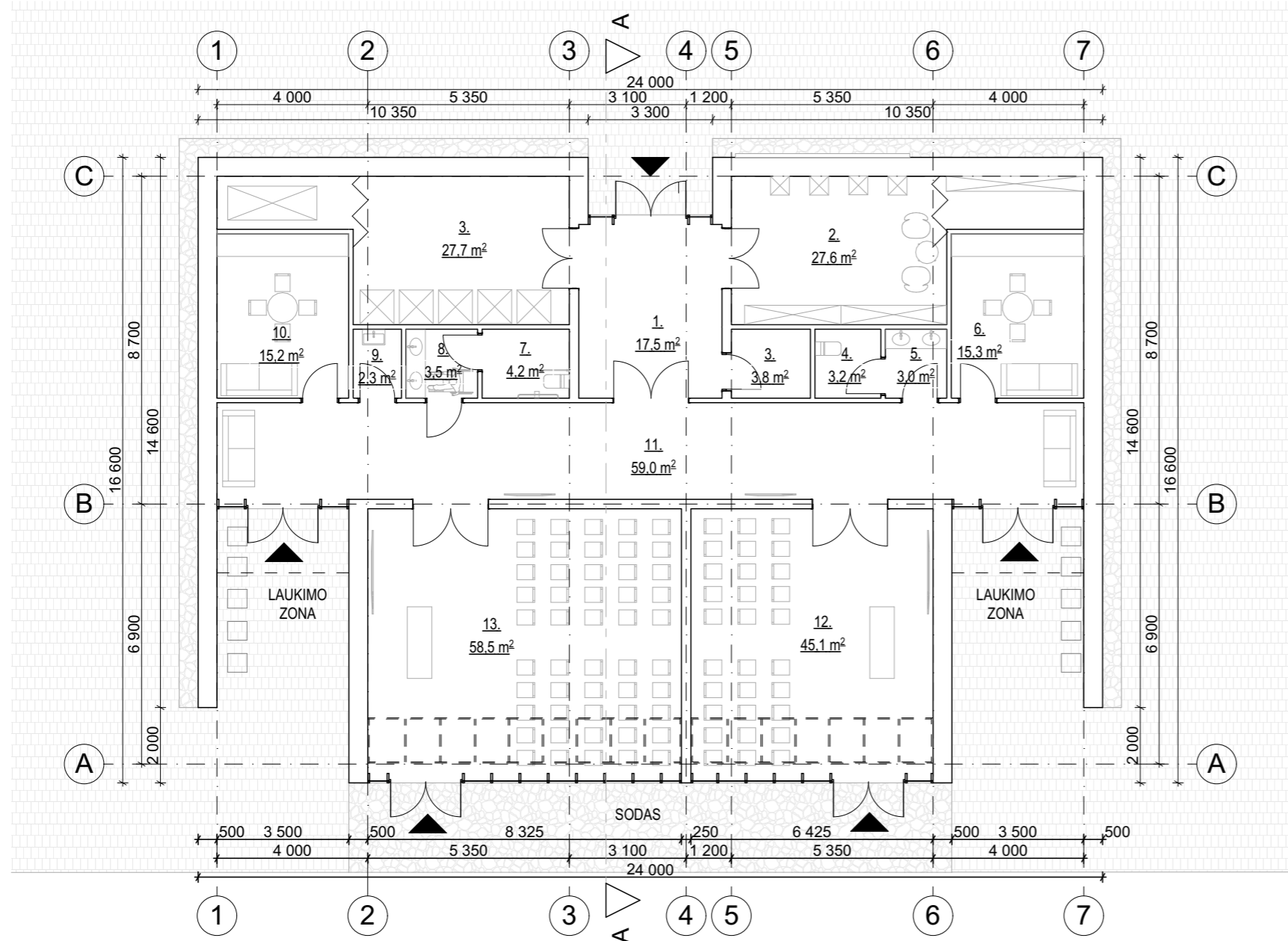

PATALPŲ EKSPLIKACIJA		
Nr.	PATALPOS PAVADINIMAS	PLOTAS
1.	TAMBŪRAS	17,52
2.	KOMERCINĖ PATALPA	27,63
3.	KOMERCINĖ PATALPA	27,69
3.	ŪKINĖ PATALPA	3,83
4.	WC	3,20
5.	WC TAMBURAS	2,98
6.	POILSIO PATALPA	15,33
7.	WC	4,24
8.	WC TAMBURAS	3,48
9.	PAGALB. P.	2,34
10.	POILSIO PATALPA	15,24
11.	HOLAS	58,99
12.	SALĖ	45,13
13.	SALĖ	58,48
		286,08 m²

0	2020-12-07	PROJEKTINIŲ PASIŪLYMŲ VIEŠINIMUI
LAIDA	IŠLEIDIMO DATA	LAIDOS STATUSAS. KEITIMO PRIEŽASTIS (JEI TAIKOMA)

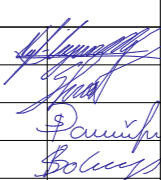
Atestato Nr.	 2 BRICKS architects PYLIMO G. 22-11, VILNIUS info@2bricks.lt +370 687 24672	Statinio projekto pavadinimas: Paslaugų paskirties pastatas. Žemaitės g. 2B. Statybos projektas.	
		Statinio numeris ir pavadinimas: Paslaugų paskirties pastatas(01)	
30378	PV / Arch.	Vytautas Augustinavičius	
A1517	PDV / Arch.	Sigita Lapienytė	
27183	Projekt.	Sandra Paškevičienė	
	Arch.	Simas Bakšys	Dokumento pavadinimas: Pirmo aukšto planas M 1:150
LT	Statytojas: UAB „Revco2“ A.Rotundo g. 5-102, Vilnius.	Dokumento žymuo: 2020-08-01-PP-02	Laida 0
			Lapas 1
			Lapų 1

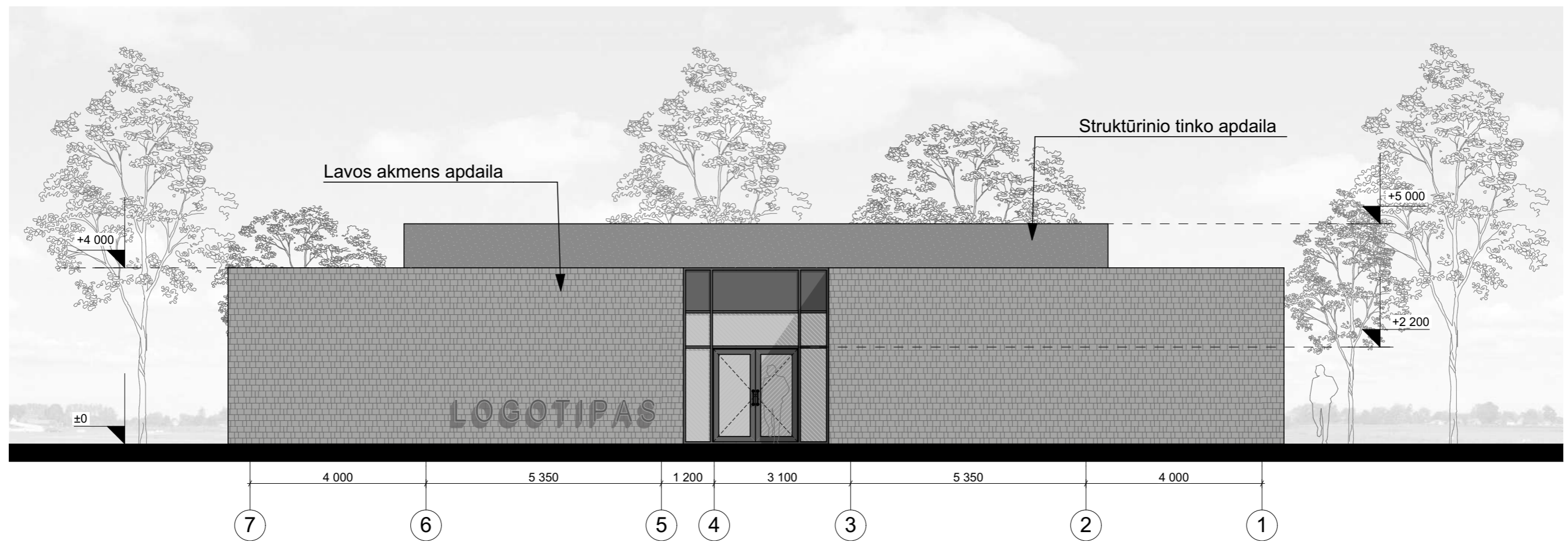

0	2020-12-07	PROJEKTINIŲ PASIŪLYMŲ VIEŠINIMUI
LAIDA	IŠLEIDIMO DATA	LAIIDOS STATUSAS. KEITIMO PRIEŽASTIS (JEI TAIKOMA)

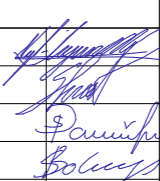
Atestato Nr.	 2 BRICKS architects PYLIMO G. 22-11, VILNIUS info@2bricks.lt +370 687 24672	Statinio projekto pavadinimas: Paslaugų paskirties pastatas. Žemaitės g. 2B. Statybos projektas.		
		Statinio numeris ir pavadinimas: Paslaugų paskirties pastatas(01)		
		Dokumento pavadinimas: Šiaurinis fasadas M 1:100		Laida
				O
30378	PV / Arch.	Vytautas Augustinavičius		
A1517	PDV / Arch.	Sigita Lapienytė		
27183	Projekt.	Sandra Paškevičienė		
	Arch.	Simas Bakšys		
LT	Statytojas: UAB „Revco2“ A.Rotundo g. 5-102, Vilnius.		Dokumento žymuo: 2020-08-01-PP-03	Lapas
				Lapų
				1
				1



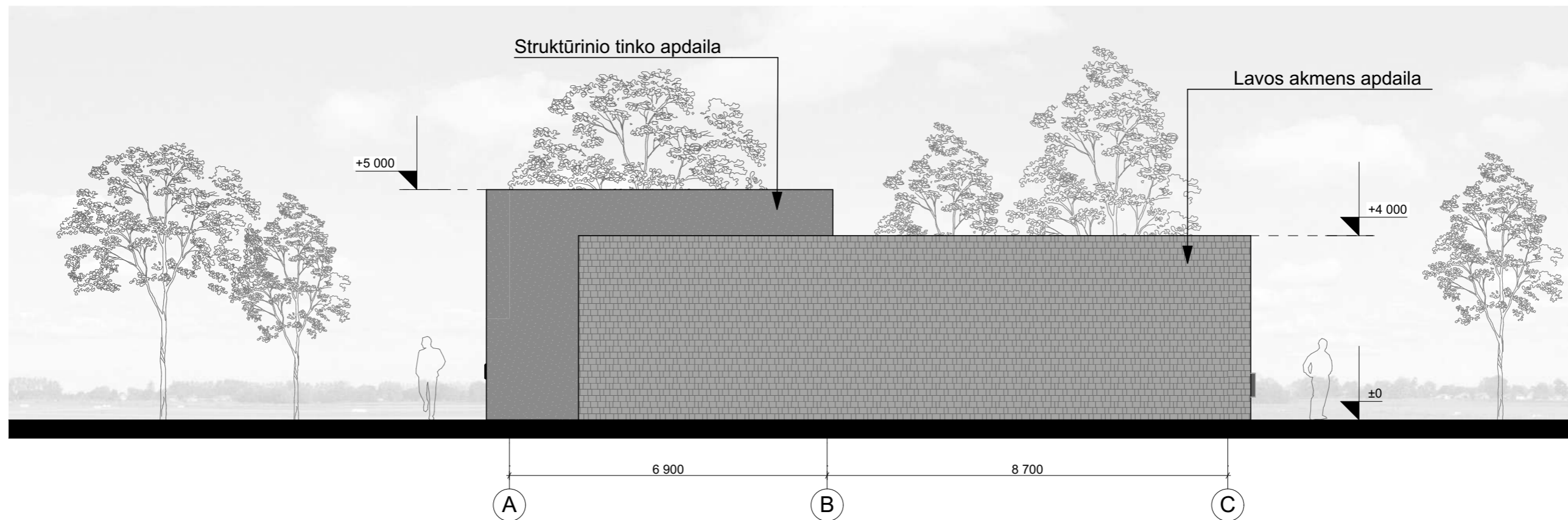

0	2020-12-07	PROJEKTINIŲ PASIŪLYMŲ VIEŠINIMUI
LAIDA	IŠLEIDIMO DATA	LAIDOS STATUSAS. KEITIMO PRIEŽASTIS (JEI TAIKOMA)

Atestato Nr.	 2 BRICKS architects PYLIMO G. 22-11, VILNIUS info@2bricks.lt +370 687 24672	Statinio projekto pavadinimas: Paslaugų paskirties pastatas. Žemaitės g. 2B. Statybos projektas.		
		Statinio numeris ir pavadinimas: Paslaugų paskirties pastatas(01)		
		Dokumento pavadinimas: Pietinis fasadas M 1:100		Laida
				O
LT	Statytojas: UAB „Revco2“ A.Rotundo g. 5-102, Vilnius.	Dokumento žymuo: 2020-08-01-PP-04	Lapas 1	
			Lapų 1	



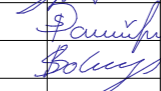

0	2020-12-07	PROJEKTINIŲ PASIŪLYMŲ VIEŠINIMUI
LAIDA	IŠLEIDIMO DATA	LAIDOS STATUSAS. KEITIMO PRIEŽASTIS (JEI TAIKOMA)

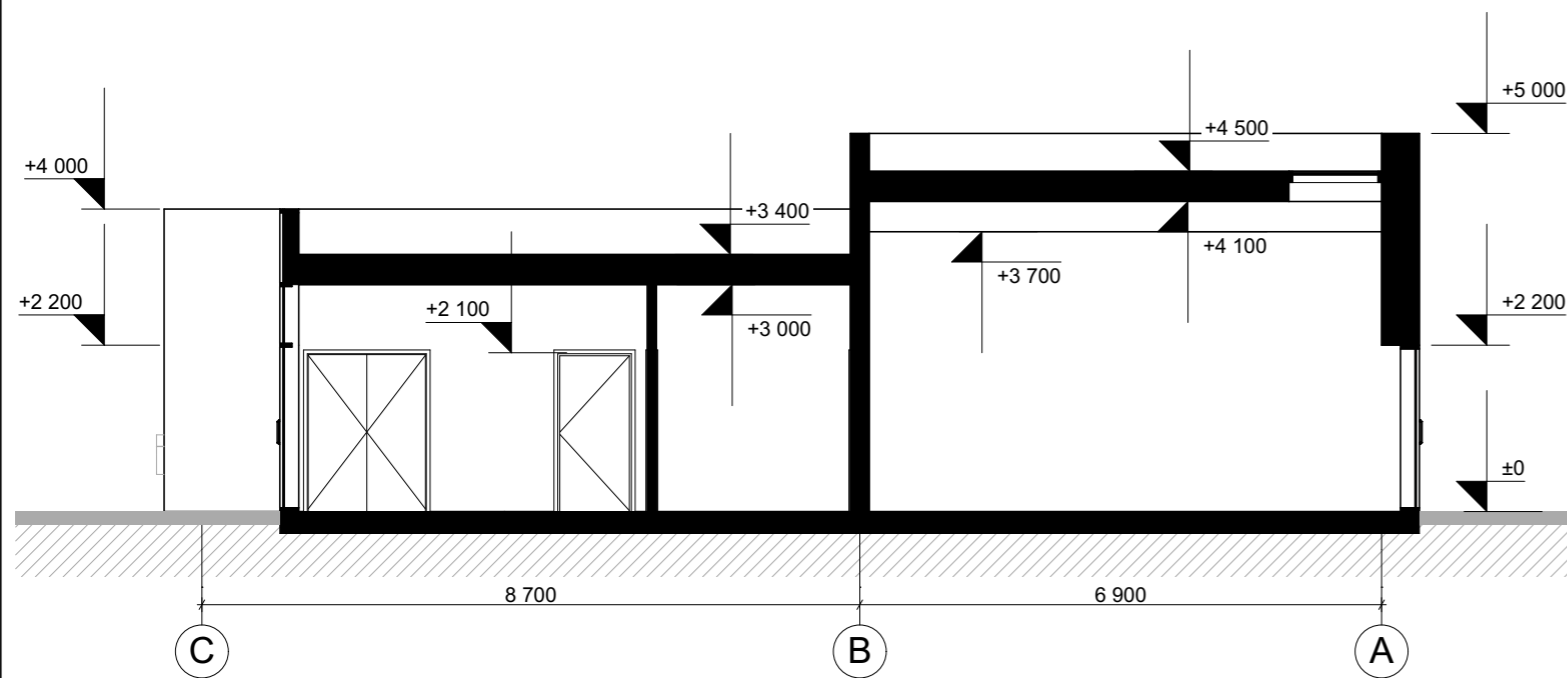
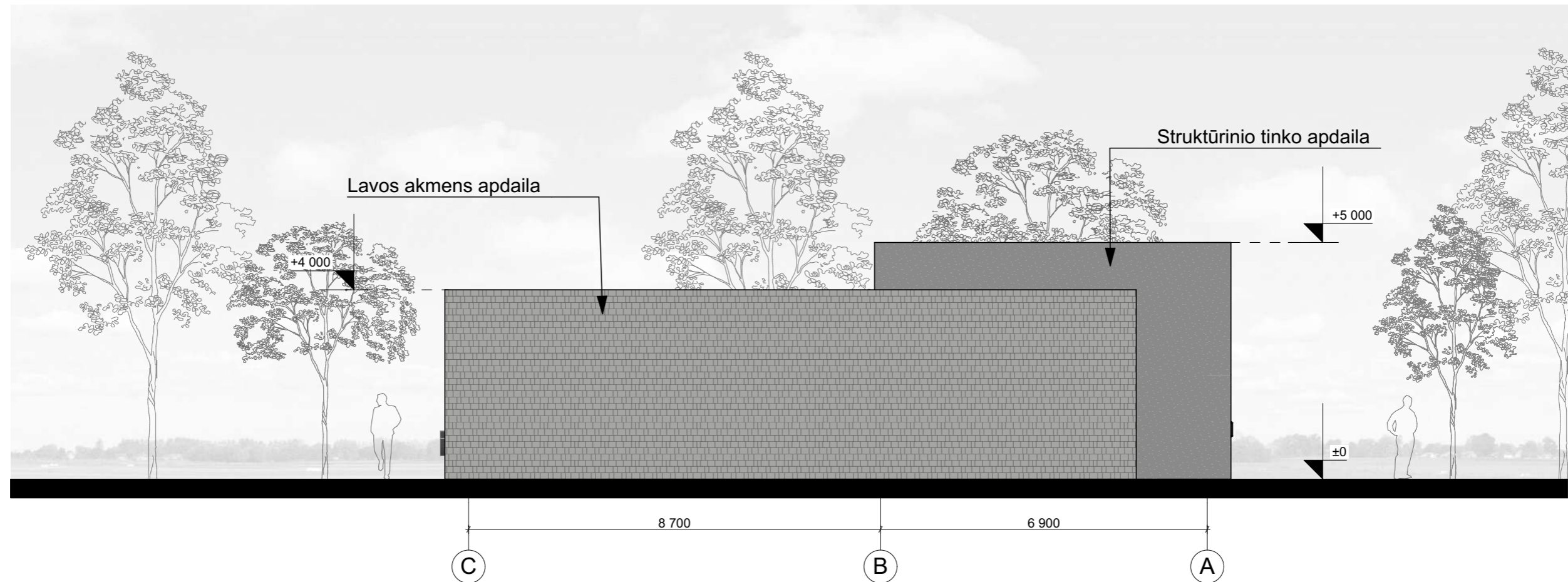
Atestato Nr.	 2 BRICKS architects PYLIMO G. 22-11, VILNIUS info@2bricks.lt +370 687 24672	Statinio projekto pavadinimas: Paslaugų paskirties pastatas. Žemaitės g. 2B. Statybos projektas.		
		Statinio numeris ir pavadinimas: Paslaugų paskirties pastatas(01)		
30378	PV / Arch.	Vytautas Augustinavičius		
A1517	PDV / Arch.	Sigita Lapienytė		
27183	Projekt.	Sandra Paškevičienė		
	Arch.	Simas Bakšys		
LT	Statytojas: UAB „Revco2“ A.Rotundo g. 5-102, Vilnius.		Dokumento žymuo: 2020-08-01-PP-05	Laida 0
				Lapas 1
				Lapų 1

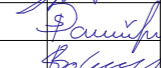
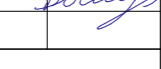

0	2020-12-07	PROJEKTINIŲ PASIŪLYMŲ VIEŠINIMUI
LAIDA	IŠLEIDIMO DATA	LAIIDOS STATUSAS. KEITIMO PRIEŽASTIS (JEI TAIKOMA)

Atestato Nr.	 2 BRICKS architects PYLIMO G. 22-11, VILNIUS info@2bricks.lt +370 687 24672	Statinio projekto pavadinimas: Paslaugų paskirties pastatas. Žemaitės g. 2B. Statybos projektas.			
		Statinio numeris ir pavadinimas: Paslaugų paskirties pastatas(01)			
30378	PV / Arch.	Vytautas Augustinavičius	  	Dokumento pavadinimas: Vakarinis fasadas ir Pjūvis A-A M 1:100	Laida
A1517	PDV / Arch.	Sigita Lapienytė			O
27183	Projekt.	Sandra Paškevičienė	Dokumento žymuo: 2020-08-01-PP-06	Lapas	
	Arch.	Simas Bakšys		1	
LT	Statytojas: UAB „Revco2“ A.Rotundo g. 5-102, Vilnius.			Lapų	
				1	





