

AIŠKINAMASIS RAŠTAS

REKONSTRUOJAMO SANDĖLIO 30F1g (Unik.Nr.4400-2863-8704) PAŽINTINIAI DUOMENYS

Statybos pavadinimas, vieta: YPATINGO STATINIO SANDĖLIAVIMO PASKIRTIES PASTATO - SANDĖLIO 30F1g (Unik.Nr.4400-2863-8704) ENERGETIKŲ G. 46, KAUNE, REKONSTRAVIMO PROJEKTAS.

Statybos rūšis: vadovaujantis STR 1.01.08:2002 "Statinio statybos rūšys", statybos rūšis: p.9 - statinio rekonstravimas.

Statinio paskirtis: vadovaujantis STR 1.01.03:2017 "Statinių klasifikavimas": III skrsn. NEGYVENAMIEJI PASTATAI, p.7.9. sandėliavimo paskirties pastatai – pastatai, pagal savo tiesiginę paskirtį naudojami sandėliuoti: saugyklos, bendro naudojimo sandėliai, specialūs sandėliai, kiti pastatai, naudojami produkcijai laikyti ir saugoti.

Statinio kategorija: vadovaujantis STR 1.01.03:2017 V sk. YPATINGI STATINIAI; II skrsn. p.4: pastatai, kurių laikančiosios konstrukcijos tarp atramų (angos) ilgesnės kaip 12 m; pastato bendras plotas didesnis kaip 2000 m² -- statinys priskiriamas ypatingos svarbos statinių kategorijai.

Pastato unik. Nr. 4400-2863-8704.

Sklypo kadastrinis Nr.: 5250/0009:249. Žemės sklypo plotas – 2,0930 ha. Sklype vakarinėje dalyje yra šlaitas, o visas sklypas yra sąlyginai lygus. Žemės sklypas suformuotas atliekant kadastrinius matavimus, vadovaujantis patvirtintu detaliuoju planu Reg.Nr.002193007606, 2012-03-15, A-959. Pagrindinė tikslinė žemės naudojimo paskirtis – kita. Sklypo naudojimo būdas – pramonės ir sandėliavimo objektų teritorijos, pobūdis sandėliavimo statinių statybos 55%. Sklypo naudojimo būdas – komercinės paskirties objektų teritorijos, pobūdis prekybos, paslaugų ir pramonės objektų statybos 45%.

Projektuotojas: UAB „YIT Lietuva“, įm.k.133556411, adresas Karaliaus Mindaugo pr. 35, LT-44307 Kaunas.

Projekto vadovas: Vytautas Janušaitis (kvalifikacijos atestatas Nr.A 1050).

Projekto tikslas – esamo sandėlio 30F1g rekonstravimas, siekiant pertvarkyti esamą statinį, sukuriant jo naują kokybę.

Projekto viešinimo būtinumas: vadovaujantis STR 1.04.04:2017 „Statinio projektavimas, projekto ekspertizė“, 4priedas

VISUOMENEI SVARBIŲ STATINIŲ (jų dalių) SĄRAŠAS

STR 1.01.03:2017 [5.23] punktas	Statinių grupės pagal naudojimo paskirtį, atitinkančią STR 1.01.03:2017 [5.23] nustatytą klasifikaciją
	YPATINGIEJI IR NEYPATINGIEJI NEGYVENAMIEJI PASTATAI (JŲ DALYS)
7.9	Sandėliavimo paskirties pastatai: <<.....>>; kurių bendras plotas didesnis kaip 1500 m ²

Higieninė ir ekologinė situacija, aplinkinis užstatymas

Sklypo absoliutiniai aukščiai kinta nuo 30,25 iki 35,10.

Statyba numatoma pramonės ir sandėliavimo objektų teritorijoje, kituose aplinkiniuose sklypuose yra pramonės įmonių statiniai.

Geologinės, hidrogeologinės sąlygos

Inžinerinius geologinius-hidrogeologinius tyrinėjimus atliko UAB „Rapasta“.

Zondavimo metu nustatytas grunto pasipriešinimo stiprumas ir lokalinė šoninė trintis. Projektuojamo sandėlio statybinės aikštelės paviršiuje sutiktas asfaltas, betonas, skalda ir ir supiltas gruntas (smulkus smėlis su žvyru ir retu dirvožemiu) kurio storis vietomis siekia iki 4,8m. Giliau sutikti smėliniai gruntai: tai smulkūs, vidutinio stambumo, žvyringi smėliai ir žvyras. Smulkus smėlis yra vidutinio tankumo, tankus ir labai tankus. Vidutinio stambumo smėlis – vidutinio tankumo ir tankus, o žvyringas smėlis ir žvyras yra tankūs. Gręžiniuose Nr. 4,5 nuo 3,6 – 3,9 gylio iki 4,1 – 4,7m gylio sutiktas dulkingas priemolis su smėlio lėšiais.

Gruntų rodiklių vertės pateiktos suvestinėje lentelėje. Pastaboje parašyta pagal ką pateiktos vertės. Skaičiavimams rekomenduojami gruntų rodikliai taikytini su sąlyga, jeigu statybos metu pagrindo gruntai bus apsaugoti nuo esamos sandaros suardymo.

Aikštelėje požeminis vanduo sutiktas paviršutinio ir gruntinio tipo.

Gręžiniuose sutiktas paviršutinio tipo vanduo laikėsi 3,4 – 3,6m gylyje virš dulkingo priemolio sluoksnio. Šis vanduo maitinamas atmosferinių kritulių infiltracijos būdu. Sausu metų laiku šis vanduo išdžius arba nusidrenuos į gruntinius vandenis.

7,2 – 7,4m gylyje sutiktas gruntinis vanduo. Lietingu metų laiku ir pavasarinių polaidžių metu gruntinio vandens lygis gali pakilti iki 6,4 – 6,8m gylio.

Gruntinis vanduo turi hidraulinį ryšį su Nemunu ir Kauno mariomis.

Smulkaus smėlio priimtinas filtracijos koeficientas 10m/parą, vidutinio stambumo – 15 m/parą, žvyro 80m/parą.

Sutiktas nusistovėjęs bei aukščiausias prognozuojamas požeminio vandens lygis parodytas gręžinių stulpeliuose ir inžineriniame geologiniame pjūvyje.

Projektuojamo statinio statybinės aikštelės paviršiuje sutiktas supiltas gruntas. Supilto grunto storis svyruoja, didžiausias aptiktas jo gylis - 4,9m. Pamatų pagrindu naudoti supilto grunto nerekomenduojame.

Dulkingi gruntai pasižymi tiksotropinėmis savybėmis, t.y. suardžius jų natūralią struktūrą, gruntai pereina į taktią būseną. Tokie gruntai yra jautrūs dinaminiam poveikiui ir vibracijai. Nustojus dinamiškai veikti gruntus, jie palengva grįžta į pirminę būseną.

TRUMPAS PROJEKTINIŲ SPRENDINIŲ APIBŪDINIMAS

Vadovaujantis Užsakovo užduotimi projektavimui, esamas sandėlis praplečiamas, prie jo prijungiant papildomo ploto apie ~2000m², išmontuojamos esamo sandėlio sieninės daugiasluoksnės plokštės vietose, kur netrukdomai gali judėti keltuvai.

Sklypo plano sprendiniai

Sklype esantys statiniai:

1B 4b – pastatas-administracinis butinis pastatas;

21H 1b – pastatas-transformatorinė;

30F 1g - pastatas- sandėlis;

31B 1g - pastatas- administracinis pastatas;

32I 1p - pastatas - autokarų akumuliatorių pakrovimo pastatas;

kiti statiniai – stoginė 28I1g, stoginė - 33I 1g, kiemo aikštelė 1b1, 2b1, 5t1, 6t, tvora 1t1, 3t, t1, t3, t10, t11, t12, kanal.šuliniai r2-r11, r30-r32, r38, geležinkelio bėgiai G1.

Asfaltuotos dangos - esamos. Sklype parkuojami automobiliai atitinka reikalavimus. Mašinų parkavimo vietos skaičiuojamos, vadovaujantis STR 2.06.04:2014. Gatvės ir vietinės reikšmės keliai. Bendrieji reikalavimai : p. 4. Administracinės paskirties pastatai - 1 vieta 25 m²/ pagrindinio ploto p. 15. Sandėliavimo paskirties pastatai - 1 vieta 200 m²/ sandėlių ploto

Skaičiavimas:

$3449,54 / 200 =$ Reikalingas min.auto.stovėjimo vt. skaičius = 17 auto.vt.

$3020 / 25 =$ Reikalingas min.auto.stovėjimo vt. skaičius 121 auto.vt.

Viso 138 auto.vt. Pastaba: vadovaujantis statinio 1B 4b – pastato - administracinio butinio pastato – inventorizacijos planais, sandėliavimo plotas pastate – 3020m²

Kroviniai atvežami ir išvežami autotransportu. Iškrovimo – pakrovimo procesai mechanizuoti. Privažiavimas prie projektuojamo sandėlio įsijungia į Energetikų gatvę. Įvažiavimas į teritoriją ir išvažiavimas iš jos yra iš šiaurinės sklypo pusės į esamą Energetikų gatvę. Eismas teritorijoje dviejų krypčių.

Aplink sandėlį projektuojama nuogrinda iš g/b trinkelio arba plytelių dangos.

Gaisro gesinimui, sklype numatoma įrengti atvirą vandens rezervuarą, žiūrėti skl.plane.

Teritorijos aukščio sprendinius įtakoja esamas sklypo reljefas, esamos dangos, statiniai nulinė alt. priimta **35,40m**. Šią projektinę altitudę tikslinti statybos metu įvertinus esamo sandėlio grindis.

Lietus nuo stogo nuvedamas į esamus lietaus nuotekų tinklus, nuo kitų dangų – į naftos atskirtuvą.

Sklype želdynų plotai atitinka reikalavimus. Želdynų plotai skaičiuojami, vadovaujantis Lietuvos respublikos aplinkos ministro Į s a k y m u “Dėl atskirųjų rekreacinės paskirties želdynų plotų normų ir priklausomųjų želdynų normų (plotų) nustatymo tvarkos aprašo patvirtinimo” 2007 m. Gruodžio 21 d. Nr. D1-694

Rekonstruojamo sandėlio apibūdinimas

Prie esamo sandėlio iš rytinės pusės priblokuojamas naujas sandėlis, sandelis sujungiamas su esamu išardant angas.

Statinys Nr.01 rekonstruojamas sandėlis 30F1g

bendras plotas ~3593,54 m²

pagrindinis plotas ~3593,54 m²

užstatymo plotas ~3486 m²

statybinis tūris ~33117 m³

	Lapas	Lapų	laida
439-01-PP.AR	2	3	0

Projektuojamos sandėliavimo patalpos yra skirtos vaisvandenių ir bakalėjos prekių sandėliavimui. Sandėlyje žiemą bus palaikoma pastovi temperatūra: $\geq 12^{\circ}$, vasarą- $\leq 15^{\circ}$ (siekiant, kad nebluktų prekių etiketės).

Sandėliuose yra numatytas mišrus apšvietimas: 300Lx elektros apšvietimas, taip pat dienos šviesa per suprojektuotus stoglangius.

Pastate numatoma gaisrinė signalizacija ir vidaus gesinimas.

Sandėliavimas bus vykdomas, prekes sandėliuojant stelažuose. Prekės į sandėlius patenka per išorės vartus. Senoji pastato dalis susijungia su naujai projektuojama dalimi per išmontuotas angas tarp senojo ir naujojo tūrių.

Tam, kad ant iškraunamų ar pakraunamų prekių nepatektų lietus ar sniegas, neveiktu tiesioginiai saulės spinduliai, ant asfalto nesusidarytu ledas, yra suprojektuotos sandarinimo rankovės furgonams.

Sandėlio vartai turi langelius, kad sandėlyje dirbantys žmonės matytų, ar sunkvežimis jau yra paruoštas pakrovimui. Vartai yra atidaromi rankiniu būdu arba elektros variklio pagalba.

Prekės sandėliuojamos auto.pakrovėjų pagalba. Kiekviena prekė yra sužymima, suteikiant jai kodą. Kodai nuskanuojami į kompiuterį. Kompiuteris paskiria prekei sandėliavimui reikalingą vietą. Norint surasti reikiamą prekę, kompiuteryje užrašomas prekės kodas ir kompiuteris nurodo prekės vietą. Informacija yra perduodama į auto.pakrovėjo kompiuterį. Kompiuteris paskaičiuoja ir nurodo trumpiausią kelią surandant prekes.

Kadangi logistikoje vienas iš svarbiausių elementų yra prekių iškrovimo ir pakrovimo greitis, tai norint sutaupyti laiko, dalis prekių yra susandėliuojama šalia tų vartų, per kuriuos vyks pakrovimo darbai. Tokia vieta neužstatoma stelažais.

Pastato konstrukcijos.

Projektuojamas karkasinis pastatas, gelžbetonio laikančių konstrukcijų (pamatai, kolonos, rampų sienos) bei metalo denginio laikančių konstrukcijų. Pastato naujai projektuojama dalis yra 71,15 x 25,70m matuojant tarp ašių. Laisvas pastato aukštis iki santvaros apačios yra 7,0m. Pastato aukštis lauke neviršija 10 m.

Pastato pastovumą užtikrina vertikalūs ryšiai tarp kolonų, horizontalūs ir vertikalūs ryšiai tarp denginio konstrukcijų. Pastatas suprojektuotas, pagal A klasės energetinio naudingumo klasės reikalavimus.

Inžineriniai tinklai ir įrenginiai

Sklype infrastruktūra išvystyta: yra lietaus ir ūkio buities nuotekynas, vandentiekis, telefono, elektros tinklai, šilumos tinklai. Užstatomi tinklai - iškeliami.

Želdiniai

Sklype saugotinių medžių nėra. Medžių ir augmenijos statybos zonoje nėra. Iškasamas gruntas sandėliuojamas vietoje, panaudojamas pamatų užpylimui, dangų pagrindams.

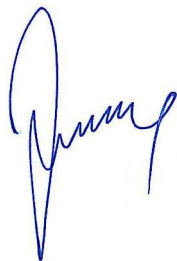

PV V. Janušaitis

439-01-PP.AR	Lapas	Lapų	laida
	3	3	0

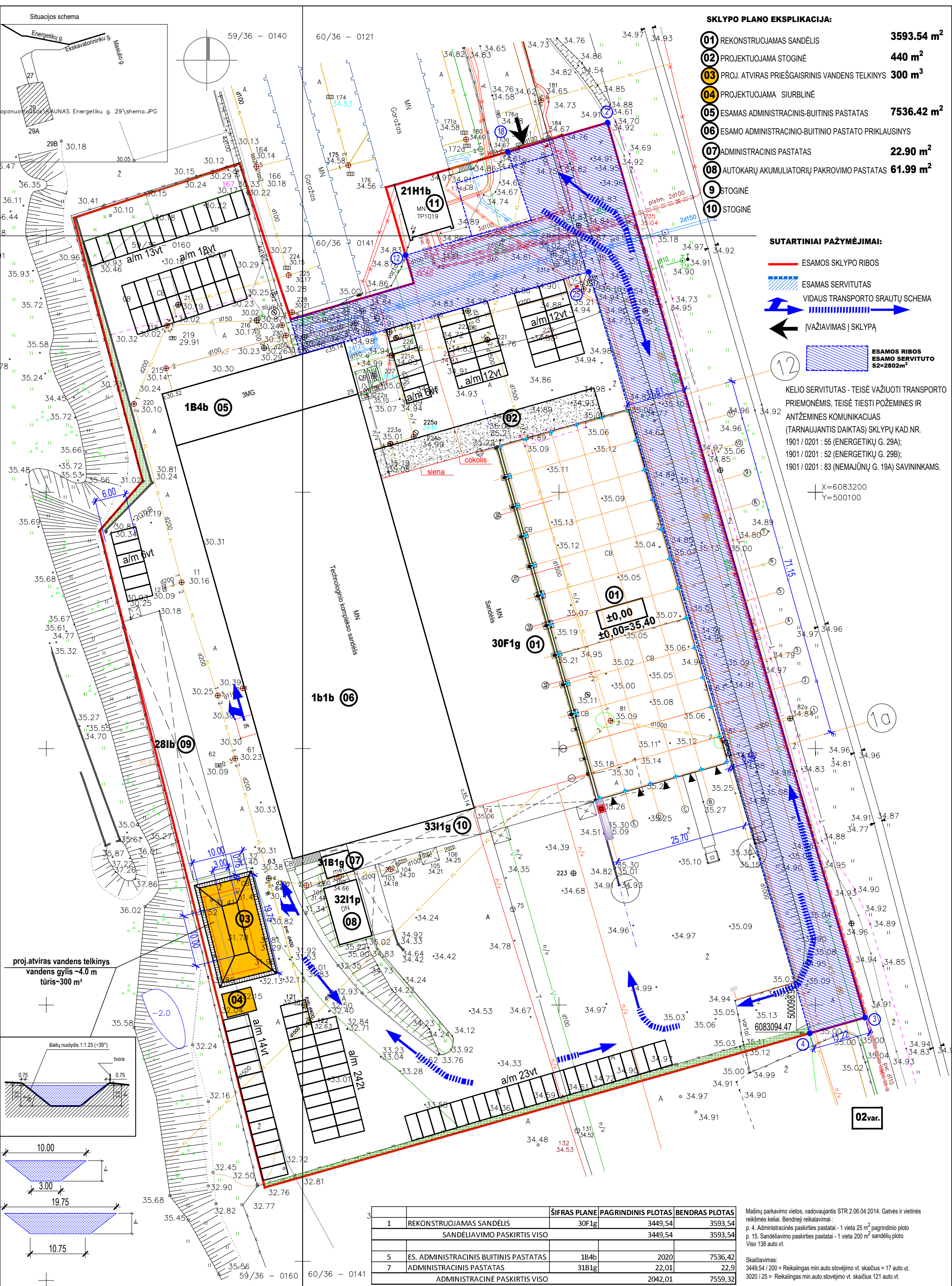

SKLYPO PLANO EKSPLIKACIJA:

- 01** REKONSTRUOJAMAS SANDĒLIS **3593.54 m²**
- 02** PROJEKTUOJAMA STOGINĒ **440 m²**
- 03** PROJ. ATVIRAS PRIEŠGAISINIS VANDENS TELKINYS **300 m³**
- 04** PROJEKTUOJAMA SIURBLINĒ
- 05** ESAMAS ADMINISTRACINIS-BUITINIS PASTATAS **7536.42 m²**
- 06** ESAMO ADMINISTRACINIO-BUITINIO PASTATO PRIKLAUSINYS
- 07** ADMINISTRACINIS PASTATAS **22.90 m²**
- 08** AUTOKARŲ AKUMULIATORŪ PAKROVIMO PASTATAS **61.99 m²**
- 9** STOGINĒ
- 10** STOGINĒ

SUTARTINIAI PAŽYMĒJIMI:

- ESAMOS SKLYPO RIBOS
- ▨ ESAMOS SERVITUTAS
- VIDAUS TRANSPORTO SRAUTŪ SCHEMA
- ← |VAŽIAVIMAS| SKLYPĀ
- 12 ESAMOS RIBOS ESAMO SERVITUTO S2=2802m²

KELIO SERVITUTAS - TEISĒ VAŽIUOTI TRANSPORTA PRIEMONĒMIS, TEISĒ TIESTI POŽĒMINES IR ANTŽĒMINES KOMUNIKACIJAS (TARNAUJANTIS DAIKTAS) SKLYPŪ KAD.NR. 1901 / 0201 : 55 (ENERGETIKŪ G. 29A); 1901 / 0201 : 52 (ENERGETIKŪ G. 29B); 1901 / 0201 : 83 (NEMAJŪNŪ G. 19A) SAVININKĀM.

X=6083200
Y=5001100

Situācijas shēma

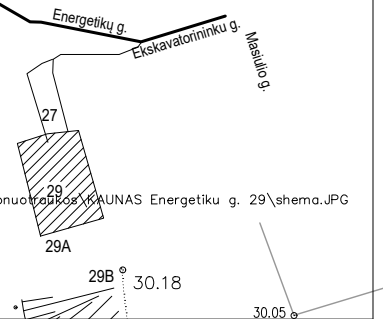

proj.atviras vandens telķinys vandens gylis ~4.0 m tūris ~300 m³

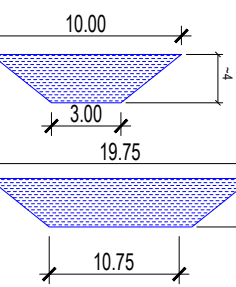
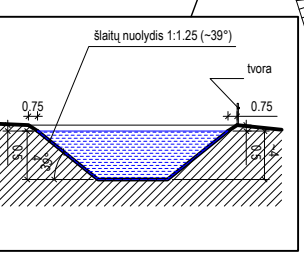

	ŠIFRAS PLANE	PAGRINDINIS PLOTAS	BENDRAS PLOTAS
1	REKONSTRUOJAMAS SANDĒLIS	30F1g	3449,54
SANDĒLIAVIMO PASKIRTIS VIŠO			3449,54
5	ES. ADMINISTRACINIS BUITINIS PASTATAS	184b	2020
7	ADMINISTRACINIS PASTATAS	31B1g	22,01
ADMINISTRACINĒ PASKIRTIS VIŠO			2042,01
			7559,32

Māšķnu parkavimo vietas, vadovaujantis STR 2.06.04:2014. Gatvķs ir vietķnķs reikšmķs kēlķal. Bēndrēji reikālavimā:
p. 4. Administrācķnķs paskirtķs pastātai - 1 vieta 25 m² pagrķndinķo ploto
p. 15. SandĒliāvimā paskirtķs pastātai - 1 vieta 200 m² sandĒliķo ploto
Višo 138 auto.vt.
Skāķiāvimā:
3449,54 / 200 = Reikālingas min.auto.stovķjimo vt. skāķķis = 17 auto.vt.
3020 / 25 = Reikālingas min.auto.stovķjimo vt. skāķķis 121 auto.vt.

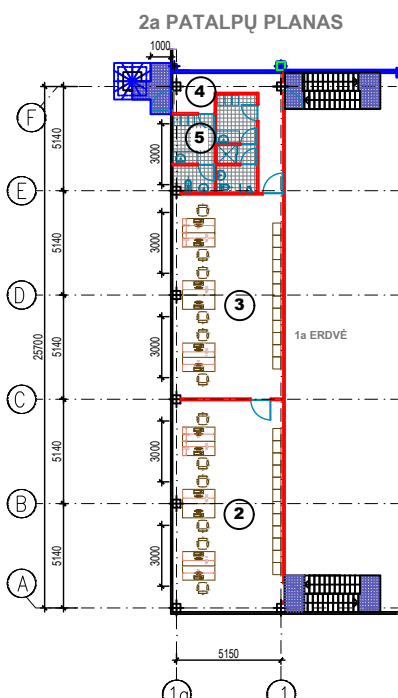
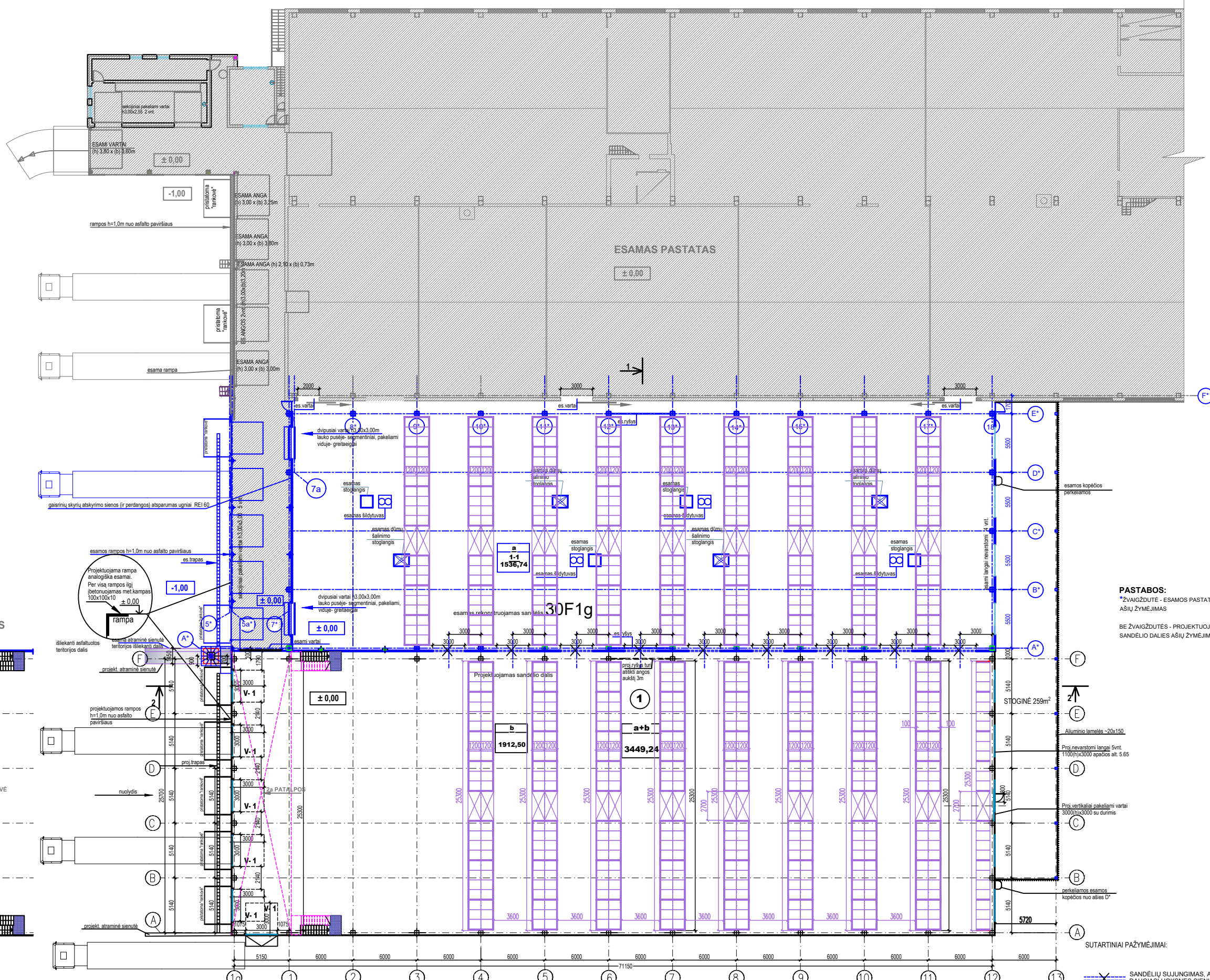

PASTABOS:
 *ZVAIGŽDUTE - ESAMOS PASTATO DALIES AŠIŲ ŽYMĖJIMAS
 BE ZVAIGŽDUTĖS - PROJEKTUOJAMOS SANDELIO DALIES AŠIŲ ŽYMĖJIMAS

PATALPŲ EKSPLIKACIJA:

01 REKONSTRUOJAMAS SANDELIS	
1 REKONSTRUOJAMAS SANDELIS	3449,24 m ²
2 PROJEKTUOJAMOS ADMIN.PATALPOS	57,50 m ²
3 PROJEKTUOJAMOS ADMIN.PATALPOS	55,70 m ²
4 PROJEKTUOJAMOS KORIDORIUS	13,10 m ²
5 PROJEKTUOJAMOS BUITINĖS PAT.	18,00 m ²
VISO REKONSTRUOJAMO PASTATO	3593,54 m²

SUTARTINIAI PAŽYMĖJIMAI:
 X SANDELIŲ SIJUNGIMAS, ARDANT DAUGIASLUOKSNES SIENŲ PLOKŠTES, ANGA 3000x3450(h)

LAIDA	DATA	KEITIMŲ PAVAIDINIMAS (PRIEŽASTIS)
Atestato Nr. UŽDARA AKCINĖ BENDROVĖ "YIT Lietuva" JK 133556411		
Projektas: YPATINGO STATINIO SANDELIAVIMO PASKIRTIES PASTATO - SANDELIO 30F1g (Unik.Nr.4400-2893-8704) ENERGETIKŲ G. 45, KAUNE, REKONSTRAVIMO PROJEKTAS		
801		Statybos: SANDELIS
A1050	PV	V. Janušaitis
A1049	A PDV	D. Akuokienė
Brėžinys: 1a ir 2a PLANAI M 1 : 200		
Zymuo: 439 - 01 - PP - SA-1		
Kalba	Statytojas:	UAB "OSAMA"
LT		
Laida		
O		
Lapas		
1		1

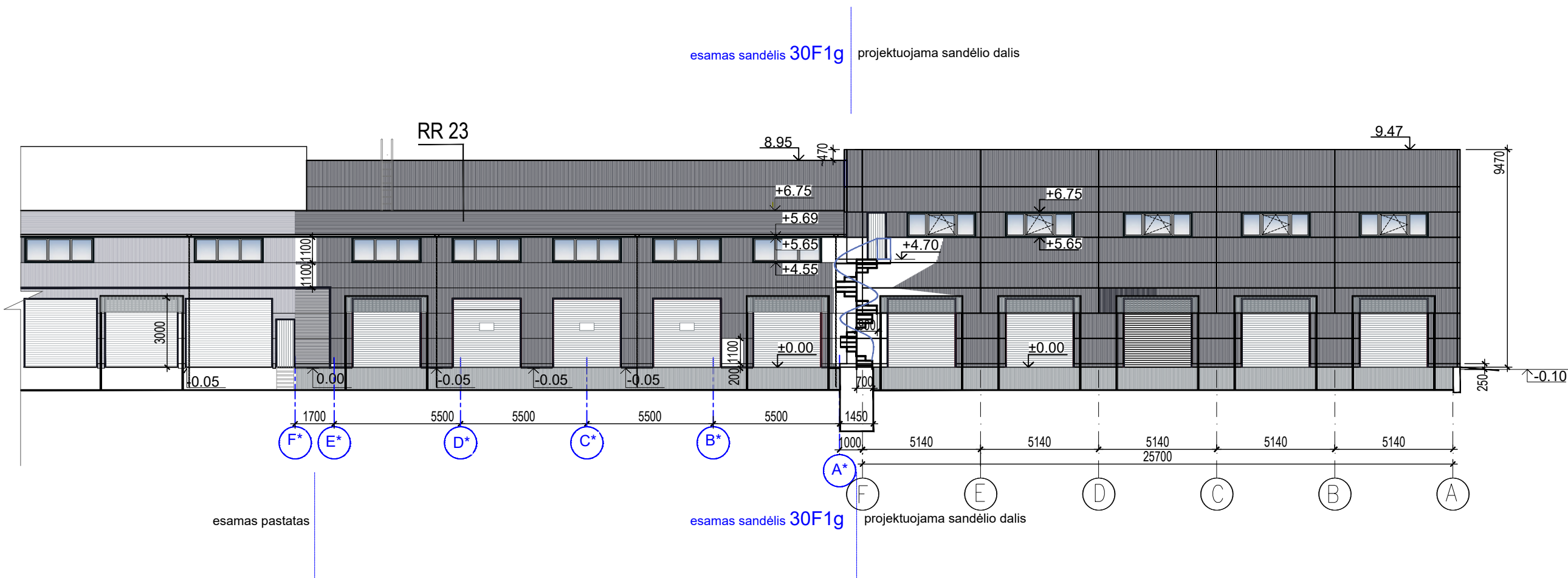

SUTARTINIAI ŽYMĖJIMAI

DAUGIASLUOKSNĖ PLOKŠTĖ
RR 23 (RAL 7024)

MŪRINĖ AKUMULIATORINĖ

LIETVAMZDIS Ø120

LATAKAS Ø120

ATIDARYMO / ATVERTIMO VAIZDAVIMAS
IŠ LAUKO PUSĖS.

PASTABOS:

*ŽVAIGŽDUTĖ - ESAMOS PASTATO DALIES AŠIŲ
ŽYMĖJIMAS

BE ŽVAIGŽDUTĖS - PROJEKTUOJAMOS
SANDĖLIO DALIES AŠIŲ ŽYMĖJIMAS

LAIDA	DATA	KEITIMŲ PAVADINIMAS (PRIEŽASTIS)
Atestato Nr.	UŽDARA AKCINĖ BENDROVĖ "YIT Lietuva" į/k 133556411	
801		
A1050	PV	V. Janušaitis 2020-11
A1049	A PDV	D. Akuockienė 2020-11
Kalba	Statytojas:	UAB "OSAMA"
LT		
Projektas: YPATINGO STATINIO SANDĖLIAVIMO PASKIRTIES PASTATO - SANDĖLIO 30F1g (Unik.Nr.4400-2863-8704) ENERGETIKŲ G. 46, KAUNE, REKONSTRAVIMO PROJEKTAS		
Statiny: SANDĖLIS		
Brėžinys: FASADAI F*-A*; F-A. M 1 : 200		
Žymuo: 439 - 01 - PP - SA-2		
Laida	Lapas	Lapų
O	1	1

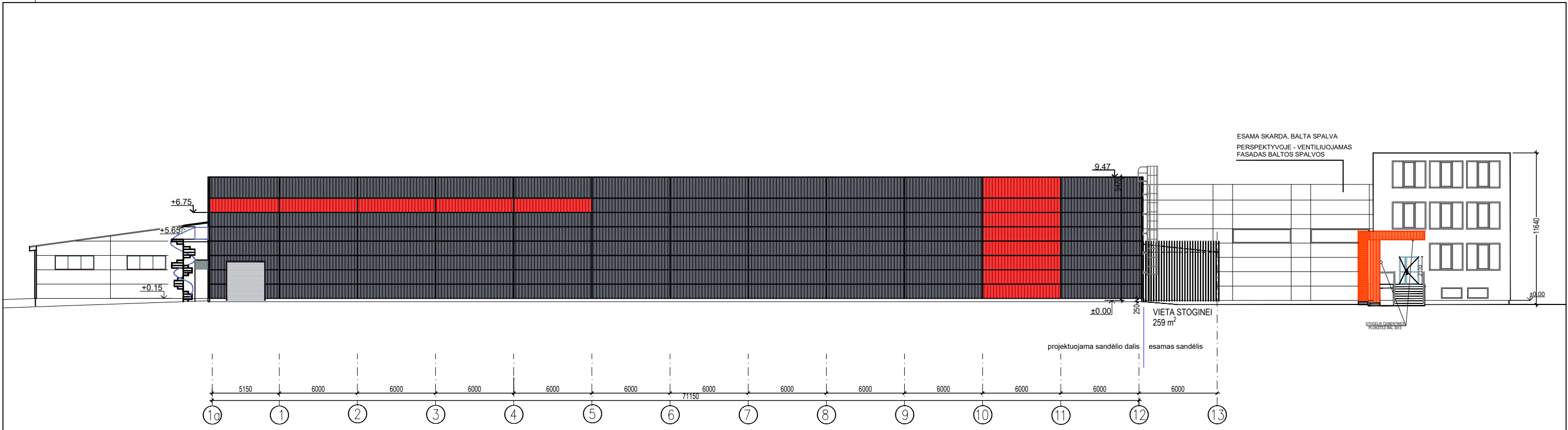

SUTARTINIAI ŽYMĖJIMAI

- DAUGIASLUOKSNĖ PLOKŠTĖ RR 23 (RAL 7024)
- DAUGIASLUOKSNĖ PLOKŠTĖ RAL 3013
- MŪRINĖ AKUMULIATORINĖ

LIETVAMZDIS Ø120

LATAKAS Ø120

ATIDARYMO / ATVERTIMO VAIZDAVIMAS IŠ LAUKO PUSĖS.

PASTABOS:

*ŽVAIGŽDUTĖ - ESAMOS PASTATO DALIES AŠIŲ ŽYMĖJIMAS



BE ŽVAIGŽDUTĖS - PROJEKTUOJAMOS SANDĖLIO DALIES AŠIŲ ŽYMĖJIMAS



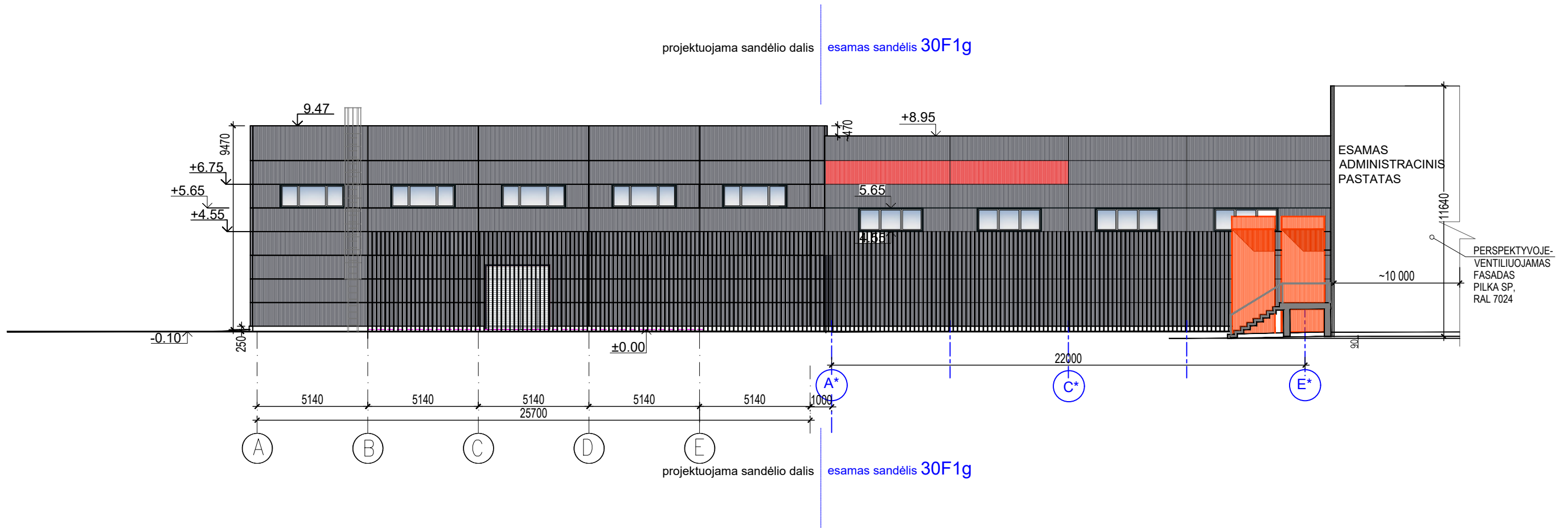

LAIDA	DATA	KEITIMŲ PAVAIDINIMAS (PRIEŽASTIS)
Atestato Nr.	UŽDARA AKCINĖ BENDROVĖ "YIT Lietuva" j/k 133556411	
801		
A1050	PV	V. Janušaitis 2020-11
A1049	A PDV	D. Akuockienė 2020-11
Kalba		Statytojas: UAB "OSAMA"
LT		
Projektas:		YPATINGO STATINIO SANDĖLIAVIMO PASKIRTIES PASTATO - SANDĖLIO 30F1g (Unik.Nr.4400-2863-8704) ENERGETIKŲ G. 46, KAUNĖ, REKONSTRAVIMO PROJEKTAS
Statiny:		SANDĖLIS
Brezniys:		FASADAS 1a - 12. M 1 : 200
Žymuo:		439 - 01 - PP - SA-3
		Laida
		O
		Lapas
		1
		Lapų
		1



SUTARTINIAI ŽYMĖJIMAI

-  DAUGIASLUOKSNĖ PLOKŠTĖ RR 23 (RAL 7024)
-  DAUGIASLUOKSNĖ PLOKŠTĖ RAL 3013
-  MŪRINĖ AKUMULIATORINĖ

-  LIETVAMZDIS Ø120
-  LATAKAS Ø120
-  ATIDARYMO / ATVERTIMO VAIZDAVIMAS IŠ LAUKO PUSĖS.

PASTABOS:

*ŽVAIGŽDUTĖ - ESAMOS PASTATO DALIES AŠIŲ ŽYMĖJIMAS
 BE ŽVAIGŽDUTĖS - PROJEKTUOJAMOS SANDĖLIO DALIES AŠIŲ ŽYMĖJIMAS

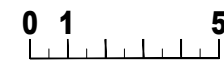

LAIDA	DATA	KEITIMŲ PAVADINIMAS (PRIEŽASTIS)
Atestato Nr.	UŽDARA AKCINĖ BENDROVĖ "YIT Lietuva" į/k 133556411	
801		
A1050	PV	V. Janušaitis 2020-11
A1049	A PDV	D. Akuockienė 2020-11
Kalba	Statytojas: UAB "OSAMA"	
LT		
Projektas: YPATINGO STATINIO SANDĖLIAVIMO PASKIRTIES PASTATO - SANDĖLIO 30F1g (Unik.Nr.4400-2863-8704) ENERGETIKŲ G. 46, KAUNE, REKONSTRAVIMO PROJEKTAS		
Statynys: SANDĖLIS		
Brėžinys: FASADAI F*-A*; F-A. M 1 : 200		
Žymuo: 439 - 01 - PP - SA-4		
Laida	Lapas	Lapų
O	1	1

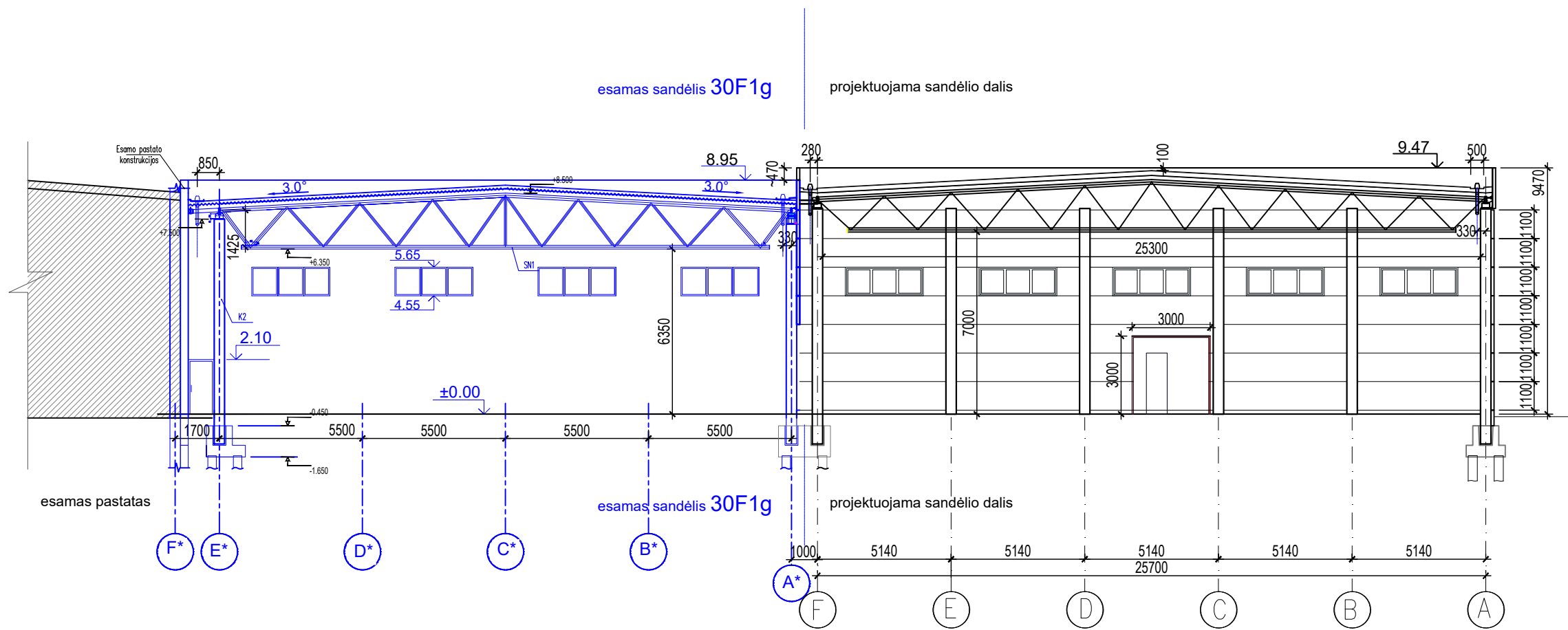

PASTABOS:

*ŽVAIGŽDUTĖ - ESAMOS PASTATO DALIES AŠIŲ ŽYMĖJIMAS

BE ŽVAIGŽDUTĖS - PROJEKTUOJAMOS SANDĖLIO DALIES AŠIŲ ŽYMĖJIMAS



LAIDA	DATA	KEITIMŲ PAVADINIMAS (PRIEŽASTIS)
Atestato Nr.	UŽDARA AKCINĖ BENDROVĖ "YIT Lietuva" į/k 133556411	
801	Projektas: YPATINGO STATINIO SANDĖLIAVIMO PASKIRTIES PASTATO - SANDĖLIO 30F1g (Unik.Nr.4400-2863-8704) ENERGETIKŲ G. 46, KAUNE, REKONSTRAVIMO PROJEKTAS	
A1050	PV	V. Janušaitis 2020-11
A1049	APDV	D. Akuockienė 2020-11
Kalba	Statytojas:	Brėžinys: SANDĖLIS
LT	UAB "OSAMA"	PJŪVIS 1-1. M 1 : 200
		Žymuo: 439 - 01 - PP - SA-5
		Laidos: O
		Lapas: 1
		Lapų: 1

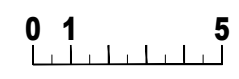
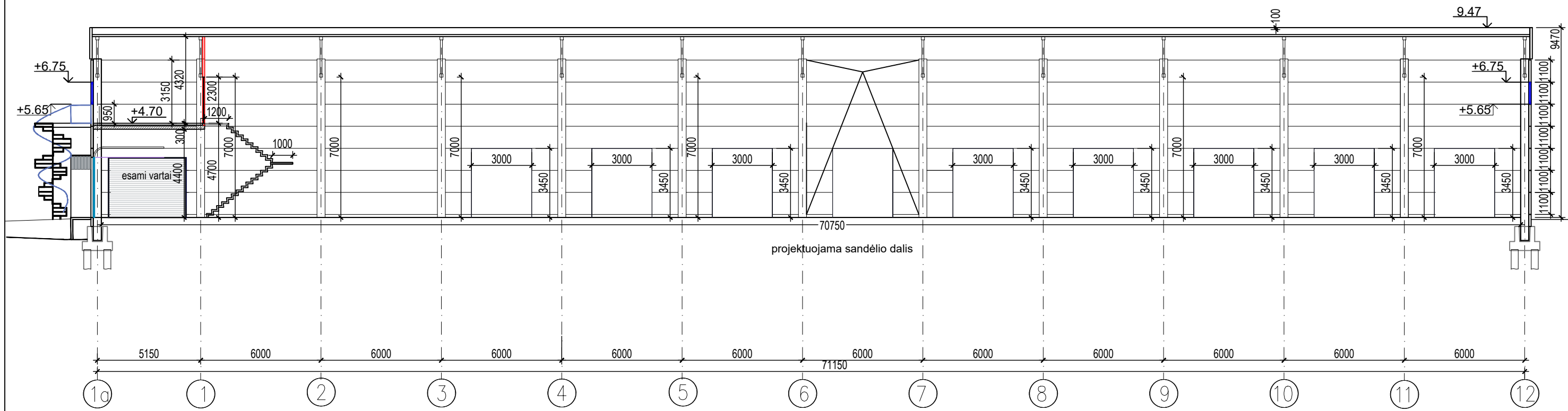

LAIDA	DATA	KEITIMŲ PAVADINIMAS (PRIEŽASTIS)
Atestato Nr.	UŽDARA AKCINĖ BENDROVĖ "YIT Lietuva" į/k 133556411	
801	Projektas: YPATINGO STATINIO SANDĖLIAVIMO PASKIRTIES PASTATO - SANDĖLIO 30F1g (Unik.Nr.4400-2863-8704) ENERGETIKŲ G. 46, KAUNE, REKONSTRAVIMO PROJEKTAS	
A1050	PV	V. Janušaitis
A1049	A PDV	D. Akuockienė
		2020-11
		2020-11
Kalba	Statytojas:	UAB "OSAMA"
LT		
Statybos:		SANDĖLIS
Brėžinys:		PJŪVIS 2-2. M 1 : 200
Žymuo:		439 - 01 - PP - SA-6
Laida	Lapas	Lapų
O	1	1