

Siesrauto g. 9, Panevėžys
Įm. k. 3000 08249
Tel. 8 687 82958
el.p. gaprojektai@yahoo.com

**STATINIO PROJEKTO
PAVADINIMAS:**

Šešių daugiabučių gyvenamųjų namų Ainių g.7,
Panevėžyje statybos projektas.

**STATYTOJAS
(UŽSAKOVAS):**

MB „Tadara“

**STATINIŲ
KATEGORIJA:**

Neypatingieji

**STATYBOS
RŪŠIS:**

Nauja statyba

STADIJA:

Projektiniai pasiūlymai

DALIS:

Bendroji

PROJEKTO VADOVAS:

G.Aleliūnas
Atestato Nr. A1149





ARCHITEKTAS:

G.Aleliūnas
Atestato Nr. A1149



Dokumento žymuo	Lapų sk.	Laida	Dokumento pavadinimas	Pastabos
	1	0	Antraštinis lapas	
Ž	1	0	Projekto dokumentų sudėties žiniaraštis	
	1	0	Kvalifikacijos atestatas	
AR	4	0	Aiškinamasis raštas	
GA 20-03-19-PP-SP. B-1	1	0	Situacijos schema M 1:500	
GA 20-03-19-PP-SP. B-2	1	0	Sklypo planas M 1:750	
GA 20-03-19-PP-A. B-1	1	0	Pirmo aukšto planas M 1:140	
GA 20-03-19-PP-A. B-2	1	0	Antro ir trečio aukšto planas M 1:140	
GA 20-03-19-PP-A. B-3	1	0	Ketvirto aukšto planas M 1:140	
GA 20-03-19-PP-A. B-4	1	0	Pagrindinis fasadas M 1:100	
GA 20-03-19-PP-A. B-5	1	0	Vakarinis fasadas M 1:100	
GA 20-03-19-PP-A. B-6	1	0	Pietinis fasadas M 1:100	
GA 20-03-19-PP-A. B-7	1	0	Šiaurinis fasadas M 1:100	
GA 20-03-19-PP-A. B-10	1	0	Architektūrinis pjūvis M 1:100	

Atestato Nr.		UAB "GA PROJEKTAI" Į.k. 300008249 Tel. 8 687 82958 gaprojektai@yahoo.com			Šešių daugiabučių gyvenamųjų namų Ainių g.7, Panevėžyje statybos projektas			
A1149	PV	G. Aleliūnas		2020	Dokumentų sudėties žiniaraštis		Laida	
A1149	PDV	G. Aleliūnas		2020			0	
Etapas	MB "Tadara"				GA 20-10-09 -PP-Ž		Lapas	Lapų
PP							1	1

Architekto

KVALIFIKACIJOS A T E S T A T A S

LIETUVOS ARCHITEKTŲ RŪMAI

Nr. A 1149

Gintaras Aleliūnas

**Statinio projekto, statinio projekto vykdymo priežiūros,
statinio projekto architektūrinės dalies,
statinio projekto architektūrinės dalies vykdymo priežiūros vadovas**
Statinių kategorija: ypatingieji ir neypatingieji statiniai

Teritorijų planavimo vadovas
Kompleksinio teritorijų planavimo dokumentų rūšies:
vietovės lygmens detalieji planai ir vietovės, savivaldybės lygmens bendrieji planai
Specialiojo teritorijų planavimo dokumentų rūšies:
vietovės, savivaldybės, valstybės lygmens inžinerinės infrastruktūros vystymo planai

Lietuvos architektų rūmų pirmininkė



Daiva Veličkaitė

Architektų profesinio atestavimo komisijos

2014 m. vasario mėn. 11 d. posėdžio protokolas Nr. 86
2019 m. vasario mėn. 6 d. posėdžio protokolas Nr. 150

AIŠKINAMASIS RAŠTAS

1. BENDRIEJI DUOMENYS

Atliekamas šešių (vienodo tipo) daugiabučių gyvenamųjų namų Ainių g.7, Panevėžyje statybos projektas.

Projektuojama vadovaujantis patvirtinta užsakovo ir Panevėžio miesto savivaldybės administracijos teritorijų planavimo ir architektūros skyriaus vedėjo projektavimo užduotimi.

Žemės sklype Ainių g.7, Panevėžyje planuojami statyti šeši (vienodo tipo) nauji daugiabučiai gyvenamieji namai.

1. BENDRA INFORMACIJA

- 1.1. **Statinio projekto pavadinimas:** Šešių daugiabučių gyvenamųjų namų Ainių g.7, Panevėžyje statybos projektas.
- 1.2. **Statytojas (užsakovas):** MB „Tadara“.
- 1.3. **Statybos rūšis:** nauja statyba.
- 1.4. **Statinio kategorija:** neypatingas statinys.
- 1.5. **Statinio projekto rengimo etapas:** projektiniai pasiūlymai.
- 1.6. **Statinių paskirtys:** gyvenamoji, gyvenamosios paskirties (trijų ir daugiau butų (daugiabučiai) pastatai – skirti gyventi trim šeimoms ir daugiau 6.3.

2. ŽEMĖS SKLYPO TECHNINIAI IR PASKIRTIES RODIKLIAI

- 2.1. **Žemės sklypo kadastrinis numeris:** 2701/0021:608 Panevėžio m.k.v.
- 2.2. **Pagrindinė naudojimo paskirtis:** kita.
- 2.3. **Naudojimo būdas Nr.1:** daugiabučių gyvenamųjų pastatų ir bendrabučių teritorijos.
- 2.4. **Žemės sklypo plotas, m²:** 12813.00.
- 2.5. **Žemės sklypo užstatymo plotas, m²:** nustatomas projekto rengimo metu.
- 2.6. **Žemės sklypo užstatymo tankis, %:** nustatomas projekto rengimo metu.
- 2.7. **Žemės sklypo užstatymo intensyvumas:** 0.37
- 2.8. **Želdynų plotas, m²:** nustatomas projekto rengimo metu.
- 2.9. **Želdynų plotas, %:** 25.
- 2.10. **Nuosavybės teisė:** UAB „Senvagės rezidencija“ su MB „Tadara“ pagal jungtinės veiklos sutartį.

3. PROJEKTUOJAMŲ STATINIŲ TECHNINIAI RODIKLIAI

- 3.1. **Pagrindinė naudojimo paskirtis:** gyvenamoji, gyvenamosios paskirties (trijų ir daugiau butų (daugiabučiai) pastatai.
- 3.2. **Statinių skaičius:** 6.
- 3.3. **Projektuojamo pastato užstatymo plotas (1 statinio), m²:** 375.49.
- 3.4. **Projektuojamo pastato bendras plotas (1 statinio), m²:** 1103.77.
- 3.5. **Projektuojamo pastato naudingas plotas (1 statinio), m²:** 1027.89.
- 3.6. **Projektuojamo pastato tūris (1 statinio), m³:** 4997.77.
- 3.7. **Projektuojamo pastato aukštų skaičius (1 statinio), vnt.:** 4.
- 3.8. **Projektuojamo pastato aukštis (1 statinio), m.:** 14.50.
- 3.9. **Projektuojamo pastato butų skaičius (1 statinio), vnt.:** 12.
- 3.10. **Projektuojamo pastato energinio naudingumo klasė:** A+ arba A++.
- 3.11. **Automobilių stovėjimo vietų skaičius, vnt.:** apie 120-150.
- 3.12. **Tame tarpe žmonėms su negalia, vnt.:** 12.
- 3.13. **Tame tarpe elektromobiliams, vnt.:** 3.

4. SPRENDINIŲ ATITIKIMAS TERITORIJOJE PARENGTIEMS BENDRIESIEMS, SPECIALIESIEMS IR BENDRIESIEMS PLANAMS

Pagal Panevėžio miesto bendrąjį planą žemės sklypas patenka į padidinto aukštingumo statybos vietą, intensyvaus užstatymo zoną, gyvenamąją teritoriją T6. Didžiausias leistinas užstatymo intensyvumas UI 1,8, aukštų skaičius 3-9.

Projektuojamas žemės sklypas

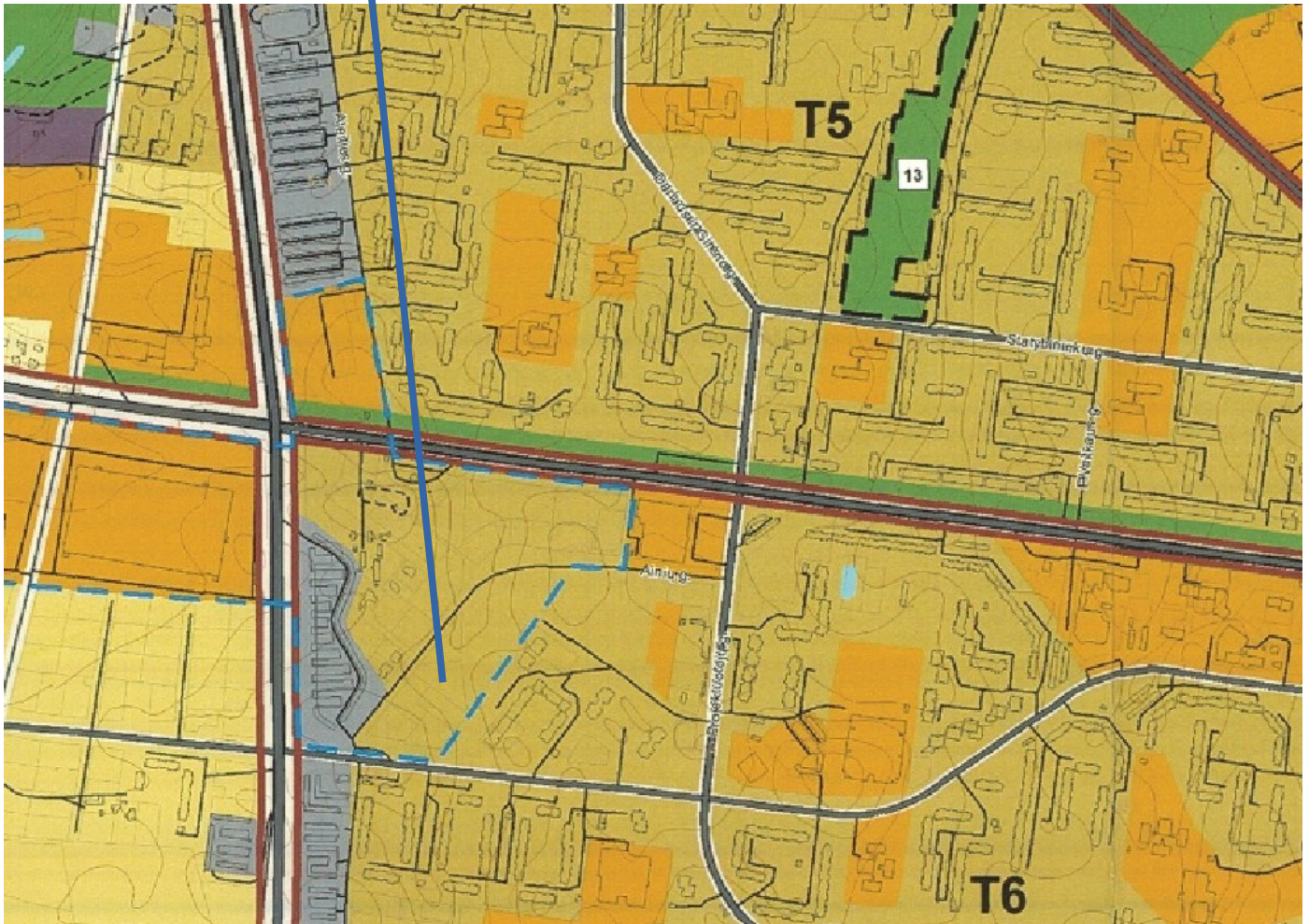

Saugomos teritorijos		Inžinerinė infrastruktūra	
	Saugomos teritorijos		Rajoninis kelias (kelio Nr.)
	Teritorijos galimai žemės būdo konversėjai Teritorijos numeris		Vietinės reikšmės kelias
	Natūraliais struktūriniais ryšiais su miestu susijusios periferinės zonos		A1 kategorijos kelias
	Kapinės		B1/B2 kategorijos gatvė
Funkcinės zonos:			B1/B2 kategorijos gatvė už miesto ribų
Miškų ir miškingų teritorijų zona			C1/C2 kategorijos gatvė
	Rekreacinių miškų zona		C1/C2 kategorijos gatvė už miesto ribų
Vandenių zona			D1/D2 kategorijos gatvė
	Vandenių zona		D1/D2 kategorijos gatvė už miesto ribų
Urbanizuotos ir numatomos urbanizuoti teritorijos zonos			Planuojama D kategorijos gatvė
Užstatomos			Kitos gatvės/ privažiavimai
	Mažo užstatymo intensyvumo zona		Dujų skirstymo stotis
	Vidutinio užstatymo intensyvumo zona		Magistralinis dujotiekis
	Intensyvaus užstatymo zona		Dujų skirstymo stoties sanitarinė apsaugos zona
	Centro zona		Magistralinio dujotiekio 25 m apsaugos zona
	Specializuotų kompleksų zona		Magistralinio dujotiekio pirmos vietovės klasės vieneto teritorija po 200m nuo vamzdžio ašies
	Pramonės ir sandėliavimo zona		Magistralinio dujotiekio 350m projektinės dokumentacijos derinimo riba
	Inžinerinės infrastruktūros zona		Inžinerinių tinklų apsaugos juostos
Neurbanizuojamos			Esamos griežto režimo sanitarinės apsaugos zonos
	Bendro naudojimo erdvų, želdynų zona		
	Inžinerinės infrastruktūros koridorių zona		

2 pav. Ištrauka iš Panevėžio miesto teritorijos bendrojo plano keitimo sprendinių pagrindinio žemės naudojimo ir apsaugos reglamentų brėžinio.

5. SKLYPO SUTVARKYMO SPRENDINIAI

Atsižvelgiant į sklypo formą, reljefą, gamtines sąlygas, šalia esantį užstatymą, statomi šeši nauji daugiabučiai pastatai. Pagrindinės prieigos padengiamos sustiprinta betono trinkelų danga. Likusi sklypo teritorija užsodinama žole. Vertikaliu reljefo planavimu gauta norima sklypo architektūrinė išraiška ir, numačius atitinkamus teritorijos nuolydžius, užtikrintas paviršinio vandens nuvedimas bei pasiektas galimai artimesnis nuliniam žemės darbų balansas.

Kiekvieno projektuojamo daugiabučio namo sklypo ribos žymimos reljefo elementais, atraminėmis sienutėmis, gyvatvore arba ne žemesniu kaip 0,60 m aukščio ažūriniu aptvaru ar kitais būdais, kurių paskirtys:

1. informuoti namo bendruomenę, kaimynus bei atsitiktinius praeivius apie kompetencijos ir naudotojų bei nuosavybės teisės ribas;
2. prevencinė priemonė išvengti vaikų netikėtų išbėgimų į gatvę;
3. slopinti gatvės ir kitą nestacionarų ar stacionarų triukšmą – ažūrinį aptvarą reikiamoje vietoje pakeitus tinkamos konstrukcijos ir aukščio triukšmo barjeru;
4. prevencinė priemonė nepažeisti trečiųjų asmenų interesų;
5. išvengti bent iš dalies nepageidaujamų gyvūnų.

Bet kurio tipo aptvarai (tvoros) neturi būti pavojingi žmonėms ir gyvūnams. Juose aštrūs daiktai (spygliuota viela, stiklo duženos ir kita) gali būti naudojami aptvaruose (tvorose) ne žemesniame kaip 1,8 m aukštyje. Sklypo aptvare (gyvatvorėje) įrengiami:

1. vartai, atidaromi į vidų. Jų plotis ne mažesnis kaip 2,4 m.;
2. varteliai, atidaromi į vidų. Jų plotis ne mažesnis kaip 0,9 m.

Sklypo reljefo maksimalus leistinas nuolydis – 12 %. Jeigu natūralaus reljefo nuolydis yra didesnis negu 12 %, sklypo aukščių plane formuojamas sklypo reljefas taip, kad sklypas būtų tinkamas naudoti, o, nuvedant lietaus (tirpstančio sniego) vandenį, būtų nepažeisti kaimynų interesai.

Vaikų žaidimų aikštelių insoliacijos laikas lygiadieniais (03. 22 ir 09. 22) turi būti ne trumpesnis kaip 3 valandos, miestų centrinėse dalyse – ne trumpesnis kaip 2,5 valandos.

Gyvenamieji daugiabučiai pastatai projektuojami sklype vadovaujantis STR 2.02.01:2004 „Gyvenamieji pastatai“, patvirtintu Lietuvos Respublikos aplinkos ministro 2016 m. birželio 29 d. įsakymu Nr. D1-460 „Dėl statybos techninio reglamento STR 2.02.01:2004 „Gyvenamieji pastatai“ patvirtinimo“ pakeitimo 192 punktu:

192. Gyvenamieji pastatai ir su jais susiję (jiems tarnaujantys) tame pačiame sklype statomi statiniai turi būti išdėstomi sklype taip, kad būtų įgyvendinti teisės aktais nustatyti šiame sklype statomų bei esančių pastatų patalpų insoliacijos bei natūralaus apšvietimo reikalavimai, taip pat šiame sklype esančių ar įrengiamų vaikų žaidimo aikštelių insoliacijos reikalavimai. Statinių išdėstymas sklype taip pat neturi pažeisti ir gretimų sklypų ir pastatų patalpų insoliacijos bei natūralaus apšvietimo reikalavimų.

6. STATINIŲ ARCHITEKTŪRA

Šešių naujai projektuojamų statinių Ainių g.7, Panevėžyje pasirinkti architektūriniai sprendiniai yra vieningi. Atskiri pastato elementai išskiriami kita tinko spalva, taip skaidant gan didelių pastatų tūrį į smulkesnius. Apdailos medžiagos pasirinktos natūralios, t. y. šviesių spalvų tinkas su tamsiomis apdailinėmis klinkerio plytelėmis. Šios skirtingos medžiagos pasirinktos skirtingų tonų, taip dar labiau paryškina tūrių skirtumus. Tamsiomis klinkerio plytelių spalvomis paryškinti įėjimai į pastatus. Prie statinių projektuojami balkonai su stiklo tūrėklais. Pirmame aukšte įrengiamos terasos ir išėjimai į lauką tiesiogiai iš buto. Ketvirtas aukštas projektuojamas mažesnis su erdviomis terasomis ant trečio aukšto stogo. Pasirinkti dideli iki žemės langai formuoja šiuolaikišką estetišką statinių išraišką, taip pabrėžiant pastatų išskirtinumą esamame kontekste. Projektuojami statiniai įsiterpia tarp aplink esamų žaliųjų erdvių, kurios formuoja ekologišką ir komfortišką gyvenamąją aplinką.

7. SKLYPO ŽELDYNAI, REKREACIJA

Želdynų plotas turi būti ne mažesnis už nurodytą Priklausomųjų želdynų normų (plotų) nustatymo tvarkos apraše t. y. -30% (projekte - 62%).

Sklype projektuojama vaikų žaidimo aikštelė ir vieta ramiam vyresnio amžiaus namo gyventojų poilsiui. Tam gali būti naudojamas želdynų plotas. Minimalus leistinas projektuojamos vaikų žaidimo aikštelės plotas turi būti ne mažesnis kaip 50 m². Vaikų žaidimo aikštelės projektiniai sprendiniai turi

tenkinti saugos reikalavimus.

Vaikų žaidimo aikštelės turi būti projektuojamos ne arčiau kaip 10 m nuo buitinių atliekų ir antrinių žaliavų surinkimo konteinerių aikštelių, automobilių stovėjimo aikštelių ir gatvių.

8. SUSISIEKIMO PLANAVIMO SPRENDINIAI

Susisiekimo planavimo sprendiniai projektuojami vadovaujantis statybos techniniu reglamentu STR 2.06.04:2014 "Gatvės ir vietinės reikšmės keliai. Bendrieji reikalavimai" patvirtintu Lietuvos Respublikos aplinkos ministro 2014 m. birželio 17 d. įsakymu Nr.D1-533.

Planuojamojoje teritorijoje įrengiamas naujas įvažiavimas iš vakrinėje sklypo dalyje esančios Ainių gatvės.

Automobilių minimalus stovėjimo vietų skaičius nustatomas STR 2.06.04:2014, "Gatvės ir vietinės reikšmės keliai. Bendrieji reikalavimai" 30 lentelė. Gyvenamosios paskirties (trijų ir daugiau butų–daugiabučiai) pastatai, - 1 vieta vienam butui. Projektuojami viso 102 butai, įrengiamos 145 stovėjimo vietos 12 iš jų žmonėms su negalia ir 3 vietos elektromobiliams.

Proj. Vad.

G. Aleliūnas





SKLYPO VIETA MIESTE

OBJEKTO VIETA



ATESTATO NR.		 UAB "GA PROJEKTAI" tel. 8 687 82958 gaprojektai@yahoo.com		Šešių daugiabučių gyvenamųjų namų Ainių g.7, Panevėžyje statybos projektas		
A 1149	PV	G. ALELIŪNAS	<i>[Signature]</i>			
A 1149	PDV	G. ALELIŪNAS	<i>[Signature]</i>	GA 20-03-19-PP-SP. B-1		0
ETAPAS	MB "Tadara"					LAPAS
PP				1	1	

SUTARTINIAI ŽYMĖJIMAI:	
①	PROJEKTUOJAMI 6 DAUGIABUČIAI PASTATAI
—	TVARKOMA TERITORIJA - 5650 m ²
—	ESAMOS SKLYPO RIBOS
□	ESAMI PASTATAI
→	ĮĖJIMAS Į PASTATĄ
→	ĮVAŽIAVIMAS - IŠVAŽIAVIMAS
■	PROJEKTUOJAMA BETONINIŲ TRINKLELIŲ DANGA
■	PROJEKTUOJAMI ŽELDYNAI
—	PROJEKTUOJAMI ŽOLĖS BORTAI
○	KERTAMI MEDŽIAI (GAVUS LEIDIMĄ) - 4 VNT.
○	SODINAMI NAUJI MEDŽIAI - 60-90 VNT.

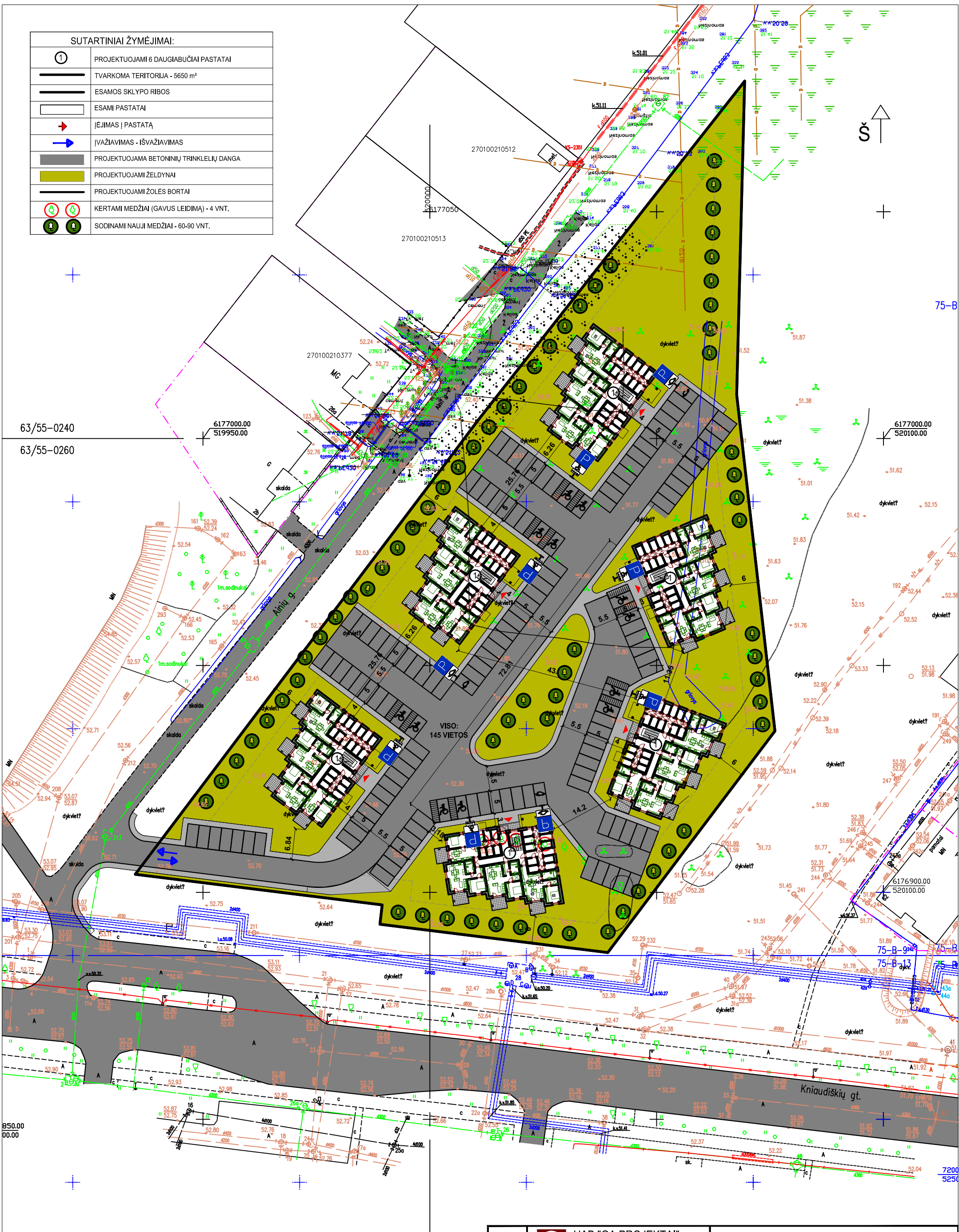

ATESTATO NR.		UAB "GA PROJEKTAI" tel. 8 687 82958 gaprojektai@yahoo.com	Šešių daugiabučių gyvenamųjų namų Ainių g.7, Panevėžyje statybos projektas		
A 1149	PV	G. ALELIŪNAS		PROJEKTINIAI PASIŪLYMAI SKLYPO PLANAS M 1:500	
A 1149	PDV	G. ALELIŪNAS			
ETAPAS	MB "Tadara"			LAPAS	LAPŲ
PP				GA 20-03-19-PP-SP. B-2	1
				LAIDA	0



PIRMO AUKŠTO PATALPŲ EKSPLIKACIJA

Nr.	PATALPOS PAVADINIMAS	PLOTAS m ²
1	1-1.5 K. BUTAS	34.94
1.1	VIRTUVĖ-SVETAINĖ	17.71
1.2	VONIA	4.22
1.3	KAMBARYS	11.17
	BALKONAS - 9.45 m ²	
2	2 K. BUTAS	47.93
2.1	KORIDORIUS	6.31
2.2	VIRTUVĖ-SVETAINĖ	24.07
2.3	VONIA	5.23
2.4	KAMBARYS	12.32
	BALKONAS - 9.45 m ²	
3	2 K. BUTAS	52.97
3.1	KORIDORIUS	9.35
3.2	VIRTUVĖ-SVETAINĖ	26.35
3.3	VONIA	5.23
3.4	KAMBARYS	12.04
	BALKONAS - 9.45 m ²	
4	2 K. BUTAS	50.05
4.1	RŪBINĖ	2.16
4.2	VIRTUVĖ-SVETAINĖ	30.04
4.3	VONIA	5.83
4.4	KAMBARYS	12.02
	BALKONAS - 9.45 m ²	
H1	HOLAS	29.63
ŠP1	ŠILUMOS PUNKTAS	3.58
K1	KORIDORIUS	14.82
K2	KORIDORIUS	5.54
S1	BUTO SANDĖLIUKAS	3.38
S2	BUTO SANDĖLIUKAS	3.38
S3	BUTO SANDĖLIUKAS	3.38
S4	BUTO SANDĖLIUKAS	3.38
S5	BUTO SANDĖLIUKAS	3.38
S6	BUTO SANDĖLIUKAS	3.38
S7	BUTO SANDĖLIUKAS	3.38
S8	BUTO SANDĖLIUKAS	3.38
S9	BUTO SANDĖLIUKAS	3.38
S10	BUTO SANDĖLIUKAS	3.38
S11	BUTO SANDĖLIUKAS	3.09
S12	BUTO SANDĖLIUKAS	3.09
S13	BUTO SANDĖLIUKAS	3.09
S14	BUTO SANDĖLIUKAS	3.09
S15	BUTO SANDĖLIUKAS	3.09
S16	BUTO SANDĖLIUKAS	3.09
	VISO PIRMAME	291.80
	AUKŠTE:	

ATESTATO NR.	 UAB "GA PROJEKTAI" tel. 8 687 82958 gaprojektai@yahoo.com			Šešių daugiabučių gyvenamųjų namų Ainių g.7, Panevėžyje statybos projektas	
A 1149	PV	G. ALELIŪNAS	<i>[Signature]</i>	PIRMO AUKŠTO PLANAS M 1:120	LAIDA
A 1149	PDV	G. ALELIŪNAS	<i>[Signature]</i>		0
ETAPAS	MB "Tadara"			20-03-19-PP-A. B-1	LAPAS
PP					LAPŲ
					1
					1



2-3 AUKŠTO PATALPŲ EKSPLIKACIJA

Nr.	PATALPOS PAVADINIMAS	PLOTAS m ²
1	1-1.5 K. BUTAS	34.24
1.1	VIRTUVĖ-SVETAINĖ	18.06
1.2	VONIA	3.89
1.3	KAMBARYS	12.29
	BALKONAS - 4.62 m ²	
2	1-1.5 K. BUTAS	34.94
2.1	VIRTUVĖ-SVETAINĖ	17.71
2.2	VONIA	4.22
2.3	KAMBARYS	11.17
	BALKONAS - 9.45 m ²	
3	2 K. BUTAS	47.93
3.1	KORIDORIUS	6.31
3.2	VIRTUVĖ-SVETAINĖ	24.07
3.3	VONIA	5.23
3.4	KAMBARYS	12.32
	BALKONAS - 9.45 m ²	
4	2 K. BUTAS	52.97
4.1	KORIDORIUS	9.35
4.2	VIRTUVĖ-SVETAINĖ	26.35
4.3	VONIA	5.23
4.4	KAMBARYS	12.04
	BALKONAS - 9.45 m ²	
5	2 K. BUTAS	50.05
5.1	RŪBINĖ	2.16
5.2	VIRTUVĖ-SVETAINĖ	30.04
5.3	VONIA	5.83
5.4	KAMBARYS	12.02
	BALKONAS - 9.45 m ²	
6	2 K. BUTAS	55.72
6.1	KORIDORIUS	9.21
6.2	VIRTUVĖ-SVETAINĖ	25.33
6.3	VONIA	7.32
6.4	KAMBARYS	13.79
	BALKONAS - 9.45 m ²	
H1	HOLAS	20.69
	VISO 2 - 3 AUKŠTE:	296.54

ATESTATO NR.	 UAB "GA PROJEKTAI" tel. 8 687 82958 gaprojektai@yahoo.com			Šešių daugiabučių gyvenamųjų namų Ainių g.7, Panevėžyje statybos projektas	
A 1149	PV	G. ALELIŪNAS	<i>[Signature]</i>	ANTRO IR TREČIO AUKTO PLANAS M 1:120	LAIDA
A 1149	PDV	G. ALELIŪNAS	<i>[Signature]</i>		0
ETAPAS	MB "Tadara"			20-03-19-PP-A. B-2	LAPAS
PP				1	LAPŲ
				1	



KETVIRTO AUKŠTO PATALPŲ EKSPLIKACIJA

Nr.	PATALPOS PAVADINIMAS	PLOTAS m ²
1	3 K. BUTAS	82.18
1.1	KORIDORIUS	10.62
1.2	VIRTUVĖ-SVETAINĖ	35.01
1.3	VONIA	8.09
1.4	KAMBARYS	13.53
1.5	KAMBARYS	14.93
2	2 K. BUTAS	41.57
2.1	KORIDORIUS	3.46
2.2	VIRTUVĖ-SVETAINĖ	22.92
2.3	VONIA	3.93
	KAMBARYS	11.26
3	3 K. BUTAS	86.56
3.1	KORIDORIUS	8.97
3.2	VIRTUVĖ-SVETAINĖ	33.57
3.3	VONIA	7.34
3.4	KAMBARYS	13.46
3.5	KAMBARYS	19.80
3.6	SANDĖLIUKAS	2.93
H1	HOLAS	8.58
VISO 4 AUKŠTE:		218.89

ATESTATO NR.	 UAB "GA PROJEKTAI" tel. 8 687 82958 gaprojektai@yahoo.com			Šešių daugiabučių gyvenamųjų namų Ainių g.7, Panevėžyje statybos projektas		
A 1149	PV	G. ALELIŪNAS	<i>[Signature]</i>	KETVIRTO AUKŠTO PLANAS M 1:120		
A 1149	PDV	G. ALELIŪNAS	<i>[Signature]</i>			
ETAPAS	MB "Tadara"			20-03-19-PP-A. B-3	LAPAS	LAPŲ
PP				1	1	

- BALTOS SPALVOS TINKAS RAL 7004
- ŠVIESIAI KREMINĖS SPALVOS TINKAS RAL 7004
- PIKLOS SPALVOS TINKAS RAL 7004
- PILKOS SPALVOS KLINKERIO PLYTELĖS
- ANTRACITO SPALVOS LANGAI IR DURYS

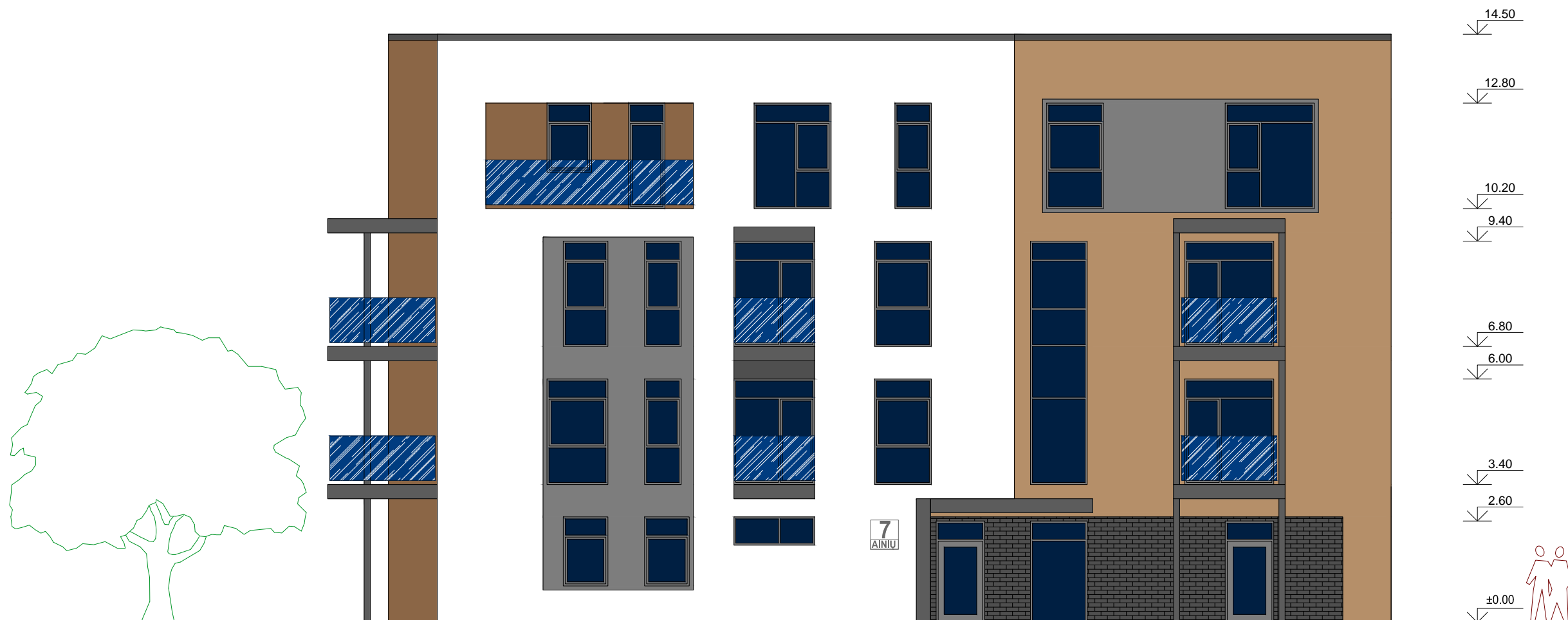

ATESTATO NR.	UAB "GA PROJEKTAI" tel. 8 687 82958 gaprojektai@yahoo.com			Šešių daugiabučių gyvenamųjų namų Ainių g.7, Panevėžyje statybos projektas		
A 1149	PV	G. ALELIŪNAS	<i>[Signature]</i>	PAGRINDINIS FASADAS M 1:120		LAIDA
A 1149	PDV	G. ALELIŪNAS	<i>[Signature]</i>			0
ETAPAS	MB "Tadara"			20-03-19-PP-A. B-4		LAPAS
PP				1	LAPŲ	1



ATESTATO NR.	 UAB "GA PROJEKTAI" tel. 8 687 82958 gaprojektai@yahoo.com			Šešių daugiabučių gyvenamųjų namų Ainių g.7, Panevėžyje statybos projektas		
A 1149	PV	G. ALELIŪNAS	<i>G. Aleliūnas</i>	VAKARINIS FASADAS M 1:120		LAIKA
A 1149	PDV	G. ALELIŪNAS	<i>G. Aleliūnas</i>			0
ETAPAS	MB "Tadara"			20-03-19-PP-A. B-5		LAPAS
PP						LAPŲ
						1
						1

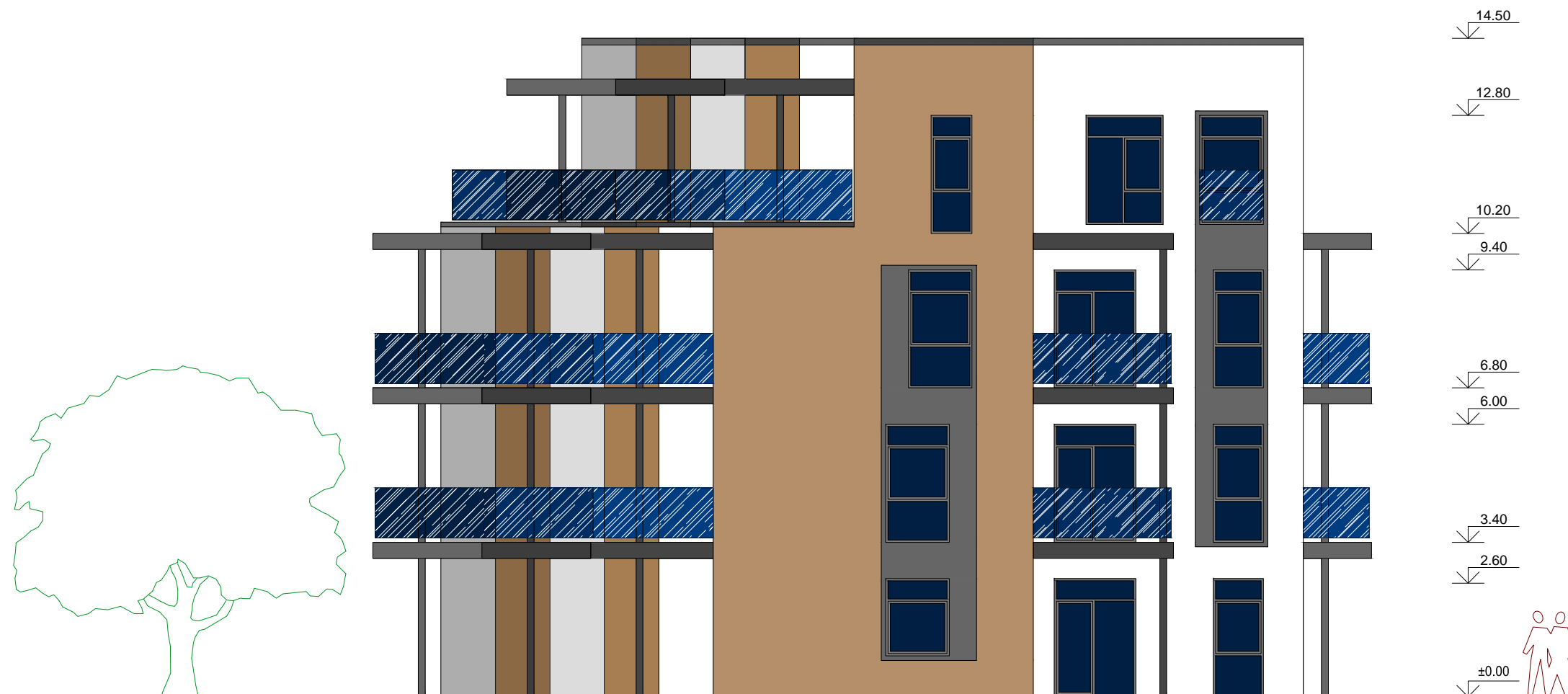

ATESTATO NR.	 UAB "GA PROJEKTAI" tel. 8 687 82958 gaprojektai@yahoo.com			Šešių daugiabučių gyvenamųjų namų Ainių g.7, Panevėžyje statybos projektas		
A 1149	PV	G. ALELIŪNAS	<i>G. Aleliūnas</i>	PIETINIS FASADAS M 1:120		LAIKA
A 1149	PDV	G. ALELIŪNAS	<i>G. Aleliūnas</i>			0
ETAPAS	MB "Tadara"			20-03-19-PP-A. B-6	LAPAS	LAPŲ
PP					1	1

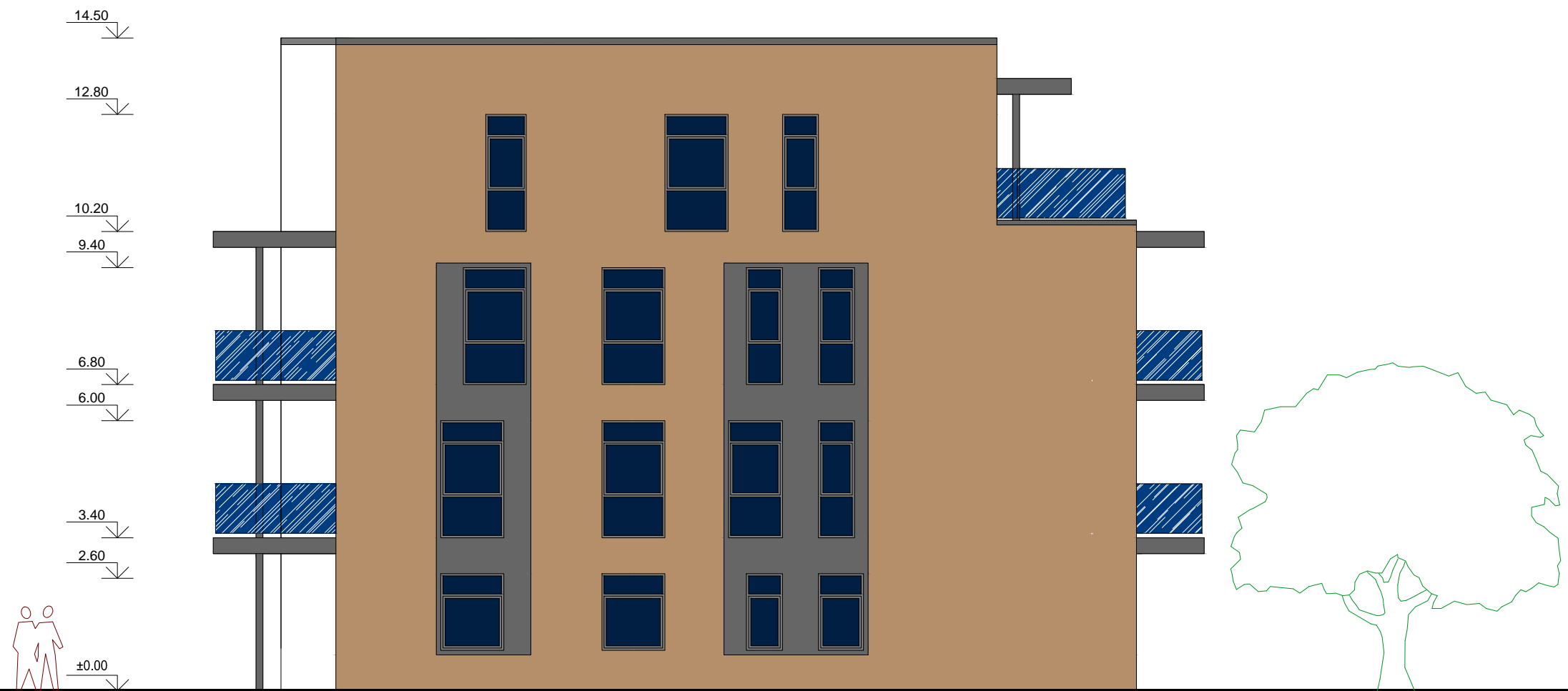

ATESTATO NR.	 UAB "GA PROJEKTAI" tel. 8 687 82958 gaprojektai@yahoo.com			Šešių daugiabučių gyvenamųjų namų Ainių g.7, Panevėžyje statybos projektas		
A 1149	PV	G. ALELIŪNAS	<i>[Signature]</i>	ŠIAURINIS FASADAS M 1:120		LAIKA 0
A 1149	PDV	G. ALELIŪNAS	<i>[Signature]</i>			
ETAPAS	MB "Tadara"			20-03-19-PP-A. B-7	LAPAS 1	LAPŲ 1

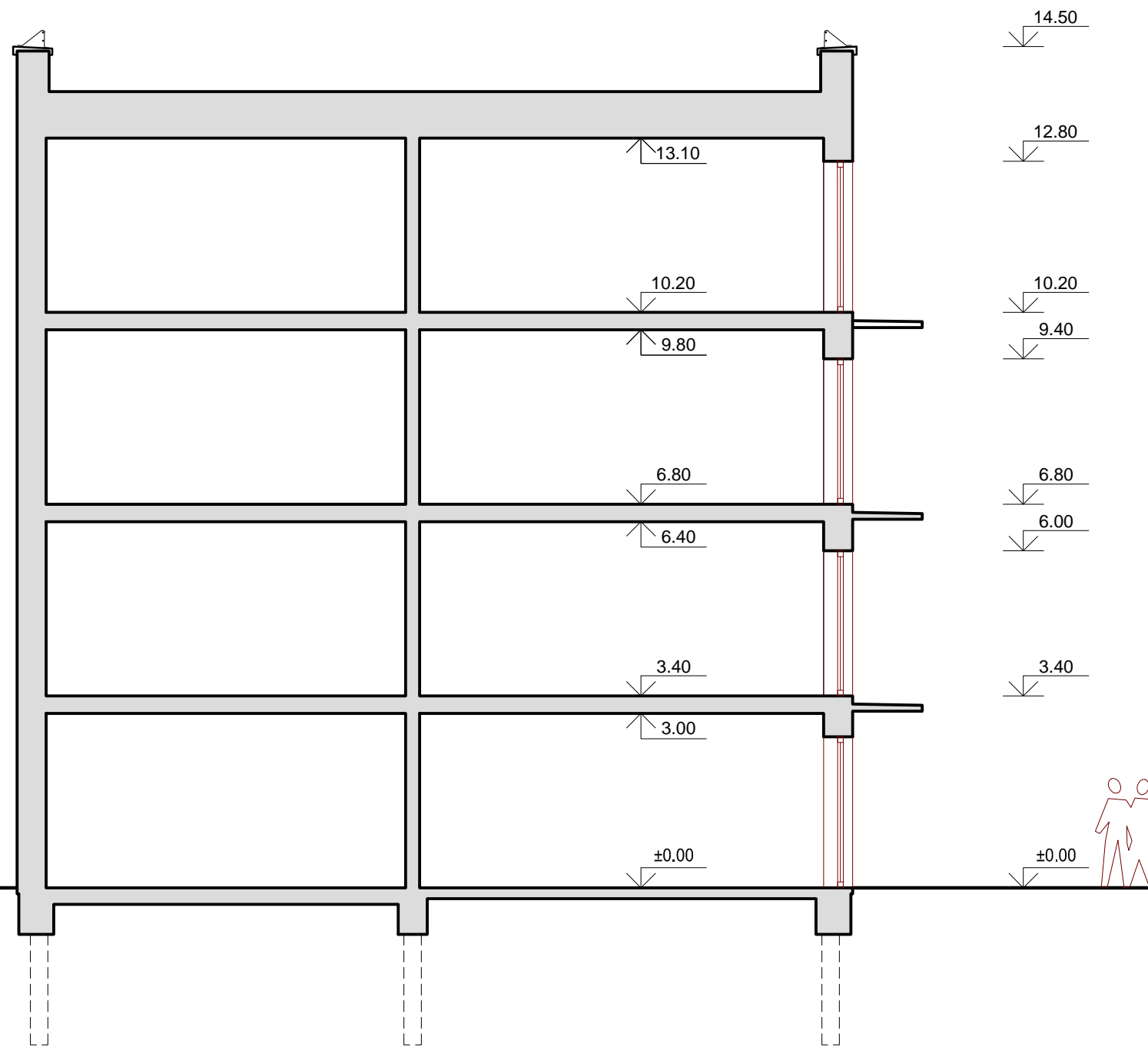
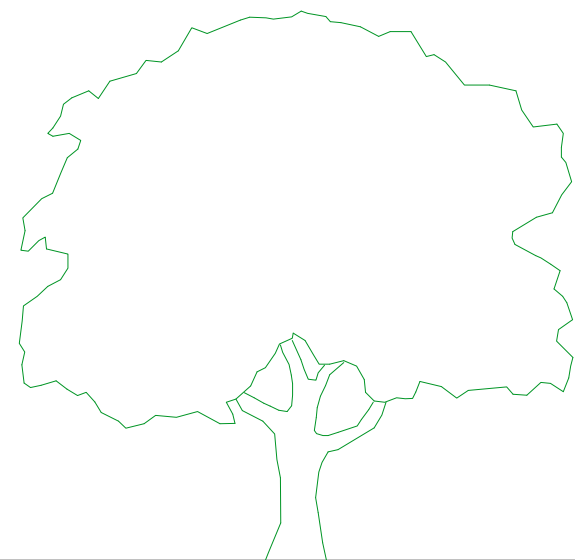

ATESTATO NR.	UAB "GA PROJEKTAI" tel. 8 687 82958 gaprojektai@yahoo.com			Šešių daugiabučių gyvenamųjų namų Ainių g.7, Panevėžyje statybos projektas		
A 1149	PV	G. ALELIŪNAS		PJŪVIS A-A M 1:120		LAIKA
A 1149	PDV	G. ALELIŪNAS				0
ETAPAS	MB "Tadara"			20-03-19-PP-A. B-8	LAPAS	LAPŲ
PP					1	1