



PROJEKTUOTOJAS: 	UAB "DOPRO architektai" Įk. 305177114 Adr. Laisvės pr. 125, Vilnius El. paštas: info@doproarchitektai.lt Tel.: +37064883343	
OBJEKTAS:	SANDĖLIO SU ADMINISTRACINĖMIS PATALPOMIS VERSLO G. 15A, KUMPIŲ K., DOMEIKAVOS SEN., KAUNO R. SAV. STATYBOS PROJEKTAS	
STATINIO STATYBOS VIETA:	VERSLO G. 15A, KUMPIŲ K., DOMEIKAVOS SEN., KAUNO R. SAV. SKL. KAD. NR. 5217/0010:950	
STATYTOJAS:	UAB „LAKTOPOLIS“	
PROJEKTO STADIJA:	PROJEKTINIAI PASIŪLYMAI	
STATINIŲ KATEGORIJA:	YPATINGASIS	
STATYBOS RŪŠIS:	NAUJŲ STATINIŲ STATYBA	
PROJEKTO DALIS:	BENDROJI DALIS (BD)	
OBJEKTO NUMERIS:	19.06/01-PP-01	
PROJEKTO RENGIMO METAI:	2020	LAIDA 0

PAREIGOS	AT. NR.	PARAŠAS	VARDAS PAVARDĖ
DIREKTORĖ			DOVILĖ KRAUJUTĖ
PROJEKTO VADOVĖ	38179/ A2212		DOVILĖ KRAUJUTĖ
ARCHITEKTAS	A1363		KĘSTUTIS BAKANAUSKAS

PROJEKINIŲ PASIŪLYMŲ DOKUMENTŲ SUDĖTIES ŽINIARAŠTIS			
Dokumento žymuo	Lapų sk.	Dokumento pavadinimas	Pastabos
19.06/01-PP-01- AR	1	Projektinių pasiūlymų sudėties žiniaraštis	
19.06/01-PP-01- BR	1	Bendrieji statinio rodikliai	
19.06/01-PP-01- AR	5	Aiškinamasis raštas	
BRĖŽINIŲ ŽINIARAŠTIS			
19.06/01-PP-01- PP - SP. B1	1	Sklypo planas, M1:500	
19.06/01-PP-01- PP -SA. B1	1	Pirmo aukšto planas M1:100	
19.06/01-PP-01- PP - SA.B2	1	Pirmo aukšto administracijos planas M1:100	
19.06/01-PP-01- PP - SA.B3	1	Antro aukšto administracijos planas M1:100	
19.06/01-PP-01- PP - SA.B4	1	Trečio aukšto administracijos planas M1:100	
19.06/01-PP-01- PP - SA.B5	1	Fasadai 4' - 1', 1' - 4', A - I' M1:100	
19.06/01-PP-01- PP - SA.B6	1	Stogo planas M1:100	
19.06/01-PP-01- PP - SA.B7	1	Pjūvis 1 - 1, 2 - 2, M1:100	
19.06/01-PP-01- PP - SA.B8-11	4	Vizualizacijos esamoje aplinkoje	
PRIEDAI			
1. Projektinių pasiūlymų rengimo užduotis			

0	2020 11	VISUOMENĖS INFORMAVIMAS		
LAIDA	DATA	LAIDOS STATUSAS. KEITIMO PRIEŽASTIS (JEI TAKOMA)		
ATEST ATO NR.	UAB "DOPRO architektai" JK. 305177114 Adr. Laisvės pr. 125, Vilnius El. paštas: info@doproarchitektai.lt Tel.: +37064883343		 STATINIO NR. IR PAVADINIMAS SANDĖLIO SU ADMINISTRACINĖMIS PATALPOMIS VERSLO G. 15A, KUMPIŲ K., DOMEIKAVOS SEN., KAUNO R. SAV. STATYBOS PROJEKTAS	
38179/ A2212	PV	D. KRAUJUTĖ	DOKUMENTO PAVADINIMAS	
			DOKUMENTŲ SUDĖTIES ŽINIARAŠTIS	
			LAIDA	
			0	
LT	STATYTOJAS UAB „LAKTOPOLIS“		DOKUMENTO ŽYMUO 19.06/01 – PP – 01 – DSŽ	LAPAS 1
				LAPŲ 1

BENDRIEJI STATINIO RODIKLIAI

Pavadinimas	Mato vienetas	Kiekis	Pastabos
I SKYRIUS SKLYPAS			
1. sklypo plotas	m ²	20 00	
2. sklypo užstatymo intensyvumas	%	47	
3. sklypo užstatymo tankis	%	44	
II SKYRIUS SANDĖLIS SU ADMINISTRACINĖMIS PATALPOMIS			
1. Pastato paskirties rodikliai (gamybos, kitos planuojamos ūkinės veiklos, paslaugų apimtis, butų, vietų, lovų, bendras ir aptarnaujamų žmonių skaičius, kiti rodikliai).			
2. Pastato bendras plotas:	m ²	9345.43	
3. Pastato naudingasis plotas:	m ²	9345.43	
4. Pastato antžeminės dalies tūris.*	m ³	124 364	
5. Aukštų skaičius.*	vnt.	3	
Administracinės paskirties patalpų plotas	m ²	970.28	
Sandėliavimo plotas	m ²	8375.15	
Energetinio naudingumo klasė		A+	
Pastato (patalpų) akustinio komforto sąlygų klasė		C	
Statinio atsparumo ugniai laipsnis		I	
AIKŠTELĖ			
Aikštelės plotas	m ²	7230	II gr. nesudėtingas

8. * Žvaigždute pažymėti rodikliai apskaičiuojami vadovaujantis Nekilnojamojo turto kadastrinių matavimų ir kadastro duomenų surinkimo taisyklėmis, kurias tvirtina Lietuvos Respublikos žemės ūkio ministras. Baigus statybą ir atlikus kadastrinius matavimus šie rodikliai gali turėti neesminių nukrypimų [5.39].

Statinio projekto vadovas



Dovilė Kraujutė Atestato nr. 38179

(vardas, pavardė, parašas, kvalifikacijos atestato arba pažymos Nr., data)

PROJEKTINIAI PASIŪLYMAI	Lapas	Lapy	Laida
19.06/01 – PP – 01 - BR	1	1	0

PAGRINDINIŲ NORMATYVINIŲ STATYBOS TECHNINIŲ DOKUMENTŲ, KURIAIS VADOVAUJANTIS PARENGTAS PROJEKTAS, SĄRAŠAS

LR įstatymai:

1. LR Statybos įstatymas (Žin., 1996, Nr. 32-788; 2010, Nr. 84-4401)
2. LR Aplinkos apsaugos įstatymas (Žin., 1992, Nr. 5-75; 2010, Nr. I-2223)
3. LR Žemės įstatymas (Žin., 1994, Nr. 34-620, 2010, Nr. 72-3616)
4. LR Atliekų tvarkymo įstatymas (Žin., 1998, Nr. 61-1726; 2010, XI-782)

Organizaciniai tvarkomieji statybos techniniai reglamentai:

1. STR 1.04.04:2017 „Statinio projektavimas, projekto ekspertizė“
2. STR 1.05.01:2017 „Statybą leidžiantys dokumentai. Statybos užbaigimas. Statybos sustabdymas. Savavališkos statybos padarinių šalinimas. Statybos pagal neteisėtai išduotą statybą leidžiantį dokumentą padarinių šalinimas“
3. STR 1.06.01:2016 „Statybos darbai. Statinio statybos priežiūra“
4. STR 1.03.01:2016 „Statybiniai tyrimai. Statinio avarija“
5. STR 1.01.03:2017 „Statinių klasifikavimas“
6. STR 2.02.07:2012 „Sandėliavimo, gamybos ir pramonės statiniai. Pagrindiniai reikalavimai“
7. STR 1.03.01:2016 „Statybiniai tyrimai. Statinio avarija“
8. STR 1.01.08:2002 „Statinio statybos rūšys“
9. STR 1.02.01:2017 „Statybos dalyvių atestavimo ir teisės pripažinimo tvarkos aprašas“

Statybos techniniai reikalavimai ir kiti reglamentai:

1. Priešgaisrinės apsaugos ir gelbėjimo departamento prie VRM direktoriaus įsakymas, Nr. 1-338, 2010 m. gruodžio 7 d. „Gaisrinės saugos pagrindiniai reikalavimai“
2. STR 2.01.01(1):2005. Esminiai statinio reikalavimai (ESR). Mechaninis patvarumas ir pastovumas.
3. STR 2.01.01(3):1999. ESR. Higiena, sveikata, aplinkos apsauga.
4. STR 2.01.01(4):2008. ESR. Naudojimo sauga.
5. STR 2.01.01(5):2008. ESR. Apsauga nuo triukšmo.
6. STR 2.01.01(6):2008. ESR. Energijos taupymas ir šilumos išsaugojimas.
7. STR 2.01.02:2016 „Pastatų energinio naudingumo projektavimas ir sertifikavimas“
8. STR 2.09.02.2005. Šildymas, vėdinimas ir oro kondicionavimas.
9. STR 2.01.07:2003 „Pastatų vidaus ir išorės aplinkos apsauga nuo triukšmo“
10. STR 2.03.01:2001 „Statiniai ir teritorijos. Reikalavimai žmonių su negalia reikmėms“
11. STR 1.01.04:2015 „Statybos produktų, neturinčių darnųjų techninių specifikacijų, eksploatacinių savybių pastovumo vertinimas, tikrinimas ir deklaravimas. Bandymų laboratorijų ir sertifikavimo įstaigų paskyrimas. Nacionaliniai techniniai įvertinimai ir techninio vertinimo įstaigų paskyrimas ir paskelbimas“
13. STR 1.02.01:2017 „Statybos dalyvių atestavimo ir teisės pripažinimo tvarkos aprašas“

Higienos normos ir aplinkos apsaugos normatyviniai dokumentai:

1. HN 33-1993. Akustinis triukšmas.
2. HN 42-1999. Gyvenamųjų ir viešosios paskirties pastatų mikroklimatas.

PROJEKTINIAI PASIŪLYMAI	Lapas	Lapy	Laida
19.06/01-PP-01-AR	1	5	0

AIŠKINAMASIS RAŠTAS

1. PROJEKTO RENGIMO PAGRINDAS

Projektas parengtas vadovaujantis:

- 1.1 Nekilnojamojo turto registro centrinio duomenų banko išrašu ir žemės sklypo planu.
- 1.2 Statinio projektavimo užduotimi.
- 1.3 Savivaldybės bendruoju planu.
- 1.4 Lietuvos Respublikoje galiojančiais įstatymais, statybos techniniais reglamentais ir normatyviniais dokumentais. Privalomais projekto rengimo dokumentais (taip pat žiūrėti pagrindinių normatyvinių statybos techninių dokumentų, kuriais vadovaujantis parengtas projektas).

RENGIAMOS PROJEKTO DALYS TECHNINIO PROJEKTO STADIJOJE:

- 1 Bendroji dalis
- 2 Sklypo plano dalis
- 3 Architektūros dalis
- 4 Konstrukcijų dalis
- 5 Lauko vandentiekio ir nuotekų šalinimo
- 6 Vidaus vandentiekio ir nuotekų šalinimo
- 7 Lauko elektrotechnikos dalis
- 8 Vidaus elektrotechnikos dalis
- 9 Gaisrinės signalizacijos dalis
- 10 Šildymo vėdinimo dalis
- 11 Gaisrinės saugos dalis
- 12 Statybos organizavimo dalis

2. PROJEKTUOJAMO PASTATO PAŽINTINIAI DUOMENYS

- 2.1 **Statinio (komplekso) pavadinimas.** Sandėlio su administracinėmis patalpomis Verslo g. 15A, Kumpių k., Domeikavos sen., Kauno r. sav. Statybos projektas
- 2.2 **Statybos geografinė vieta.** Verslo g. 15A, Kumpių k., Domeikavos sen., Kauno r. sav.
- 2.3 **Statytojas (užsakovas).** UAB „Laktopolis“
- 2.4 **Projektuotojas.** UAB „Dopro architektai“
- 2.5 **Statybos finansavimo šaltiniai.** Projektavimo ir statybos darbai finansuojami statytojo lėšomis
- 2.6 **Statybos rūšis.** Naujo statinio statyba
- 2.7 **Statinio paskirtis.** Sandėliavimo paskirties pastatas
- 2.8 **Statinių kategorija.** Ypatingasis
- 2.9 **Specialiosios žemės ir miško naudojimo sąlygos.** XXI. Žemės sklypai, kuriuose įrengtos valstybei priklausančios melioracijos sistemos bei įrenginiai

3. DUOMENYS APIE STATYBOS TERITORIJĄ

Projekto sprendiniai nepažeidžia trečiųjų asmenų interesų pagal SĮ str.6, p.4.

- 3.1. **Gretimos teritorijos, transporto tinklas – keliai, gatvės.** Įvažiavimas į sklypą per Verslo g. 15 sklype esantį kelią. Sklype yra įregistruotas kelio servitutas.
- 3.2. **Žemės sklypas.** Žemės sklypo plotas – 20 000m², skl. kad. Nr. 5217/0010:950. Sklypas suformuotas atliekant kadastrinius matavimus.

PROJEKTINIAI PASIŪLYMAI 19.06/01-PP-01-AR	Lapas 2	Lapy 5	Laida 0
--	------------	-----------	------------

3.3. Pagrindinė tikslinė žemės naudojimo paskirtis. Pramonės ir sandėliavimo objektų teritorijos.

3.4. Ryšys su kultūros paveldo vertybėmis. Nėra.

4. PROJEKTO SPRENDINIAI

Projektuojamas vienalyčio stačiakampio tūrio sandėliavimo pastatas. Architektūriniai sprendiniai minimalistinio dizaino. Pastatas komponuojamas iš dviejų funkcinių tūrių: administracijos korpusas projektuojamas arčiausiai įvažiavimo į sklypą, sandėliavimo patalpos atskirtos galinėje sklypo dalyje. Gretimame sklype projektuojamas analogiškos architektūros sandėliavimo pastatas. Pastatai kompoziciškai apjungti, kad sudarytų vientisą architektūrinę kompoziciją. Abiejų sklypų savininkai tarpusavyje susitarė dėl statinių statymo iki sklypo ribos neišlaikant normatyvinių atstumų ir sutinka kad abu pastatai sudarytų vieną gaisrinį skyrių.

Projektuojamos konstrukcijos. Pamatai: poliniai – spraustiniai. Sienos: Administracinė dalis – silikatiniai blokeliai, plytos.

Sandėlis - termopaneliai. Kolonos: surenkamos gelžbetoninės. Stogo sijos: surenkamos gelžbetoninės. Aukštų perdengimai: Administracinė dalis - surenkamos g/b plokštės. Stogas: Administracinė dalis - šlaitinis. Laikantis profiliuotas paklotas. Stogo danga – ruloninė prilydomoji. Sandėlis - šlaitinis. Laikantis profiliuotas paklotas. Stogo danga – ruloninė prilydomoji. Pertvaros: gipso kartono. Fasadas: Administracinė dalis – stiklo paketai. Sandėlis - termopaneliai. Sienos apšiltinimas: pagal priešgaisrinius reikalavimus. Stogo apšiltinimas: pagal priešgaisrinius reikalavimus. Stogo danga: ruloninė prilydomoji. Laiptai: monolitiniai g/b, apdaila - akmens masės plytelės.

Numatomas darbuotojų skaičius- 62 darbuotojai:

Sandėliavimo patalpose: - 38 žmonių (28 vyrai, 10 moterų) Administracijos -24 žmonių. Numatomas pamainų skaičius-1 pamaina. (Prognozuojamas darbo laikas 8-18h).

ATITIKTIS TERITORIJŲ PLANAVIMO DOKUMENTAMS:

	PAGAL BP	
SKLYPO PLOTAS	20 000 m ²	
UŽSTATYMO PLOTAS	8883 m ²	-
ŽELDYNŲ PLOTAS	-	-
UŽSTATYMO TANKUMAS	0.44	<0.8
UŽSTATYMO INTENSYVUMAS	0.47	<2.5
PASTATO AUKŠTIS (NUO VID. ŽEMĖS LYGIO) IR ALT.	14.00 m	20 m
AUKŠTŲ SKAIČIUS	3	3 - 4
AUTOMOBILIŲ STOVĖJIMO VIETŲ SKAIČIUS SKLYPE	66	ŽN 3

5. TECHNOLOGINIAI PROCESAI

Technologiniai procesai nebus vykdomi.

6. ENERGETINIS NAUDINGUMAS

Projektuojamų pastatų energinio naudingumo klasė A+

7. ATLIEKŲ TVARKYMAS

Atliekų tvarkymas projektuojamuose pastatuose statybos ir eksploatacijos metu turi būti atliekamas vadovaujantis LR ministro patvirtintomis „Atliekų tvarkymo taisyklėmis“ ir „Statybinių atliekų tvarkymo

PROJEKTINIAI PASIŪLYMAI	Lapas	Lapy	Laida
19.06/01-PP-01-AR	3	5	0

taisyklėmis“. Visais atvejais atliekos turi būti surenkamos, saugomos ir rūšiuojamos taip, kad nekeltų pavojaus žmonių sveikatai ir aplinkai.

Statybos metu ūkio subjektai vykdydami statybos darbus privalo prižiūrėti statybos aikštelę, kelius, esančius greta statomo pastato. Statybos vietoje privalo įrengti laikiną ratų plovimo įrenginį, o esant sausiams ir vėjuotiems orams drėkinti aikštelės dangą, laistyti ir valyti gatves.

Rangovas privalo statybos aikštelėje palaikyti švarą ir tvarką, visomis priemonėmis saugoti statybos teritoriją nuo užterštumo. Statybos metu Statytojas įsipareigoja siekti, kad atliekų susidarytų minimalūs kiekiai ir kad, didžioji dalis atliekų būtų antrinio panaudojimo (kelių, privažiavimų tiesimui ir pan.) ar perdirbamos. Statybinės, transporto mašinos ir mechanizmai turi būti techniškai tvarkingi. Tara, kurioje laikomi tepalai, degalai, skystos statybinės medžiagos ir nekenksmingi cheminiai preparatai turi būti sandari. Statybos ir eksploatacijos metu griežtai draudžiama naudoti kenksmingas chemines medžiagas. Betono, skiedinio priėmimui ir gamybai turi būti įrengtos aikštelės su paklotu ir bortais.

Statybos metu aikštelė aptveria žemės sklypo ribose. Statybinės atliekos turi būti tvarkomos atliekų įstatymo nustatyta tvarka. Statybos proceso metu statybinės atliekos rūšiuojamos į:

1. Tinkamas naudoti vietoje atliekas (betono, keramikos, metalo gaminių, termo izoliacinių medžiagų ir kt. nedegių medžiagų), kurias planuojama panaudoti aikštelių, privažiavimų, takų dangų pagrindams, įrenginių ar priklausinių statybai;
2. Tinkamas perdirbti atliekas (antrinės žaliavos betono, keramikos, buitinės medžiagos), pristatyti į perdirbimo gamyklas;
3. Netinkamas naudoti ir perdirbti atliekas išvežti į sąvartyną suderinus su sąvartyną eksploatuojančia įmone.

Statybinės atliekos iki jų išvežimo ar panaudojimo kaupiamos ir saugomos aptvertoje statybos teritorijoje konteineriuose, uždaroje talpiose ar tvarkingose krūvose, jei jos neužteršia aplinkos.

Statytojas, baigęs statybą, statinio pripažinimo tinkamu naudoti komisijai pateikia dokumentus apie netinkamų perdirbti atliekų pristatymą į sąvartyną. Gruntas, iškastas įrengiant pamatus panaudojamas sklypo teritorijoje paviršiaus formavimui.

4. Nepavojingos statybinės atliekos gali būti laikinai laikomos statybvietėje ne ilgiau nei vienerius metus nuo jų susidarymo dienos, tačiau ne ilgiau kaip iki statybos darbų pabaigos. Pavojingos statybinės atliekos turi būti laikinai laikomos pagal Atliekų tvarkymo taisyklėse nustatytus reikalavimus ne ilgiau kaip 6 mėn., nuo jų susidarymo dienos, tačiau ne ilgiau kaip iki statybos darbų pabaigos taip, kad nekeltų pavojaus aplinkai ir žmonių sveikatai.

Eksploatuojant pastatus būtina rūšiuoti susidarancias atliekas, t. y. atskirti antrines žaliavas (popieriaus ir kartono, plastiko, stiklo, metalo atliekas), įskaitant pakuočių atliekas, pavojingas, elektros ir elektroninės įrangos, žaliąsias, didžiąsias, statybines atliekas. Antrines žaliavas pristatyti į artimiausius antrinems žaliavoms skirtus specialiuosius konteinerius arba į komunalinių atliekų priėmimo punktus.

PROJEKTINIAI PASIŪLYMAI	Lapas	Lapy	Laida
19.06/01-PP-01-AR	4	5	0

Pastato eksploataavimo metu buitinės atliekos bus surenkamos į sklypo ribose pastatytus bendro naudojimo buitinių atliekų kontenerius. Buitinės atliekos bus išvežamos pagal su buitinių atliekų surinkimo įmone sudarytą sutartį.

8. INŽINERINIAI TINKLAI

Sklype yra visi būtini inžineriniai tinklai, reikalingi pastatų eksploatavimui.

- 8.1. **Patalpų šildymas ir vėdinimas:** šilumos siurbLIAI
- 8.2. **Buitinių nuotekų šalinimas.** Projektuojami vietiniai tinklai
- 8.3. **Buitinis vandentiekis.** Iš esamo vandentiekio Verslo g. 15. Gautas sutikimas.
- 8.4. **Elektros tinklai.** Nuo projektuojamos kas ks prie sklypo ribos.
- 8.5. **Lietaus ir nuotekų tinklai:** pagal projektavimo sąlygas.

9. APLINKOS APSAUGA

- 9.1. **Aplinkos oras.** Išmetami į orą teršalai – normos ribose.
- 9.2. **Biologinė įvairovė.** Sklype saugotinių želdinių nėra. Į Raudonąją knygą įrašytų gyvūnų, augalų, ir grybų radviečių ar augaviečių nėra. Poveikio esančioms įsteigtoms ar potencialioms Europos Bendrijos svarbos teritorijoms, jose saugomiems europinės svarbos natūralių buveinių tipams ir rūšims, rūšių buveinių ploto sumažėjimui neturės.

10. MECHANINIS PATVARUMAS IR PASTOVUMAS

Statinio konstrukcijos bus suprojektuotos vadovaujantis normatyviniais statybos techniniais dokumentais. Projektiniai sprendiniai užtikrins statinio mechaninį patvarumą ir pastovumą statybos ir ilgalaikio naudojimo metu.

11. STATYBOS ĮTAKA APLINKAI, GYVENTOJAMS, GRETIMOMS TERITORIJOMS

Statybos metu aikštelė bus aptveriamą žemės sklypo ribose. Statybinės medžiagos sandėliuojamos žemės sklypo ribose.

Statinys suprojektuotas taip, kad jame ir šalia jo esančių žmonių girdimo triukšmo lygis nekeltų grėsmės jų sveikatai ir atitiktų jų darbui, poilsiui bei miegui būtinas komfortines aplinkos sąlygas. Pastato atitvarinės konstrukcijos užtikrina norminę garso izoliaciją ir apsaugo nuo išorės triukšmo.

Statinys suprojektuotas, o statybos sklypas tvarkomas taip, kad statybos metu ir naudojant pastatytą statinį trečiųjų asmenų gyvenimo ir veiklos sąlygos, kurias jie turėjo iki statybos pradžios, yra nepabloginamos arba jei jos pakeičiamos – atitinka normatyvinių statybos techninių dokumentų nuostatas.

<i>PROJEKTINIAI PASIŪLYMAI</i>	<i>Lapas</i>	<i>Lapų</i>	<i>Laida</i>
<i>19.06/01-PP-01-AR</i>	<i>5</i>	<i>5</i>	<i>0</i>

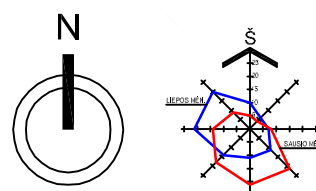

SITUACIJOS SCHEMA



SKLYPO PLANAS M 1:500

PRIVAŽIAVIMO SCHEMA

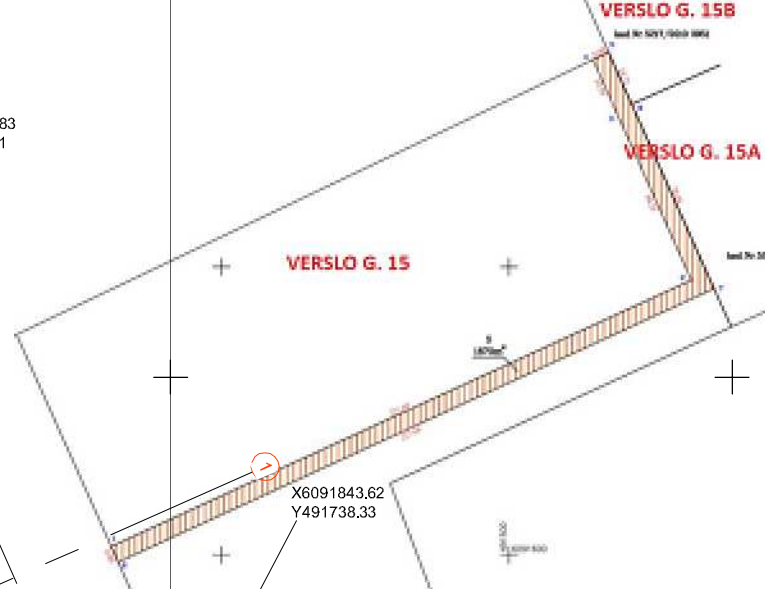

STATINIŲ EKSPLIKACIJA

- 1.1 PROJEKTUOJAMAS SANDĖLIS SU ADMINISTRACINĖMS PATALPOMS YPATINGASIS STATINYS
- 1.2 KITŲ PROJEKTŲ PROJEKTUOJAMAS SANDĖLIS SU ADMINISTRACINĖMS PATALPOMS YPATINGASIS STATINYS
- 2.1 2.2 KIEMO AIKŠTELĖ

BENDRIEJI RODIKLIAI

PAGRINDINIAI SKLYPO RODIKLIAI

	PAGAL BP
SKLYPO PLOTAS	20 000 m ²
UŽSTATYMO PLOTAS	8883 m ²
ŽELDYNŲ PLOTAS	-
UŽSTATYMO TANKUMAS	0.44 <0.8
UŽSTATYMO INTENSIVUMAS	0.47 <2.5
PASTATO AUKŠTIS (NUO VID. ŽEMĖS LYGIO) IR ALT.	14.00 m 20 m
AUKŠTŲ SKAIČIUS	86.20 -
AUTOMOBILIŲ STOVĖJIMO VIETŲ SKAIČIUS SKLYPE	3 3 - 4
	66 ŽN 3 -

DAUGIABUTIS GYVENAMAS NAMAS 1.1

BENDRASIS PLOTAS	9345.43 m ²
PAGALBINIS PLOTAS	392.90 m ²
NAUDINGASIS PLOTAS	9345.43 m ²
ADMINISTRACINIŲ PATALPŲ PLOTAS	970.28 m ²
SANDĖLIAVIMO PATALPŲ PLOTAS	8375.15 m ²
ATSPARUMO UGNIAM LAIPSNIS	I

SUTARTINIAI ŽYMĖJIMAI

- SKLYPO RIBA
- GRETIMŲ SKLYPŲ RIBOS
- PROJEKTAVIMO RIBA
- SERVITUTAS (201), (206), (207), (208)
- ASFALTO DANGA
- VEJA
- BETONINĖS TRINKELĖS
- GRETIMO SKLYPO UŽSTATYMAS
- ATLIEKŲ SURINKIMO AIKŠTELĖ
- ĮĖJIMAS Į PASTATĄ
- ĮVAŽIAVIMAS / IŠVAŽIAVIMAS IŠ SKLYPO

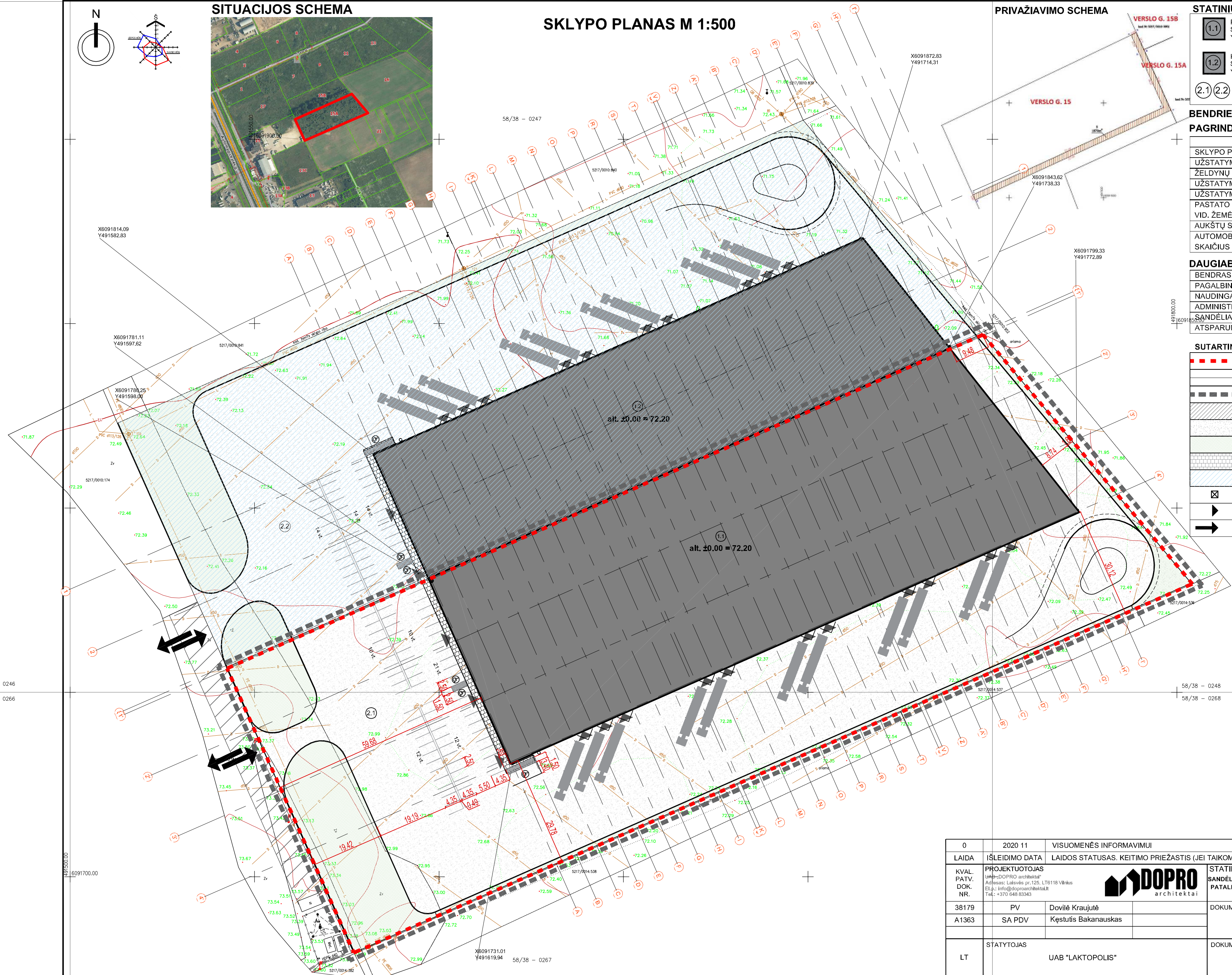

0	2020 11	VISUOMENĖS INFORMAVIMUI	
LAIDA	IŠLEIDIMO DATA	LAIDOS STATUSAS. KEITIMO PRIEŽASTIS (JEI TAIKOMA)	
KVAL. PATV. DOK. NR.	PROJEKTUOTOJAS	STATINIO NUMERIS IR PAVADINIMAS	
	UAB "DOPRO architektai" Adresas: Laisvės pr.125, LT6118 Vilnius El.p.: info@doproarchitektai.lt Tel.: +370 648 83343	SANDĖLIAVIMO PASKIRTIES PASTATO SU ADMINISTRACINĖMS PATALPOMS VERSLO G. 15A, KUMPIŲ K., DOMEIKAVOS SEN., KAUNO R. SAV. STATYBOS PROJEKTAS	
38179	PV	Dovilė Kraujūtė	DOKUMENTO PAVADINIMAS
A1363	SA PDV	Kęstutis Bakanauskas	SKLYPO PLANAS, M1:500
LT	STATYTOJAS	UAB "LAKTOPOLIS"	DOKUMENTO ŽYMUO
			19.06/01-PP-02-SP.1
			Lapas Lapų
			1 1

PIRMO AUKŠTO PLANAS
M1 : 250

A_1.0. PATALPU EKSPLIKACIJA

Nr.	Pavadinimas	Plotas
-----	-------------	--------

1.0 PIRMAS AUKŠTAS		
2.101	Laiptinė	15.64 m ²
2.102	Koridorius	17.18 m ²
2.103	wc ŽN	3.70 m ²
2.104	wc	2.33 m ²
2.105	Moterų rūbinė	12.02 m ²
2.105	wc	1.51 m ²
2.107	Dušinė	3.40 m ²
2.108	Vyrų rūbinė	12.02 m ²
2.109	Dušinė	3.40 m ²
2.110	wc	1.51 m ²
2.111	Techninė patalpa	32.49 m ²
2.112	Laiptinė	15.64 m ²
2.113	Koridorius	17.10 m ²
2.114	wc ŽN	3.69 m ²
2.115	wc	2.33 m ²
2.116	Moterų rūbinė	12.02 m ²
2.117	wc	1.51 m ²
2.118	Dušinė	3.40 m ²
2.119	Vyrų rūbinė	12.02 m ²
2.120	wc	1.51 m ²
2.121	Dušinė	3.40 m ²
2.122	Valgykla	29.43 m ²
2.123	Laiptinė	18.49 m ²
2.124	Koridorius	17.14 m ²
2.125	wc ŽN	3.70 m ²
2.126	wc	2.33 m ²
2.127	Moterų rūbinė	12.02 m ²
2.128	wc	1.51 m ²
2.129	Dušinė	3.40 m ²
2.130	Vyrų rūbinė	12.02 m ²
2.131	wc	1.51 m ²
2.132	Dušinė	3.40 m ²
2.133	Valgykla	29.43 m ²
2.134	Sandėlis	1961.33 m ²
2.135	Sandėlis	1946.42 m ²
2.136	Sandėlis	1601.33 m ²
2.137	Sandėlis	1313.55 m ²
2.138	Sandėlis	1552.52 m ²
1.0 PIRMAS AUKŠTAS: 38		
2.0 PIRMO LYGIO ANTRESOLĖ		
2.201	Laiptinė	15.64 m ²
2.202	Recepcija	28.36 m ²
2.203	wc	4.00 m ²
2.204	wc	2.67 m ²
2.205	Kabinetas	40.87 m ²
2.206	Konferencijų salė	19.84 m ²
2.207	Recepcija	28.37 m ²
2.208	WC	4.00 m ²
2.209	WC	2.67 m ²
2.210	Kabinetas	40.55 m ²
2.211	Konferencijų salė	16.36 m ²
2.212	Laiptinė	15.64 m ²
2.213	Recepcija	28.21 m ²
2.214	WC	4.00 m ²
2.215	WC	2.67 m ²
2.216	Kabinetas	40.70 m ²
2.217	Konferencijų salė	16.36 m ²
2.218	Laiptinė	18.49 m ²
3.0 PIRMO LYGIO ANTRESOLĖ: 18		
3.0 ANTRAS LYGIO ANTRESOLĖ		
3.301	Laiptinė	15.64 m ²
3.302	Recepcija	28.36 m ²
3.303	wc	4.00 m ²
3.304	WC	2.67 m ²
3.305	Kabinetas	40.87 m ²
3.306	Konferencijų salė	19.11 m ²
3.307	Laiptinė	15.64 m ²
3.308	Recepcija	28.37 m ²
3.309	WC	4.00 m ²
3.310	WC	2.67 m ²
3.311	Kabinetas	40.55 m ²
3.312	Konferencijų salė	16.36 m ²
3.313	Laiptinė	18.49 m ²
3.314	Recepcija	28.21 m ²
3.315	WC	4.00 m ²
3.316	WC	2.67 m ²
3.317	Kabinetas	40.70 m ²
3.318	Konferencijų salė	16.36 m ²
3.0 ANTRAS LYGIO ANTRESOLĖ: 18		
BENDRAS PLOTAS		
		9345.43 m ²

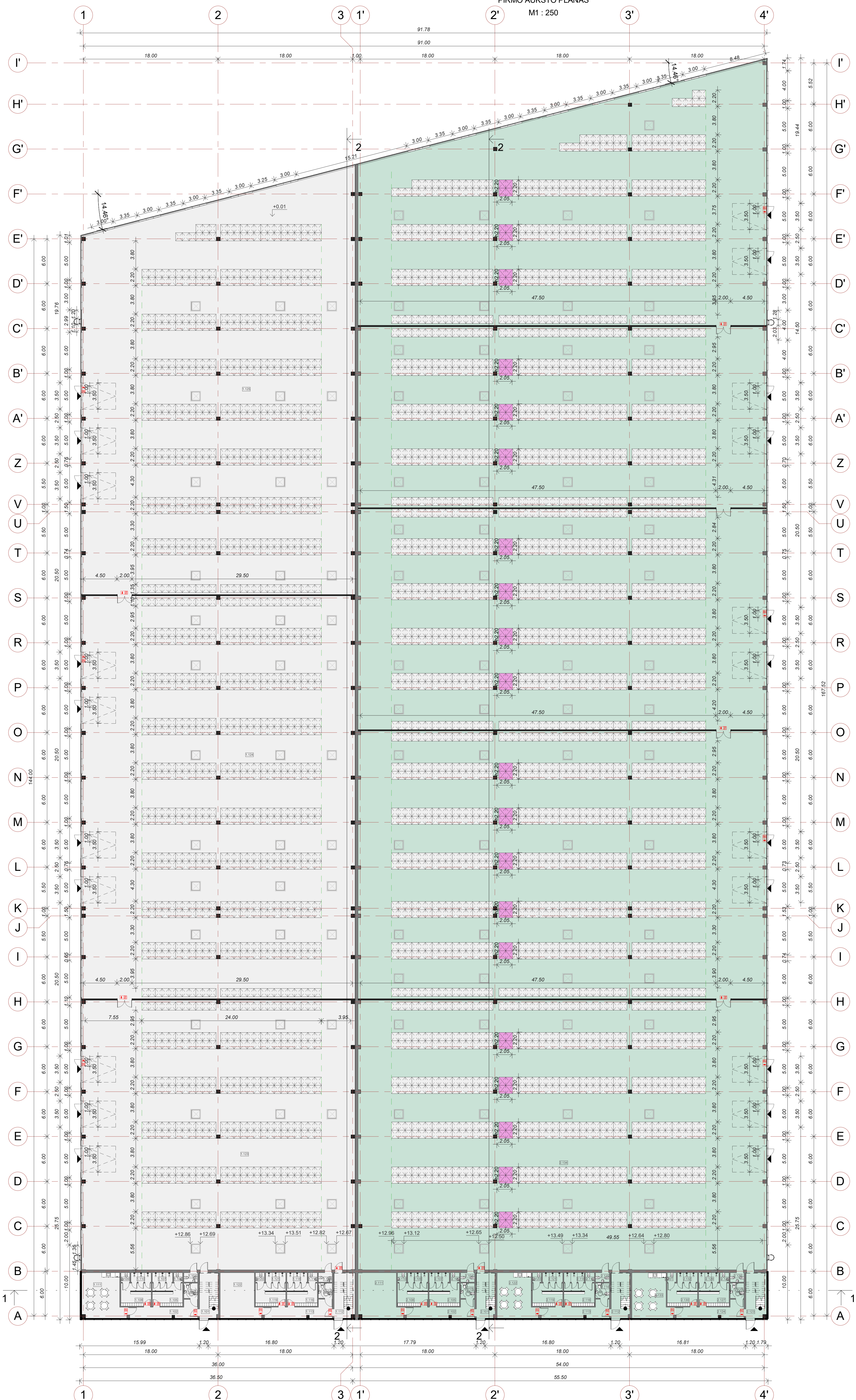

SUTARTINIAI ŽYMĖJIMAI

- PROJEKTUOJAMAS PATASTAS
- KITŲ PROJEKTŲ PROJEKTUOJAMAS PATASTAS
- PRAĖJIMAS TARP STELAŽŲ

0	2020 09	VISUOMENĖS INFORMAVIMUI
LAIDA	ISLEIDIMO DATA	LAIDOS STATUSAS - KEITIMO PRIE ŽASTIS (JEI TAIKOMA)
KVAL. PATV. ODK. NR.	PROJEKTUOTOJAS UAB "DOPRO architektai", J.Š. 305177114 Ado Laviša pr. 125, Vilnius El. pa. info@doproarchitektai.lt Tel. 864683343	STATINIO PROJEKTO PAVADINIMAS SANDĖLIJAMO PAKIRTIETIS PASTATO SU ADMINISTRACINĖMS PATALPOMIS VERSLO G. 15A, KUMPIŲ K., DOMEKAVOS SEN., KAUNO R. SAV. STATYBOS PROJEKTAS
38179 A2212	PV	DOVILĖ KRAJLIŪTĖ
A1363	SA PDV	KEŠTUTIS BAKANAUSKAS
LT	STATYTOJAS	UAB "LAKTOPOLIS"
		DOKUMENTO PAVADINIMAS
		PIRMO AUKŠTO PLANAS
		DOKUMENTO ŽYMUO
		M1 : 250
		Lapas Lapų
		1 1

PIRMO AUKŠTO ADMINISTRACIJOS PLANAS
M1 : 150

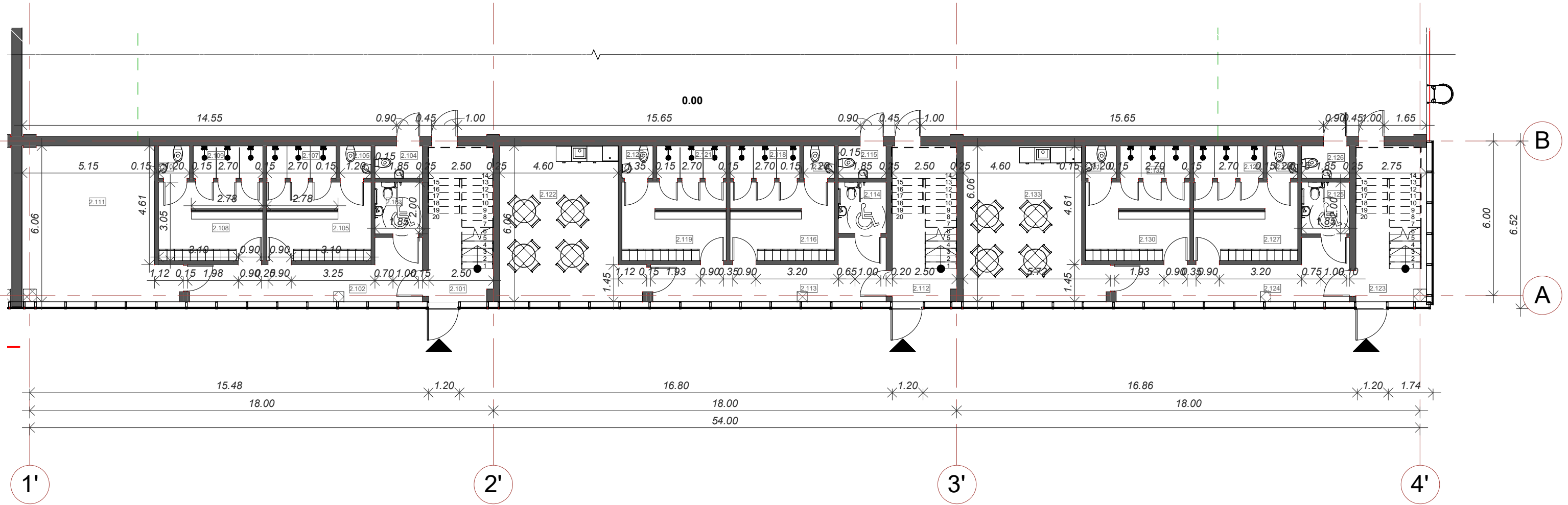

A_1.1. PIRMO AUKŠTO PATALPŲ EKSPLIKACIJA

Nr.	Pavadinimas	Plotas
-----	-------------	--------

1.0 PIRMAS AUKŠTAS

2.101	Laiptinė	15.64 m ²
2.102	Koridorius	17.18 m ²
2.103	wc ŽN	3.70 m ²
2.104	wc	2.33 m ²
2.105	Moterų rūbinė	12.02 m ²
2.105	wc	1.51 m ²
2.107	Dušinė	3.40 m ²
2.108	Vyrų rūbinė	12.02 m ²
2.109	Dušinė	3.40 m ²
2.110	wc	1.51 m ²
2.111	Techninė patalpa	32.49 m ²
2.112	Laiptinė	15.64 m ²

A_1.1. PIRMO AUKŠTO PATALPŲ EKSPLIKACIJA

Nr.	Pavadinimas	Plotas
-----	-------------	--------

2.113	Koridorius	17.10 m ²
2.114	wc ŽN	3.69 m ²
2.115	wc	2.33 m ²
2.116	Moterų rūbinė	12.02 m ²
2.117	wc	1.51 m ²
2.118	Dušinė	3.40 m ²
2.119	Vyrų rūbinė	12.02 m ²
2.120	wc	1.51 m ²
2.121	Dušinė	3.40 m ²
2.122	Valgykla	29.43 m ²
2.123	Laiptinė	18.49 m ²
2.124	Koridorius	17.14 m ²
2.125	wc ŽN	3.70 m ²

A_1.1. PIRMO AUKŠTO PATALPŲ EKSPLIKACIJA

Nr.	Pavadinimas	Plotas
-----	-------------	--------

2.126	wc	2.33 m ²
2.127	Moterų rūbinė	12.02 m ²
2.128	wc	1.51 m ²
2.129	Dušinė	3.40 m ²
2.130	Vyrų rūbinė	12.02 m ²
2.131	wc	1.51 m ²
2.132	Dušinė	3.40 m ²
2.133	Valgykla	29.43 m ²
2.134	Sandėlis	1961.33 m ²
2.135	Sandėlis	1946.42 m ²
2.136	Sandėlis	1601.33 m ²
2.137	Sandėlis	1313.55 m ²
2.138	Sandėlis	1552.52 m ²

1.0 PIRMAS AUKŠTAS: 38 8687.37 m²
BENDRAS PLOTAS 8687.37 m²

0	2020 03	VISUOMENĖS INFORMAVIMUI		
LAIDA	IŠLEIDIMO DATA	LAIDOS STATUSAS . KEITIMO PRIE ŽASTIS (JEI TAIKOMA)		
KVAL. PATV. DOK. NR.	PROJEKTUOTOJAS UAB "DOPRO architektai", įk. 305177114 Adr. Laisvės pr. 125, Vilnius El.p.: info@doproarchitektai.lt Tel.: 864883343			STATINIO PROJEKTO PAVADINIMAS SANDĖLIAVIMO PASKIRTIES PASTATO SU ADMINISTRACINĖMIS PATALPOMIS VERSLO G. 15A, KUMPIŲ K., DOMEIKAVOS SEN., KAUNO R. SAV. STATYBOS PROJEKTAS
38179 A2212	PV			DOVILĖ KRAUJUTĖ
A1363	SA PDV	KĘSTUTIS BAKANAUSKAS	PIRMO AUKŠTO ADMINISTRACIJOS PLANAS M1 : 150	0
LT	STATYTOJAS UAB "LAKTOPOLIS"	DOKUMENTO ŽYMUO 19.06/01-PP-01-SA.B2		Lapas 1
				Lapų 1

ANTRESOLĖS PLANAS
M1 : 150

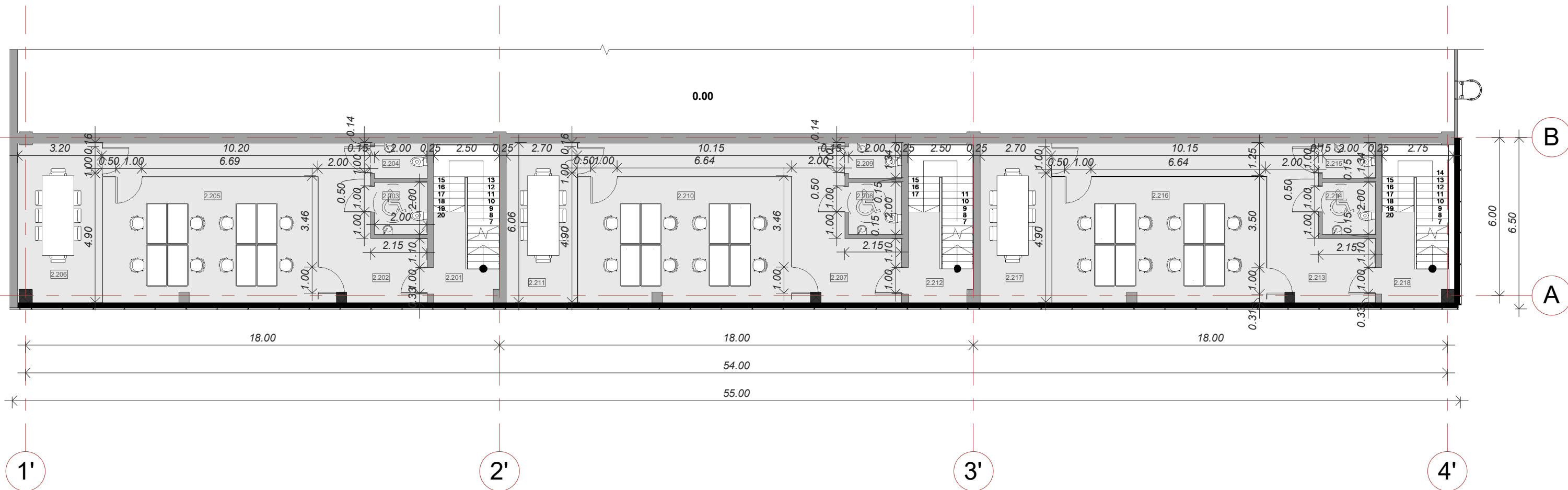

A_1.2. ANTRESOLĖS PATALPŲ
EKSPLIKACIJA

Nr.	Pavadinimas	Plotas
-----	-------------	--------

2.0 PIRMO LYGIO ANTRESOLĖ

2.201	Laiptinė	15.64 m ²
2.202	Recepcija	28.36 m ²
2.203	wc	4.00 m ²
2.204	wc	2.67 m ²
2.205	Kabinetas	40.87 m ²
2.206	Konferencijų salė	19.84 m ²
2.207	Recepcija	28.37 m ²
2.208	WC	4.00 m ²

A_1.2. ANTRESOLĖS PATALPŲ
EKSPLIKACIJA

Nr.	Pavadinimas	Plotas
-----	-------------	--------

2.209	WC	2.67 m ²
2.210	Kabinetas	40.55 m ²
2.211	Konferencijų salė	16.36 m ²
2.212	Laiptinė	15.64 m ²
2.213	Recepcija	28.21 m ²
2.214	WC	4.00 m ²
2.215	WC	2.67 m ²
2.216	Kabinetas	40.70 m ²
2.217	Konferencijų salė	16.36 m ²
2.218	Laiptinė	18.49 m ²

2.0 PIRMO LYGIO ANTRESOLĖ: 18 329.40 m²
BENDRAS PLOTAS 329.40 m²

0	2020 03	VISUOMENĖS INFORMAVIMUI		
LAIDA	IŠLEIDIMO DATA	LAIDOS STATUSAS . KEITIMO PRIE ŽASTIS (JEI TAIKOMA)		
KVAL. PATV. DOK. NR.	PROJEKTUOTOJAS UAB "DOPRO architektai", įk. 305177114 Adr. Laisvės pr. 125, Vilnius El.p.: info@doproarchitektai.lt Tel.: 864883343			STATINIO PROJEKTO PAVADINIMAS SANDĖLIAVIMO PASKIRTIES PASTATO SU ADMINISTRACINĖMIS PATALPOMIS VERSLO G. 15A, KUMPIŲ K., DOMEIKAVOS SEN., KAUNO R. SAV. STATYBOS PROJEKTAS
38179 A2212	PV			DOVILĖ KRAUJUTĖ
A1363	SA PDV	KĘSTUTIS BAKANAUSKAS	M1 : 150	
LT	STATYTOJAS UAB "LAKTOPOLIS"	DOKUMENTO ŽYMUO 19.06/01-PP-01-SA.B3		Lapas 1
				Lapų 1

ANTROS ANTRESOLĖS PLANAS
M1 : 150

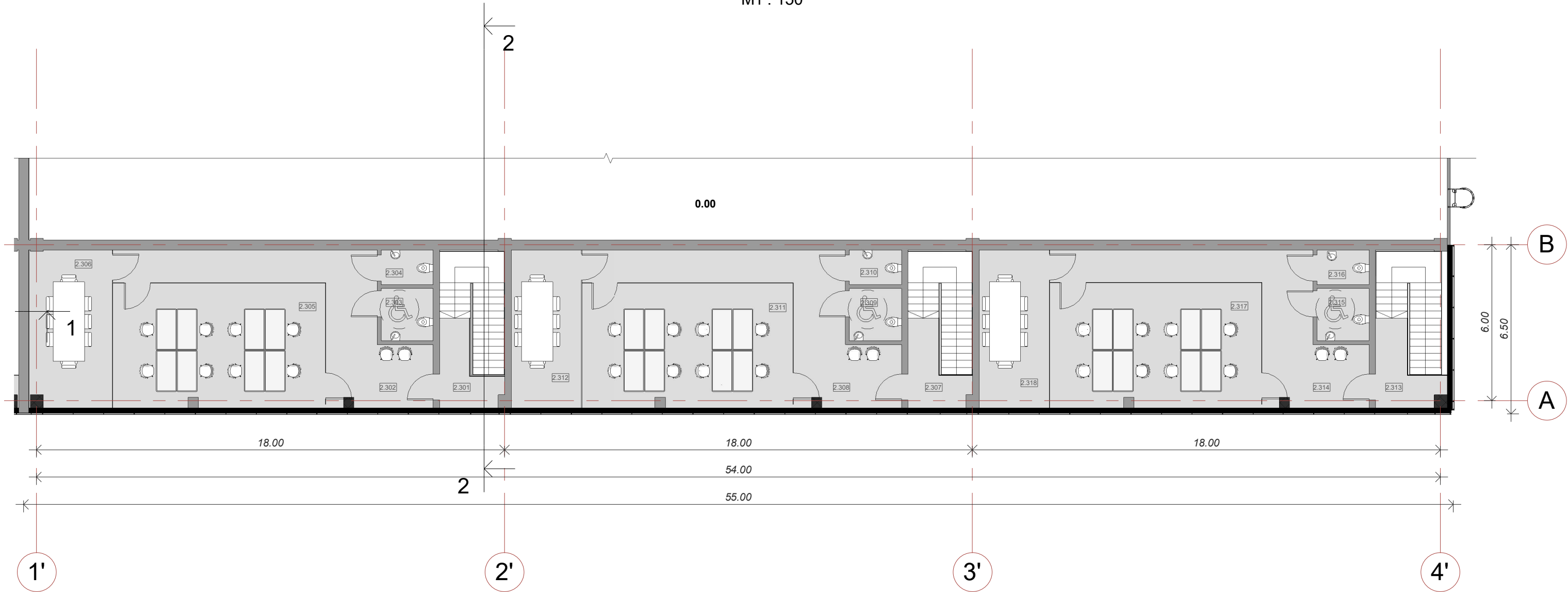

A_1.3. ANTROS ANTRESOLĖS PATALPŲ
EKSPLIKACIJA

Nr.	Pavadinimas	Plotas
-----	-------------	--------

3.0 ANTRO LYGIO ANTRESOLĖ

2.301	Laiptinė	15.64 m ²
2.302	Recepcija	28.36 m ²
2.303	wc	4.00 m ²
2.304	WC	2.67 m ²
2.305	Kabinetas	40.87 m ²
2.306	Konferencijų salė	19.11 m ²
2.307	Laiptinė	15.64 m ²
2.308	Recepcija	28.37 m ²
2.309	WC	4.00 m ²

A_1.3. ANTROS ANTRESOLĖS PATALPŲ
EKSPLIKACIJA



Nr.	Pavadinimas	Plotas
-----	-------------	--------

2.310	WC	2.67 m ²
2.311	Kabinetas	40.55 m ²
2.312	Konferencijų salė	16.36 m ²
2.313	Laiptinė	18.49 m ²
2.314	Recepcija	28.21 m ²
2.315	WC	4.00 m ²
2.316	WC	2.67 m ²
2.317	Kabinetas	40.70 m ²
2.318	Konferencijų salė	16.36 m ²

3.0 ANTRO LYGIO ANTRESOLĖ: 18 328.67 m²
BENDRAS PLOTAS 328.67 m²

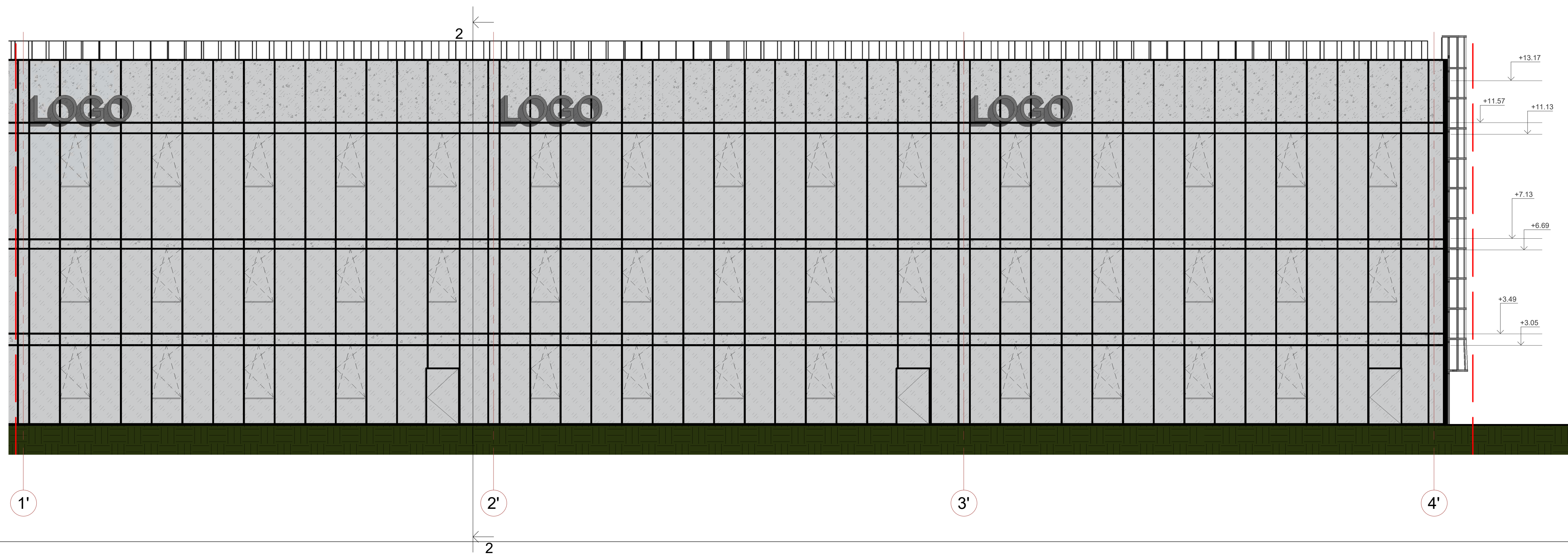
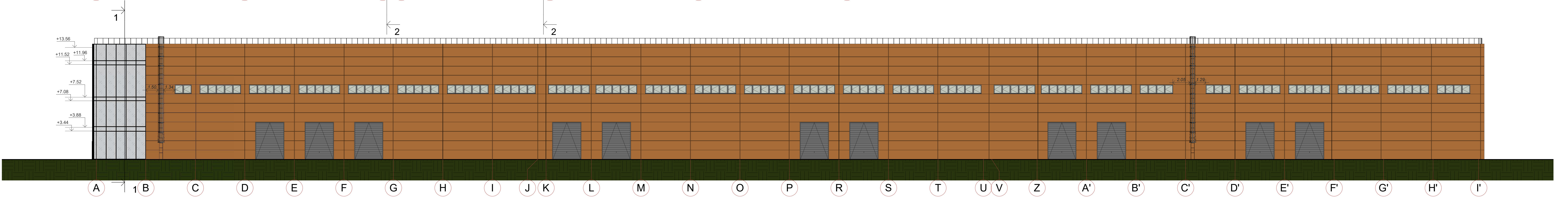
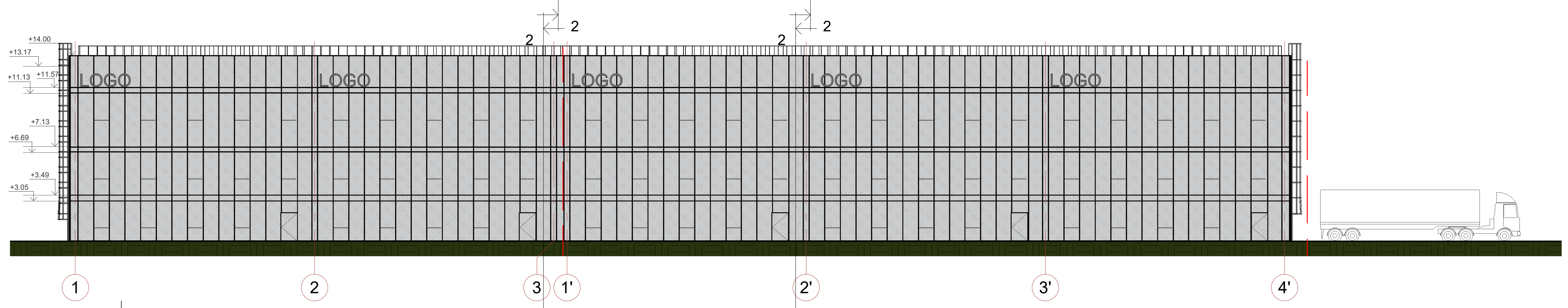
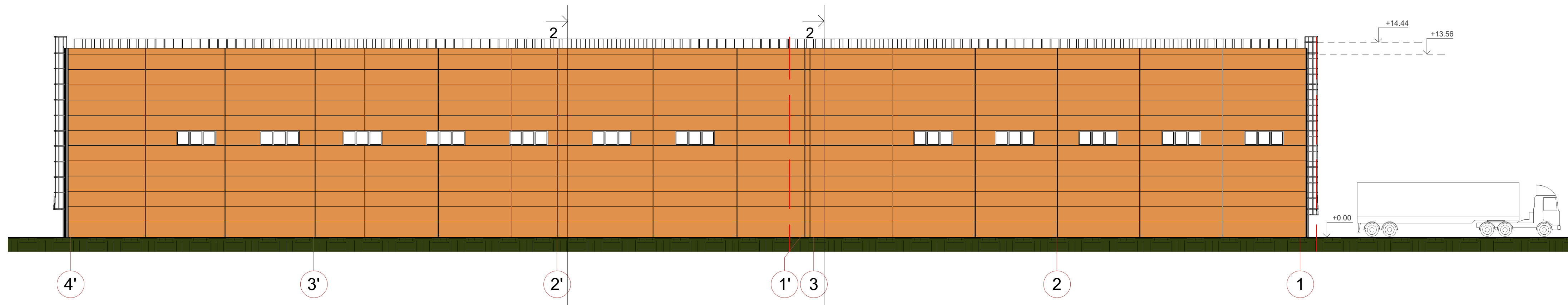
0	2020 03	VISUOMENĖS INFORMAVIMUI			
LAIDA	IŠLEIDIMO DATA	LAIDOS STATUSAS . KEITIMO PRIE ŽASTIS (JEI TAIKOMA)			
KVAL. PATV. DOK. NR.	PROJEKTUOTOJAS UAB "DOPRO architektai", įk. 305177114 Adr. Laisvės pr. 125, Vilnius El.p.: info@doproarchitektai.lt Tel.: 864883343			STATINIO PROJEKTO PAVADINIMAS SANDĖLIAVIMO PASKIRTIES PASTATO SU ADMINISTRACINĖMIS PATALPOMIS VERSLO G. 15A, KUMPIŲ K., DOMEIKAVOS SEN., KAUNO R. SAV. STATYBOS PROJEKTAS	
38179 A2212	PV			DOVILĖ KRAUJUTĖ	DOKUMENTO PAVADINIMAS 3A PLANAS M1 : 150
A1363	SA PDV	KĘSTUTIS BAKANAUŠKAS			
LT	STATYTOJAS UAB "LAKTOPOLIS"	DOKUMENTO ŽYMUO 19.06/01-PP-01-SA.B4		Lapas 1	Lapų 1

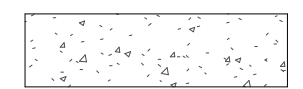
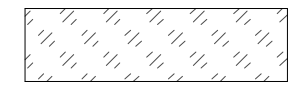

- APDAILIOS SPECIFIKACIJA:**
-  DAUGIASLUOKSNE FASADINE PLOKŠTE - 1130 X 6000 RAL1006. SPALVA DERINTI SU ARCHTEKTU
 -  DAŽYTAS STIKLAS/ EMALITAS
 -  STIKLAS. SKAIDRUS
 -  VARTAI RAL 7016
 -  RAL 7021

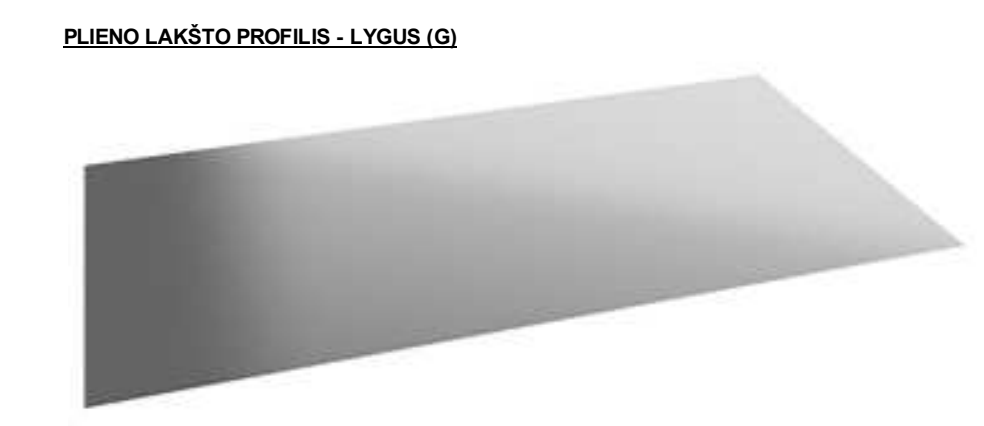

0	2020 09	VISUOMENĖS INFORMAVIMUI	
LAIDA	ISLEIDIMO DATA	LAIDOS STATUSAS - KEITIMO PRIE ŽASTIS (JEI TAIKOMA)	
KVAL. PATV. DOK. NR.	PROJEKTUOTOJAS UAB "DOPRO architektai", A. 305177114 Ad. Liepės pr. 125, Vilnius El. info@proprojektai.lt	STATINIO PROJEKTO PAVADINIMAS SANDĖLIAVIMO PASIRTIETIS PASTATO SU ADMINISTRACINĖMS PATALPOMIS VERTILO G. 15A, KUMPIŲ K., DOMEKAVOS SEN. KAUNO R. SAV.	DOKUMENTO PAVADINIMAS FASADAI 4'-1', 1'-4', A-I'
88179 A212	PV	DOVILĖ KRAUJUTĖ	0
A1383	SA PDV	KEŠTUTIS BAKANAUŠKAS	0
	STATYTOJAS	UAB "LAKTOPOLIS"	19 0601-PP-01-SA B5
LT			1 1

STOGO PLANAS
M1 : 250

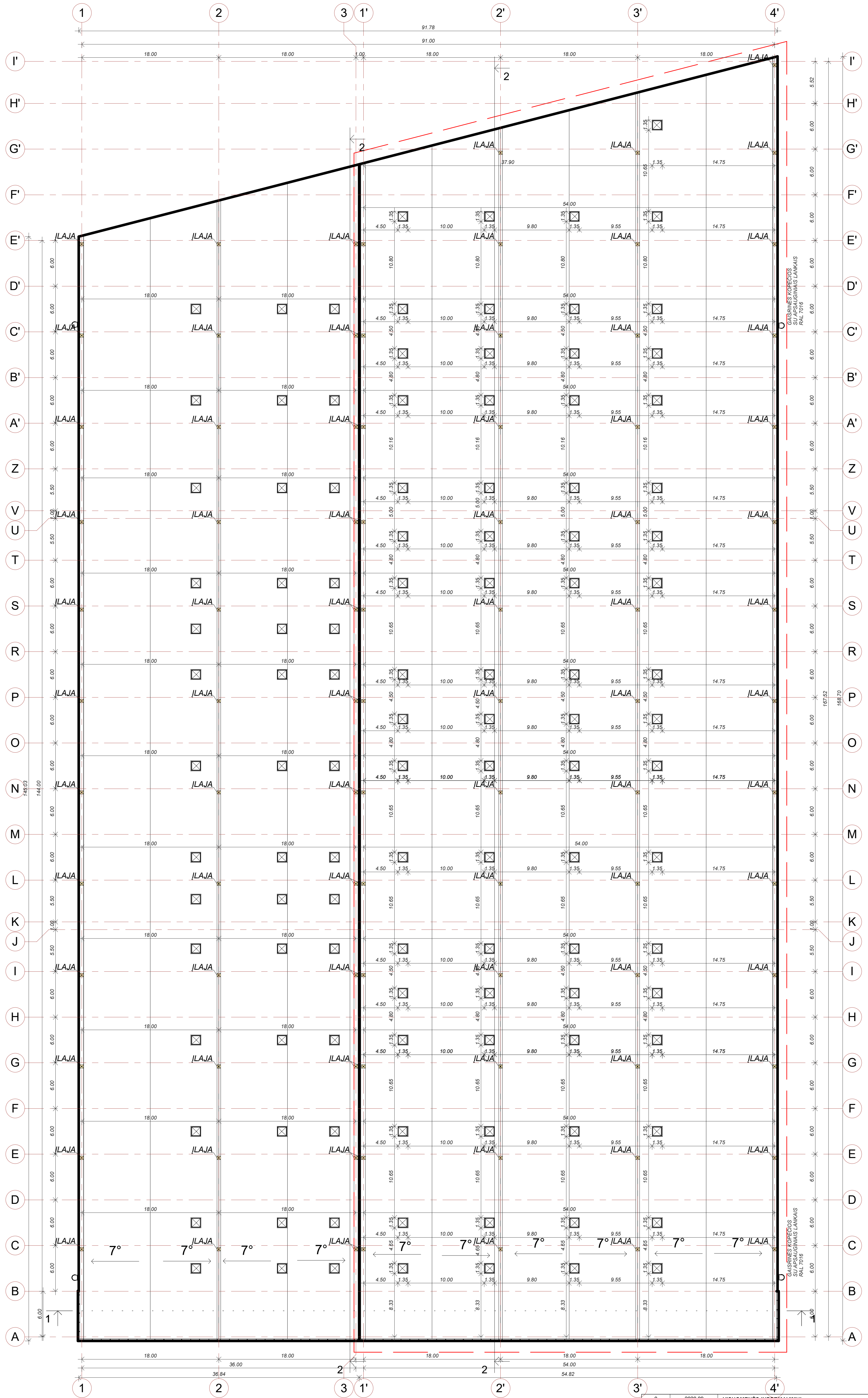

0	2020 09	VISUOMENĖS INFORMAVIMUI
LAIDA	ISLEIDIMO DATA	LAIDOS STATUSAS - KEITIMO PRIE ŽASTIS (JEI TAIKOMA)
KVAL. PATV. DOK. NR.	PROJEKTUOTOJAS UAB "DOPRO architektūra", J. Kasių 17/114 Ači. Laisvės pr. 125, Vilnius El. p. - info@doproarchitektura.lt Tel. - 864983243	STATINIO PROJEKTO PAVADINIMAS SANDĖLIJAMO PAKIRTIŲ PASTATO SU ADMINISTRACINĖMS PATALPOMIS VERSLO G. 15A, KUMPIŲ K., DOMEKLAJOS BŪKLĖ, KAUNO R. SAV. STATYBOS PROJEKTAS
38179 A2212	PV	DOVILĖ KRAUJUTĖ
A1363	SA PDV	KEŠTUTIS BAKANAUŠKAS
LT	STATYTOJAS	UAB "LAKTOPOLIS"
DOKUMENTO PAVADINIMAS STOGO PLANAS		Laida 0
DOKUMENTO ŽYMUO		M1 : 250 Lapas 1
19.06/01-PP-01-SA.B6		Lapy 1

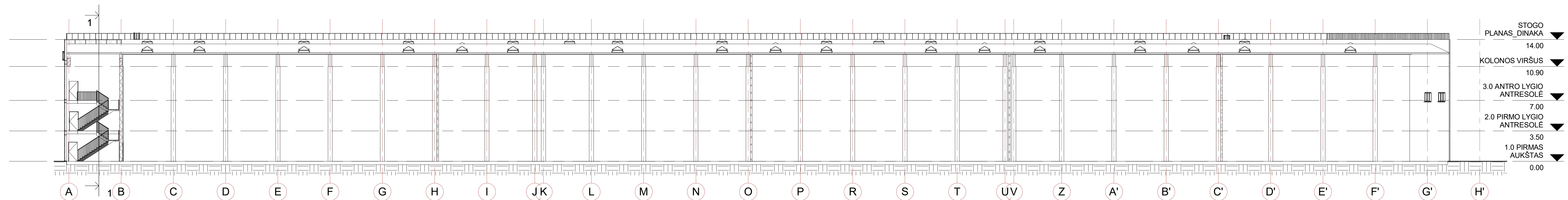
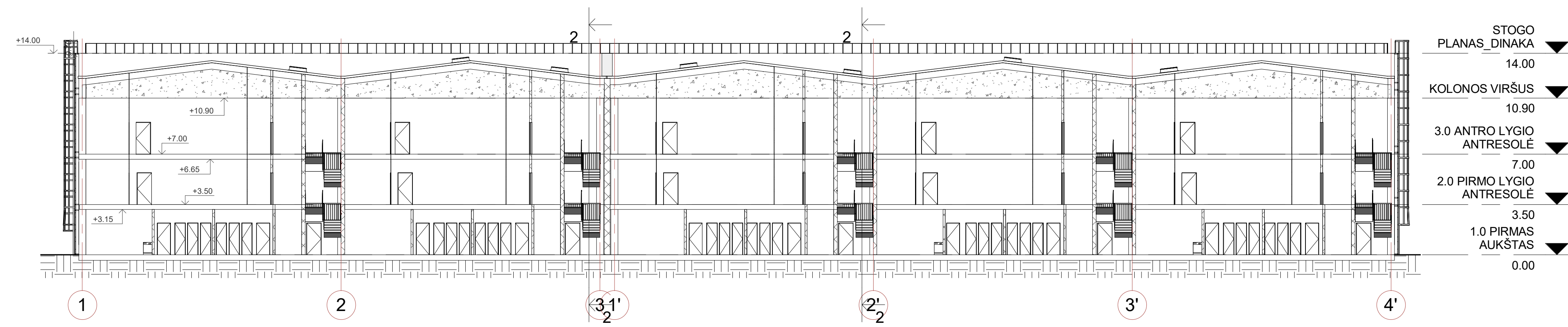

0	2020 09	VISUOMENĖS INFORMAVIMUI	
LAIDA	IŠLEIDIMO DATA	LAIDOS STATUSAS - KEITIMO PRIE ŽASTIS (JEI TAIKOMA)	
KVAL. PATV. DOK. NR.	PROJEKTUOTOJAS UAB "DOPRO architektai", A. 352177114 Ad: Laisvės pr. 125, Vilnius El: info@dopro.lt Tel: 86482343	SANDELJAVIMO PASIRTES PASTATO SU ADMINISTRACINĖMS PATALPOMIS VERSLO G. 15A, KUMPIŲ K., DOMEKAVOS SEN., KAUNO R. SAV.	STATYBOS PROJEKTAS
88179 A212	PV	DOVILĖ KRAUJUTĖ	DOKUMENTO PAVADINIMAS
A1363	SA PDV	KESTUTIS BAKANAUŠKAS	PJŪVIS 1 - 1, 2 - 2
	STATYTOJAS	UAB "LAKTOPOLIS"	DOKUMENTO ŽYMUO
LT			19.06/01-PP-01-SA B7
			M 1 : 200
			Laida
			0
			Lapas
			1
			Lapų
			1

VIZUALIZACIJA
M



0	2020 03	VISUOMENĖS INFORMAVIMUI		
LAIDA	IŠLEIDIMO DATA	LAIDOS STATUSAS . KEITIMO PRIE ŽASTIS (JEI TAIKOMA)		
KVAL. PATV. DOK. NR.	PROJEKTUOTOJAS UAB "DOPRO architektai" , įk. 305177114 Adr. Laisvės pr. 125, Vilnius El.p.: info@doproarchitektai.lt Tel.: 864883343			STATINIO PROJEKTO PAVADINIMAS SANDĖLIAVIMO PASKIRTIES PASTATO SU ADMINISTRACINĖMIS PATALPOMIS VERSLO G. 15A, KUMPIŲ K., DOMEIKAVOS SEN., KAUNO R. SAV. STATYBOS PROJEKTAS
38179 A2212	PV			DOVILĖ KRAUJUTĖ
A1363	SA PDV	KĘSTUTIS BAKANAUŠKAS	VIZUALIZACIJA	0
			M	
LT	STATYTOJAS UAB "LAKTOPOLIS"	DOKUMENTO ŽYMUO 19.06/01-PP-01-SA.B8		Lapas 1
				Lapų 1

VIZUALIZACIJA
M



0	2020 03	VISUOMENĖS INFORMAVIMUI		
LAIDA	IŠLEIDIMO DATA	LAIDOS STATUSAS . KEITIMO PRIE ŽASTIS (JEI TAIKOMA)		
KVAL. PATV. DOK. NR.	PROJEKTUOTOJAS UAB "DOPRO architektai" , įk. 305177114 Adr. Laisvės pr. 125, Vilnius El.p.: info@doproarchitektai.lt Tel.: 864883343			STATINIO PROJEKTO PAVADINIMAS SANDĖLIAVIMO PASKIRTIES PASTATO SU ADMINISTRACINĖMIS PATALPOMIS VERSLO G. 15A, KUMPIŲ K., DOMEIKAVOS SEN., KAUNO R. SAV. STATYBOS PROJEKTAS
38179 A2212	PV			DOVILĖ KRAUJUTĖ
A1363	SA PDV	KĘŠTUTIS BAKANAUSKAS	VIZUALIZACIJA	0
			M	
LT	STATYTOJAS UAB "LAKTOPOLIS"	DOKUMENTO ŽYMUO 19.06/01-PP-01-SA.B9		Lapas 1
				Lapų 1

VIZUALIZACIJA
M



0	2020 03	VISUOMENĖS INFORMAVIMUI		
LAIDA	IŠLEIDIMO DATA	LAIDOS STATUSAS . KEITIMO PRIE ŽASTIS (JEI TAIKOMA)		
KVAL. PATV. DOK. NR.	PROJEKTUOTOJAS UAB "DOPRO architektai" , įk. 305177114 Adr. Laisvės pr. 125, Vilnius El.p.: info@doproarchitektai.lt Tel.: 864883343			STATINIO PROJEKTO PAVADINIMAS SANDĖLIAVIMO PASKIRTIES PASTATO SU ADMINISTRACINĖMIS PATALPOMIS VERSLO G. 15A, KUMPIŲ K., DOMEIKAVOS SEN., KAUNO R. SAV. STATYBOS PROJEKTAS
38179 A2212	PV			DOVILĖ KRAUJUTĖ
A1363	SA PDV	KĖSTUTIS BAKANAUSKAS	VIZUALIZACIJA	0
			M	
LT	STATYTOJAS UAB "LAKTOPOLIS"	DOKUMENTO ŽYMUO		Lapas
		19.06/01-PP-01-SA.B10		Lapų
				1
				1

VIZUALIZACIJA
M



0	2020 03	VISUOMENĖS INFORMAVIMUI		
LAIDA	IŠLEIDIMO DATA	LAIDOS STATUSAS . KEITIMO PRIE ŽASTIS (JEI TAIKOMA)		
KVAL. PATV. DOK. NR.	PROJEKTUOTOJAS UAB "DOPRO architektai" , įk. 305177114 Adr. Laisvės pr. 125, Vilnius El.p.: info@doproarchitektai.lt Tel.: 864883343			STATINIO PROJEKTO PAVADINIMAS SANDĖLIAVIMO PASKIRTIES PASTATO SU ADMINISTRACINĖMIS PATALPOMIS VERSLO G. 15A, KUMPIŲ K., DOMEIKAVOS SEN., KAUNO R. SAV. STATYBOS PROJEKTAS
38179 A2212	PV			DOVILĖ KRAUJUTĖ
A1363	SA PDV	KĘSTUTIS BAKANAUŠKAS	VIZUALIZACIJA	0
			M	
LT	STATYTOJAS UAB "LAKTOPOLIS"	DOKUMENTO ŽYMUO 19.06/01-PP-01-SA.B11		Lapas 1
				Lapų 1