

PROJEKTUOTOJAS	UAB „MIESTO MOZAIKA“
----------------	----------------------

STATYBOS PROJEKTINIAI PASIŪLYMAI

PROJEKTINAMS PASIŪLYMAMS PRITARIU: **D.M.** (parašas)
(statytojas)

STATINIO PROJEKTO PAVADINIMAS	PREKYBOS PASKIRTIES PASTATAS GILUŽIO G. 15B VILNIAUS M., STATYBOS PROJEKTAS
STATYBOS ADRESAS	GILUŽIO G. 15B VILNIAUS M., (SKL.K. NR. 0101/0167:3910)
STATINIŲ KATEGORIJA	NEYPATINGAS
STATYBOS RŪŠIS	NAUJA STATYBA
PROJEKTUOJAMO PASTATO NAUDOJIMO PASKIRTIS	PREKYBOS PASKIRTIES PASTATAI (7.3.)
STATYTOJAS (UŽSAKOVAS)	D.M.
PROJEKTO DALYS	SKLYPO PLANO (SP) ARCHITEKTŪROS (SA)

OBJEKTO NR.	PROJEKTO RENGIMO ETAPAS	METAI
MM20/007	PROJEKTINIAI PASIŪLYMAI (PP)	2020

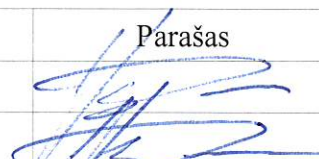
Pareigos	Atest. Nr.	Pavardė	Parašas
Projekto vadovas (PV)	A 660	Vykintas Šeškus	
Projekto dalies vadovas (SA PDV)	A 660	Vykintas Šeškus	

PREKYBOS PASKIRTIES PASTATAS GILUŽIO G. 15B VILNIAUS M.,
STATYBOS PROJEKTAS (PROJEKTINIAI PASIŪLYMAI)

TURINYS

Eil. Nr	Pavadinimas	Lapų sk.	Lapų Nr. nuo-iki
1	Projektinių pasiūlymų rengimo užduotis	3	1-3
2	Bendrieji statinio rodikliai	1	4
3	Aiškinamasis raštas	3	5-7
4	Situacijos schema	1	8
5	Sklypo planas	1	9
6	Pirmo aukšto planas	1	10
7	Antro aukšto planas	1	11
8	Stogo planas	1	12
9	Pjūvis	1	13
10	Fasadai 5-1; C-A	1	14
11	Fasadai 1-5; A-C	1	15
12	Vizualizacijos 1	1	16
13	Vizualizacijos 2	1	17



VILNIAUS MIESTO SAVIVALDYBĖS ADMINISTRACIJA

PRITARIU
Vyriausiasis miesto architektas

(parašas)
201__m._____d.

PROJEKTINIŲ PASIŪLYMŲ RENGIMO UŽDUOTIS

2020 m.
Vilnius

1. Statinio projekto pavadinimas: Prekybos paskirties pastatas Gilužio g. 15B, Vilniuje, statybos projektas.
2. Nustatomi žemės sklypo naudojimo reglamentai

2.1.	užstatymo tipas	Laisvo planavimo.
2.2.	užstatymo tankis	Iki 40 proc.
2.3.	užstatymo intensyvumas	Iki 0,7
2.4.	aukštis (m) nuo statinių statybos zonos esamo žemės paviršiaus	Iki 8,50 m
2.5.	maksimali absoliutinė altitudė (m)	Iki 161,50 m
2.6.	aukštų skaičius (nuo–iki)	Iki 2 aukštų
2.7.	automobilių stovėjimo vietų skaičius	Numatyti norminį automobilių ir dviračių stovėjimo vietų skaičių vadovaujantis STR 2.06.04:2014 „Gatvės ir vietinės reikšmės keliai. Bendrieji reikalavimai“ bei Vilniaus miesto savivaldybės tarybos patvirtintą 2017-12-20 sprendimą Nr. 1312 „Dėl Vilniaus miesto savivaldybės teritorijos suskirstymo į zonas pagal nustatytus automobilių stovėjimo vietų skaičiaus koeficientus schemas, kompensavimo už papildomai įrengtas automobilių stovėjimo vietas tvarkos aprašo ir sutarties formos tvirtinimo“. Skatinant judėjimą mieste alternatyviomis priemonėmis, rekomenduojama didinti dviračių stovėjimo vietų skaičių.
2.8.	priklausomų želdynų plotas	Ne mažiau kaip 10 procentų sklypo ploto
2.9.	esamų medžių įvertinimas, taksacija	Esamų medžių įvertinimas. Išsaugoti vertingus želdinius (medžius ir krūmus). Pažymėti išsaugomus ir kertamus želdinius.

3. Kiti reikalavimai

3.1.	architektūrinės išraiškos priemonės: medžiagiškumas, spalva, tūrio formos, proporcijos, mastelis	Koncentruotis į pastato proporcijas, integralumą, įtaką miestovaizdžiui, ir į pastato paskirtį. Formuoti miestą reprezentuojančiai teritorijai būdingą užstatymą darnios architektūros principais.
3.2.	reikalavimai sklypo sutvarkymui ir	Parengti sklypo sutvarkymo ir apželdinimo sprendinius.

	apželdinimui	
3.3.	konteksto sąlygojami reikalavimai	Turi atitikti aplinkinį užstatymo kontekstą ir darniai įsirašyti į gatvės išklotinę. Išlaikyti norminius atstumus nuo sklypo ribų iki projektuojamo statinio pagal STR 2.02.02:2004 „Visuomeninės paskirties statiniai“ nuostatas.
	reikalavimai susisiekimo ir inžinerinių tinklų plėtrai	Susisiekimo ir inžinerinių tinklų sprendiniai pagal juos eksploatuojančių institucijų sąlygas. Vadovaujantis Vilniaus miesto savivaldybės administracijos direktoriaus 2020-04-06 įsakymu Nr. 30-772/20 „Dėl visuomenei svarbių statinių ir statinių dalių projektinių pasiūlymų vertinimo“ pateikti Infrastruktūros darbų priežiūros ir inžinerinių statinių projektų ir projektinių pasiūlymų vertinimo darbo grupei svarstyti minėto objekto projektinius pasiūlymus (gauti išvadą).
3.4.	kiti teritorijų planavimo dokumentuose nustatyti reikalavimai (bendruosiuose, specialiuosiuose planuose)	Vadovautis Vilniaus miesto savivaldybės teritorijos bendrojo plano (T00056038) sprendiniais.
3.5.	su projekto įgyvendinimu susijusi būtina viešosios infrastruktūros plėtra	Įvertinti esamus bei projektuojamus dviračių ir pėsčiųjų takus, pravažiavimus ir plėtros poreikius.
3.6.	projektinių pasiūlymų vaizdinės informacijos parengimas	Vykdyti Vilniaus miesto savivaldybės administracijos direktoriaus 2019-12-16 įsakymo Nr. 30-3178/19 „Dėl projektinių pasiūlymų ir techninio projekto įtraukimo į GIS duomenų bazę ir geoportalą „Vilnius 3D planas“ nuostatas. Objekto projektinius pasiūlymus ir vizualizacijas rengti ir viešinti pagal STR 1.04.04:2017 „Statinio projektavimas, projekto ekspertizė“ 13 priedo ir VIII skyriaus nuostatas.

Julijonas Bučelis, tel. 211 2684, julijonas.bucelis@vilnius.lt

Steponas Gilys, tel. 211 2518, steponas.gilys@vilnius.lt

Lietuvos Respublikos viešojo administravimo įstatymo 36 straipsnis: asmuo turi teisę apskųsti viešojo administravimo subjekto priimtą administracinę procedūros sprendimą savo pasirinkimu administracinių ginčų komisijai arba administraciniam teismui įstatymų nustatyta tvarka.

DETALŪS METADUOMENYS

Dokumento sudarytojas (-ai)	Vilniaus miesto savivaldybė 188710061, Konstitucijos pr. 3, LT-09601, Vilnius
Dokumento pavadinimas (antraštė)	DĖL PROJEKTINIŲ PASIŪLYMŲ RENGIMO UŽDUOTIES PATVIRTINIMO GILUŽIO G. 15B, VILNIUJE
Dokumento registracijos data ir numeris	2020-09-10 Nr. A659-162/20(3.3.2.26E-VMA)
Dokumento gavimo data ir dokumento gavimo registracijos numeris	–
Dokumento specifikacijos identifikavimo žymuo	ADOC-V1.0
Parašo paskirtis	Pasirašymas
Parašą sukūrusio asmens vardas, pavardė ir pareigos	Mindaugas Pakalnis, Vyriausiojo miesto architekto skyriaus vedėjas, Vyriausiojo miesto architekto skyrius
Sertifikatas išduotas	MINDAUGAS PAKALNIS, Vilniaus miesto savivaldybės administracija LT
Parašo sukūrimo data ir laikas	2020-09-10 09:15:46 (GMT+03:00)
Parašo formatas	XAdES-T
Laiko žymoje nurodytas laikas	2020-09-10 09:15:57 (GMT+03:00)
Informacija apie sertifikavimo paslaugų teikėją	ADIC CA-A, Asmens dokumentu israsymo centras prie LR VRM LT
Sertifikato galiojimo laikas	2018-11-19 11:01:47 – 2021-11-18 11:01:47
Informacija apie būdus, naudotus metaduomenų vientisumui užtikrinti	"Registravimas" paskirties metaduomenų vientisumas užtikrintas naudojant "RCSC IssuingCA, VI Registru centras - i.k. 124110246 LT" išduotą sertifikatą "Dokumentų valdymo sistema Avilys, Vilniaus miesto savivaldybės administracija, i.k.188710061 LT", sertifikatas galioja nuo 2018-12-27 14:17:37 iki 2021-12-26 14:17:37
Pagrindinio dokumento priedų skaičius	–
Pagrindinio dokumento pridedamų dokumentų skaičius	–
Priedamo dokumento sudarytojas (-ai)	–
Priedamo dokumento pavadinimas (antraštė)	–
Priedamo dokumento registracijos data ir numeris	–
Programinės įrangos, kuria naudojantis sudarytas elektroninis dokumentas, pavadinimas	Dokumentų valdymo sistema „Avilys“, versija 3.5.28
Informacija apie elektroninio dokumento ir elektroninio (-ių) parašo (-ų) tikrinimą (tikrinimo data)	Atitinka specifikacijos keliamus reikalavimus. Visi dokumente esantys elektroniniai parašai galioja (2020-09-10 09:17:45)
Paieškos nuoroda	–
Papildomi metaduomenys	Nuorašą suformavo 2020-09-10 09:17:45 Dokumentų valdymo sistema „Avilys“

**STATINIO PROJEKTO PAVADINIMAS – PREKYBOS PASKIRTIES PASTATAS
GILUŽIO G. 15B, VILNIAUS M., STATYBOS PROJEKTAS
(PROJEKTINIAI PASIŪLYMAI)**

TVIRTINU:

D.M.

(statytojas)

BENDRIEJI STATINIŲ RODIKLIAI

**I SKYRIUS
SKLYPAS**

Eil.Nr.	Pavadinimas	Mato vienetas	Kiekis	Pastabos
1	Sklypo plotas	m ²	1633	
2	Sklypo užstatymo intensyvumas		0,7	
3	Sklypo užstatymo tankis		0,4	

**II SKYRIUS
PASTATAS**

Eil.Nr.	Pavadinimas	Mato vienetas	Kiekis	Pastabos
1.	Dviejų butų gyvenamasis namas			
1.1.	Bendrasis plotas. *	m ²	993,42	
1.2.	Pagrindinis plotas. *	m ²	328,80	
1.3.	Pagalbinis plotas. *	m ²	664,62	
1.4.	Tūris. *	m ³	4850	
1.5.	Aukštų skaičius.	vnt.	2	
1.6.	Pastato aukštis.	m	8,5	
1.7.	Energinio naudingumo klasė		A+	
1.8.	Pastato (patalpų) akustinio komforto sąlygų klasė		C	
1.9.	Statinio atsparumas ugniai laipsnis		II	

* Žvaigždute pažymėti projektinių pasiūlymų rodikliai yra apytiksliai.
Atliekant techninį projektą, gali nežymiai kisti.

Statinio projekto vadovas Vyktintas Šeškus

atest. Nr. A660, 2020.11.03



(vardas, pavardė, parašas, kvalifikacijos atestato Nr., data)

PREKYBOS PASKIRTIES PASTATAS GILUŽIO G. 15B VILNIAUS M.,
STATYBOS PROJEKTAS (PROJEKTINIAI PASIŪLYMAI)

AIKŠKINAMASIS RAŠTAS

1. Statybos vieta, rūšis, statinio paskirtis, projektinių pasiūlymų rengimo pagrindas

Vadovaujantis užsakovo projektavimo užduotimi bei Vilniaus miesto bendruoju planu, rengiami prekybos paskirties pastato Gilužio g. 15B, Vilniaus m., skl. kad. nr. 0101/0167:3910, statybos projektiniai pasiūlymai.

Statybos rūšis : **nauja statyba.**

Statinio kategorija: **neypatingas statinys.**

Pagrindinė statinio naudojimo paskirtis: **prekybos paskirties pastatas (7.3.)**

2. Esama situacija

Teritorija pagal bendrąjį planą – Verslo, gamybos, praminės teritorijos.

Sklypas suformuotas žemėtvarkos projektu padalijimo būdu.

Sklypo plotas 1633 kv. m.

Sklypo naudojimo būdas – komercinės paskirties objektų teritorijos.

Sklype nėra nei statinių nei saugotinių medžių. Auga tik nedideli savaiminiai krūmai, inžinerinių tinklų apsaugos zonose, kuriuos privaloma išvalyti.

Gilužio gatvė šiuo metu tik laikinas žvyrkelis. Pradėtas rengti Gilužio gatvės detalusis planas. Ateityje numatoma Gilužio gatvę rekonstruoti į B kategorijos gatvę su atitinkama infrastruktūra ir numatytais įvažiavimais į sklypus.



Vilniaus plano žemėlapio ištrauka

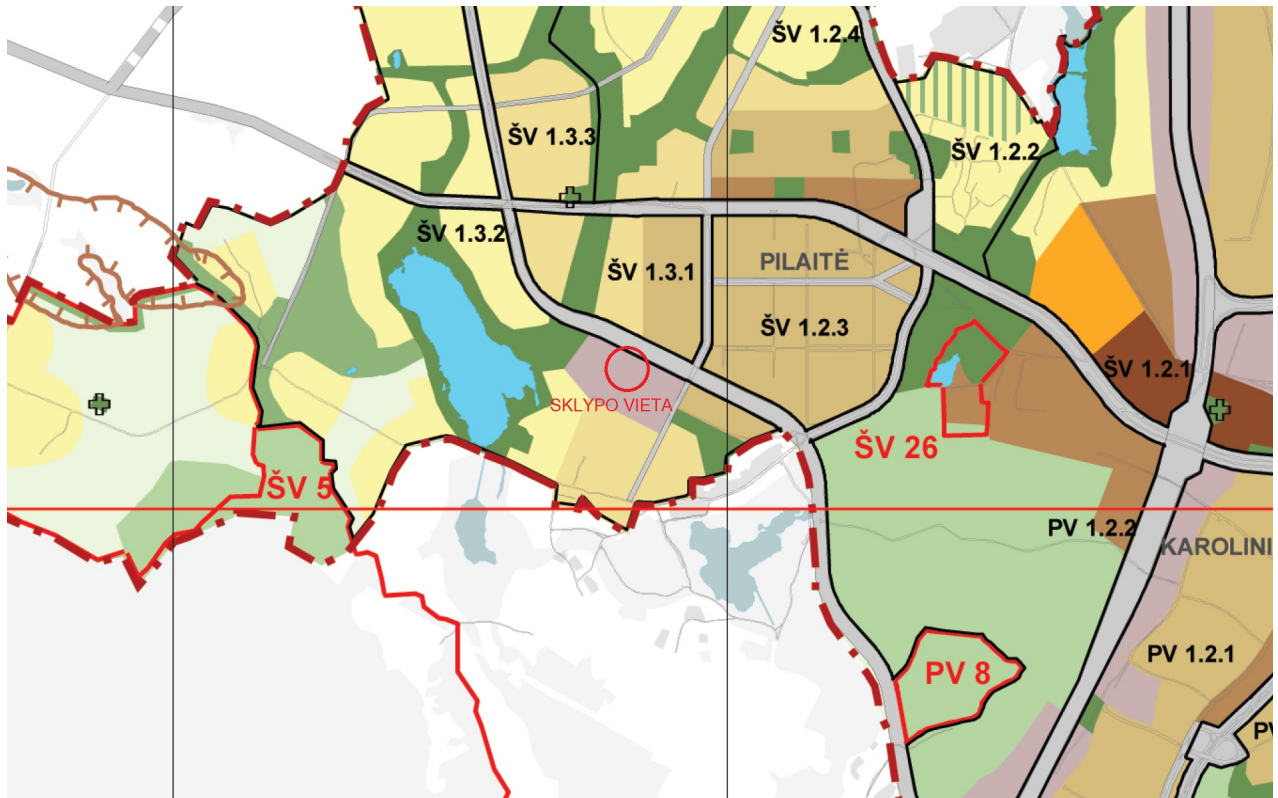

Bendrojo plano ištrauka

Teritorijos, netinkamos gyventi:	Numatoma veikla neturi daryti neigiamo poveikio greta esančioms gyvenamosioms teritorijoms.					
Verslo, gamybos, pramonės teritorijos	Teritorijos, kuriose dominuoja darbo vietos	<ul style="list-style-type: none"> Žemės ūkio paskirties; Miškų ūkio paskirties; Kitos paskirties: <ul style="list-style-type: none"> visuomeninės paskirties teritorijos; pramonės ir sandėliavimo teritorijos; komercinės paskirties objektų teritorijos; inžinerinės infrastruktūros teritorijos; rekreacinės teritorijos; bendro naudojimo teritorijos; teritorijos krašto apsaugos tikslams atliekų saugojimo, rūšiavimo ir utilizavimo teritorijos. 	≥5			≤5 a. Gali būti didinamas iki 35 m, esant ypatingai urbanistinei situacijai

Bendrojo plano reglamentai



Sklypo aplinka. Esama situacija

3. Sklypo plano sprendiniai. Statinio išdėstymas (užstatymo tipas)

Statinyje sklype dėstomas laisvame nuo servitutų ir sklypą kertančių komunikacijų plote, išlaikant normuojamus atstumus nuo sklypo ribų bei gaisrinės saugos atstumą nuo šalia (Gilužio g. 15A) suprojektuoto ir statomo pastato. Užstatymo tipas – laisvo planavimo. Išdėstant sklype derinamasi prie anksčiau šalia suprojektuoto pastato statybos linijos. Planuojamas dviejų aukštų (be rūšio) pastatas neviršijantis 8,5 metrų aukščio nuo žemės paviršiaus. Automobilių statymas projektuojamas arčiau Gilužio gatvės - sklypo dalyje kurioje dėl servitutų negalima pastato statyba.

Ne mažiau kaip 10% sklypo apželdinama. Įvažiavimas į sklypą projektuojamas vadovaujantis Žemės sklypo buvusiame Salotės k. (kad. Nr. 0101/0167:0733) formavimo ir pertvarkymo projekto sprendiniais. Pagal šiuos sprendinius eismo jungtis suplanuota su servitutiniu akligatviu, esančiu žemės sklypuose (kad. Nr. 0101/0167:3908 ir Nr. 0101/0167:3909) kuriuos nuosavybės teise valdo juridinis asmuo. Šių žemės sklypų VMS nevaldo, todėl VMS administracijos prisijungimo prie susisiekimo komunikacijų sąlygų nereikia.

4. Pastato funkciniai sprendiniai

Prekybos paskirties pastatas projektuojamas skirtas aptarnauti internetinės prekybos - smulkios elektroninės technikos detalių, mobiliųjų telefonų priedų pirkėjus atvykusius atsiimti užsakytų prekių, bei internetinių užsakymų priėmimui, užsakytų prekių skirstymui, rūšiavimui, pakavimui bei išsiuntimui. Klientų aptarnavimas numatomas tik pirmame pastato aukšte klientų aptarnavimo patalpoje. Kitos pirmajame aukšte patalpos: prekių paskirstymo patalpa bei personalo pagalbinės patalpos. Antrajame aukšte tik pagalbinės patalpos prekių sandėliavimui, pakavimui bei išsiuntimo paruošimui. Antras aukštas neskirtas atvykusių klientų aptarnavimui. Žmonėms su negalia pritaikytas pirmas aukštas kuriame suteikiamos visos paslaugos atvykusiems klientams. Šiame aukšte visos pagrindinės patalpos bei tualetas pritaikytas ŽN.

5. Automobilių parkavimo vietų skaičiavimai

Atsižvelgiant į pastato funkcinę specifiką skaičiuojamas pagrindinį prekybos pastato plotą sudaro klientų aptarnavimo patalpa (37,83 kv.m) ir prekybos salė (290,94).

Bendras pagrindinis plotas 328,80 kv.m,

Skaičiuojamasis automobilių parkavimo poreikis:

$328,80/30=10,96$ arba 11 automobilių statymo vietų. Viena iš jų pritaikyta žmonėms su negalia





Projekto vadovas, architektas

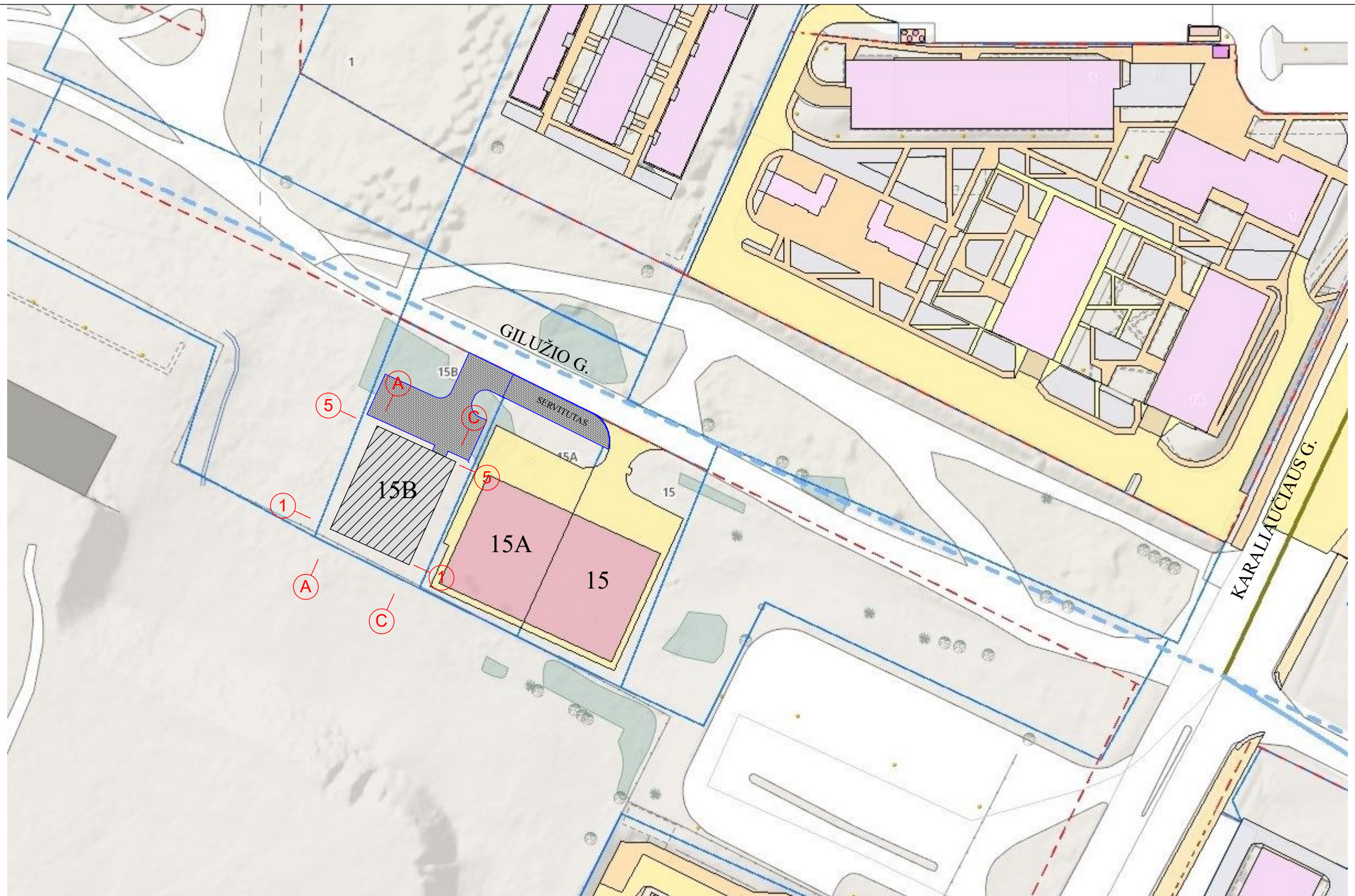



Vykintas Šeškus, atest. Nr. A660

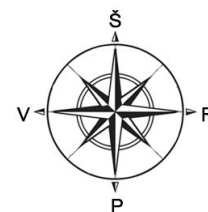

Sutartinis žymėjimas

-  - projektuojama prekybos paskirties pastato vieta
-  - projektuojama automobilių statymo aikštelė ir įvažiavimas
-  - gatvių raudonosios linijos
-  - sklypų ribų linijos
-  - numatoma įvažiavimo į sklypą vieta



Atestato Nr.		copyright © UAB "MIESTO MOZAIKA" Smėlio g. 8, 01324 Vilnius			Statinio projekto pavadinimas Prekybos paskirties pastatas Gilužio g. 15B, Vilniaus m., statybos projektas (projektiniai pasiūlymai)		
A660	PV	V.Šeškus	e-parašas	2020-11-05	Brėžinio pavadinimas Situacijos planas	Mastelis	Laida
A660	PDV, arch.	V.Šeškus	e-parašas	2020-11-05		1:1000	0
LT	Statytojas (Užsakovas)	D.M.			Brėžinio indeksas MM20/007-PP-SP-01	Lapas	Lapų
						1	1



Sklypo vieta

EKSPLIKACIJA

1	Projektuojamas prekybos paskirties pastatas
2	Automobilių statymo aikštelė
3	Anksčiau suprojektuoti paslaugų (autoserviso) paskirties pastatai
S2	Servitutas Gilužio g. 15A sklype skirtas jvažiavimui įrengti

BENDRIEJI SKLYPO DUOMENYS

Sklypo plotas	m ²	1633
Projektuojamas užstatymo plotas	m ²	598,00
Projektuojamas bendrasis plotas	m ²	993,42
Sklypo užstatymo tankis		0,4
Sklypo intensyvumas		0,7
Pastato aukštis (aukštais)	vnt.	2
Pastato aukštis (metrais nuo žemės paviršiaus)	m	8,5
Aukščiausia pastato altitudė	m	161,50
Tūris	m ³	4850
Automobilių statymo vietų skaičius	vnt.	11
Apželdintas sklypo plotas ne mažiau	%	10

Pastaba:

Visus projektuojamų statinių bendruosius rodiklius žiūrėti lentelėje "BENDRIEJI STATINIO RODIKLIAI"

SUTARTINIAI ŽYMĖJIMAI:

ŽYMĖJIMAS	PAVADINIMAS
	PROJEKTUOJAMAS PREKYBOS PASKIRTIES PASTATAS
	PROJEKTUOJAMI PĖSČIŲJŲ TRINKELIŲ TAKAI
	VAŽIUOJAMOSIOS DALIES TRINKELĖS (V DANGOS KLASĖ)
	SKLYPO APŽELDINIMAS VEJA NE MAŽIAU 30% (450 m ²)
	PAGRINDINIŲ ĮĖJIMŲ Į PASTATŲ VIETOS
	ĮVAŽIAVIMO Į SKLYPĄ VIETA
	SKLYPO RIBOS
	KITŲ SKLYPŲ RIBOS
	SERVITUTAI SKLYPE

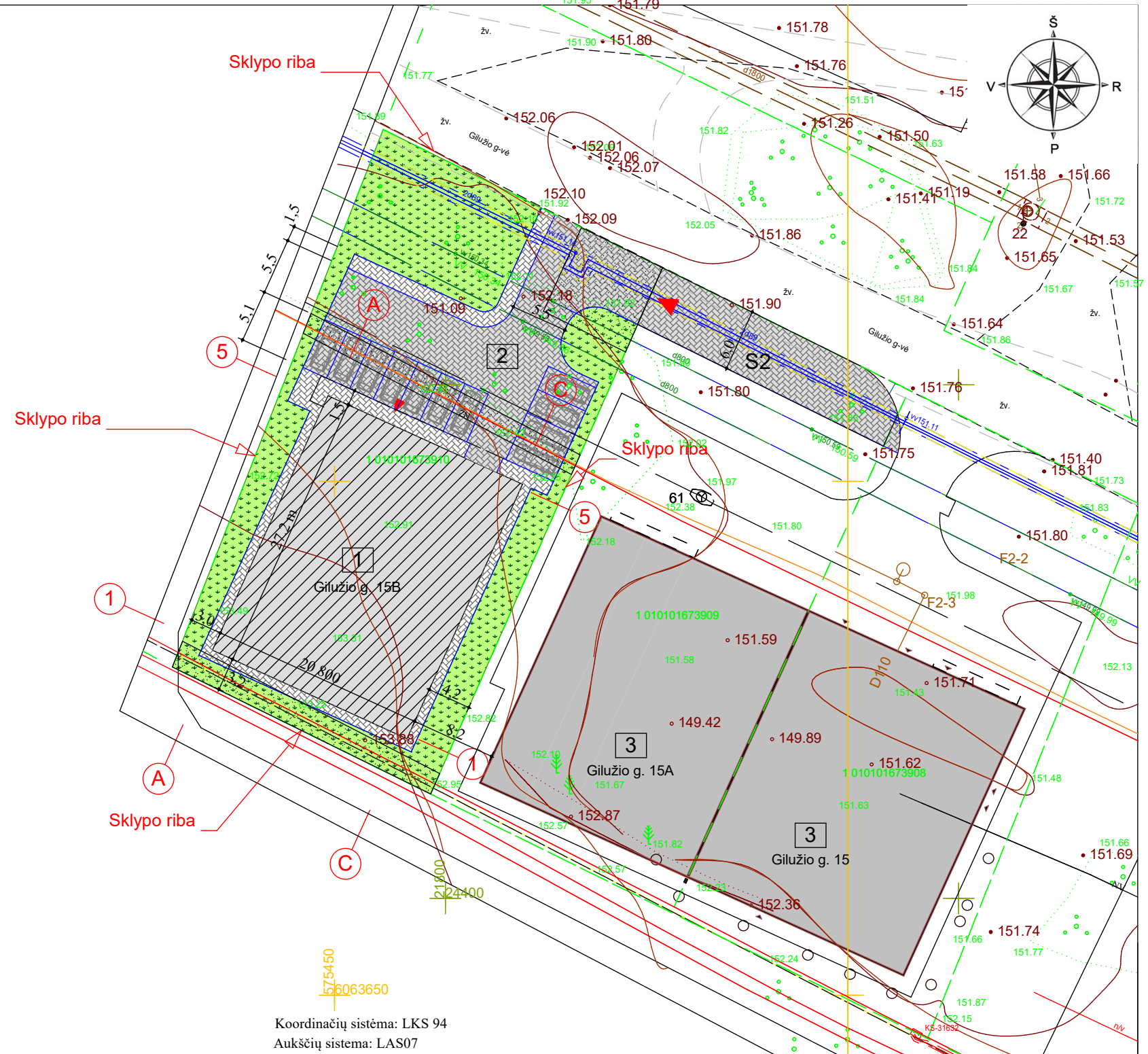

Koordinacių sistema: LKS 94
Aukščių sistema: LAS07

PARĖIGOS	PAVARDĖ	PARAŠAS	UAB "ANDETA"		
Vykdytojas	A. Voitkevič		tel. 865951648		
	1GKV-485		Objektas: Vilniaus m., Pilaitės sen., Gilužio g. 15B		
2020-03-12 suteiktas unikalus numeris 13:20:2411			BRĖŽINYS	Topografinis planas	
UŽSAKOVAS			Paraiškos Nr.	Mastelis	Lapų sk. /Nr.
			163324	1 : 500	1/1
					Data
					2020-02-25

Atestato Nr.	ARCHITEKTŲ BIŪRAS	copyright ©	Statinio projekto pavadinimas		
A660	MIESTO MOZAIKA	UAB "MIESTO MOZAIKA"	Prekybos paskirties pastatas		
A660		Smlėio g. 8, 01324 Vilnius	Gilužio g. 15B, Vilniaus m., statybos projektas (projektiniai pasiūlymai)		
			Brėžinio pavadinimas	Mastelis	Laida
			Sklypo planas	1:500	0
LT	Statytojas (Užsakovas)	D.M.	Brėžinio indeksas	Lapas	Lapų
			MM20/007-PP-SP-02	1	1

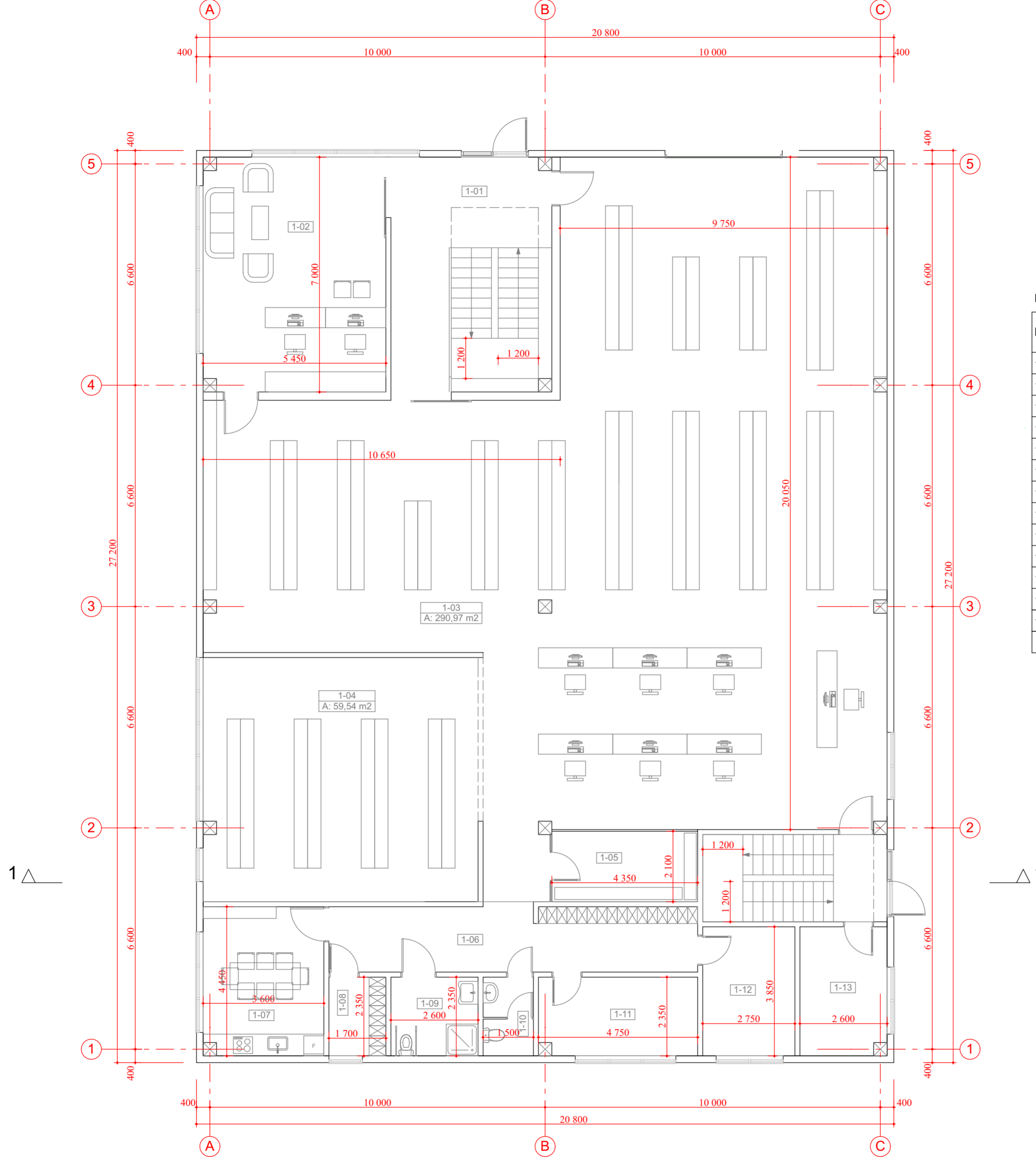

Pirmo aukšto patalpų eksplikacija

Nr.	Patalpa	kv. m
1-01	Laiptinės holas	20,54
1-02	Klientų aptarnavimo patalpa	37,83
1-03	Prekybos salė	290,97
1-04	Prekių rūšiavimo patalpa	59,54
1-05	Personalo pagalbinė patalpa	9,14
1-06	Koridorius	21,38
1-07	Personalo virtuvėlė	15,86
1-08	Personalo drabužinė	4,00
1-09	WC (ŽN)	6,11
1-10	WC	3,53
1-11	Personalo pagalbinė patalpa	11,00
1-12	Personalo pagalbinė patalpa	10,59
1-13	Techninė patalpa	9,85
Iš viso:		500,31 m ²

Atestato Nr.			UAB "MIESTO MOZAIKA" Smėlio g. 8, 10324 Vilnius www.miestomozaika.lt	Statinio projekto pavadinimas Prekybos paskirties pastatas Gilužio g. 15B, Vilniaus m., statybos projektas (projektiniai pasiūlymai)		
A 660	PV	V. Šeškus	2020-11-05	Brėžinio pavadinimas	Mastelis	Laida
A 660	PDV, arch.	V. Šeškus	2020-11-05	Pirmo aukšto planas	1:100	0
LT	Statytojas (Užsakovas)	D.M.		Brėžinio indeksas MM 20/007-PP-SA-BR-1	Lapas	Lapų
					1	1

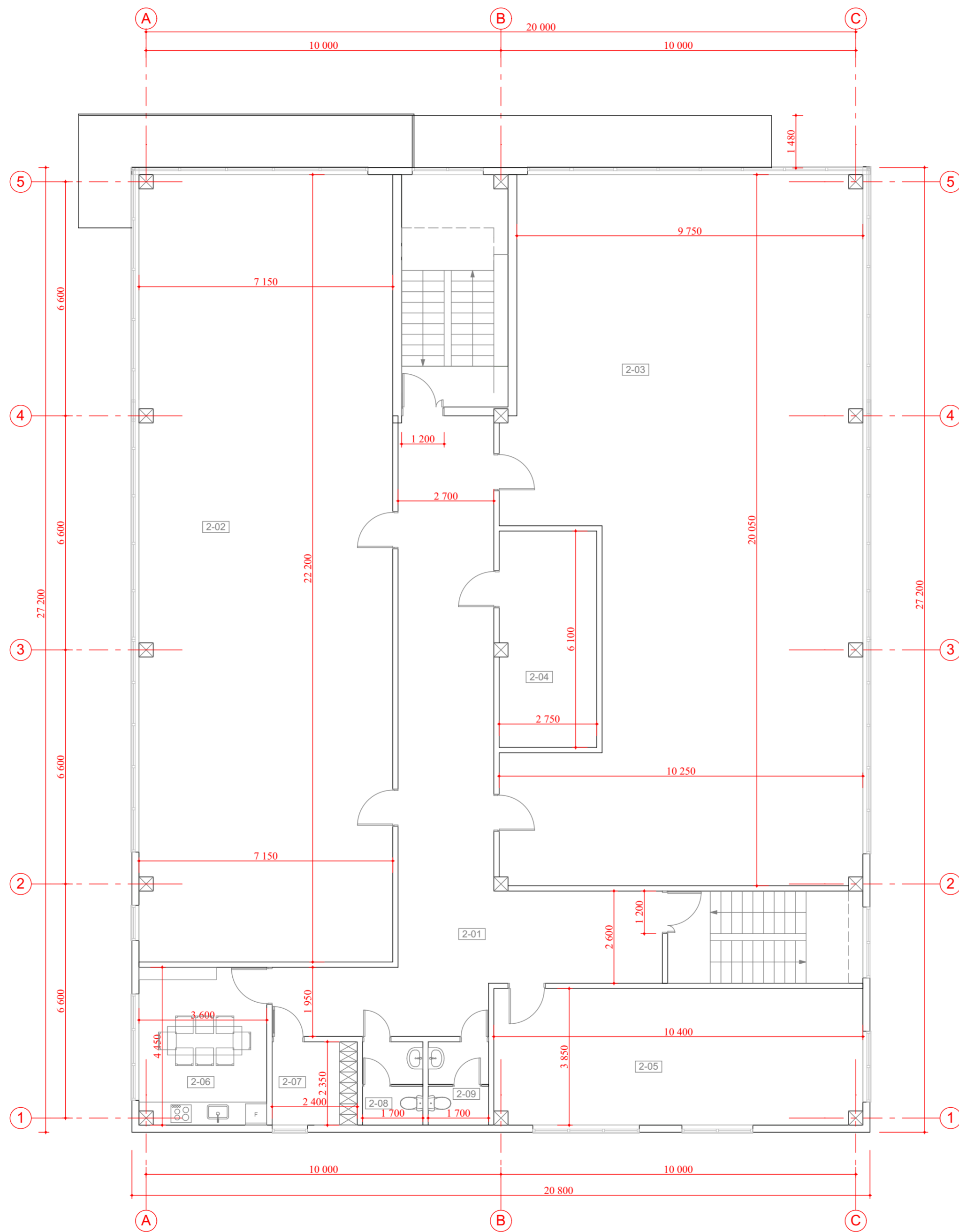

Antro aukšto patalpų eksplikacija

Nr.	Patalpa	kv. m
2-01	Koridorius	66,28
2-02	Pagalbinė prekių skyrstymo patalpa	158,09
2-03	Pagalbinė prekių sandėliavimo patalpa	182,86
2-04	Serverinė	16,68
2-05	Pagalbinė patalpa	39,72
2-06	Personalo virtuvėlė	15,86
2-07	Personalo drabužinė	5,64
2-08	WC personalo	4,00
2-09	WC personalo	4,00
Iš viso:		493,11 m ²

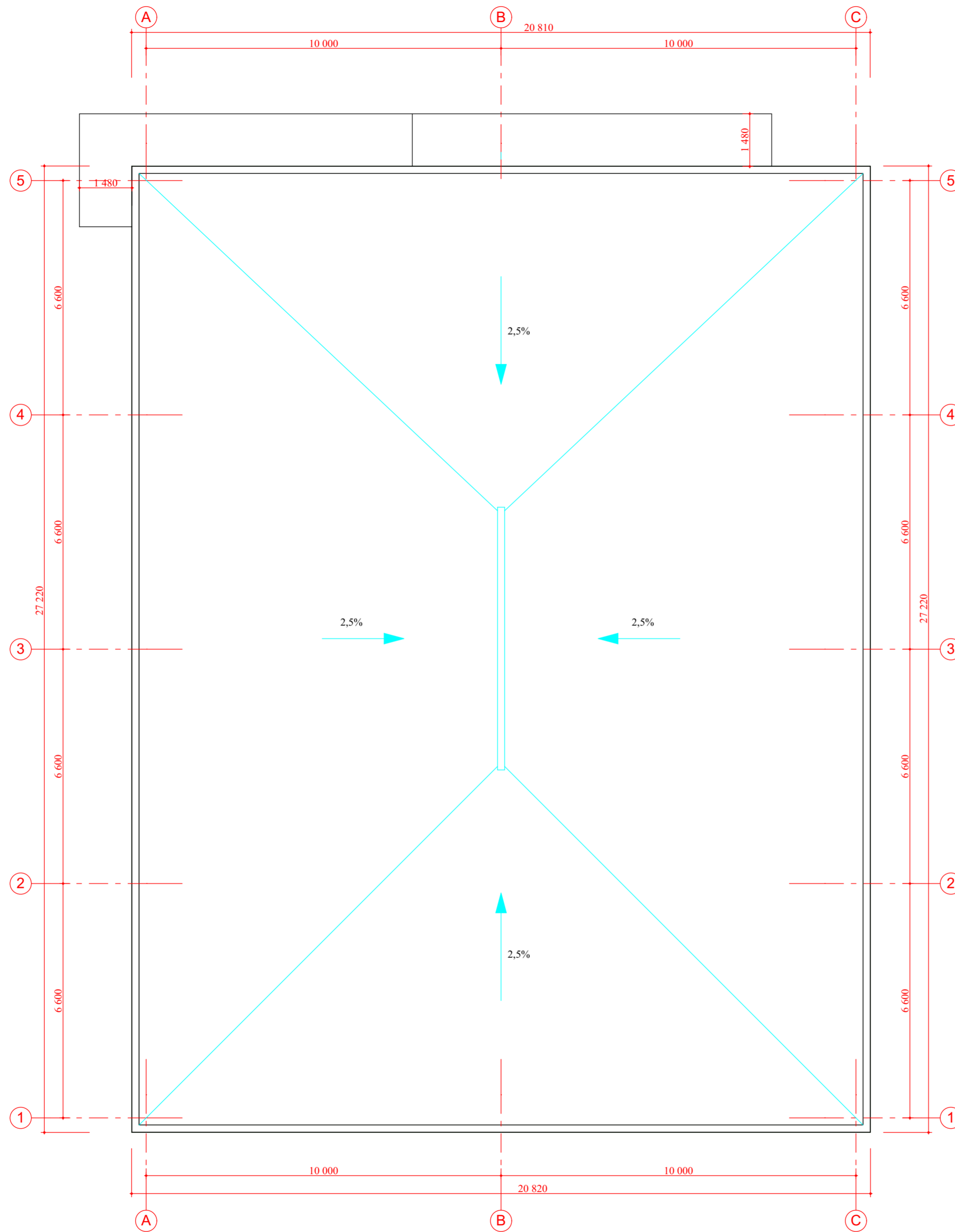

Atestato Nr.			UAB "MIESTO MOZAIKA" Smėlio g. 8, 10324 Vilnius www.miestomozaika.lt	Statinio projekto pavadinimas Prekybos paskirties pastatas Gilužio g. 15B, Vilniaus m., statybos projektas (projektiniai pasiūlymai)		
A 660	PV	V. Šeškus	2020-11-05	Brėžinio pavadinimas	Mastelis	Laida
A 660	PDV, arch.	V. Šeškus	2020-11-05	Antro aukšto planas	1:100	0
LT	Statytojas (Užsakovas)	D.M.		Brėžinio indeksas	Lapas	Lapų
				MM 20/007-PP-SA-BR-2	1	1



Pastabos:
 stogas sutabdintas.
 Lietaus vandens nuvedimas - vidinis.
 Stogo danga -ruloninė.

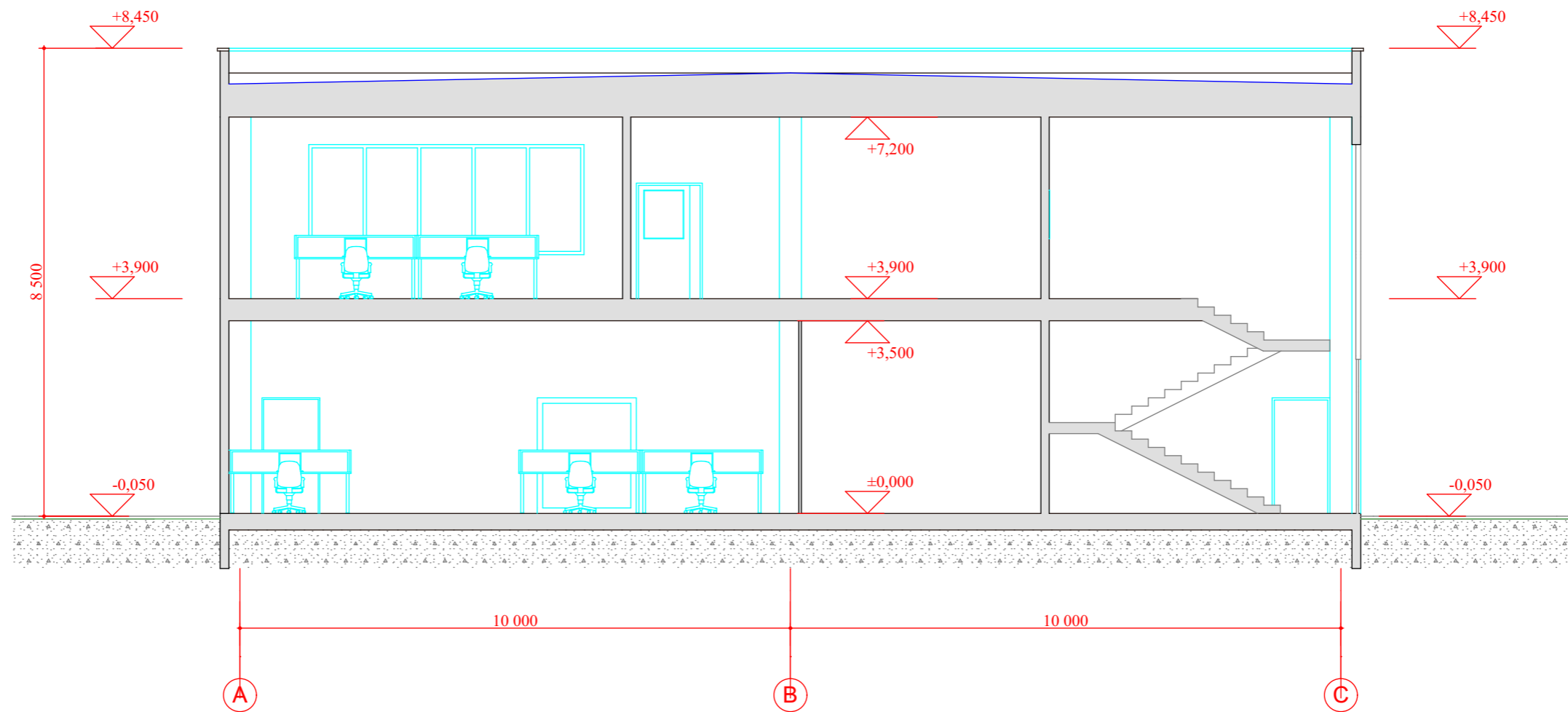

Atestato Nr.		UAB "MIESTO MOZAIKA" Smėlio g. 8, 10324 Vilnius www.miestomozaika.lt	Statinio projekto pavadinimas Prekybos paskirties pastatas Gilužio g. 15B, Vilniaus m., statybos projektas (projektiniai pasiūlymai)			
A 660	PV	V. Šeškus	2020-11-05	Brėžinio pavadinimas	Mastelis	Laida
A 660	PDV, arch.	V. Šeškus	2020-11-05	Stogo planas	1:100	0
LT	Statytojas (Užsakovas)	D.M.	Brėžinio indeksas MM 20/007-PP-SA-BR-3	Lapas	Lapų	
				1	1	

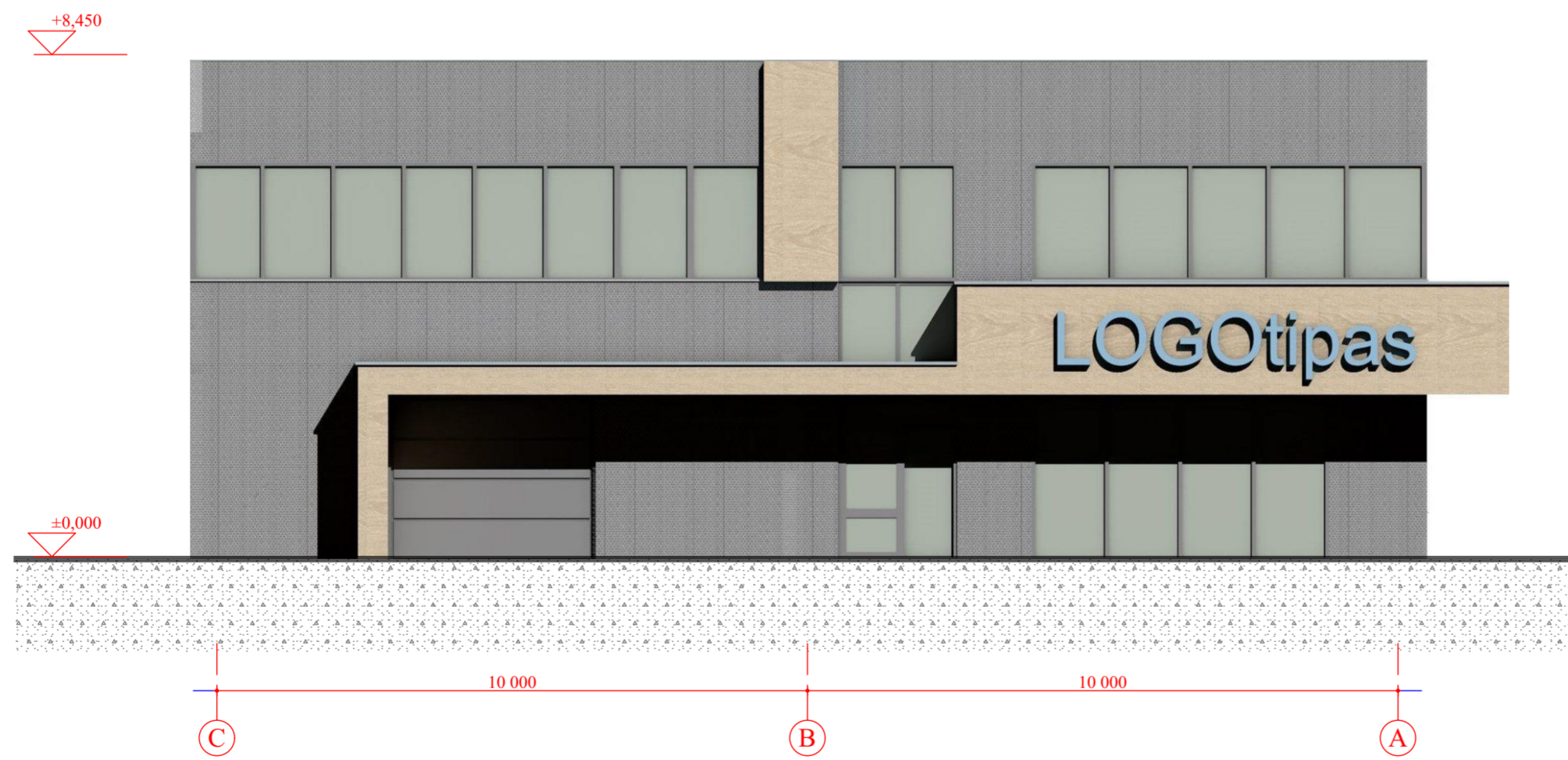
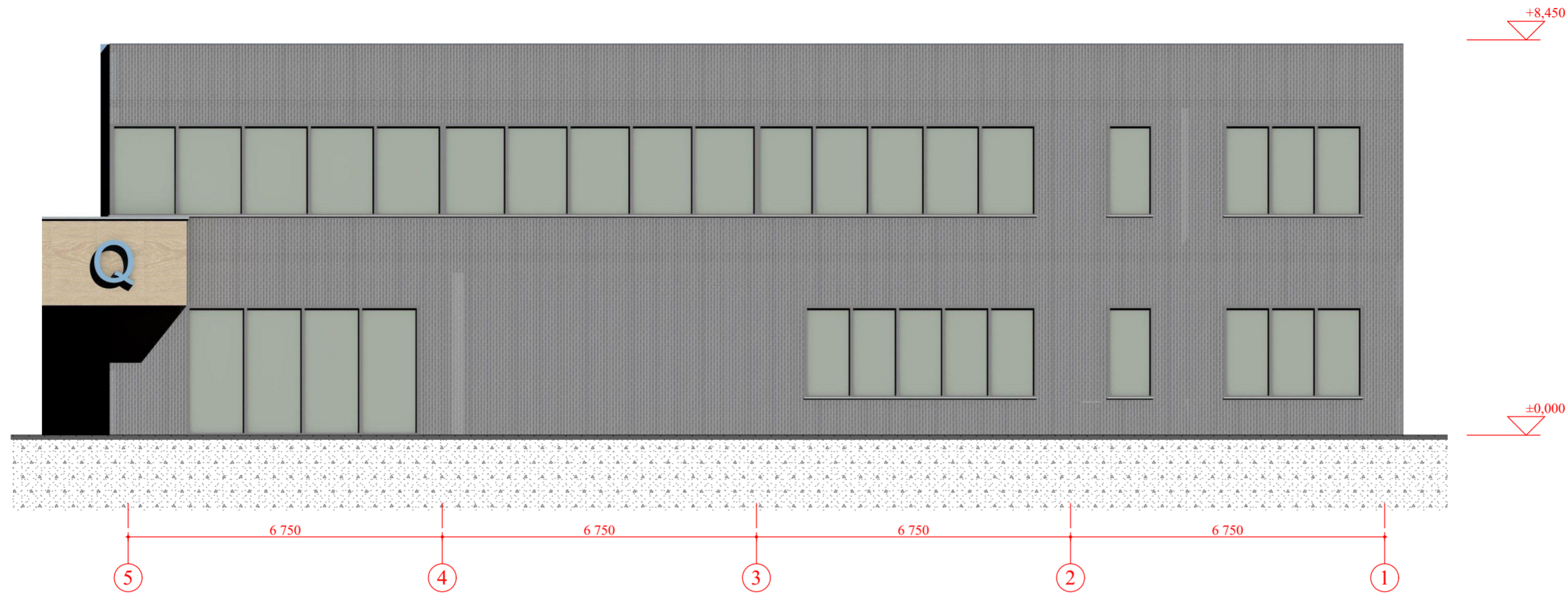

Atestato Nr.				UAB "MIESTO MOZAIKA" Smėlio g. 8, 10324 Vilnius www.miestomozaika.lt	Statinio projekto pavadinimas Prekybos paskirties pastatas Gilužio g. 15B, Vilniaus m., statybos projektas (projektiniai pasiūlymai)		
A 660	PV	V. Šeškus		2020-11-05	Brėžinio pavadinimas Pjūvis	Mastelis	Laida
A 660	PDV, arch.	V. Šeškus		2020-11-05		1:100	0
LT	Statytojas (Užsakovas)		D.M.		Brėžinio indeksas MM 20/007-PP-SA-BR-4	Lapas	Lapų
						1	1



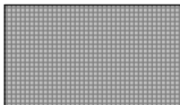

FASADŲ APDAILIOS

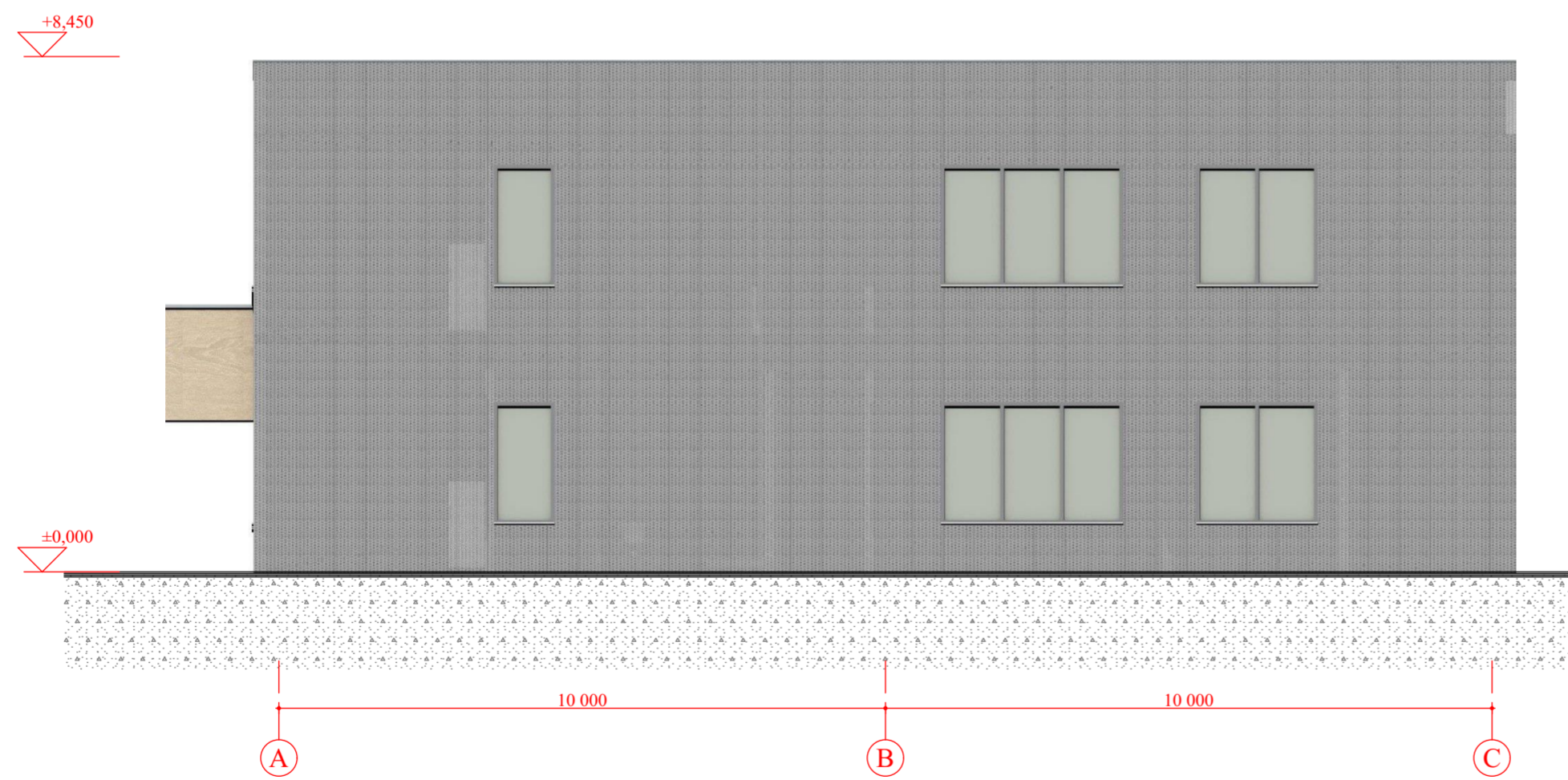
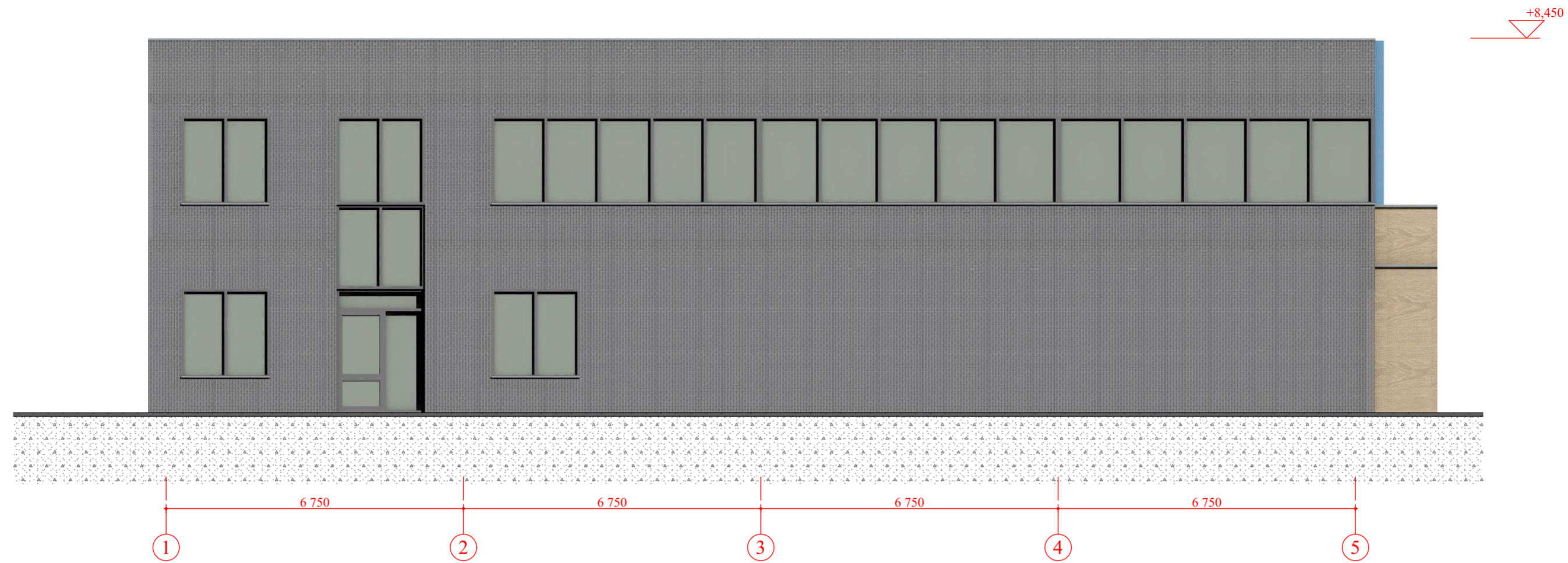

-  - kompozitinės fasadinės plokštės dengtos metaliniu tinklu
-  - HPL fasadinės plokštės

Atestato Nr.		UAB "MIESTO MOZAIKA" Smėlio g. 8, 10324 Vilnius www.miestomozaika.lt	Statinio projekto pavadinimas Prekybos paskirties pastatas Gilužio g. 15B, Vilniaus m., statybos projektas (projektiniai pasiūlymai)			
A 660	PV	V. Šeškus	2020-11-05	Brėžinio pavadinimas	Mastelis	Laida
A 660	PDV, arch.	V. Šeškus	2020-11-05	Fasadai 5-1 C-A	1:100	0
LT	Statytojas (Užsakovas)	D.M.		Brėžinio indeksas MM 20/007-PP-SA-BR-5	Lapas	Lapų
					1	1

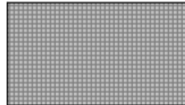



FASADŲ APDAILOS



-  - kompozitinės fasadinės plokštės dengtos metaliniu tinklu
-  - HPL fasadinės plokštės

Atestato Nr.			UAB "MIESTO MOZAIKA" Smėlio g. 8, 10324 Vilnius www.miestomozaika.lt	Statinio projekto pavadinimas Prekybos paskirties pastatas Gilužio g. 15B, Vilniaus m., statybos projektas (projektiniai pasiūlymai)			
A 660	PV	V. Šeškus		2020-11-05	Brėžinio pavadinimas Fasadai 1-5 A-C	Mastelis	Laida
A 660	PDV, arch.	V. Šeškus		2020-11-05		1:100	0
LT	Statytojas (Užsakovas)	D.M.		Brėžinio indeksas MM 20/007-PP-SA-BR-6		Lapas	Lapų
						1	1



Atestato Nr.				UAB "MIESTO MOZAIKA" Smėlio g. 8, 10324 Vilnius www.miestomozaika.lt	Statinio projekto pavadinimas Prekybos paskirties pastatas Gilužio g. 15B, Vilniaus m., statybos projektas (projektiniai pasiūlymai)		
A 660	PV	V. Šeškus		2020-11-05	Brėžinio pavadinimas Vizualizacijos 1	Mastelis	Laida
A 660	PDV, arch.	V. Šeškus		2020-11-05		1:100	0
LT	Statytojas (Užsakovas)		D.M.		Brėžinio indeksas MM 20/007-PP-SA-BR-7	Lapas	Lapų
						1	1



Atestato Nr.			UAB "MIESTO MOZAIKA" Smėlio g. 8, 10324 Vilnius www.miestomozaika.lt		Statinio projekto pavadinimas Prekybos paskirties pastatas Gilužio g. 15B, Vilniaus m., statybos projektas (projektiniai pasiūlymai)		
A 660	PV	V. Šeškus		2020-11-05	Brėžinio pavadinimas Vizualizacijos 2	Mastelis	Laida
A 660	PDV, arch.	V. Šeškus		2020-11-05		1:100	0
LT	Statytojas (Užsakovas)		D.M.		Brėžinio indeksas MM 20/007-PP-SA-BR-8	Lapas	Lapų
						1	1