

Etapas: **PROJEKTINIAI PASIŪLYMAI**

Dalis: **BENDRŪJŲ DUOMENŲ**

Projektas: **Vieno buto gyvenamojo namo ir pagalbinio ūkio pastato Marių g. 19, Kairių k., Klaipėdos r.sav. statybos projektas**

Statybos rūšis: **Nauja statyba**

Kategorija: **Neypatingas**

Naudojimo paskirtis: **Gyvenamosios paskirties (vieno buto) pastatai (namai)**

UAB "Žali namai LT"

Įm.k. 303289520

Buveinė: V.Kudirkos g.77, Joniškis

Tel. 869475798

E. paštas: zalinamai@gmail.com

Užsakovas:



Pareigos	V.Pavardė	Parašas	
Direktorius	K. Oseckytė		Komplekso Nr. 19 06
Projekto vadovas PV –A1542	K. Oseckytė		Objekto Nr. 20 07 - 00
			Dalis: BD
			Data: 2020
			Laida: O

DALIES DOKUMENTŲ ŽINIARAŠTIS

Eil. Nr.	Dokumento pavadinimas	Dokumento žymuo	Lapų sk.
TEKSTINIAI DOKUMENTAI			
1.	Projekto antraštinis lapas		1
2.	Projekto dokumentų žiniaraštis	20 07-XX-PP-SA.DŽ	1
3.	Projekto aiškinamasis raštas	20 07-XX-PP -SA.AR	4
4.	Situacijos schema	20 07-XX-PP –SP.B-01	1
5.	Sklypo planas	20 07-XX-PP –SP.B-02	3
6.	Vandentiekio ir nuotekų tinklų planas	20 07-XX-PP –SP.B-03	1
7.	Pirmo aukšto planas	20 07-01-PP –SA.B-01	1
8.	Antro aukšto planas	20 07-01-PP –SA.B-02	1
9.	Stogo planas	20 07-01-PP –SA.B-03	1
10.	Fasadai	20 07-01-PP –SA.B-04	1
11.	Fasadai	20 07-01-PP –SA.B-05	1
12.	Pjūvis	20 07-01-PP –SA.B-06	1
13.	Pastato vizualizacija	20 07-01-PP –SA.B-07-09	3

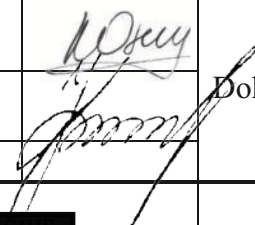
A					
LAIDA	IŠLEIDIMO DATA		LAIDOS STATUSAS. KEITIMO PRIEŽASTIS		
KVAL. PATV. DOK. NR.	UAB „Žali namai LT“		Vieno buto gyvenamojo namo ir pagalbinių ūkio pastato Marių g. 19, Kairių k., Klaipėdos r.sav. statybos projektas		
A 1542	PV-PDV	K. Oseckytė		LAIDA	
	Arch	L. Jurevičiūtė-Šernauskienė		Dokumentų žiniaraštis	0
LT	Užsakovas: [redacted]		20 07 – XX – PP – SA.DŽ	LAPAS	LAPŲ
	[redacted]			1	1

PROJEKTINIAI PASIŪLYMAI

AIŠKINAMASIS RAŠTAS

Statinio statybos vieta

Numatoma gyvenamojo (vieno buto) pastato, kurio bendras plotas didesnis kaip 300 m² statyba. Žemės sklypas, kuriame numatoma statyba yra Marių g. 19, Kairių k., Priekulės sen., Klaipėdos r. sav.,

Žemės sklypo kadastro Nr. 5552/0001:139,

Pagrindinė naudojimo paskirtis – žemės ūkio,

Žemės sklypo naudojimo būdas – kiti žemės ūkio paskirties žemės sklypai,

Žemės sklypo plotas – 1,0151 ha.

Žemės sklypui parengtas kaimo plėtros žemėtvarkos projektas ūkininko sodybai suformuoti, kuri gali būti pritaikyta rekreacinei veiklai.

Planuojamos teritorijos bendras plotas – 1,0151 ha.

Planuojama ūkininko sodybos riba – 0,2164 ha.

Statybos zona – 0,2164 ha.

Sklypui taikomas 2019-06-06 Lietuvos Respublikos Seimo priimtas Lietuvos Respublikos specialiųjų žemės naudojimo sąlygų įstatymas, Nr. XIII-2166:

- Kelių apsaugos zonos (III skyrius, antrasis skirsnis) – 85 m².
- Biosferos poligonai (V skyrius, dvidešimt septintasis skirsnis) - 85 m².
- Paviršinių vandens telkinių apsaugos zonos (VI skyrius, septintasis skirsnis) - 5457 m².
- Paviršinių vandens telkinių pakrantės apsaugos juostos (VI skyrius, aštuntasis skirsnis) - 5457 m².
- Potvynių grėsmės teritorijos (VI skyrius, dešimtas skirsnis) - didelė tikimybė – 2022 m², vidutinė tikimybė - 2717 m², maža tikimybė – 6509 m².
- Požeminio vandens vandenviečių apsaugos zonos (VI skyrius, vienuoliktasis skirsnis) – 10151 m².
- Krašto apsaugos objektų apsaugos zonos (X skyrius, pirmasis skirsnis) – 10151 m².
- Teritorijos, kuriose, atsižvelgiant į nacionalinio saugumo reikalavimus, taikomi statybos apribojimai (X skyrius, antrasis skirsnis) - 10151 m².
- Radiolokatorių apsaugos zonos (VII skyrius, ketvirtasis skirsnis) - 10151 m²

Sklype galioja servitutai:

202 Kelio servitutas - teisė naudotis pėsčiųjų taku (tarnaujantis daiktas) - 331 m².

114 Kelio servitutas - teisė važiuoti transporto priemonėmis, teisė naudotis pėsčiųjų taku, teisė varyti galvijus (viešpataujantis daiktas) - 331 m².

Vadovaujantis VĮ Registrų centro duomenimis šiuo metu planuojamame sklype nėra statinių ir inžinerinių įrenginių įregistruotų nekilnojamojo turto registre.

Žemės sklypo vakarinė gretimybė – Kuršių marios, šiaurinė gretimybė – žemės sklypas kadastro Nr. 5552/0001:0147 šis žemės sklypas nuosavybės teise valdomas tų pačių asmenų, rytinė ir pietinė gretimybė – žemės sklypas kadastro Nr. 5552/0001:38 priklausantis Lietuvos kariuomenės kariniui poligonui.

Susisiekimas.

Į planuojamą žemės sklypą patenkama rytinėje pusėje nuo esamo vietinės reikšmės kelio Nr. KL1277 (Marių gatvės).

Želdiniai.

Planuojamos teritorijos rytinėje dalyje auga spigliuočiai ir keli lapuočiai medžiai.

Inžineriniai tinklai.

Sklypo gretimybėse yra elektra, vandens gręžinys ir fekalinės kanalizacijos tinklai numatomi įrengti projektuojamame sklype.

Vakarinės pusės žemės sklypo dalis patenka į Kuršių marių biosferos poligoną. Šia saugomos teritorijos dalimi į planuojamą žemės sklypą patenka paukščių apsaugai svarbi teritorija ir buveinių apsaugai svarbi teritorija. Saugomoje teritorijoje – Kuršių marių biosferos poligone bei „Natura 2000“ teritorijoje jokie statiniai nėra planuojami.

Planuojamas žemės sklypas patenka į potvynio grėsmės teritorijas.

Potvynių grėsmės teritorijos nustatytos pagal potvynių grėsmės ir rizikos žemėlapi (šaltinis: <http://potvyniai.aplinka.lt/potvyniai/>). Potvynių grėsmės teritorijas sudaro:

- 1) didelės tikimybės potvynių grėsmės teritorijos – teritorijos, kurios gali būti užliejamos didelės tikimybės potvynių;
- 2) vidutinės tikimybės potvynių grėsmės teritorijos – teritorijos, kurios gali būti užliejamos vidutinės tikimybės potvynių;
- 3) mažos tikimybės potvynių grėsmės teritorijos – teritorijos, kurios gali būti užliejamos mažos tikimybės potvynių. Šioje zonoje nebus statoma: gamybos ir pramonės, kitos (fermų) paskirties pastatai, sandėliavimo paskirties pastatai.

Pagal Klaipėdos rajono bendrojo plano sprendinius, sklypo dalis, kurioje numatoma pastatų statyba patenka į ekstensyvaus užstatymo zoną, šioje zonoje leistinas užstatymo intensyvumas - iki 0,2, leistinas užstatymo aukštingumas – iki 12 m nuo žemės paviršiaus. Pagal STR 2.02.09:2005 „Vienbučiai ir dvibučiai gyvenamieji pastatai“ 9 priedą žemės ūkio paskirties sklype ūkininko sodyboje namo užimamas žemės plotas neturi viršyti 1000 m², o bendras užstatymo tankis 50 %.

Pagal topografinį planą (2020 m. kovo mėn.) teritorijos reljefas – žemėja nuo rytų į vakarus, link Marių, žemės paviršiaus altitudė per visą plotą svyruoja nuo 3.11 iki 0.69 pagal Baltijos aukščių sistemą.

Sklype, kuriame numatomi statybos darbai, bei gretimybėse nėra registruotų nekilnojamųjų kultūros paveldo objektų, sklypas nepatenka į LR Kultūros paveldo apsaugos įstatymu reglamentuojamą teritoriją.

Planuojami statybos darbai

Numatoma statyti dviejų aukštų gyvenamąjį namą skirtą gyventi vienai šeimai. Jo projektuojamas aukštingumas (nuo žemės paviršiaus) – iki 8 metrų. Pastato užstatymo plotas projektuojamas iki 270 m², bendras plotas – iki 350 m². Taip pat sklype numatoma statyti automobilių stoginė ir pagalbinio ūkio pastatas.

Vadovaujantis Lietuvos Respublikos krašto apsaugos ministerijos 2020-03-26 išduotomis teritorijų planavimo sąlygomis Nr. 12-01-471 statiniai statomi ne arčiau kaip 15 metrų nuo gretimybėje esančio karinio poligono žemės sklypo kadastro Nr. 5552/0001:38. Taip pat siūlo neprojektuoti langų į pietus, nes pietuose yra karinio poligono šaudymo zona.

Statinių statybos zona šiaurinėje pusėje suplanuota ant besiribojančio žemės sklypo kadastro Nr. 5552/0001:147 ribos. Kadangi planuojamas žemės sklypas ir anksčiau minėtas besiribojantis žemės sklypas nuosavybės teise valdomi tų pačių asmenų, raštiško sutikimo statyti ant žemės

sklypo ribos nereikia (pridedamas RC išrašas gretimo sklypo). Gyvenamąjį namą numatoma statyti vieno metro atstumu nuo sklypo šiaurinės ribos.

Projektuojamo pastato konstrukcijoms numatoma naudoti: pamatai – poliniai, sienos – tuščiavidūriai keramzitbetonio blokeliai armuojami gelžbetonių, perdangos – monolitinės gelžbetoninės. Pastato fasadų apdailai numatoma naudoti fibro cementines fasado plokštes ir medines fasado dailylentes.

Į planuojamą žemės sklypą numatomas patekimas nuo esamo vietinės reikšmės kelio Nr. KL1277 (Marių gatvės). Automobilių kiekis paskaičiuotas vadovaujantis STR 2.06.04:2014 „Gatvės ir vietinės reikšmės keliai. Bendrieji reikalavimai“. Sklypo ribose numatomos 7 automobilių vietos.

Vadovaujantis Priklausomųjų želdynų normų (plotų) nustatymo tvarkos aprašu, patvirtintu Lietuvos Respublikos aplinkos ministro 2007 m. gruodžio 21 d. įsakymu Nr. D1-694, reikalingas ir projektuojamas želdynų plotas yra 2538m²

Rengiant techninį projektą galimi neesminiai nukrypimai nuo projektinių pasiūlymų. Projektuojant konstrukcijas neženkliai gali kisti pastato tūrių aukščiai, ašys, gabaritai. Vertinant vidaus patalpų atitiktį higienos normatyviniams aktams, galimi vidaus patalpų, langų ir durų angų pakeitimai. Rengiant sklypo plano dalį, gali keistis automobilių sustojimo vietų, pravažiavimų, želdinių išdėstymas.

Preliminarūs techniniai projekto rodikliai:

	Vieno buto gyvenamasis namas	Pagalbinio ūkio pastatas	Automobilių stoginė	Bendras
Sklypo plotas	1,0151 m ²			
Pastato užimamas plotas	iki 270 m ²	iki 240 m ²	iki 72 m ²	iki 582m ²
Bendras pastato plotas	iki 350 m ²	iki 160 m ²		iki 510 m ²
Pastato aukštis	iki 8 m	iki 6 m	iki 3.5 m	
Želdiniai	7885 m ²			Iki 70%
Intensyvumas	iki 0,03			iki 0,05
Sklypo užstatymo tankumas	iki 2,7%			iki 5,7%

Architektė Lina Jurevičiūtė - Šernauskienė



SUTARTINIAI ŽENKLAI

SUTARTINIAI ŽENKLAI

	Projektuojamo sklypo riba
	Gretimi žemės sklypai
	Ūkininko sodybos riba
	Kelių apsaugos zona
	Servituto zona (esama)
	Kuršių marių biosferos poligonas
	Paviršinių vandens telkinių apsaugos zonos
	Paviršinių vandens telkinių pakrantės apsaugos juostos
	Paukščių apsaugai svarbios teritorijos
	Buveinių apsaugai svarbios teritorijos
	Kuršių marių kranto apsaugos juostos riba

POTVYNIŲ GRĖSMĖS IR RIZIKOS

	Potvynių grėsmės teritorijos riba. Didelės tikimybės (10%) potvynis.
	Potvynių grėsmės teritorijos riba. Vidutinės tikimybės (1%) potvynis.
	Potvynių grėsmės teritorijos riba. Ekstremalių situacijų (0,1%) potvynis.

PLANUOJAMI TERITORIJAI TAIKOMAS 2019-06-06 LIETUVOS RESPUBLIKOS SEIMO PRIIMTAS LIETUVOS RESPUBLIKOS SPECIALIŲŲ ŽEMĖS NAUDOJIMO SĄLYGŲ ĮSTATYMAS, NR. XII-2162:
 KELIŲ APSAUGOS ZONOS (II SKYRIUS, ANTRASIS SKIRSNIS) - 85 M²
 BIOSFEROS POLIGONAI (V SKYRIUS, Dvidešimt septyntasis skirsnis) - 85 M²
 PAVIRŠINIŲ VANDENS TELKINIŲ APSAUGOS ZONOS (VI SKYRIUS, SEPTINTASIS SKIRSNIS) - 5457 M²
 PAVIRŠINIŲ VANDENS TELKINIŲ PAKRANTĖS APSAUGOS JUOSTOS (VI SKYRIUS, AŠTUNTASIS SKIRSNIS) - 5457 M²
 POTVYNIŲ GRĖSMĖS TERITORIJOS (VI SKYRIUS, DEŠIMTASIS SKIRSNIS) - DIDELĖ TIKIMYBĖ - 2022 M², VIDUTINĖ TIKIMYBĖ - 2717 M², MAŽA TIKIMYBĖ - 8000 M²
 POŽEMINIO VANDENS VANDENVEIŽIŲ APSAUGOS ZONOS (VI SKYRIUS, VIENOLIKTASIS SKIRSNIS) - 10151 M²
 KRAŠTO APSAUGOS OBJEKTŲ APSAUGOS ZONOS (X SKYRIUS, PIRMASIS SKIRSNIS) - 10151 M²
 TERITORIJOS, KURIOS, ATSIŽVELGIANT Į NACIONALINIO SAUGUMO REKALAVIMUS, TAIKOMI STATYBOS APREBOJIMAI (X SKYRIUS, ANTRASIS SKIRSNIS) - 10151 M²
 RADIOLOKATORIŲ APSAUGOS ZONOS (VII SKYRIUS, KETVIRTASIS SKIRSNIS) - 10151 M²

Projektuojamas vieno buto gyvenamasis namas

Projektuojamas pagalbinio ūkio pastato

A					
LAIDA	IŠLEIDIMO DATA	LAIDOS STATUSAS			
Kvalif. patv. dok. Nr.	UAB „Žali namai LT“			Vieno buto gyvenamojo namo ir pagalbinio ūkio pastato Marių g. 19, Kairių k., Klaipėdos r.sav. statybos projektas	
A1542	PV-PDV	K. Oseckytė	Situacijos schema		Laida
	ARCH	L. Jurevičiūtė-Šernauskienė			0
LT	Užsakovas:	[REDACTED]		20 10- XX- PP- SP.B - 01	Lapas Lapų
					01 01

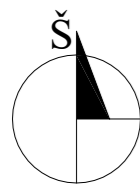

Eksplikacija:

- Sklypo riba
- Ūkininko sodybos riba
- Užstatymo zonos riba

- 1 Gyvenamasis namas
- 2 Automobilių stoginė
- 3 Pagalbinio ūkio pastatas - dirbtuvės

- 1 Lauko baseinėlis
- 2 Gaisrinių mašinų apsisukimo aikštelė

- ▲ Įvažiavimas į sklypą
- ▲ Įėjimas į pastatą
- Tvora

- Nustumiami automatiniai vartai
- Betoninių trinkelų danga
- Sutankinta grunto danga - žvyras
- ▲ Kertami medžiai
- Gyvatvorė
- Želdiniai

- Kelių apsaugos zona
- Kuršių marių kranto apsaugos juostos riba
- Kuršių marių biosferos poligonas
- Paukščių apsaugai svarbios teritorijos
- Buveinių apsaugai svarbios teritorijos

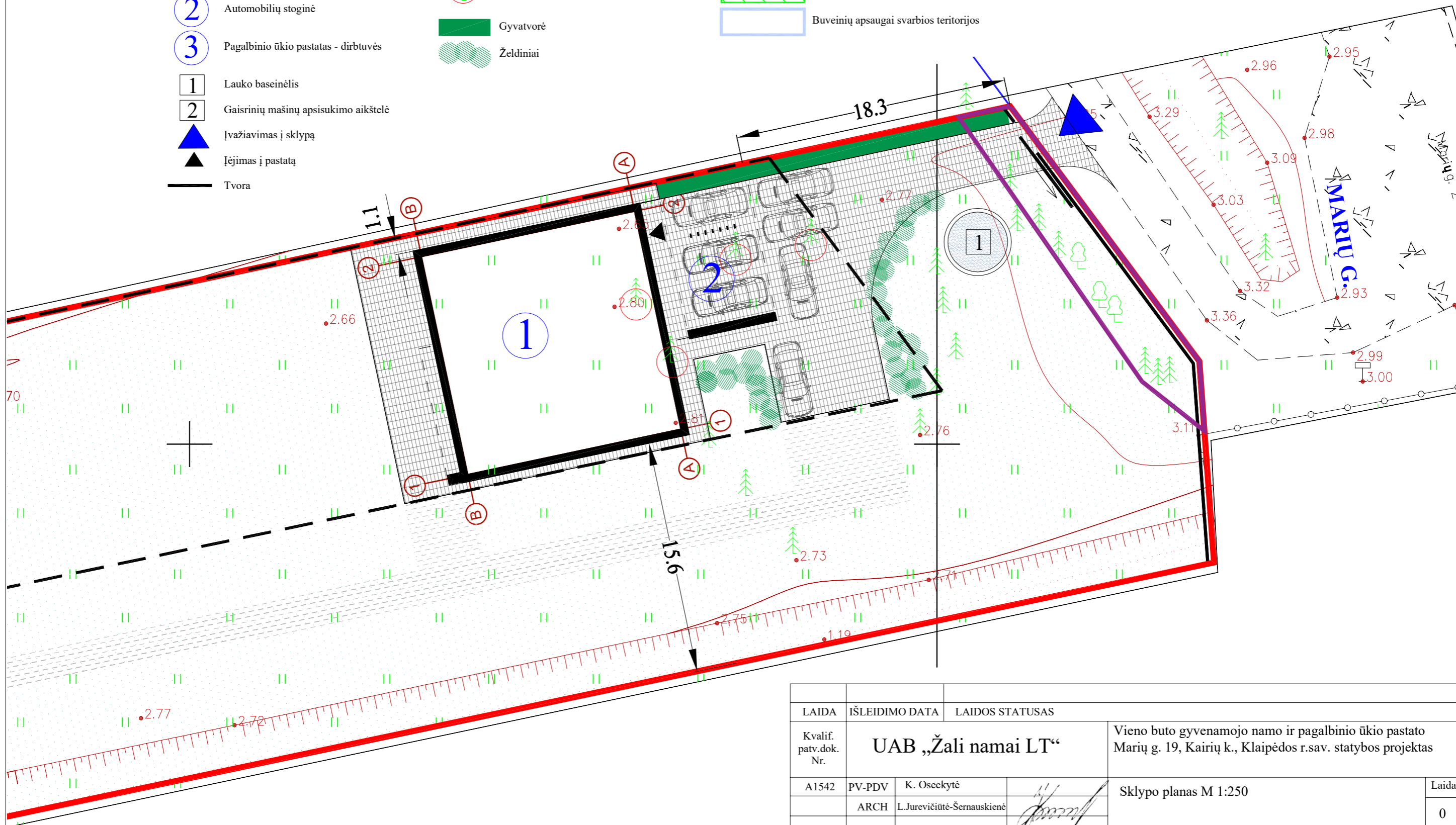

LAIDA	IŠLEIDIMO DATA	LAIDOS STATUSAS			
Kvalif. patv.dok. Nr.	UAB „Žali namai LT“		Vieno buto gyvenamojo namo ir pagalbinio ūkio pastato Marių g. 19, Kairių k., Klaipėdos r.sav. statybos projektas		
A1542	PV-PDV	K. Oseckytė		Sklypo planas M 1:250	Laida
	ARCH	L.Jurevičiūtė-Šernauskienė		0	
LT	Užsakovas:	[REDACTED]		20 07- XX- PP- SP.B - 02	Lapas Lapų
					01 03

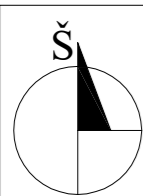

Eksplikacija:

- Sklypo riba
- Ūkininko sodybos riba
- Užstatymo zonos riba
- 3 Pagalbinio ūkio pastatas - dirbtuvės
- Įėjimas į pastatą
- Betoninių trinkelų danga
- Sutankinta grunto danga - žvyras

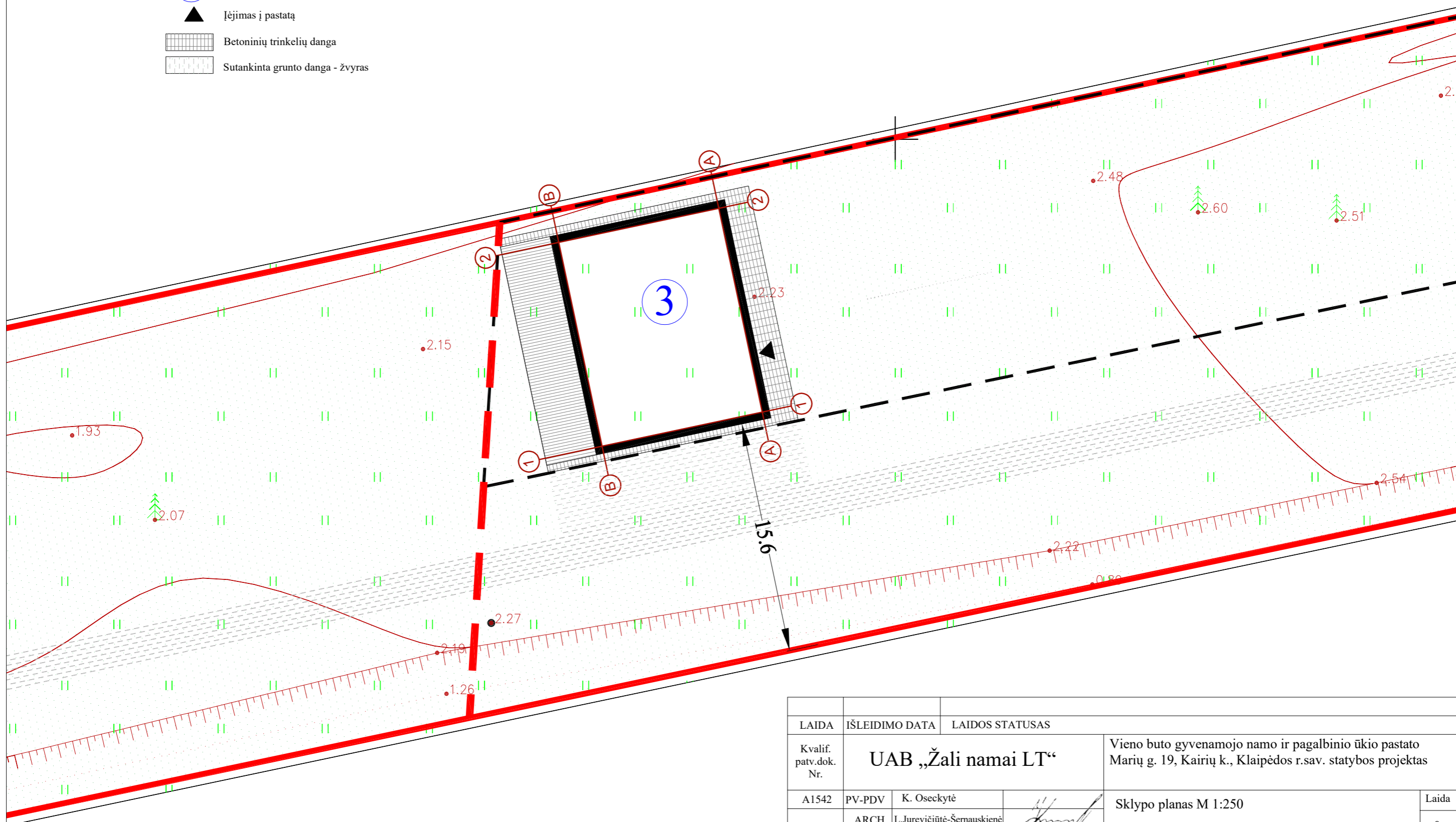

LAIDA	IŠLEIDIMO DATA	LAIDOS STATUSAS		
Kvalif. patv.dok. Nr.	UAB „Žali namai LT“		Vieno buto gyvenamojo namo ir pagalbinio ūkio pastato Marių g. 19, Kairių k., Klaipėdos r.sav. statybos projektas	
A1542	PV-PDV	K. Oseckytė		Sklypo planas M 1:250
	ARCH	L.Jurevičiūtė-Sėmauskienė		Laida 0
LT	Užsakovas:	[REDACTED]	20 07- XX- PP- SP.B - 02	Lapas 02
				Lapų 03

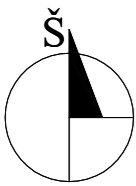

Eksplikacija:

- Sklypo riba
- 2 Gaisrinių mašinų apsisukimo aikštelė
- Kuršių marių kranto apsaugos juostos riba
- Kuršių marių biosferos poligonas
- Paukščių apsaugai svarbios teritorijos
- Buveinių apsaugai svarbios teritorijos

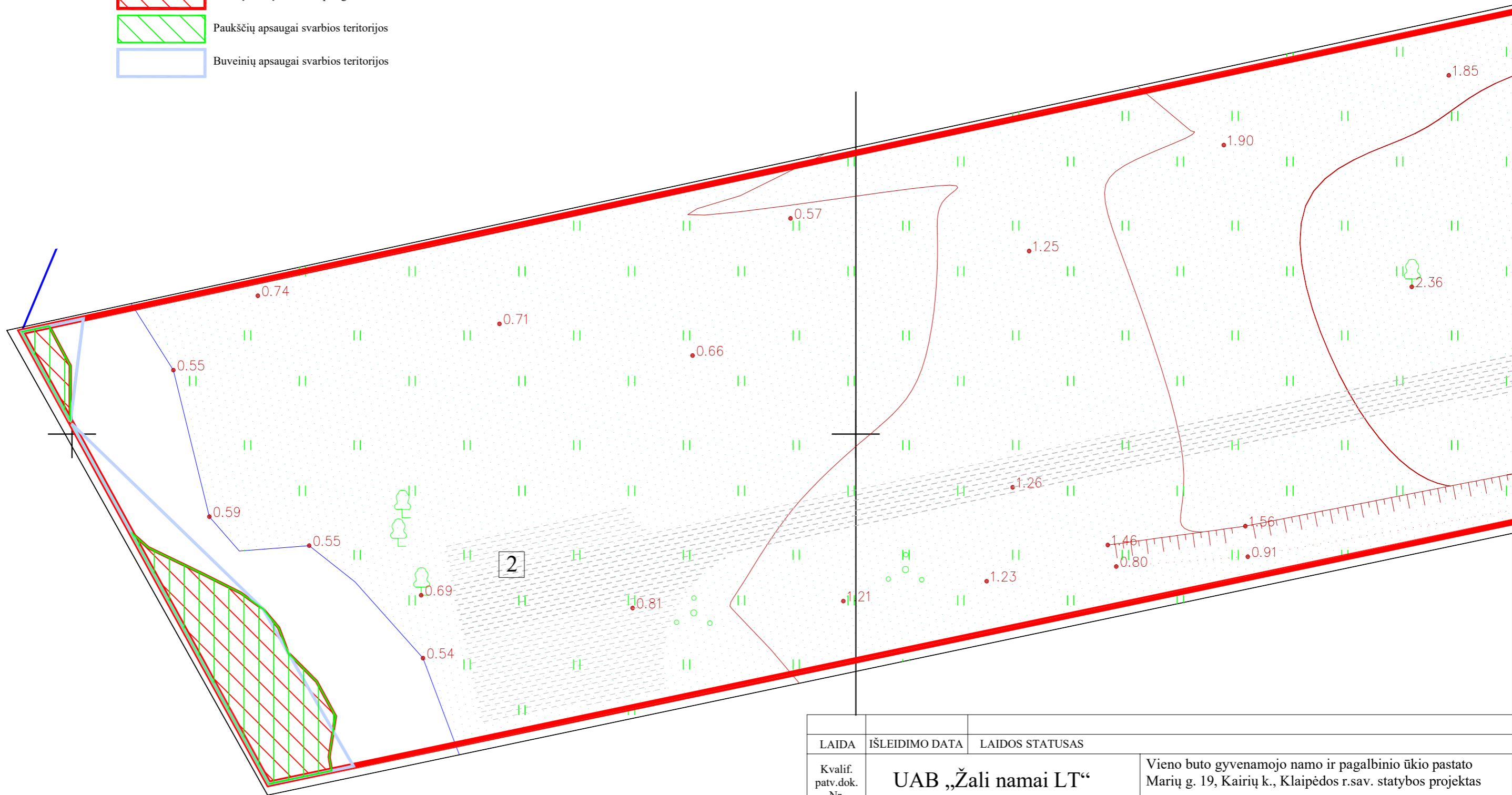

LAIDA	IŠLEIDIMO DATA	LAIDOS STATUSAS		
Kvalif. patv.dok. Nr.	UAB „Žali namai LT“		Vieno buto gyvenamojo namo ir pagalbinio ūkio pastato Marių g. 19, Kairių k., Klaipėdos r.sav. statybos projektas	
A1542	PV-PDV	K. Oseckytė		Sklypo planas M 1:250
	ARCH	L.Jurevičiūtė-Šernauskienė		Laida
				0
LT	Užsakovas:	[REDACTED]	20 07- XX- PP- SP.B - 02	Lapas
				Lapų
				03
				03

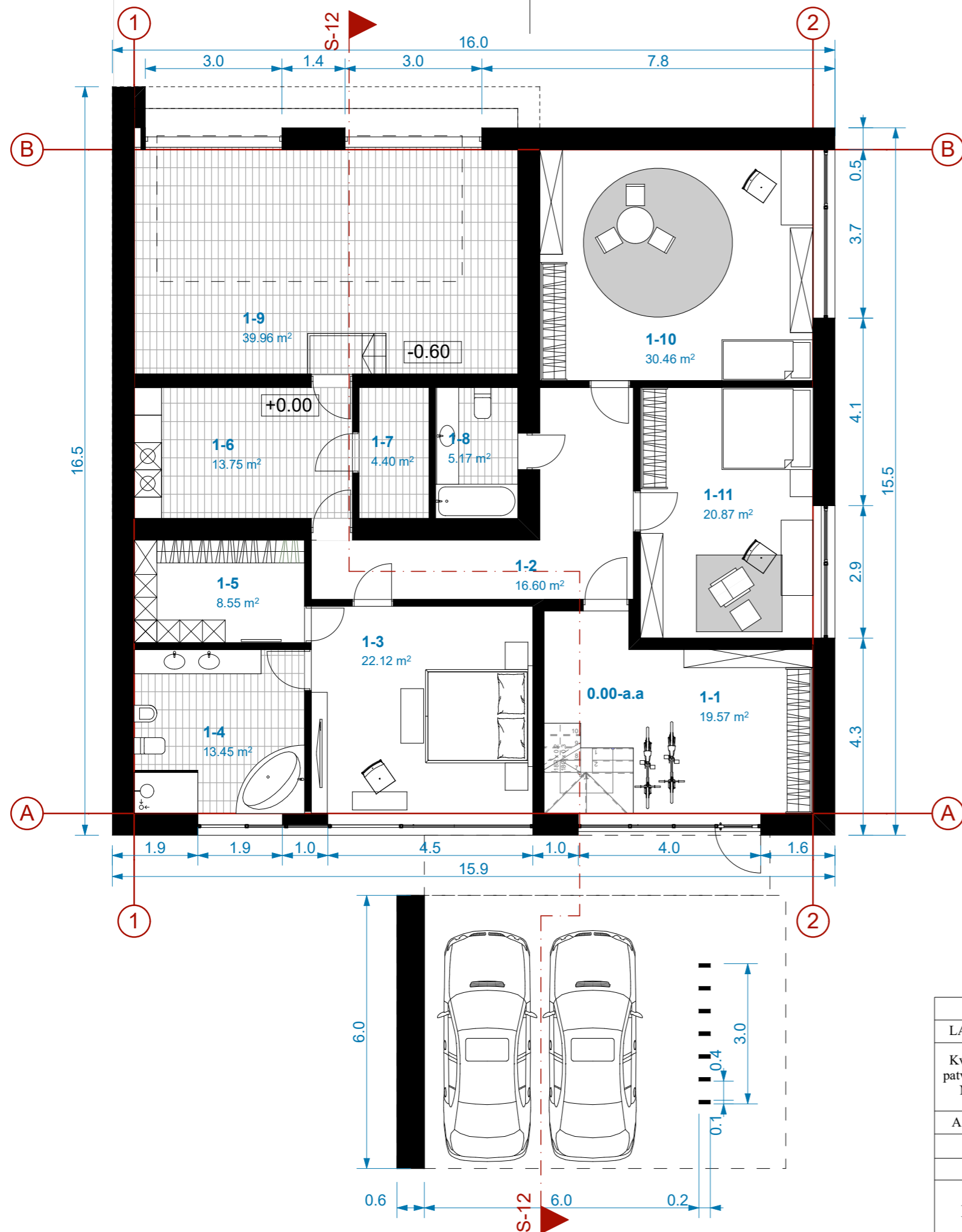

Ia.Patalpų eksplikacija		Plotas
1-1	Holas	19.57 m ²
1-2	Koridorius	16.60 m ²
1-3	Miegamasis	22.12 m ²
1-4	WC	13.45 m ²
1-5	Rūbinė	8.55 m ²
1-6	Skalbykla	13.75 m ²
1-7	Ūkinė patalpa	4.40 m ²
1-8	WC	5.17 m ²
1-9	Ūkinė patalpa	39.96m ²
1-10	Kambarys	30.46 m ²
1-11	Kambarys	20.87m ²
I aukštas		194.90 m ²
II aukštas		132.64 m ²
Viso pastato		327.54 m ²

A	LAIDA		IŠLEIDIMO DATA		LAIDOS STATUSAS	
Kvalif. patv.dok. Nr.	UAB „Žali namai LT“				Vieno buto gyvenamojo namo ir pagalbinio ūkio pastato Marių g. 19, Kairių k., Klaipėdos r.sav. statybos projektas	
A1542	PV-PDV	K. Oseckytė			Pirmo aukšto planas M 1:100	
	ARCH.	L. Jurevičiūtė-Šernauskienė				
LT	Užsakovas: [redacted]				20 07- 01 - PP- SA.B- 03	
			Lapas	Lapų		
			01	01		

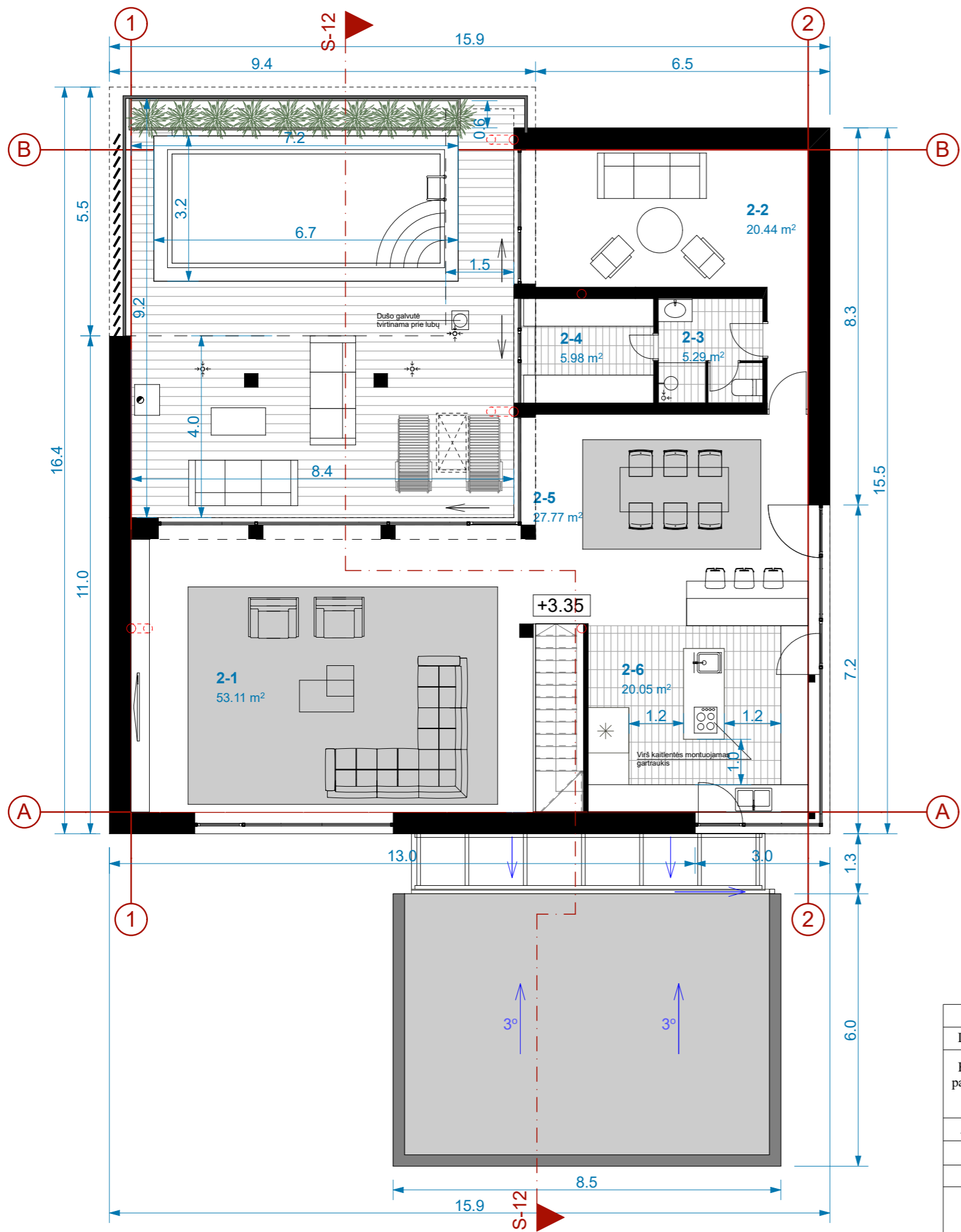

Ila.Patalpų eksplikacija	Plotas
2-1 Gyv. kambarys	53.11 m ²
2-2 Kambarys	20.44 m ²
2-3 WC	5.29 m ²
2-4 Pirtis	5.98 m ²
2-5 Valgomasis	27.77 m ²
2-6 Virtuvė	20.05 m ²
I aukštas	194.90 m ²
II aukštas	132.64 m ²
Viso pastato	327.54 m ²

A	LAIDA	IŠLEIDIMO DATA	LAIIDOS STATUSAS
Kvalif. patv.dok. Nr.	UAB „Žali namai LT“		Vieno buto gyvenamojo namo ir pagalbinio ūkio pastato Marių g. 19, Kairių k., Klaipėdos r.sav. statybos projektas
A1542	PV-PDV	K. Oseckytė	Antro aukšto planas M 1:100
	ARCH.	L.Jurevičiūtė-Šernauskienė	
LT	Užsakovas:	[Redacted]	20 07- 01 - PP- SA.B- 02
			Lapas Lapų
			01 01

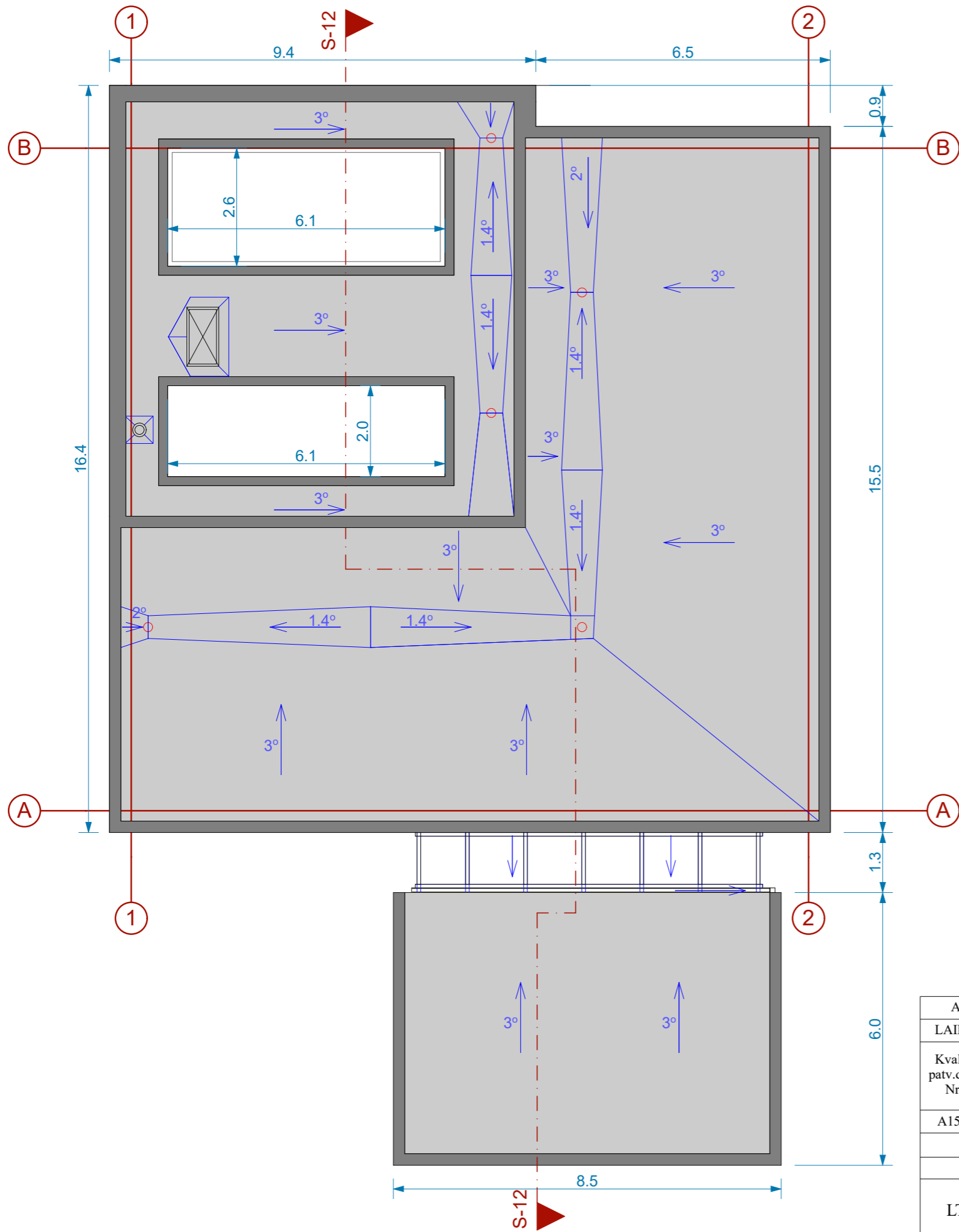

A				
LAIDA	IŠLEIDIMO DATA	LAIDOS STATUSAS		
Kvalif. patv.dok. Nr.	UAB „Žali namai LT“		Vieno buto gyvenamojo namo ir pagalbinio ūkio pastato Marių g. 19, Kairių k., Klaipėdos r.sav. statybos projektas	
A1542	PV-PDV	K. Oseckytė		Laida
	ARCH.	L.Jurevičiūtė-Šernauskienė		Stogo planas M 1:100
LT	Užsakovas:	[REDACTED]		Lapas
		20 07- 01 - PP- SA.B- 03		Lapų
				01
				01

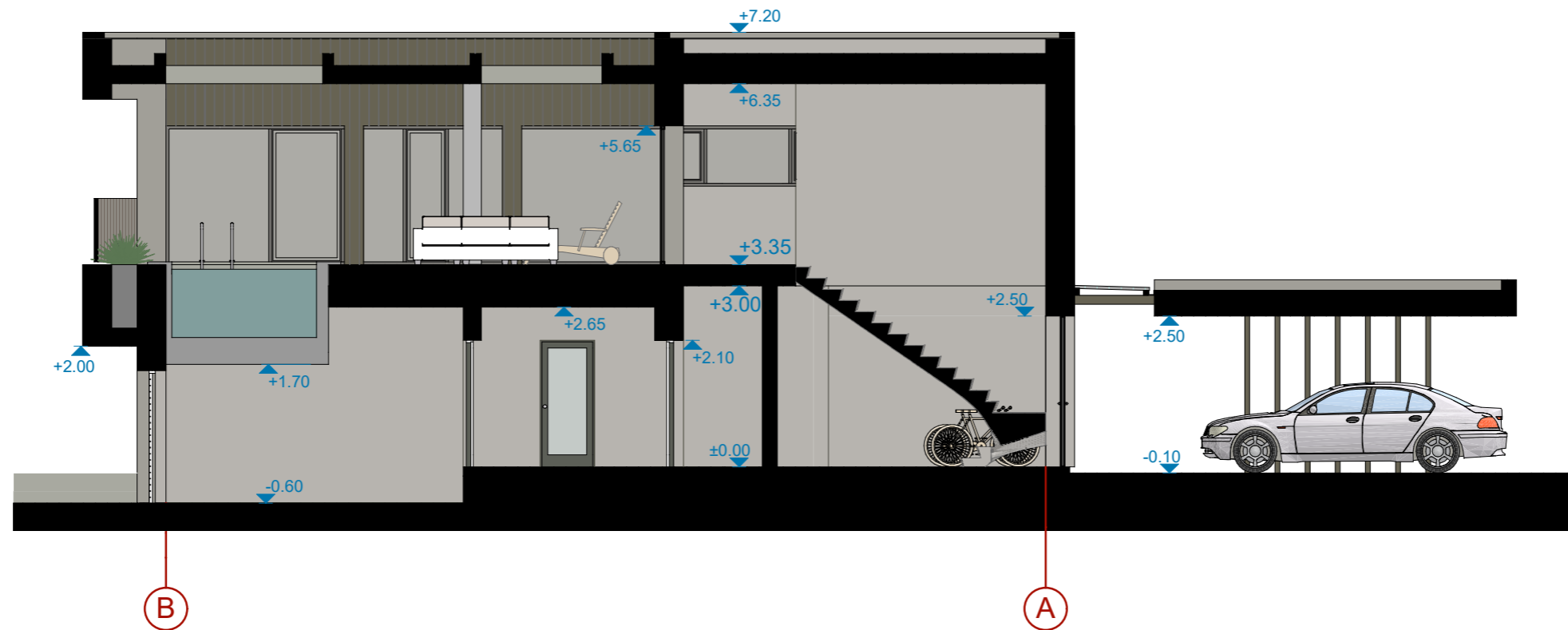

A				
LAIDA	IŠLEIDIMO DATA	LAIDOS STATUSAS		
Kvalif. patv.dok. Nr.	UAB „Žali namai LT“		Vieno buto gyvenamojo namo ir pagalbinio ūkio pastato Marių g. 19, Kairių k., Klaipėdos r.sav. statybos projektas	
A1542	PV-PDV	K. Oseckytė		Laida
	ARCH.	L. Jurevičiūtė-Šernauskienė		Pjūvis S-12 M 1:100
LT	Užsakovas:	[Redacted]		Lapas
		[Redacted]		Lapų
		20 07- 01 - PP- SA.B- 04		01
				01



	Plytelės Softcement Graphite mat. 597x1197x8	430 m ²
	Vertikalios medinės dailylentės	110 m ²
	Stiklo atitvara - turėklai	25 m ²
	Vertikalios žaliuzės	9 m ³

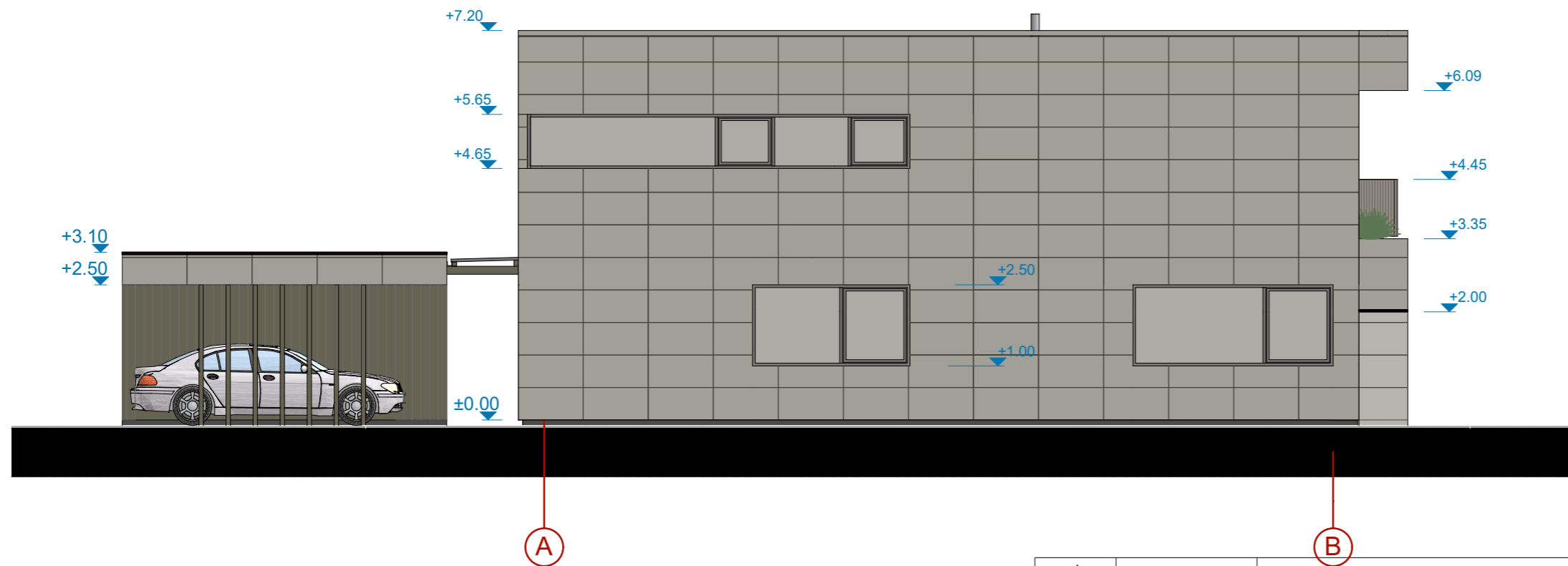

A	LAIDA		IŠLEIDIMO DATA		LAIDOS STATUSAS	
Kvalif. patv.dok. Nr.	UAB „Žali namai LT“					Vieno buto gyvenamojo namo ir pagalbinio ūkio pastato Marių g. 19, Kairių k., Klaipėdos r.sav. statybos projektas
A1542	PV-PDV	K. Oseckytė		Fasadai tarp ašių 1-2 ir B-A M 1:100		Laida 0
	ARCH.	L.Jurevičiūtė-Šernauskienė				
LT	Užsakovas: [redacted]		20 07- 01 - PP- SA.B- 04		Lapas 01	Lapų 01



	Plytelės Softcement Graphite mat. 597x1197x8	430 m ²
	Vertikalios medinės dailylentės	110 m ²
	Stiklo atitvara - turėklai	25 m ²
	Vertikalios žaliuzės	9 m ³

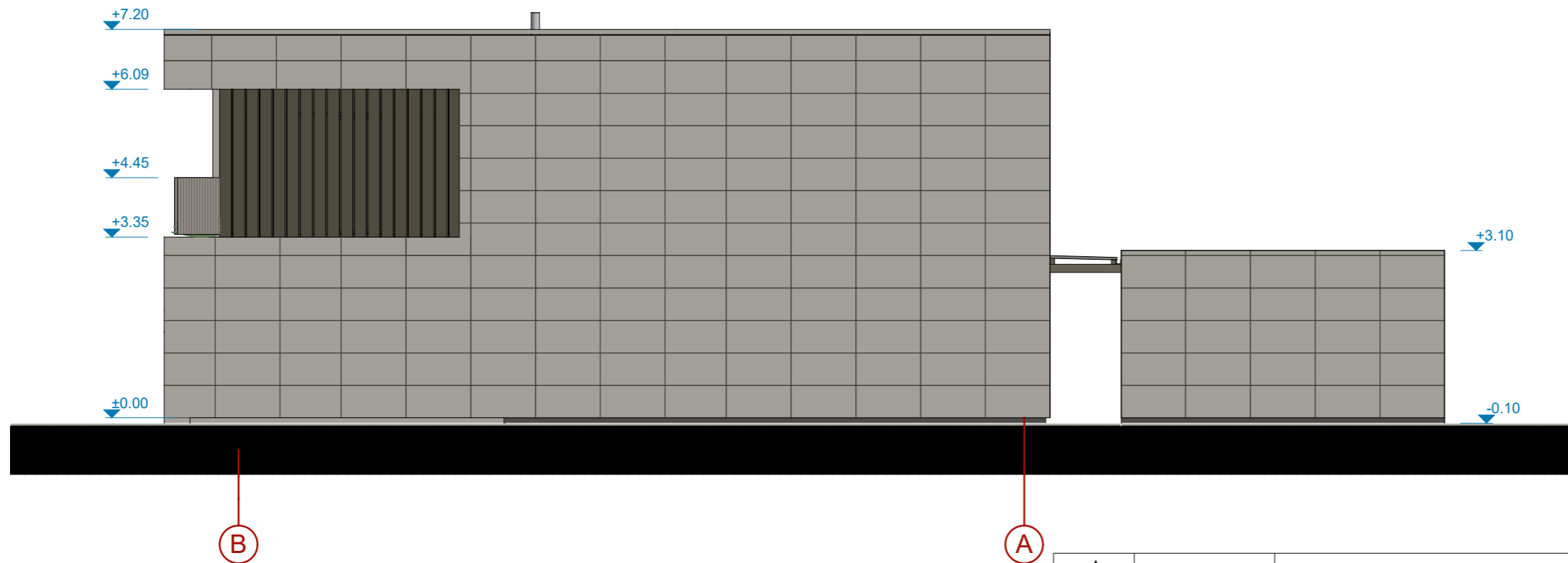

A	Laida		Išleidimo data		Laidos statusas	
Kvalif. patv.dok. Nr.	UAB „Žali namai LT“				Vieno buto gyvenamojo namo ir pagalbinio ūkio pastato Marių g. 19, Kairių k., Klaipėdos r.sav. statybos projektas	
A1542	PV-PDV	K. Oseckytė		Fasadai tarp ašių 2-1 ir B-A M 1:100		Laida
	ARCH.	L. Jurevičiūtė-Šernauskienė				0
LT	Užsakovas: [redacted]			20 07- 01 - PP- SA.B- 05		Lapas
						Lapų
						01 01