



Statytojas (užsakovas) UAB „Labrenčiškės investicija“

Statinio projekto pavadinimas **Gyvenamosios paskirties (daugiabučių) pastatų statybos, pastato - sandėlio rekonstravimo, keičiant paskirtį į gyvenamąją, pastatų - garažo, sandėlio ir buitinio pastato griovimo Martyno Jankaus g. 8, Klaipėdos m. projektas**

Statinio projekto numeris 2020-03-10

Statinio projekto etapas Projektiniai pasiūlymai (PP)

Statinio pavadinimas Gyvenamosios paskirties (daugiabučiai) pastatai (6.4)

Bylos žymuo PP

Bylos laidos žymuo 0

Bylos išleidimo data 2020 - 10

Projekto vadovė **Snieguolė Stripinienė, A 473**

Architektė **Miglė Paužaitė, 018681**

Dokumento žymuo	Lapų sk.	Laida	Dokumento pavadinimas	Pastabos
<i>Tekstiniai dokumentai</i>				
2020-03-10 - XX - PP_DSŽ	2	0	Dokumentų sudėties žiniaraštis	-
2020-03-10 - XX - PP_AR	7	0	Aiškinamasis raštas	-
<i>Grafiniai dokumentai</i>				
2020-03-10 - 00 - PP_B - 01	1	0	Sklypo planas, M 1:500	-
2020-03-10 - 01 - PP_B - 02	1	0	Pirmo aukšto planas, M 1:100	-
2020-03-10 - 01 - PP_B - 03	1	0	Antro aukšto planas, M 1:100	-
2020-03-10 - 01 - PP_B - 04	1	0	Trečio aukšto planas, M 1:100	-
2020-03-10 - 01 - PP_B - 05	1	0	Ketvirto aukšto planas, M 1:100	-
2020-03-10 - 01 - PP_B - 06	1	0	Pjūvis A-A, M 1:200	-
2020-03-10 - 01 - PP_B - 07	1	0	Fasadai, M 1:200	-
2020-03-10 - 02 - PP_B - 08	1	0	Pirmo aukšto planas, M 1:100	-
2020-03-10 - 02 - PP_B - 09	1	0	Antro aukšto planas, M 1:100	-
2020-03-10 - 02 - PP_B - 10	1	0	Trečio aukšto planas, M 1:100	-
2020-03-10 - 02 - PP_B - 11	1	0	Ketvirto aukšto planas, M 1:100	-
2020-03-10 - 02 - PP_B - 12	1	0	Pjūvis A-A, M 1:200	-
2020-03-10 - 02 - PP_B - 13	1	0	Fasadai, M 1:200	-
2020-03-10 - 03 - PP_B - 14	1	0	Pirmo aukšto planas, M 1:100	-
2020-03-10 - 03 - PP_B - 15	1	0	Antro aukšto planas, M 1:100	-
2020-03-10 - 03 - PP_B - 16	1	0	Trečio aukšto planas, M 1:100	-
2020-03-10 - 03 - PP_B - 17	1	0	Ketvirto aukšto planas, M 1:100	-
2020-03-10 - 03 - PP_B - 18	1	0	Pjūvis A-A, M 1:200	-
2020-03-10 - 03 - PP_B - 19	1	0	Fasadai, M 1:200	-
2020-03-10 - 04 - PP_B - 20	1	0	Cokolinio aukšto planas, M 1:100	-
2020-03-10 - 04 - PP_B - 21	1	0	Pirmo aukšto planas, M 1:100	-
2020-03-10 - 04 - PP_B - 22	1	0	Antro aukšto planas, M 1:100	-
2020-03-10 - 04 - PP_B - 23	1	0	Trečio aukšto planas, M 1:100	-
2020-03-10 - 04 - PP_B - 24	1	0	Ketvirto aukšto planas, M 1:100	-

0	2020-10	Viešinimui ir specialiosioms sąlygoms gauti
Laida	Išleidimo data	Laidos statusas. Keitimo priežastis (jei taikoma)

Kval. patv. dok. Nr.	 uostamiesčio projektas		Turgaus a. 27, Klaipėda 8 46 312458 info@uparchitektai.lt		Statinio projekto pavadinimas Gyvenamosios paskirties (daugiabučių) pastatų statybos, pastato - sandėlio rekonstravimo, keičiant paskirtį į gyvenamąją, pastatų - garažo, sandėlio ir buitinio pastato griovimo Martyno Jankaus g. 8, Klaipėdos m. projektas		
	A 473	PV	Snieguolė Stripinienė		Statinio numeris ir pavadinimas, dokumento pavadinimas XX gyvenamosios paskirties (daugiabučiai) pastatai Dokumentų sudėties žiniaraštis		
018681	ARCH	Miglė Paužaitė			Laida	0	
LT	Statytojas (užsakovas) UAB „Labrenčiškės investicija“			Dokumento žymuo 2020-03-10 - XX - PP_DSŽ		Lapas	Lapų
					1	2	

2020-03-10 - 04 - PP_B - 25	1	0	Pjūvis A-A, M 1:200	-
2020-03-10 - 04 - PP_B - 26	3	0	Fasadai, M 1:200	-
2020-03-10 - XX - PP_B - 27	3	0	Vizualizacijos	-
<i>Pridedamieji dokumentai</i>				
2020-04-07	1	-	Įgaliojimas	-
-	2	-	Projektinių pasiūlymų rengimo užduotis	-
44/2075152	2	-	VĮ Registrų centro Nekilnojamojo turto registro duomenų bazės išrašas	-
50/116380	6	-	VĮ Registrų centro Nekilnojamojo turto registro duomenų bazės išrašas	-
-	2	-	Žemės sklypo planas, M 1:1000	-
-	1	-	Statinių išdėstymo planas, M 1:500	-
-	7	-	Statinio 4F1p kadastro duomenys	-
-	6	-	Statinio 5L1p kadastro duomenys	-
-	7	-	Statinio 6F1p kadastro duomenys	-
-	5	-	Statinio 7G1p kadastro duomenys	-
13SŽN-229-(14.13.55.)	2	-	Valstybinės žemės nuomos sutartis	-
13SŽN-10-(14.13.55.)	1	-	Susitarimas dėl valstybinės žemės nuomos sutarties pakeitimo	-
-	1	-	Medelyno gyvenamojo rajono Klaipėdoje, detalusis planas. Sprendiniai. Teritorijos tvarkymo ir naudojimo režimo brėžinys, M 1:1000. Ištrauka	-
AD1-1798	1	-	Įsakymas dėl Medelyno gyvenamojo rajono, Klaipėdoje, detaliojo plano patvirtinimo	-
-	1	-	Kaimyninio sklypo Labrenčiškės g. 11 savininkų pritarimas projekto sprendiniams ties sklypo riba	-

 uostamiesčio projektas	Turgaus a. 27, Klaipėda 8 46 312458 info@uparchitelai.lt	Dokumento žymuo		
		2020-03-10 - XX - PP_DSŽ		
		Lapas	Lapų	Laida
		2	2	0

1. SĄRAŠAS DOKUMENTŲ, KURIAIS VADOVAUJANTIS PARENGTI PROJEKTINIAI PASIŪLYMAI

Eil. Nr.	Žymuo	Dokumento pavadinimas
1. Lietuvos respublikos įstatymai		
1.1	I-446	LR žemės įstatymas
1.2	I-1120	LR teritorijų planavimo įstatymas
1.3	I-1240	LR statybos įstatymas
1.4	I-2223	LR aplinkos apsaugos įstatymas
1.5	IX-1225	LR priešgaisrinės saugos įstatymas
1.6	XIII-425	LR architektūros įstatymas
1.7	XIII-2166	LR specialiųjų žemės naudojimo sąlygų įstatymas
2. Statybos techniniai reglamentai		
2.1	STR 1.01.02:2016	Normatyviniai statybos techniniai dokumentai
2.2	STR 1.01.03:2017	Statinių klasifikavimas
2.3	STR 1.01.08:2002	Statinio statybos rūšys
2.4	STR 1.02.01:2017	Statybos dalyvių atestavimo ir teisės pripažinimo tvarkos aprašas
2.5	STR 1.04.04:2017	Statinio projektavimas, projekto ekspertizė
2.6	STR 2.01.02:2016	Pastatų energetinio naudingumo projektavimas ir sertifikavimas
2.7	STR 2.01.07:2003	Pastatų vidaus ir išorės aplinkos apsauga nuo triukšmo
2.8	STR 2.02.01:2004	Gyvenamieji pastatai
2.9	STR 2.03.01:2019	Statinių prieinamumas
2.10	STR 2.04.01:2018	Pastatų atitvaros. Sienos, stogai, langai ir išorinės įėjimo durys
2.11	STR 2.05.03:2003	Statybinių konstrukcijų projektavimo pagrindai
2.12	STR 2.06.04:2014	Gatvės ir vietinės reikšmės keliai. Bendrieji reikalavimai
3. Respublikiniai standartai, normos, reikalavimai ir taisyklės		
3.1	LST 1516	Statinio projektas. Bendrieji įforminimo reikalavimai
3.2	ISO 21542	Pastatų statyba. Užstatytos aplinkos prieinamumas ir naudojamumas
3.3	HN 33:2011	Triukšmo ribiniai dydžiai gyvenamuosiuose ir visuomeninės paskirties pastatuose bei jų aplinkoje
3.4	HN 42:2009	Gyvenamųjų ir visuomeninių pastatų patalpų mikroklimatas
0	2019-10	Viešinimui ir specialiosioms sąlygoms gauti
Laida	Išleidimo data	Laidos statusas. Keitimo priežastis (jei taikoma)

Kval. patv. dok. Nr.	 uostamiesčio projektas Turgaus a. 27, Klaipėda 8 46 312458 info@uparchitektai.lt		Statinio projekto pavadinimas Gyvenamosios paskirties (daugiabučių) pastatų statybos, pastato - sandėlio rekonstravimo, keičiant paskirtį į gyvenamąją, pastatų - garažo, sandėlio ir buitinio pastato griovimo Martyno Jankaus g. 8, Klaipėdos m. projektas	
A 473	PV	Snieguolė Stripinienė	Statinio numeris ir pavadinimas, dokumento pavadinimas XX gyvenamosios paskirties (daugiabučiai) pastatai Aiškinamasis raštas	
018681	ARCH	Miglė Paužaitė	Laida	
			0	
LT	Statytojas (užsakovas) UAB „Labrenčiškės investicija“		Dokumento žymuo 2020-03-10 - XX - PP_AR	Lapas 1
				Lapų 6

3.5	522	Nekilnojamojo turto objektų kadastrinių matavimų ir kadastro duomenų surinkimo taisyklės
3.6	791	Lietuvos valstybinės aukščių sistemos LAS07 nustatymo ir naudojimo tvarkos aprašas
3.7	1-64	Gyvenamųjų pastatų gaisrinės saugos taisyklės
3.8	1-338	Gaisrinės saugos pagrindiniai reikalavimai
3.9	64	Bendrosios gaisrinės saugos taisyklės
4. Kiti dokumentai		
4.1	-	Medelyno gyvenamojo rajono Klaipėdoje detalusis planas
4.2	-	Projektinių pasiūlymų rengimo užduotis
4.3	44/2075152	VĮ Registrų centro Nekilnojamojo turto registro duomenų bazės išrašas
4.3	50/116380	VĮ Registrų centro Nekilnojamojo turto registro duomenų bazės išrašas
4.4	-	Žemės sklypo planas M 1:1000
4.5	-	Topografinis planas M 1:500, atliktas UAB „Geoconsulting“

Pastabos:

- Projekto vadovas, atstovaudamas Statytojo interesams ir nepažeisdamas Projektuotojo interesų, užtikrina, kad Projektiniai pasiūlymai atitinka įstatymų, kitų teisės aktų, Projekto rengimo dokumentų, normatyvinių statybos techninių, normatyvinių statinio saugos ir paskirties dokumentų reikalavimus, nepažeidžia valstybės, neįgalųjų integracijos, visuomenės ir trečiųjų asmenų interesų.

- Projekto vadovas patvirtina, kad projektuojamų statinių sklypas tvarkomas taip, kad statybos metu ir naudojant pastatytą statinį trečiųjų asmenų gyvenimo ir veiklos sąlygos, kurias jie turėjo iki statybos pradžios, galėtų būti pakeistos tik pagal normatyvinių statybos techninių dokumentų ir normatyvinių statinio saugos ir paskirties dokumentų nuostatas.

2. STATINIŲ SĄRAŠAS

Statinio numeris	Statinio rūšis pagal STR 1.01.03:2017	Statinio paskirtis pagal STR 1.01.03:2017	Statinio pogrupis pagal STR 1.01.03:2017	Statinio kategorija pagal STR 1.01.03:2017	Statybos rūšis pagal STR 1.01.08:2002
01	Pastatas	Gyvenamasis pastatas	Gyvenamosios paskirties (trijų ir daugiau butų (daugiabučiai)) pastatai (6.3)	Neypatingasis statinys	Naujo statinio statyba
02	Pastatas	Gyvenamasis pastatas	Gyvenamosios paskirties (trijų ir daugiau butų (daugiabučiai)) pastatai (6.3)	Neypatingasis statinys	Naujo statinio statyba
03	Pastatas	Gyvenamasis pastatas	Gyvenamosios paskirties (trijų ir daugiau butų (daugiabučiai)) pastatai (6.3)	Neypatingasis statinys	Naujo statinio statyba
04	Pastatas	Gyvenamasis pastatas	Sandėliavimo paskirties pastatai (7.9) (sandėlis) keičiamas į gyvenamosios paskirties (trijų ir daugiau butų (daugiabučiai)) pastatai (6.3)	Ypatingasis statinys	Statinio rekonstravimas
05	Pastatas	Negyvenamasis pastatas	Garažų paskirties pastatai (7.7) (garažas)	Neypatingasis statinys	Statinio griovimas
06	Pastatas	Negyvenamasis pastatas	Sandėliavimo paskirties pastatai (7.9) (sandėlis)	Neypatingasis statinys	Statinio griovimas
07	Pastatas	Negyvenamasis pastatas	Paslaugų paskirties pastatai (7.4) (buitinis pastatas)	Neypatingasis statinys	Statinio griovimas

 uostamiesčio projektas	Turgaus a. 27, Klaipėda 8 46 312458 info@uparchitelta.lt	Dokumento žymuo		
		2020-03-10 - XX - PP_AR		
		Lapas	Lapų	Laida
		2	6	0

3. BENDRIEJI DUOMENYS

Projektuojami 3 nauji gyvenamosios paskirties pastatai su administracinėmis patalpomis pirmame aukšte (01, 02 ir 03 pastatai), 1 sandėliavimo paskirties pastatas rekonstruojamas keičiant paskirtį į gyvenamąją (04 pastatas) bei griaujami 3 pastatai (garažų 05, sandėliavimo 06 ir paslaugų 07 paskirties). Pastatai projektuojami Klaipėdoje, Martyno Jankaus g. 8 esančiame sklype.

Žemės sklypo plotas - 0,8678 ha. Unikalus žemės sklypo numeris - 4400-4316-5017. Žemės sklypo kadastro numeris ir kadastro vietovės pavadinimas - 2101/0001:877 Klaipėdos m. k. v. Žemės sklypo pagrindinė naudojimo paskirtis - Kita. Žemės sklypo naudojimo būdas - Daugiabučių gyvenamųjų pastatų ir bendrabučių teritorijos.

Projektuojamų pastatų sklypas į saugomas teritorijas nepatenka.

Sklypas yra Medelyno gyvenamajame rajone, kuriam yra parengtas detalusis planas. Šiuo metu šalia yra tik gyvenamosios paskirties bei ūkinis pastatai Labrenčiškės g. 11, sklypas nepatenka į detaliojo plano teritoriją. Šiuo projektu detaliojo plano sprendiniai nebus koreguojami.

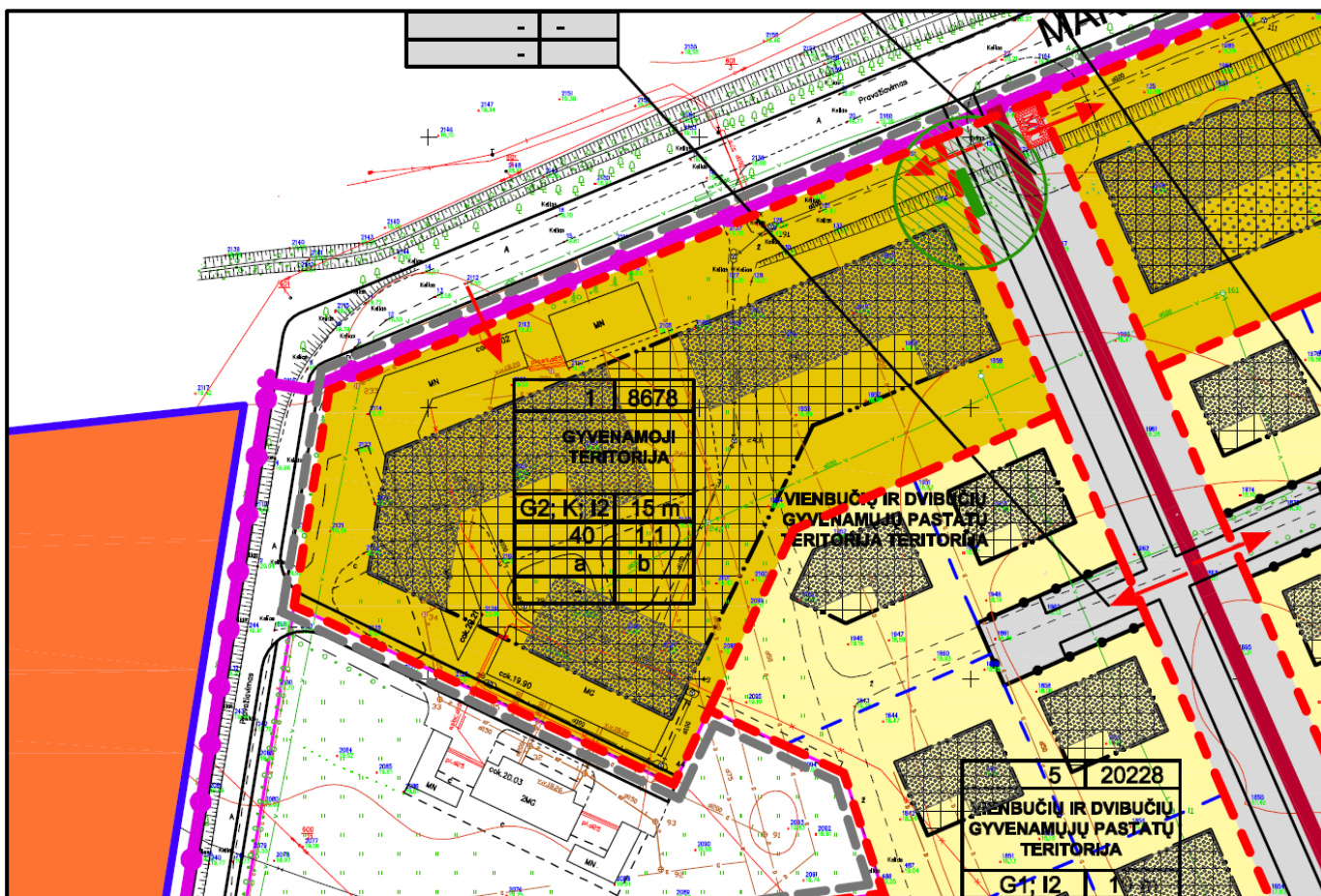

Ištrauka iš Medelyno gyvenamojo rajono Klaipėdoje detaliojo plano

4. PROJEKTINIAI SPRENDINIAI

Pastatai sklype išdėstomi taikantis prie detaliojo plano sprendinių. Trys vienodo tūrio pastatai dėliojami palei Martyno Jankaus gatvę, o ties posūkiu į Savanorių gatvę sklypo kampas akcentuojamas didesniu, aukštesniu ir netaisyklingos formos tūriu. Pastatų kryptys derinamos pagal gatves, o atstumas iki jos parenkamas pagal detaliojame plane nurodytą statybos ribą.

Numatomi du įvažiavimai į sklypą: vienas, kaip nurodyta detaliojame plane, šiaurinėje sklypo dalyje iš numatomos D kategorijos gatvės, o kitas įvažiavimas numatomas bendras su Labrenčiškės g.

	Turgaus a. 27, Klaipėda 8 46 312458 info@uparchitel.lt	Dokumento žymuo		
		2020-03-10 - XX - PP_AR		
		Lapas	Lapų	Laida
		3	6	0

11 esančiu sklypu, sprendiniai suderinti su sklypo savininkais. Sklype įrengiama 116 vietų automobilių stovėjimo aikštelė su trinkelėmis dangomis. Dar 34 vietos įrengiamos 04 pastato cokoliniame aukšte. Projektuojami pėsčiųjų takai, vaikų žaidimų aikštelė, sklype sėjama veja, sodinami nauji želdiniai - pavieniai medžiai bei gėlynai, įrengiamas lauko apšvietimas. 01, 02 ir 03 pastato pirmų aukštų butų savininkams numatoma galimybė aptverti privačius kiemelius.

5. PASTATŲ ARCHITEKTŪRA

01, 02 ir 03 pastatai projektuojami vienodo tūrio. 4 aukštų stačiakampiai pastatai su iškirptais 4 aukšto kampais, įgilintu pirmu aukštu ties automobilių stovėjimo aikštele ir įstiklintų balkonų moduliais. Šie trys pastatai skiriasi tik balkonų skaičiumi, nes jie projektuoti atsižvelgiant į statybos ribą. Pastatai turi po vieną laiptinę ir liftą, jie kartu su įėjimu projektuojami šiaurės rytinėje pastatų pusėje. Administracinės patalpos projektuojamos šiaurės vakarinėje pastatų pusėje, arčiausiai automobilių stovėjimo aikštelės su tiesioginiu patekimu iš lauko. Pirmame aukšte be administracinių patalpų projektuojama po tris butus, antrame ir trečiame aukštuose po 6 butus, o ketvirtame aukšte projektuojama po 4 erdvesnius butus. Pirmo aukšto butams numatoma galimybė įsirengti privačius kiemelius su atitvaromis.

04 pastatas projektuojamas iš dviejų tūrių (korpusų) apjungtų cokoliniu aukštu. Vienas iš korpusų (kampinis) netaisyklingos formos tūris su iškirptais 4 aukšto kampais ir įstiklintų balkonų moduliais. Kitas korpusas stačiakampis tūris su iškirptais 4 aukšto kampais ir įstiklintų balkonų moduliais. Balkonai šiame pastate taip pat projektuojami atsižvelgiant į statybos ribą, ten kur balkonai negalimi projektuojamos lodžijos. Korpusai turi po vieną laiptinę ir liftą, jie kartu su įėjimu projektuojami šiaurinėje korpusų pusėje. Šie vertikalūs ryšiai pasiekia ir cokolinį aukštą, kuriame projektuojama atvira automobilių stovėjimo aikštelė, dviračių saugykla bei sandėliukai daugiabučių gyventojams. Abiejų korpusų pirmame, antrame ir trečiame aukštuose projektuojama po 6 butus, o ketvirtame po 4 erdvesnius butus. Pirmo aukšto 5 butams numatoma galimybė naudotis eksploatuojamu cokolinio aukšto stogu, įsirengti terasas.

Fasadų apdaila

01, 02 ir 03 pastato 1 aukšto, o 04 pastato cokolinio aukšto apdailai naudojamos klinkerio plytelės. 01, 02 ir 03 pastatų 2-3 aukštų, o 04 pastato centrinėms tūrių dalims naudojama tinko apdaila. 01, 02 ir 03 pastatų viršutinio aukšto ir 04 pastato kampinėms pastato dalims naudojama aliuminio profilių, valcuotos skardos ar panaši apdaila. Šalia įėjimų į pastatą naudojama medžio apdaila. Fasadų apdailos medžiagos, spalvos, tekstūros ir išdėliojimo būdas tikslinami techninio projekto metu. 01, 02 ir 03 pastatai nuo didesnio akcentinio 04 pastato atskiriami kitokiu medžiagų išdėliojimo fasaduose principu, taip pat, numatoma pastatus atskirti skirtingų spalvų klinkerio plytelėmis. Fasadų spalvinis sprendimas nėra ryškus, projektuojamų pastatų architektūra minimalistiška ir moderni. Fasadų sprendimus žiūrėti brėžiniuose.



Fasadų apdailos analogai

6. TRUMPAS STATINIO LAIKANČIŲJŲ KONSTRUKCIJŲ APRAŠYMAS

Pastatų pamatai projektuojami pagal inžinerinius geologinius tyrinėjimus. Pirmenybė - gręžtiniai poliniai. Išorės sienos, lifto šachta - silikatiniai blokeliai, plytos. Tarpbutinės atitvaros - akyto betono blokeliai. Pertvaros - gipso kartono. Aukštų perdengimai - monolitinamos g/b plokštės. Kolonos -

 uostamiesčio projektas	Turgaus a. 27, Klaipėda 8 46 312458 info@uparchitelai.lt	Dokumento žymuo		
		2020-03-10 - XX - PP_AR		
		Lapas	Lapų	Laida
		4	6	0

monolitinės g/b. Stogas sutapdintas neeksploatuojamas (04 pastate dalis eksploatuojama), danga - ruloninė prilydomoji, apšiltinimas neoporas. Liptai - monolitiniai g/b, apdaila - akmens masės plytelės. Terasų 4 aukštuose danga - kompozito lentelės.

7. AUTOMOBILIŲ STOVĖJIMO VIETŲ POREIKIS

Pagal STR 2.06.04:2014 „Gatvės ir vietinės reikšmės keliai. Bendrieji reikalavimai“ 30 lent.:
 1.3. gyvenamosios paskirties (trijų ir daugiau butų - daugiabučiai) pastatai - 1 vieta vienam butui;
 4. administracinės paskirties pastatai - 1 vieta 25 m² pagrindinio ploto. Viso projektuojamas 101 butas;
 administracinės paskirties patalpų bendras pagrindinis plotas - 277,38 m². Automobilų stovėjimo vietų poreikis gyvenamosioms ir administracinėms patalpoms - 101 + 12 = 113. Sklype atviroje automobilių stovėjimo aikštelėje projektuojama 116 vietų, iš jų - 6 žmonėms su negalia bei viena vieta elektromobilių įkrovimui. Taip pat 34 vietos projektuojamos cokoliniame aukšte, atviroje automobilių stovėjimo aikštelėje, iš jų - 2 žmonėms su negalia. Viso projektuojama 150 vietų automobilių stovėjimui.

8. PAGRINDINIAI TECHNINIAI IR PASKIRTIES RODIKLIAI

1 skyrius - Sklypas				
Eil. Nr.	Pagrindiniai techniniai rodikliai	Mato vienetas	Kiekis	Pastabos
1.1	Sklypo plotas	m ²	8678	-
1.2	Sklypo užstatymo plotas	m ²	2654,8	-
1.3	Sklypo užstatymo intensyvumas	%	89,9	Pagal detalų planą leidžiama 110%
1.4	Sklypo užstatymo tankis	%	30,6	Pagal detalų planą leidžiama 40%
2 skyrius - Pastatai				
Eil. Nr.	Pagrindiniai techniniai rodikliai	Mato vienetas	Kiekis	Pastabos
01 pastatas				
2.1	Pastato paskirties rodikliai: butų skaičius administracinės paskirties patalpų skaičius	vnt.	19 2	-
2.2	Pastato bendras plotas	m ²	1134,26	-
2.3	Pastato naudingas plotas	m ²	1134,26	-
2.4	Pastato tūris	m ³	4716	-
2.5	Aukštų skaičius	vnt.	4	-
2.6	Pastato aukštis	m'	13,7	-
2.7	Butų skaičius, iš jų: 2 kambarių 3 kambarių	vnt.	15 4	-
2.8	Energinio naudingumo klasė	-	A+	-
2.9	Pastato akustinio komforto sąlygų klasė	-	C	-
2.10	Statinio atsparumo ugniai laipsnis	-	I	-
02 pastatas				
2.1	Pastato paskirties rodikliai: butų skaičius administracinės paskirties patalpų skaičius	vnt.	19 2	-
 uostamiesčio projektas		Turgaus a. 27, Klaipėda 8 46 312458 info@uparchitelai.lt		Dokumento žymuo 2020-03-10 - XX - PP_AR
		Lapas	Lapų	Laida
		5	6	0

2.2	Pastato bendras plotas	m ²	1157,50	-
2.3	Pastato naudingas plotas	m ²	1157,50	-
2.4	Pastato tūris	m ³	4716	-
2.5	Aukštų skaičius	vnt.	4	-
2.6	Pastato aukštis	m'	13,7	-
2.7	Butų skaičius, iš jų: 2 kambarių 3 kambarių	vnt.	15 4	-
2.8	Energinio naudingumo klasė	-	A+	-
2.9	Pastato akustinio komforto sąlygų klasė	-	C	-
2.10	Statinio atsparumo ugniai laipsnis	-	I	-
03 pastatas				
2.1	Pastato paskirties rodikliai: butų skaičius administracinės paskirties patalpų skaičius	vnt.	19 2	-
2.2	Pastato bendras plotas	m ²	1169,12	-
2.3	Pastato naudingas plotas	m ²	1169,12	-
2.4	Pastato tūris	m ³	4716	-
2.5	Aukštų skaičius	vnt.	4	-
2.6	Pastato aukštis	m'	13,7	-
2.7	Butų skaičius, iš jų: 2 kambarių 3 kambarių	vnt.	15 4	-
2.8	Energinio naudingumo klasė	-	A+	-
2.9	Pastato akustinio komforto sąlygų klasė	-	C	-
2.10	Statinio atsparumo ugniai laipsnis	-	I	-
04 pastatas				
2.1	Pastato paskirties rodikliai: butų skaičius sandėliukų skaičius	vnt.	44 55	-
2.2	Pastato bendras plotas	m ²	4339,33	-
2.3	Pastato naudingas plotas	m ²	3470,87	-
2.4	Pastato tūris	m ³	16921	-
2.5	Aukštų skaičius	vnt.	5	Cokolinis ir 4 aukštai
2.6	Pastato aukštis	m'	14,975	-
2.7	Butų skaičius, iš jų: 1 kambario 2 kambarių 3 kambarių 4 kambarių	vnt.	3 14 21 6	-
2.8	Energinio naudingumo klasė	-	A+	-
2.9	Pastato akustinio komforto sąlygų klasė	-	C	-
2.10	Statinio atsparumo ugniai laipsnis	-	I	-

PASTATAI IR ZONOS

01	Projektuojamas gyvenamosios paskirties pastatas
02	Projektuojamas gyvenamosios paskirties pastatas
03	Projektuojamas gyvenamosios paskirties pastatas
04	Rekonstruojamas gyvenamosios paskirties pastatas
05	Griaunamas negyvenamosios paskirties pastatas
06	Griaunamas negyvenamosios paskirties pastatas
07	Griaunamas negyvenamosios paskirties pastatas
08	Antžeminė automobilių stovėjimo aikštelė
09	Vaikų žaidimų aikštelė

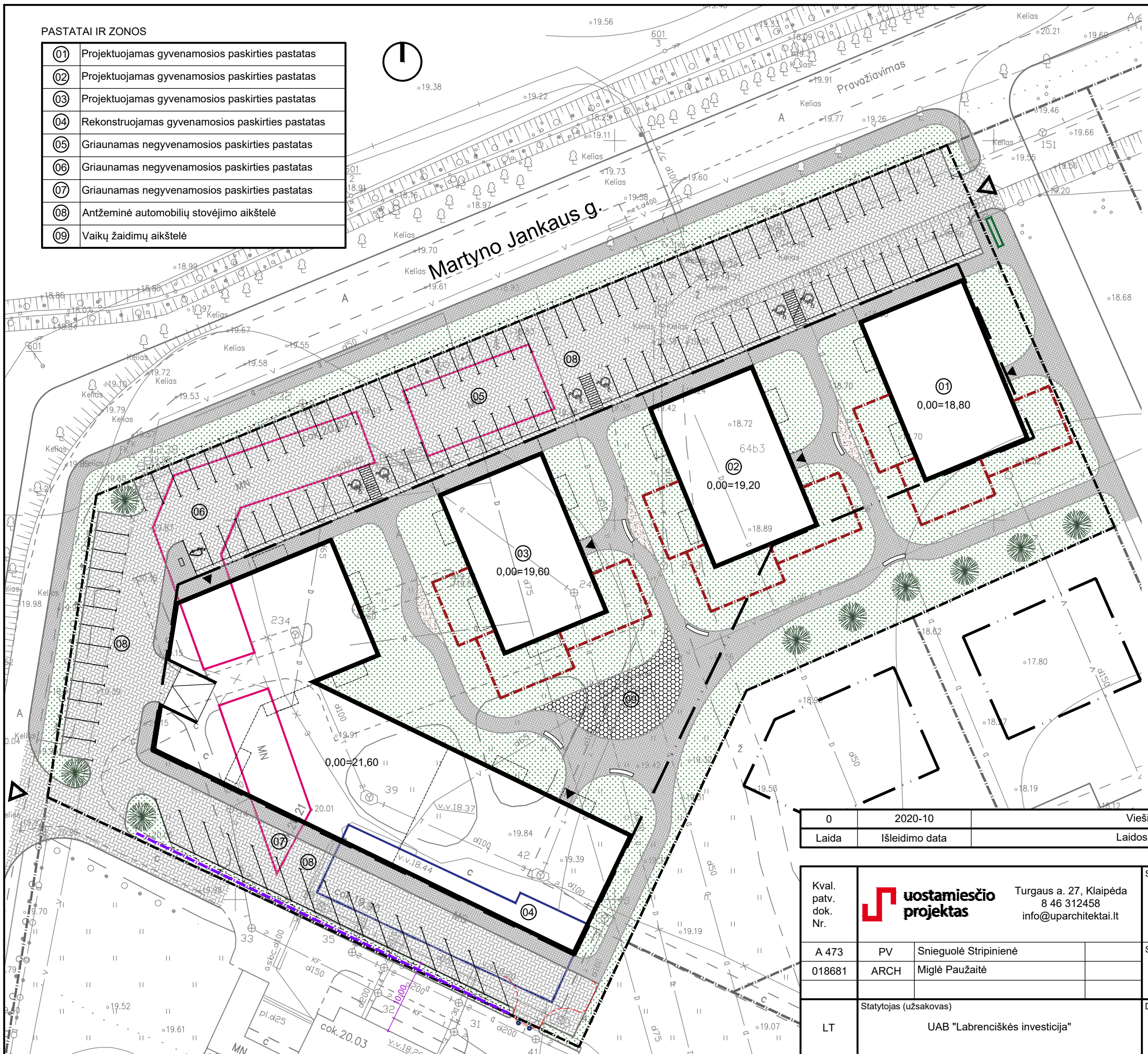

SUTARTINIAI ŽENKLAI

	Projektuojamų pastatų sklypo ribos
	Kitų sklypų ribos
	Statybos riba
	Projektuojami pastatai
	Rekonstruojami pastatai
	Griaunami pastatai
	Kiti pastatai
	Ivažiavimas į sklypą
	Iėjimas į pastatą
	Gate's bortai
	Vejos borteliai
	Galimos privačių kiemelių atitvaros
	Aklina atitvara (h - 1,8m)
	Automobilio apsisukimui reikalingas plotas
	Stulpeliai
	Požeminiai konteineriai
	Neįgalųjų automobilių stovėjimo vieta
	Elektroriklės įkrovimo vieta
	Sodinami medžiai
	Suoliukai
	Trinkelio dangos (automobiliams)
	Trinkelio dangos (pėstiesiems)
	Minkšta danga
	Veja
	Gėlynai

- PASTABOS:
- Projektuojamų pastatų nulinės altitudės nurodytos ties kiekvienu pastatu. Jos bus tikslinamos techniniame projekte.
 - Visi nužymėjimai ir koordinatės duoti metrais.
 - Koordinatų sistema LKS-94, aukščių sistema - LAS07.
 - Dangos projektuojamos maksimaliai prisilaikant esamų dangų ribų bei paviršių.
 - Iškilus neišskumams, konsultuotis su projekto autoriais.

0	2020-10	Viešinimui ir specialiosioms sąlygoms gauti
Laida	Išleidimo data	Laidos statusas, keitimo priežastis (jei taikoma)

Kval. patv. dok. Nr.			Turgaus a. 27, Klaipėda 8 46 312458 info@uparchitektai.lt		Statinio projekto pavadinimas Gyvenamosios paskirties (daugiabučių) pastatų statybos, pastato - sandėlio rekonstravimo, keičiant paskirtį į gyvenamąją, pastatų - garažo, sandėlio ir buitinio pastato griovimo Martyno Jankaus g. 8, Klaipėdos m. projektas	
	A 473	PV	Snieguolė Stripinienė		Statinio numeris ir pavadinimas, dokumento pavadinimas	
018681	ARCH	Miglė Paužaitė		00 gyvenamosios paskirties (daugiabučiai) pastatai		Laida
				Sklypo planas, M 1:500		0
LT	Statytojas (užsakovas)			Dokumento žymuo		Lapas
	UAB "Labrenčiškės investicija"			2020-03-10 - 00 - PP_B - 01		Lapų
						1
						1

C
A

A

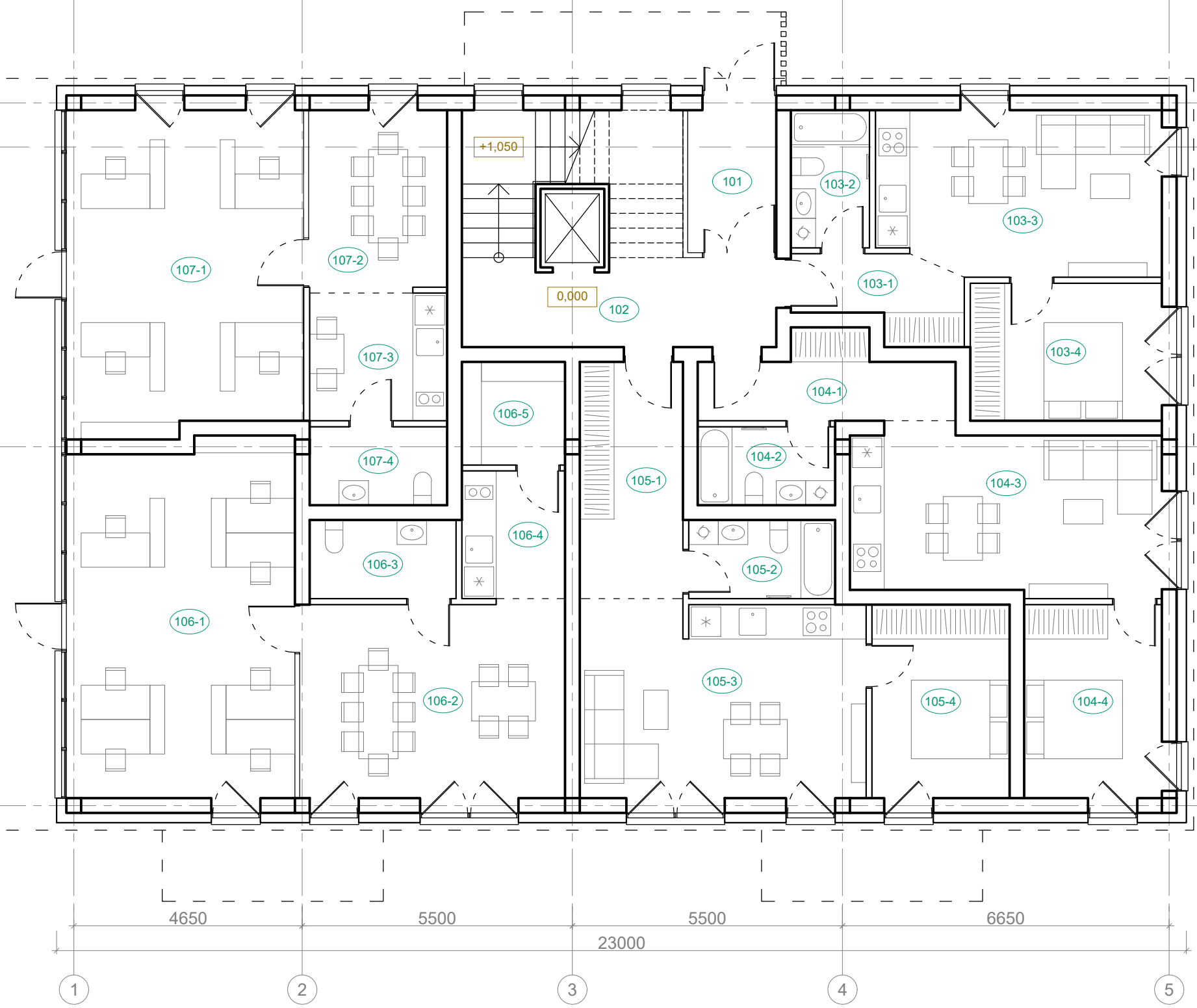
B
15000A
7300

4650 5500 23000 5500 6650

1 2 3 4 5

PATALPŲ EKSPLIKACIJA:

Nr.	Patalpa	Plotas, m ²
101	Tambūras	5,22
102	Laiptinė	15,70
103	Dviejų kambarių butas	39,65
	103-1 Koridorius	5,11
	103-2 Vonia	4,48
	103-3 Gyv. kambarys ir virtuvė	19,14
	103-4 Miegamasis	10,92
104	Dviejų kambarių butas	43,81
	104-1 Koridorius	7,42
	104-2 Vonia	4,48
	104-3 Gyv. kambarys ir virtuvė	20,88
	104-4 Miegamasis	11,03
105	Dviejų kambarių butas	49,06
	105-1 Koridorius	10,12
	105-2 Vonia	4,77
	105-3 Gyv. kambarys ir virtuvė	23,14
	105-4 Miegamasis	11,03
106	Paslaugų paskirties patalpos	67,31
	106-1 Kabinetas	31,23
	106-2 Pasitarimų patalpa	21,44
	106-3 Tualetas	4,77
	106-4 Virtuvėlė	5,46
	106-5 Sandėliukas	4,41
107	Administracinės paskirties patalpos	51,55
	107-1 Kabinetas	29,39
	107-2 Pasitarimų patalpa	10,40
	107-3 Virtuvėlė	7,28
	107-4 Tualetas	4,48
VISO (butų):		132,52
VISO (administracinės paskirties patalpų):		118,86
VISO (aukšto):		272,30

SITUACIJOS SCHEMA:

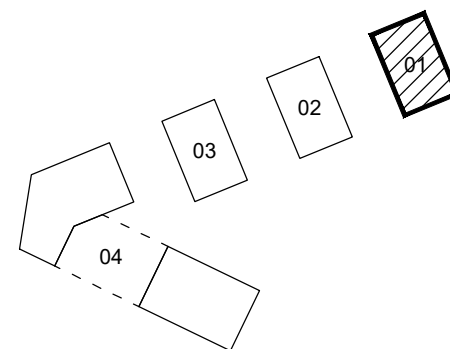

PASTABOS:

1. Projektuojamo pastato nulinė altitudė 0,00 = 18,80m. Ji bus tikslinama techniniame projekte.
2. Matmenys duoti milimetrais, altitudės - metrais.
3. Planuose rodomas principinis baldų ir įrangos išdėstymas.

0	2020-10	Viešinimui ir specialiosioms sąlygoms gauti
Laida	Išleidimo data	Laidos statusas, keitimo priežastis (jei taikoma)

Kval. patv. dok. Nr.			Turgaus a. 27, Klaipėda 8 46 312458 info@uparchitektai.lt		Statinio projekto pavadinimas Gyvenamosios paskirties (daugiabučių) pastatų statybos, pastato - sandėlio rekonstravimo, keičiant paskirtį į gyvenamąją, pastatų - garažo, sandėlio ir buitinio pastato griovimo Martyno Jankaus g. 8, Klaipėdos m. projektas	
	A 473	PV	Snieguolė Stripinienė		Statinio numeris ir pavadinimas, dokumento pavadinimas	
018681	ARCH	Miglė Paužaitė		01 gyvenamosios paskirties (daugiabutis) pastatas Pirmo aukšto planas, M 1:100		Laida 0
LT	Statytojas (užsakovas) UAB "Labrenčiškės investicija"		Dokumento žymuo 2020-03-10 - 01 - PP_B - 02		Lapas 1	Lapų 1

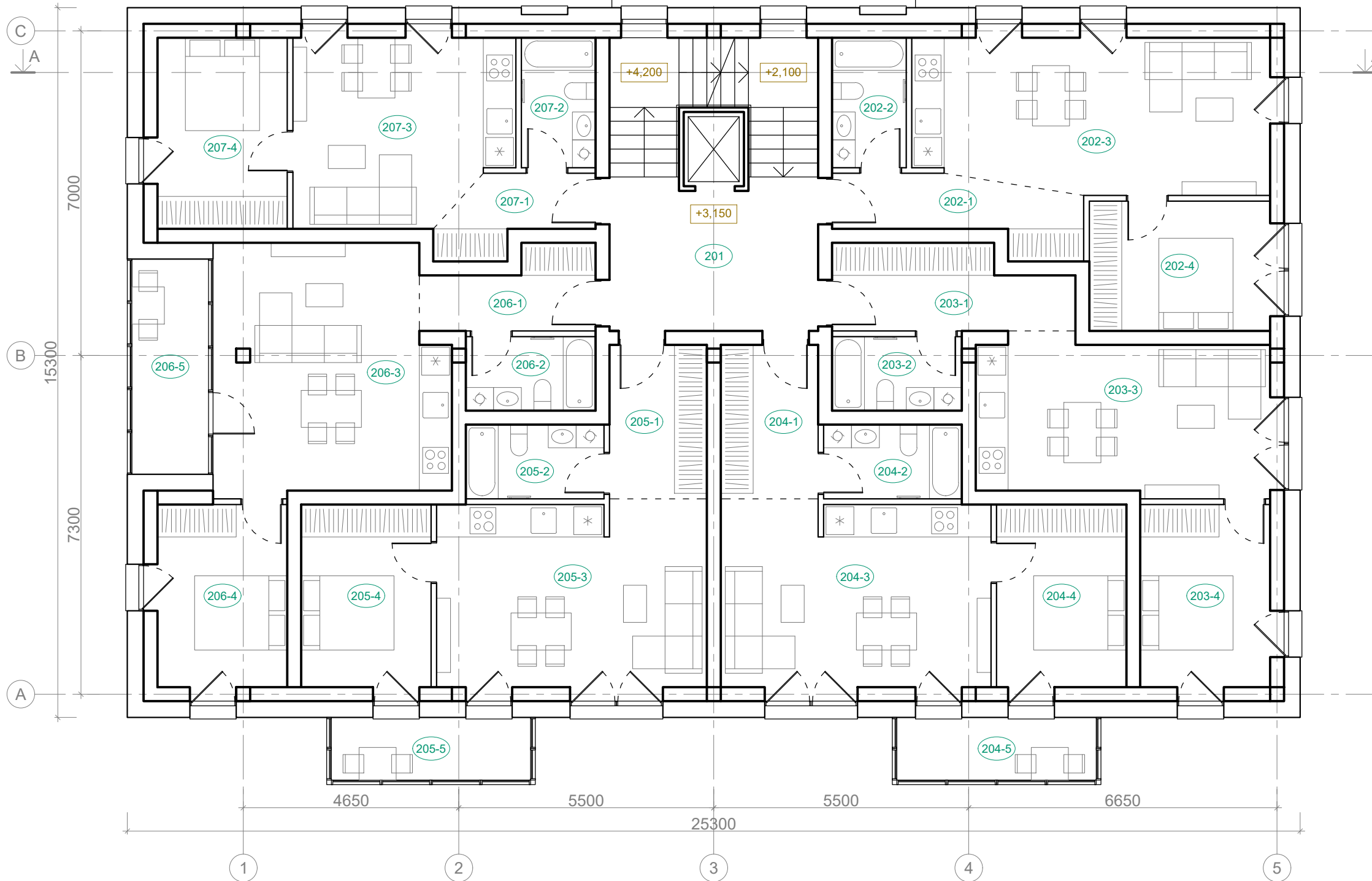

PATALPŲ EKSPLIKACIJA:

Nr.	Patalpa	Plotas, m ²
201	Laiptinė	14,49
202	Dviejų kambarių butas	47,47
	202-1 Koridorius	6,93
	202-2 Vonia	4,48
	202-3 Gyv. kambarys ir virtuvė	25,14
	202-4 Miegamasis	10,92
203	Dviejų kambarių butas	45,14
	203-1 Koridorius	8,75
	203-2 Vonia	4,48
	203-3 Gyv. kambarys ir virtuvė	20,88
	203-4 Miegamasis	11,03
204	Dviejų kambarių butas	51,72
	204-1 Koridorius	6,97
	204-2 Vonia	4,77
	204-3 Gyv. kambarys ir virtuvė	23,14
	204-4 Miegamasis	11,03
	204-5 Įstiklintas balkonas	5,81
205	Dviejų kambarių butas	51,72
	205-1 Koridorius	6,97
	205-2 Vonia	4,77
	205-3 Gyv. kambarys ir virtuvė	23,14
	205-4 Miegamasis	11,03
	205-5 Įstiklintas balkonas	5,81
206	Dviejų kambarių butas	55,01
	206-1 Koridorius	5,68
	206-2 Vonia	4,48
	206-3 Gyv. kambarys ir virtuvė	26,16
	206-4 Miegamasis	11,03
	206-5 Lodžija	7,66
207	Dviejų kambarių butas	38,94
	207-1 Koridorius	4,67
	207-2 Vonia	4,48
	207-3 Gyv. kambarys ir virtuvė	18,25
	207-4 Miegamasis	11,54
VISO (butų):		290,00
VISO (aukšto):		304,49

SITUACIJOS SCHEMA:

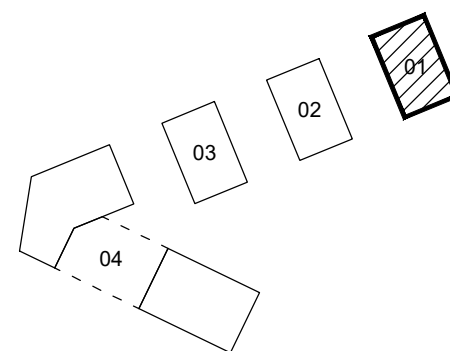

PASTABOS:

1. Projektuojamo pastato nulinė altitudė 0,00 = 18,80m. Ji bus tikslinama techniniame projekte.
2. Matmenys duoti milimetrais, altitudės - metrais.
3. Planuose rodomas principinis baldų ir įrangos išdėstymas.

0	2020-10	Viešinimui ir specialiosioms sąlygoms gauti
Laida	Išleidimo data	Laidos statusas, keitimo priežastis (jei taikoma)

Kval. patv. dok. Nr.			Turgaus a. 27, Klaipėda 8 46 312458 info@uparchitektai.lt		Statinio projekto pavadinimas Gyvenamosios paskirties (daugiabučių) pastatų statybos, pastato - sandėlio rekonstravimo, keičiant paskirtį į gyvenamąją, pastatų - garažo, sandėlio ir buitinio pastato griovimo Martyno Jankaus g. 8, Klaipėdos m. projektas	
	A 473	PV	Snieguolė Stripinienė		Statinio numeris ir pavadinimas, dokumento pavadinimas	
018681	ARCH	Miglė Paužaitė		01 gyvenamosios paskirties (daugiabutis) pastatas		Laida
				Antro aukšto planas, M 1:100		0
LT	Statytojas (užsakovas)		UAB "Labrenčiškės investicija"		Dokumento žymuo	
				2020-03-10 - 01 - PP_B - 03		Lapas
						Lapų
						1
						1

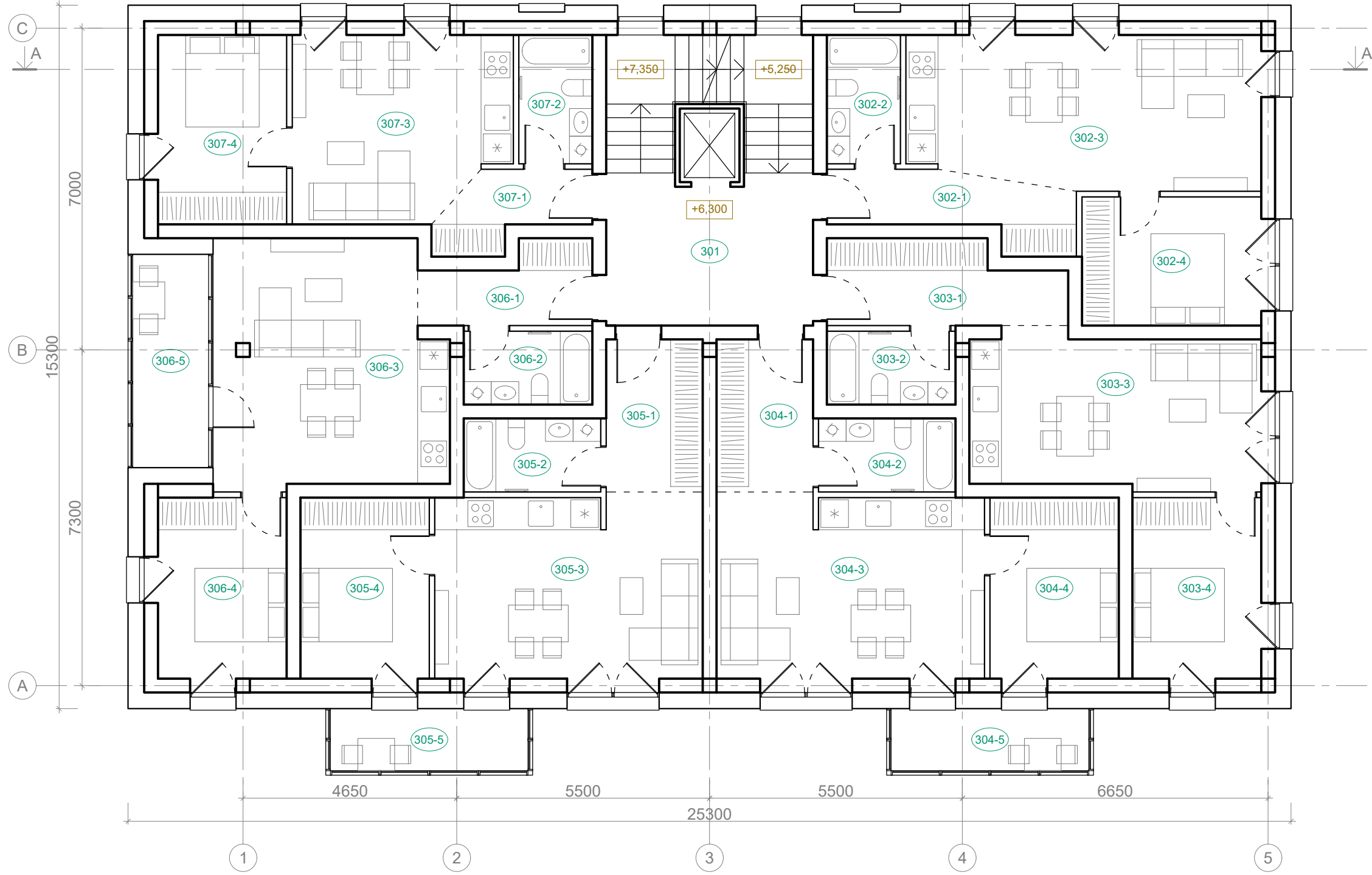

PATALPŲ EKSPLIKACIJA:

Nr.	Patalpa	Plotas, m ²
301	Laiptinė	14,49
302	Dviejų kambarių butas	47,47
	302-1 Koridorius	6,93
	302-2 Vonia	4,48
	302-3 Gyv. kambarys ir virtuvė	25,14
	302-4 Miegamasis	10,92
303	Dviejų kambarių butas	45,14
	303-1 Koridorius	8,75
	303-2 Vonia	4,48
	303-3 Gyv. kambarys ir virtuvė	20,88
	303-4 Miegamasis	11,03
304	Dviejų kambarių butas	51,72
	304-1 Koridorius	6,97
	304-2 Vonia	4,77
	304-3 Gyv. kambarys ir virtuvė	23,14
	304-4 Miegamasis	11,03
	304-5 Įstiklintas balkonas	5,81
305	Dviejų kambarių butas	51,72
	305-1 Koridorius	6,97
	305-2 Vonia	4,77
	305-3 Gyv. kambarys ir virtuvė	23,14
	305-4 Miegamasis	11,03
	305-5 Įstiklintas balkonas	5,81
306	Dviejų kambarių butas	55,01
	306-1 Koridorius	5,68
	306-2 Vonia	4,48
	306-3 Gyv. kambarys ir virtuvė	26,16
	306-4 Miegamasis	11,03
	306-5 Lodžija	7,66
307	Dviejų kambarių butas	38,94
	307-1 Koridorius	4,67
	307-2 Vonia	4,48
	307-3 Gyv. kambarys ir virtuvė	18,25
	307-4 Miegamasis	11,54
VISO (butų):		290,00
VISO (aukšto):		304,49

SITUACIJOS SCHEMA:

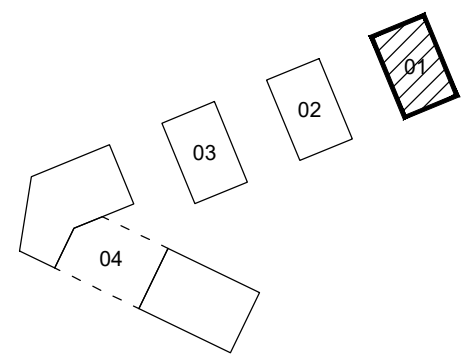

- PASTABOS:**
1. Projektuojamo pastato nulinė altitudė 0,00 = 18,80m. Ji bus tikslinama techniniame projekte.
 2. Matmenys duoti milimetrais, altitudės - metrais.
 3. Planuose rodomas principinis baldų ir įrangos išdėstymas.

0	2020-10	Viešinimui ir specialiosioms sąlygoms gauti	
Laida	Išleidimo data	Laidos statusas, keitimo priežastis (jei taikoma)	
Kval. patv. dok. Nr.	Turgaus a. 27, Klaipėda 8 46 312458 info@uparchitektai.lt		Statinio projekto pavadinimas Gyvenamosios paskirties (daugiabučių) pastatų statybos, pastato - sandėlio rekonstravimo, keičiant paskirtį į gyvenamąją, pastatų - garažo, sandėlio ir buitinio pastato griovimo Martyno Jankaus g. 8, Klaipėdos m. projektas
A 473	PV	Snieguolė Stripinienė	Statinio numeris ir pavadinimas, dokumento pavadinimas 01 gyvenamosios paskirties (daugiabutis) pastatas Trečio aukšto planas, M 1:100
018681	ARCH	Miglė Paužaitė	
LT	Statytojas (užsakovas)	Dokumento žymuo 2020-03-10 - 01 - PP_B - 04	
	UAB "Labrenciškės investicija"		Lapas
			Lapų
			1
			1

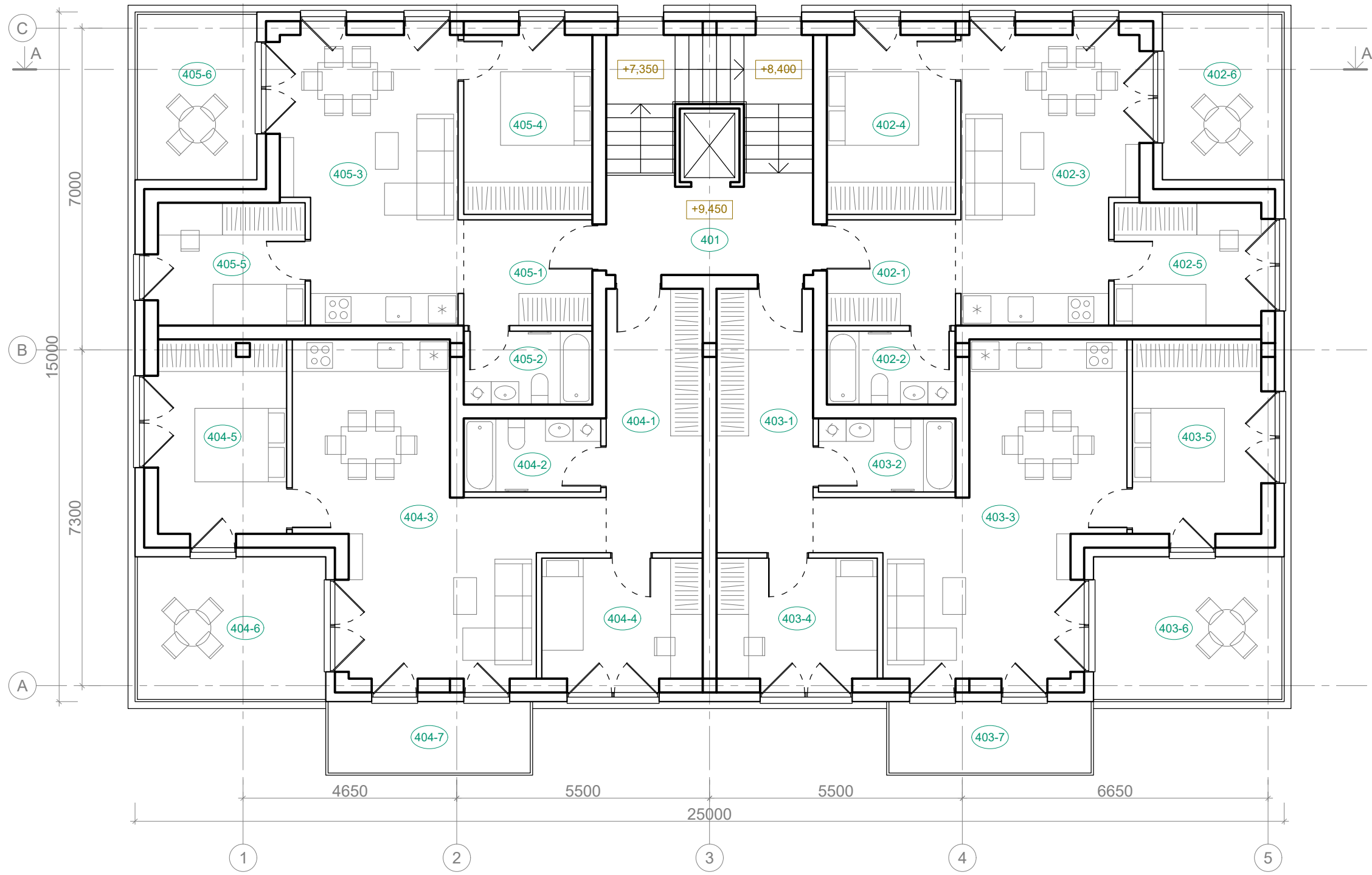

PATALPŲ EKSPLIKACIJA:

Nr.	Patalpa	Plotas, m ²
401	Laiptinė	9,54
402	Trijų kambarių butas	53,22
	402-1 Koridorius	6,44
	402-2 Vonia	4,48
	402-3 Gyv. kambarys ir virtuvė	22,84
	402-4 Miegamasis	10,92
	402-5 Miegamasis	8,54
	402-6 Terasa	9,36
403	Trijų kambarių butas	68,50
	403-1 Koridorius	12,05
	403-2 Vonia	4,77
	403-3 Gyv. kambarys ir virtuvė	30,67
	403-4 Miegamasis	9,17
	403-5 Miegamasis	11,84
	403-6 Terasa	12,71
	403-7 Neįstiklintas balkonas	6,82
404	Trijų kambarių butas	68,50
	404-1 Koridorius	12,05
	404-2 Vonia	4,77
	404-3 Gyv. kambarys ir virtuvė	30,67
	404-4 Miegamasis	9,17
	404-5 Miegamasis	11,84
	404-6 Terasa	12,71
	404-7 Neįstiklintas balkonas	6,82
405	Trijų kambarių butas	53,22
	405-1 Koridorius	6,44
	405-2 Vonia	4,48
	405-3 Gyv. kambarys ir virtuvė	22,84
	405-4 Miegamasis	10,92
	405-5 Miegamasis	8,54
	405-6 Terasa	9,36
VISO (butų):		243,44
VISO (aukšto):		252,98
VISO (pastato):		1134,26

SITUACIJOS SCHEMA:

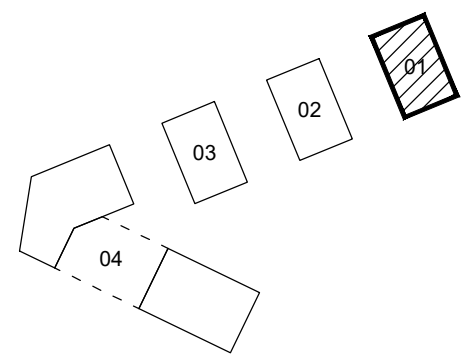

- PASTABOS:
1. Projektuojamo pastato nulinė altitudė 0,00 = 18,80m. Ji bus tikslinama techniniame projekte.
 2. Matmenys duoti milimetrais, altitudės - metrais.
 3. Planuose rodomas principinis baldų ir įrangos išdėstymas.

0	2020-10	Viešinimui ir specialiosioms sąlygoms gauti
Laida	Išleidimo data	Laidos statusas, keitimo priežastis (jei taikoma)

Kval. patv. dok. Nr.			Turgaus a. 27, Klaipėda 8 46 312458 info@uparchitektai.lt		Statinio projekto pavadinimas Gyvenamosios paskirties (daugiabučių) pastatų statybos, pastato - sandėlio rekonstravimo, keičiant paskirtį į gyvenamąją, pastatų - garažo, sandėlio ir buitinio pastato griovimo Martyno Jankaus g. 8, Klaipėdos m. projektas	
	A 473	PV	Snieguolė Stripinienė		Statinio numeris ir pavadinimas, dokumento pavadinimas	
018681	ARCH	Miglė Paužaitė		01 gyvenamosios paskirties (daugiabutis) pastatas		
				Ketvirto aukšto planas, M 1:100		Laida
				Statytojas (užsakovas) UAB "Labrenčiškės investicija"		Dokumento žymuo
				2020-03-10 - 01 - PP_B - 05		Lapas
						Lapų
						1
						1



SITUACIJOS SCHEMA:

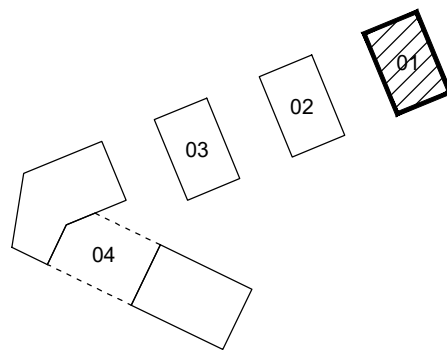

PASTABOS:

1. Projektuojamo pastato nulinė altitudė 0,00 = 18,80m. Ji bus tikslinama techniniame projekte.
2. Matmenys duoti milimetrais, altitudės - metrais.

0	2020-10	Viešinimui ir specialiosioms sąlygoms gauti		
Laida	Išleidimo data	Laidos statusas, keitimo priežastis (jei taikoma)		
Kval. patv. dok. Nr.			Turgaus a. 27, Klaipėda 8 46 312458 info@uparchitektai.lt	
A 473	PV	Snieguolė Stripinienė		Statinio projekto pavadinimas Gyvenamosios paskirties (daugiabučių) pastatų statybos, pastato - sandėlio rekonstravimo, keičiant paskirtį į gyvenamąją, pastatų - garažo, sandėlio ir buitinio pastato griovimo Martyno Jankaus g. 8, Klaipėdos m. projektas
018681	ARCH	Miglė Paužaitė		
LT	Statytojas (užsakovas) UAB "Labrenčiškės investicija"		Statinio numeris ir pavadinimas, dokumento pavadinimas 01 gyvenamosios paskirties (daugiabutis) pastatas Pjūvis A-A, M 1:200	Laida
			Dokumento žymuo 2020-03-10 - 01 - PP_B - 06	Lapas 1
				Lapų 1



PASTABOS:
 1. Projektuojamo pastato nulinė altitudė 0,00 = 18,80m. Ji bus tikslinama techniniame projekte.
 2. Matmenys duoti milimetrais, altitudės - metrais.

SITUACIJOS SCHEMA:

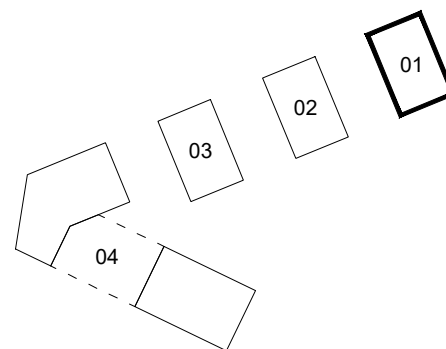

Žymėjimas	Pavadinimas	Medžiaga	Spalva
	Sienos	Tinkas	Dramblio kaulo
	Sienos	Metaldas	Pilka
	Sienos	Klinkerio plytelės	Rusva
	Sienos	Medis	Natūralaus medžio
	Cokolis	Tinkas	Pilka

0	2020-10	Viešinimui ir specialiosioms sąlygoms gauti
Laida	Išleidimo data	Laidos statusas, keitimo priežastis (jei taikoma)

Kval. patv. dok. Nr.			Turgaus a. 27, Klaipėda 8 46 312458 info@uparchitektai.lt		Statinio projekto pavadinimas Gyvenamosios paskirties (daugiabučių) pastatų statybos, pastato - sandėlio rekonstravimo, keičiant paskirtį į gyvenamąją, pastatų - garažo, sandėlio ir buitinio pastato griovimo Martyno Jankaus g. 8, Klaipėdos m. projektas	
	A 473	PV	Snieguolė Stripinienė		Statinio numeris ir pavadinimas, dokumento pavadinimas 01 gyvenamosios paskirties (daugiabutis) pastatas Fasadai, M 1:200	
018681	ARCH	Miglė Paužaitė			Laida	0
LT	Statytojas (užsakovas) UAB "Labrenčiškės investicija"			Dokumento žymuo 2020-03-10 - 01 - PP_B - 07		Lapas 1
					Lapų	1



C
A

B

A

7000

15000

7300

4650

5500

23000

5500

6650

1

2

3

4

5

SITUACIJOS SCHEMA:

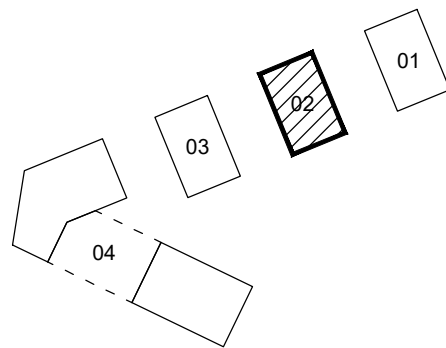

PASTABOS:

1. Projektuojamo pastato nulinė altitudė 0,00 = 19,20m. Ji bus tikslinama techniniame projekte.
2. Matmenys duoti milimetrais, altitudės - metrais.
3. Planuose rodomas principinis baldų ir įrangos išdėstymas.

PATALPŲ EKSPLIKACIJA:

Nr.	Patalpa	Plotas, m ²
101	Tambūras	5,22
102	Laiptinė	15,70
103	Dviejų kambarių butas	39,65
	103-1 Koridorius	5,11
	103-2 Vonia	4,48
	103-3 Gyv. kambarys ir virtuvė	19,14
	103-4 Miegamasis	10,92
104	Dviejų kambarių butas	43,81
	104-1 Koridorius	7,42
	104-2 Vonia	4,48
	104-3 Gyv. kambarys ir virtuvė	20,88
	104-4 Miegamasis	11,03
105	Dviejų kambarių butas	49,06
	105-1 Koridorius	10,12
	105-2 Vonia	4,77
	105-3 Gyv. kambarys ir virtuvė	23,14
	105-4 Miegamasis	11,03
106	Paslaugų paskirties patalpos	67,31
	106-1 Kabinetas	31,23
	106-2 Pasitarimų patalpa	21,44
	106-3 Tualetas	4,77
	106-4 Virtuvėlė	5,46
	106-5 Sandėliukas	4,41
107	Administracinės paskirties patalpos	51,55
	107-1 Kabinetas	29,39
	107-2 Pasitarimų patalpa	10,40
	107-3 Virtuvėlė	7,28
	107-4 Tualetas	4,48
VISO (butų):		132,52
VISO (administracinės paskirties patalpų):		118,86
VISO (aukšto):		272,30

0	2020-10	Viešinimui ir specialiosioms sąlygoms gauti
Laida	Išleidimo data	Laidos statusas, keitimo priežastis (jei taikoma)

Kval. patv. dok. Nr.			Turgaus a. 27, Klaipėda 8 46 312458 info@uparchitektai.lt		Statinio projekto pavadinimas Gyvenamosios paskirties (daugiabučių) pastatų statybos, pastato - sandėlio rekonstravimo, keičiant paskirtį į gyvenamąją, pastatų - garažo, sandėlio ir buitinio pastato griovimo Martyno Jankaus g. 8, Klaipėdos m. projektas	
	A 473	PV	Snieguolė Stripinienė		Statinio numeris ir pavadinimas, dokumento pavadinimas	
018681	ARCH	Miglė Paužaitė		02 gyvenamosios paskirties (daugiabutis) pastatas Pirmo aukšto planas, M 1:100		Laida 0
LT	Statytojas (užsakovas) UAB "Labrenčiškės investicija"		Dokumentų žymuo 2020-03-10 - 02 - PP_B - 08		Lapas 1	Lapų 1

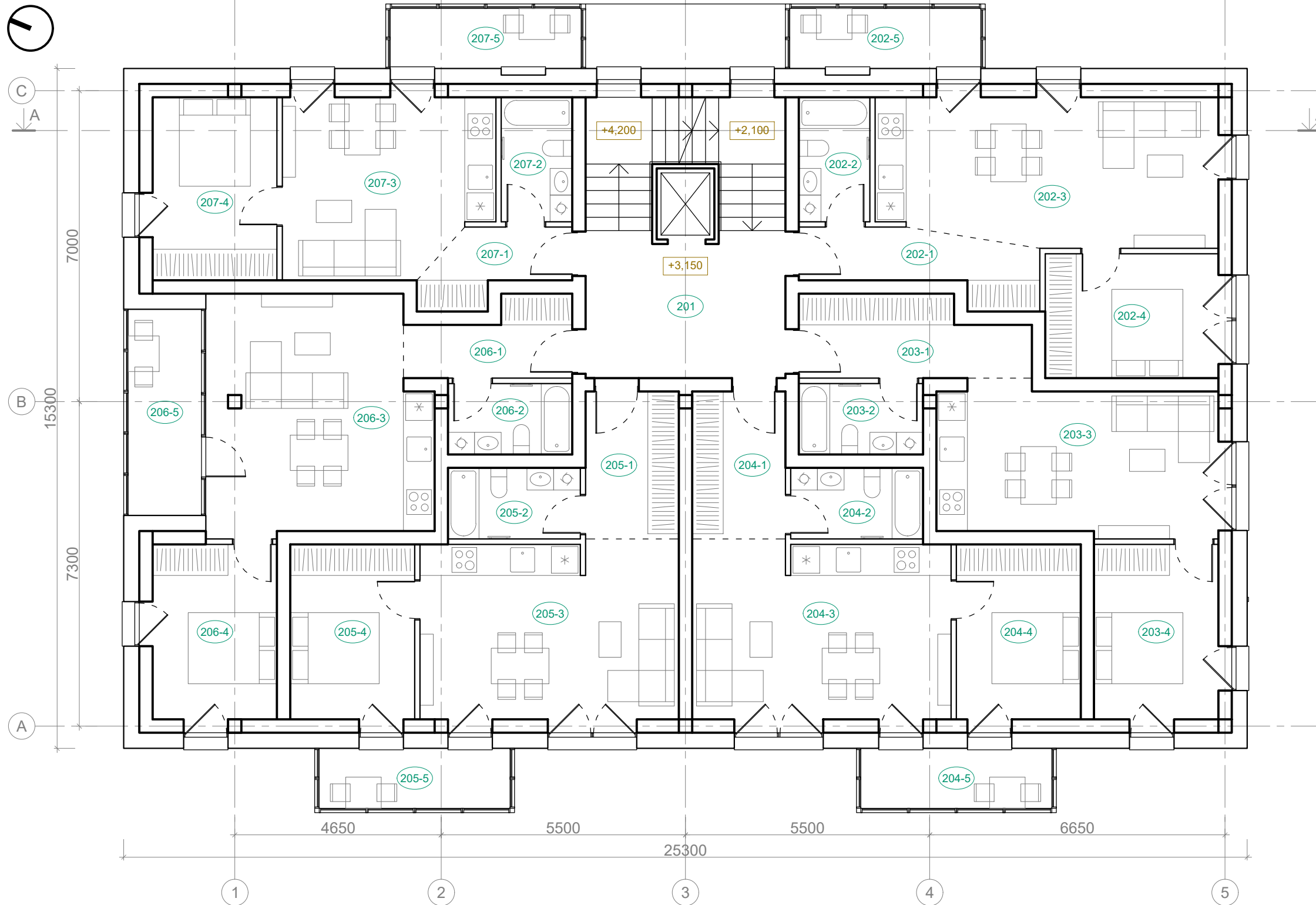

PATALPŲ EKSPLIKACIJA:

Nr.	Patalpa	Plotas, m ²
201	Laiptinė	14,49
202	Dviejų kambarių butas	53,28
	202-1 Koridorius	6,93
	202-2 Vonia	4,48
	202-3 Gyv. kambarys ir virtuvė	25,14
	202-4 Miegamasis	10,92
	202-5 Įstiklintas balkonas	5,81
203	Dviejų kambarių butas	45,14
	203-1 Koridorius	8,75
	203-2 Vonia	4,48
	203-3 Gyv. kambarys ir virtuvė	20,88
	203-4 Miegamasis	11,03
204	Dviejų kambarių butas	51,72
	204-1 Koridorius	6,97
	204-2 Vonia	4,77
	204-3 Gyv. kambarys ir virtuvė	23,14
	204-4 Miegamasis	11,03
	204-5 Įstiklintas balkonas	5,81
205	Dviejų kambarių butas	51,72
	205-1 Koridorius	6,97
	205-2 Vonia	4,77
	205-3 Gyv. kambarys ir virtuvė	23,14
	205-4 Miegamasis	11,03
	205-5 Įstiklintas balkonas	5,81
206	Dviejų kambarių butas	55,01
	206-1 Koridorius	5,68
	206-2 Vonia	4,48
	206-3 Gyv. kambarys ir virtuvė	26,16
	206-4 Miegamasis	11,03
	206-5 Lodžija	7,66
207	Dviejų kambarių butas	38,95
	207-1 Koridorius	4,67
	207-2 Vonia	4,48
	207-3 Gyv. kambarys ir virtuvė	18,25
	207-4 Miegamasis	11,54
	207-5 Įstiklintas balkonas	5,81
VISO (butų):		301,62
VISO (aukšto):		316,11

SITUACIJOS SCHEMA:

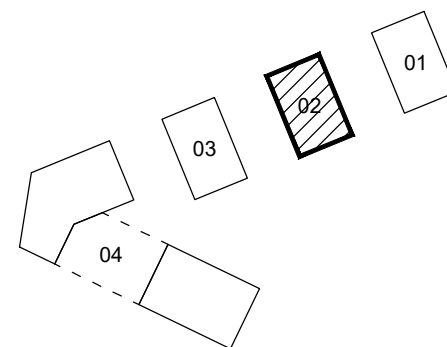

PASTABOS:

1. Projektuojamo pastato nulinė altitudė 0,00 = 19,20m. Ji bus tikslinama techniniame projekte.
2. Matmenys duoti milimetrais, altitudės - metrais.
3. Planuose rodomas principinis baldų ir įrangos išdėstymas.

0	2020-10	Viešinimui ir specialiosioms sąlygoms gauti	
Laida	Išleidimo data	Laidos statusas, keitimo priežastis (jei taikoma)	
Kval. patv. dok. Nr.	uostamiesčio projektas	Turgaus a. 27, Klaipėda 8 46 312458 info@uparchitektai.lt	Statinio projekto pavadinimas Gyvenamosios paskirties (daugiabučių) pastatų statybos, pastato - sandėlio rekonstravimo, keičiant paskirtį į gyvenamąją, pastatų - garažo, sandėlio ir buitinio pastato griovimo Martyno Jankaus g. 8, Klaipėdos m. projektas
A 473	PV	Snieguolė Stripinienė	Statinio numeris ir pavadinimas, dokumento pavadinimas
018681	ARCH	Miglė Paužaitė	02 gyvenamosios paskirties (daugiabutis) pastatas Antro aukšto planas, M 1:100
LT	Statytojas (užsakovas)	UAB "Labrenčiškės investicija"	Dokumento žymuo 2020-03-10 - 02 - PP_B - 09
			Lapas Lapų
			1 1

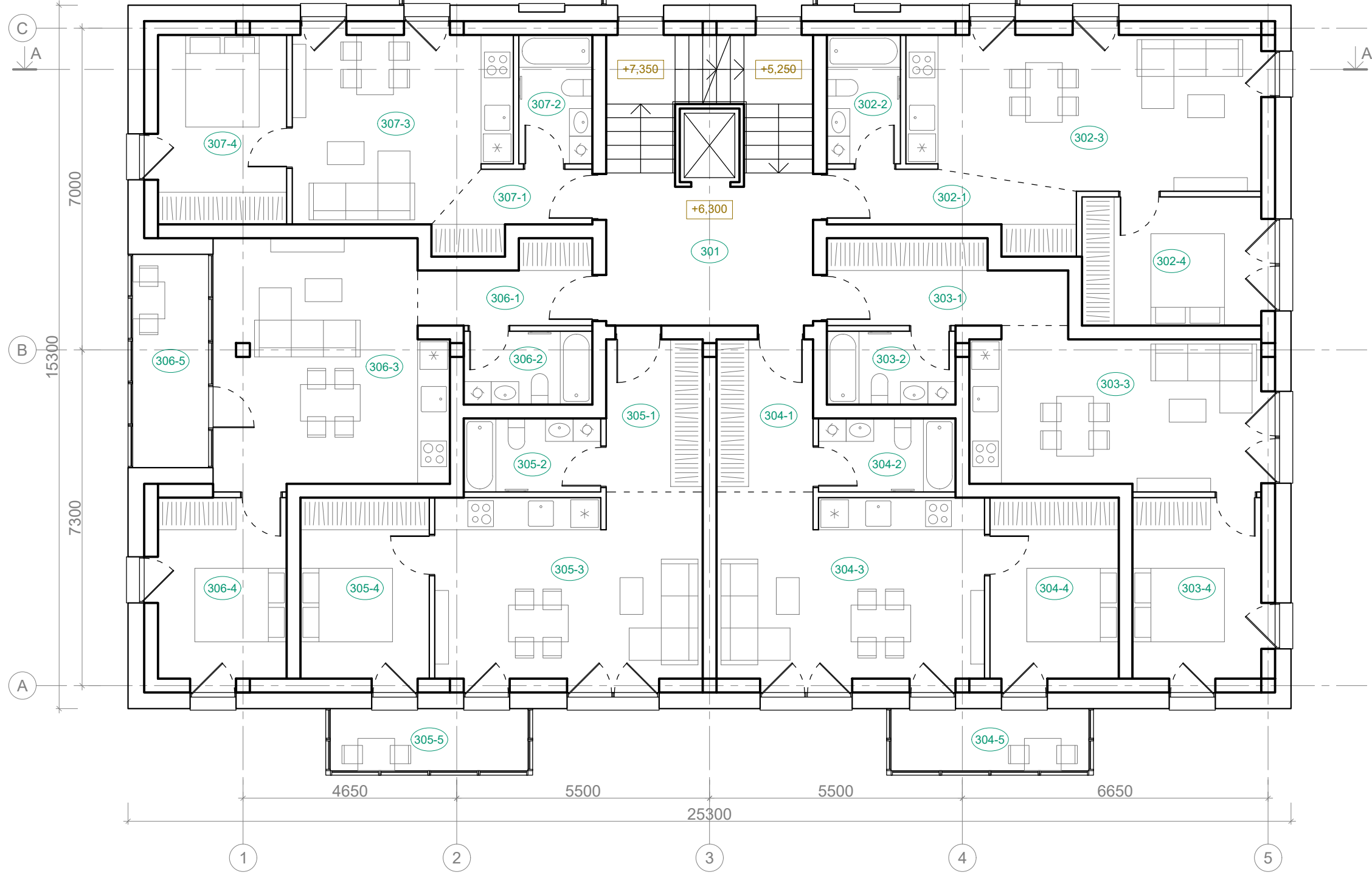

PATALPŲ EKSPLIKACIJA:

Nr.	Patalpa	Plotas, m ²
301	Laiptinė	14,49
302	Dviejų kambarių butas	53,28
	302-1 Koridorius	6,93
	302-2 Vonia	4,48
	302-3 Gyv. kambarys ir virtuvė	25,14
	302-4 Miegamasis	10,92
	302-5 Įstiklintas balkonas	5,81
303	Dviejų kambarių butas	45,14
	303-1 Koridorius	8,75
	303-2 Vonia	4,48
	303-3 Gyv. kambarys ir virtuvė	20,88
	303-4 Miegamasis	11,03
304	Dviejų kambarių butas	51,72
	304-1 Koridorius	6,97
	304-2 Vonia	4,77
	304-3 Gyv. kambarys ir virtuvė	23,14
	304-4 Miegamasis	11,03
	304-5 Įstiklintas balkonas	5,81
305	Dviejų kambarių butas	51,72
	305-1 Koridorius	6,97
	305-2 Vonia	4,77
	305-3 Gyv. kambarys ir virtuvė	23,14
	305-4 Miegamasis	11,03
	305-5 Įstiklintas balkonas	5,81
306	Dviejų kambarių butas	55,01
	306-1 Koridorius	5,68
	306-2 Vonia	4,48
	306-3 Gyv. kambarys ir virtuvė	26,16
	306-4 Miegamasis	11,03
	306-5 Lodžija	7,66
307	Dviejų kambarių butas	44,75
	307-1 Koridorius	4,67
	307-2 Vonia	4,48
	307-3 Gyv. kambarys ir virtuvė	18,25
	307-4 Miegamasis	11,54
	307-5 Įstiklintas balkonas	5,81
VISO (butų):		301,62
VISO (aukšto):		316,11

SITUACIJOS SCHEMA:

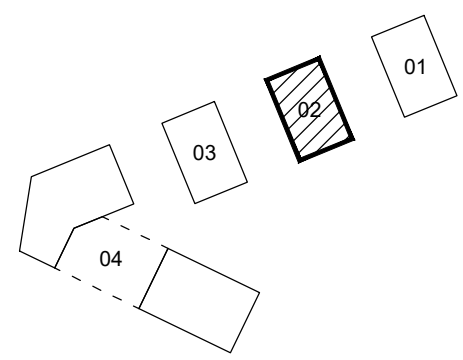

PASTABOS:

1. Projektuojamo pastato nulinė altitudė 0,00 = 19,20m. Ji bus tikslinama techniniame projekte.
2. Matmenys duoti milimetrais, altitudės - metrais.
3. Planuose rodomas principinis baldų ir įrangos išdėstymas.

0	2020-10	Viešinimui ir specialiosioms sąlygoms gauti
Laida	Išleidimo data	Laidos statusas, keitimo priežastis (jei taikoma)

Kval. patv. dok. Nr.			Turgaus a. 27, Klaipėda 8 46 312458 info@uparchitektai.lt		Statinio projekto pavadinimas Gyvenamosios paskirties (daugiabučių) pastatų statybos, pastato - sandėlio rekonstravimo, keičiant paskirtį į gyvenamąją, pastatų - garažo, sandėlio ir buitinio pastato griovimo Martyno Jankaus g. 8, Klaipėdos m. projektas	
	A 473	PV	Snieguolė Stripinienė		Statinio numeris ir pavadinimas, dokumento pavadinimas 02 gyvenamosios paskirties (daugiabutis) pastatas Trečio aukšto planas, M 1:100	
018681	ARCH	Miglė Paužaitė			Laida	0
LT	Statytojas (užsakovas)		Dokumento žymuo		Lapas	Lapų
	UAB "Labrenčiškės investicija"		2020-03-10 - 02 - PP_B - 10		1	1



C
A

B

A

7000

15000

7300

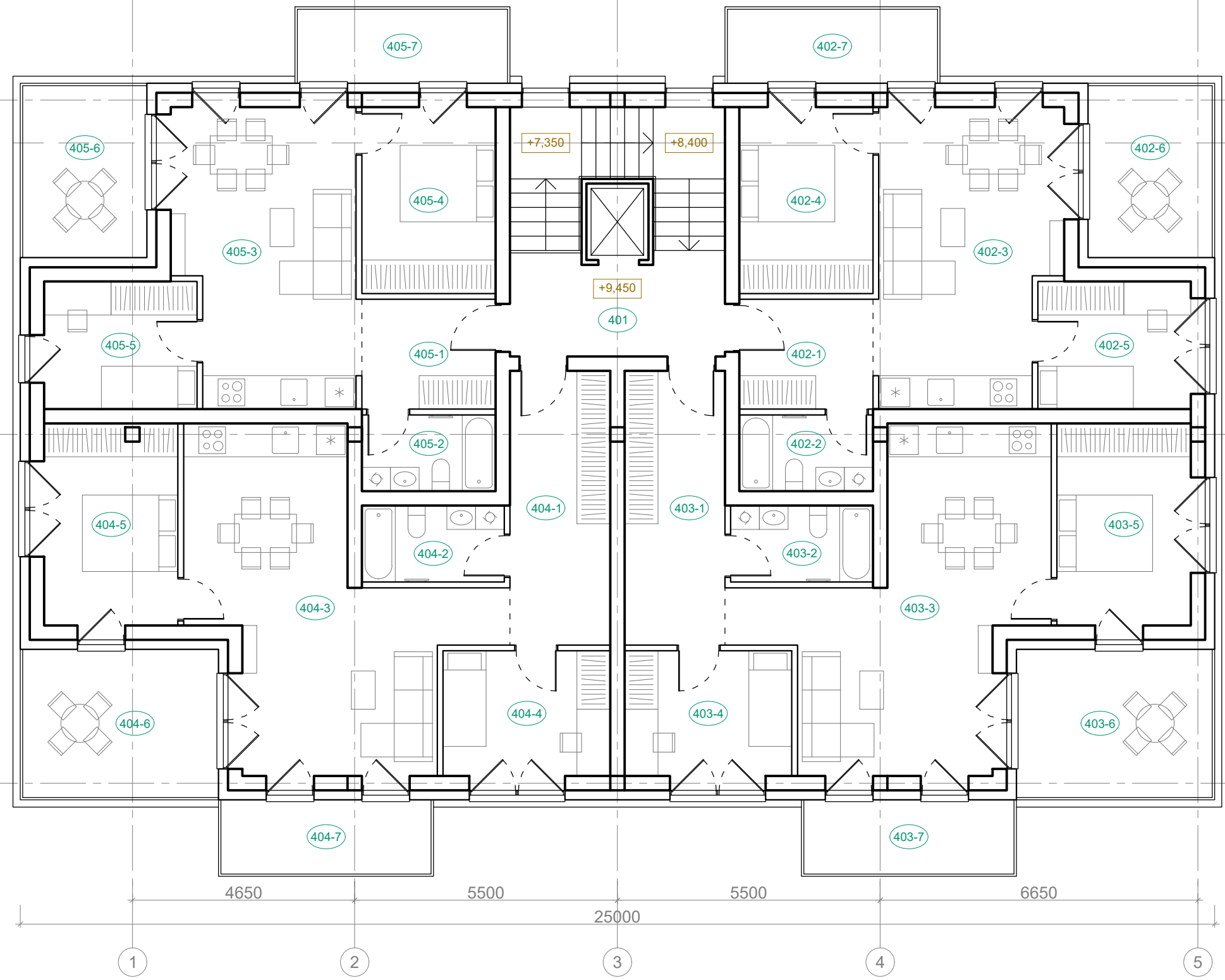

PATALPŲ EKSPLIKACIJA:

Nr.	Patalpa	Plotas, m ²
401	Laiptinė	9,54
402	Trijų kambarių butas	53,22
	402-1 Koridorius	6,44
	402-2 Vonia	4,48
	402-3 Gyv. kambarys ir virtuvė	22,84
	402-4 Miegamasis	10,92
	402-5 Miegamasis	8,54
	402-6 Terasa	9,36
	402-7 Neįstiklintas balkonas	6,82
403	Trijų kambarių butas	68,50
	403-1 Koridorius	12,05
	403-2 Vonia	4,77
	403-3 Gyv. kambarys ir virtuvė	30,67
	403-4 Miegamasis	9,17
	403-5 Miegamasis	11,84
	403-6 Terasa	12,71
	403-7 Neįstiklintas balkonas	6,82
404	Trijų kambarių butas	68,50
	404-1 Koridorius	12,05
	404-2 Vonia	4,77
	404-3 Gyv. kambarys ir virtuvė	30,67
	404-4 Miegamasis	9,17
	404-5 Miegamasis	11,84
	404-6 Terasa	12,71
	404-7 Neįstiklintas balkonas	6,82
405	Trijų kambarių butas	53,22
	405-1 Koridorius	6,44
	405-2 Vonia	4,48
	405-3 Gyv. kambarys ir virtuvė	22,84
	405-4 Miegamasis	10,92
	405-5 Miegamasis	8,54
	405-6 Terasa	9,36
	405-7 Neįstiklintas balkonas	6,82
VISO (butų):		243,44
VISO (aukšto):		252,98
VISO (pastato):		1157,50

SITUACIJOS SCHEMA:

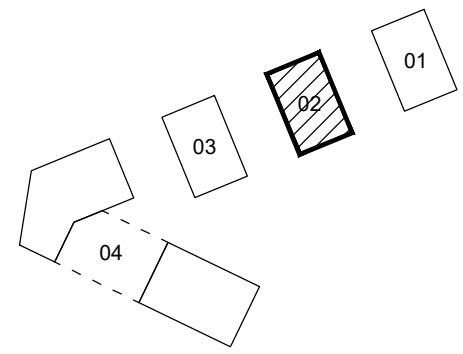

PASTABOS:

1. Projektuojamo pastato nulinė altitudė 0,00 = 19,20m. Ji bus tikslinama techniniame projekte.
2. Matmenys duoti milimetrais, altitudės - metrais.
3. Planuose rodomas principinis baldų ir įrangos išdėstymas.

0	2020-10	Viešinimui ir specialiosioms sąlygoms gauti
Laida	Išleidimo data	Laidos statusas, keitimo priežastis (jei taikoma)

Kval. patv. dok. Nr.			Turgaus a. 27, Klaipėda 8 46 312458 info@uparchitektai.lt		Statinio projekto pavadinimas Gyvenamosios paskirties (daugiabučių) pastatų statybos, pastato - sandėlio rekonstravimo, keičiant paskirtį į gyvenamąją, pastatų - garažo, sandėlio ir buitinio pastato griovimo Martyno Jankaus g. 8, Klaipėdos m. projektas	
	A 473	PV	Snieguolė Stripinienė		Statinio numeris ir pavadinimas, dokumento pavadinimas	
018681	ARCH	Miglė Paužaitė		02 gyvenamosios paskirties (daugiabutis) pastatas Ketvirto aukšto planas, M 1:100		Laida 0
LT	Statytojas (užsakovas) UAB "Labrenčiškės investicija"			Dokumento žymuo 2020-03-10 - 02 - PP_B - 11		Lapas 1
						Lapų 1



SITUACIJOS SCHEMA:

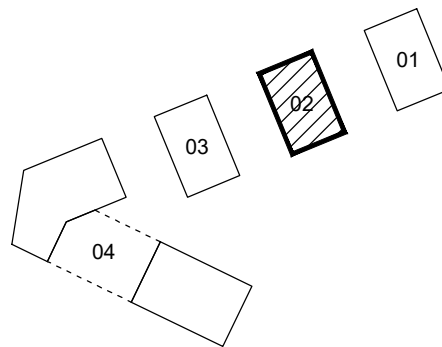

PASTABOS:

1. Projektuojamo pastato nulinė altitudė 0,00 = 19,20m. Ji bus tikslinama techniniame projekte.
2. Matmenys duoti milimetrais, altitudės - metrais.

0	2020-10	Viešinimui ir specialiosioms sąlygoms gauti		
Laida	Išleidimo data	Laidos statusas, keitimo priežastis (jei taikoma)		
Kval. patv. dok. Nr.			Turgaus a. 27, Klaipėda 8 46 312458 info@uparchitektai.lt	
A 473	PV	Snieguolė Stripinienė		Statinio projekto pavadinimas Gyvenamosios paskirties (daugiabučių) pastatų statybos, pastato - sandėlio rekonstravimo, keičiant paskirtį į gyvenamąją, pastatų - garažo, sandėlio ir buitinio pastato griovimo Martyno Jankaus g. 8, Klaipėdos m. projektas
018681	ARCH	Miglė Paužaitė		
LT	Statytojas (užsakovas) UAB "Labrenčiškės investicija"		Statinio numeris ir pavadinimas, dokumento pavadinimas 02 gyvenamosios paskirties (daugiabutis) pastatas Pjūvis A-A, M 1:200	Laida
			Dokumento žymuo 2020-03-10 - 02 - PP_B - 12	Lapas 1
				Lapų 1



PASTABOS:
 1. Projektuojamo pastato nulinė altitudė 0,00 = 19,20m. Ji bus tikslinama techniniame projekte.
 2. Matmenys duoti milimetrais, altitudės - metrais.

SITUACIJOS SCHEMA:

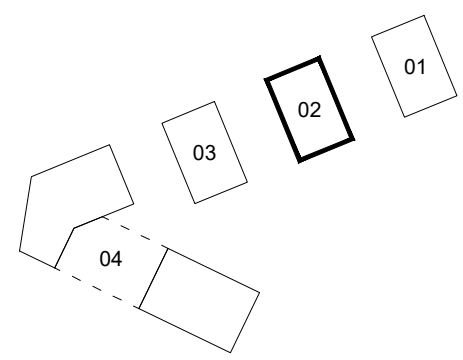

Žymėjimas	Pavadinimas	Medžiaga	Spalva
	Sienos	Tinkas	Dramblio kaulo
	Sienos	Metalas	Pilka
	Sienos	Klinkerio plytelės	Rusva
	Sienos	Medis	Natūralaus medžio
	Cokolis	Tinkas	Pilka

0	2020-10	Viešinimui ir specialiosioms sąlygoms gauti
Laida	Išleidimo data	Laidos statusas, keitimo priežastis (jei taikoma)

Kval. patv. dok. Nr.			Turgaus a. 27, Klaipėda 8 46 312458 info@uparchitektai.lt		Statinio projekto pavadinimas Gyvenamosios paskirties (daugiabučių) pastatų statybos, pastato - sandėlio rekonstravimo, keičiant paskirtį į gyvenamąją, pastatų - garažo, sandėlio ir buitinio pastato griovimo Martyno Jankaus g. 8, Klaipėdos m. projektas	
	A 473	PV	Snieguolė Stripinienė		Statinio numeris ir pavadinimas, dokumento pavadinimas 02 gyvenamosios paskirties (daugiabutis) pastatas Fasadai, M 1:200	
018681	ARCH	Miglė Paužaitė			Laida	0
LT	Statytojas (užsakovas) UAB "Labrenčiškės investicija"			Dokumento žymuo 2020-03-10 - 02 - PP_B - 13		Lapas 1
					Lapų	1

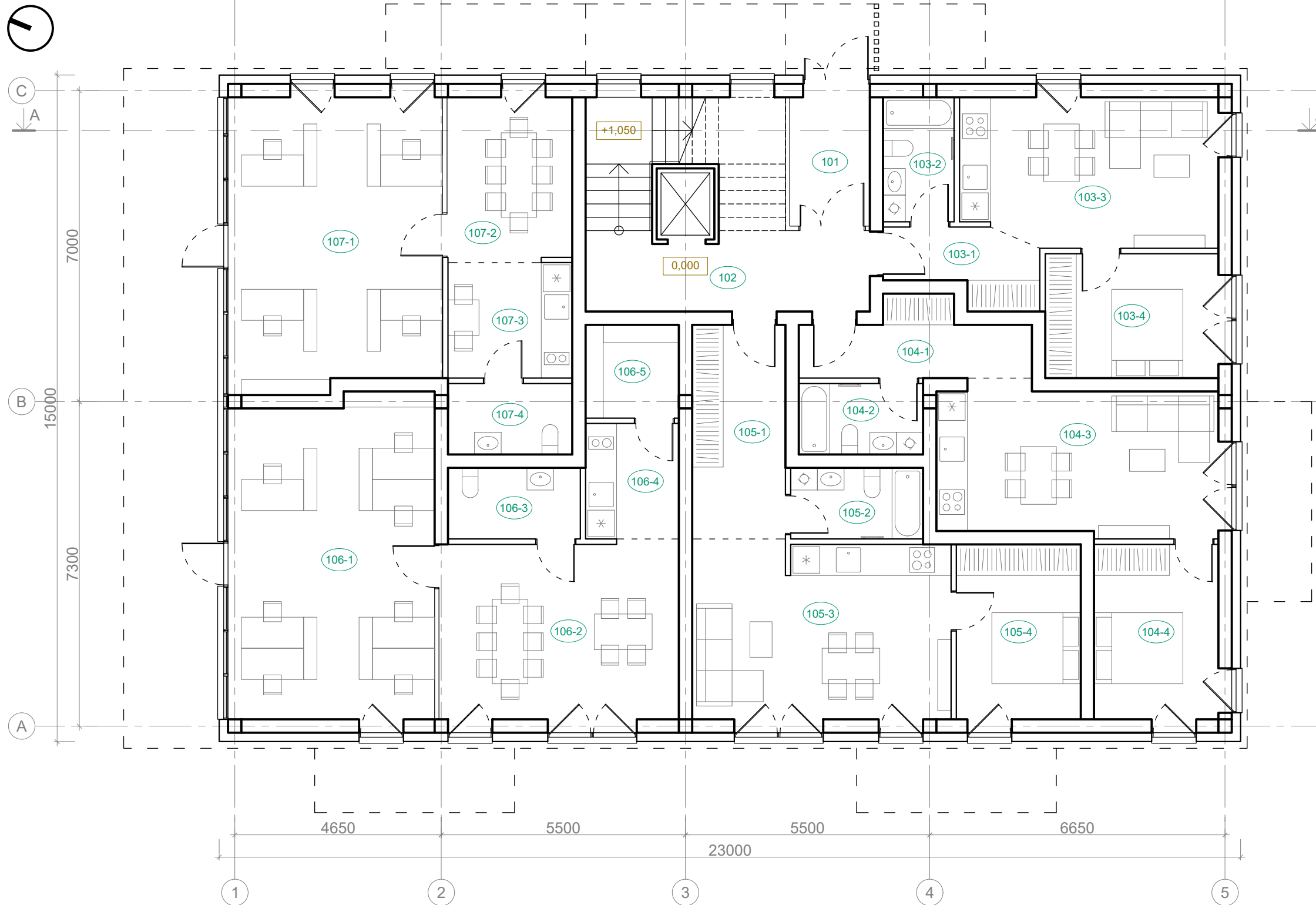

PATALPŲ EKSPLIKACIJA:

Nr.	Patalpa	Plotas, m ²
101	Tambūras	5,22
102	Laiptinė	15,70
103	Dviejų kambarių butas	39,65
	103-1 Koridorius	5,11
	103-2 Vonia	4,48
	103-3 Gyv. kambarys ir virtuvė	19,14
	103-4 Miegamasis	10,92
104	Dviejų kambarių butas	43,81
	104-1 Koridorius	7,42
	104-2 Vonia	4,48
	104-3 Gyv. kambarys ir virtuvė	20,88
	104-4 Miegamasis	11,03
105	Dviejų kambarių butas	49,06
	105-1 Koridorius	10,12
	105-2 Vonia	4,77
	105-3 Gyv. kambarys ir virtuvė	23,14
	105-4 Miegamasis	11,03
106	Paslaugų paskirties patalpos	67,31
	106-1 Kabinetas	31,23
	106-2 Pasitarimų patalpa	21,44
	106-3 Tualetas	4,77
	106-4 Virtuvėlė	5,46
	106-5 Sandėliukas	4,41
107	Administracinės paskirties patalpos	51,55
	107-1 Kabinetas	29,39
	107-2 Pasitarimų patalpa	10,40
	107-3 Virtuvėlė	7,28
	107-4 Tualetas	4,48
VISO (butų):		132,52
VISO (administracinės paskirties patalpų):		118,86
VISO (aukšto):		272,30

SITUACIJOS SCHEMA:

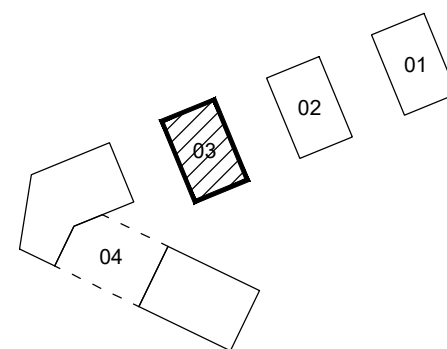

PASTABOS:

1. Projektuojamo pastato nulinė altitudė 0,00 = 19,60m. Ji bus tikslinama techniniame projekte.
2. Matmenys duoti milimetrais, altitudės - metrais.
3. Planuose rodomas principinis baldų ir įrangos išdėstymas.

0	2020-10	Viešinimui ir specialiosioms sąlygoms gauti
Laida	Išleidimo data	Laidos statusas, keitimo priežastis (jei taikoma)

Kval. patv. dok. Nr.			Turgaus a. 27, Klaipėda 8 46 312458 info@uparchitektai.lt		Statinio projekto pavadinimas Gyvenamosios paskirties (daugiabučių) pastatų statybos, pastato - sandėlio rekonstravimo, keičiant paskirtį į gyvenamąją, pastatų - garažo, sandėlio ir buitinio pastato griovimo Martyno Jankaus g. 8, Klaipėdos m. projektas	
	A 473	PV	Snieguolė Stripinienė		Statinio numeris ir pavadinimas, dokumento pavadinimas 03 gyvenamosios paskirties (daugiabutis) pastatas Pirmo aukšto planas, M 1:100	
018681	ARCH	Miglė Paužaitė			Laida	0
LT	Statytojas (užsakovas)		Dokumento žymuo		Lapas	Lapų
	UAB "Labrenčiškės investicija"		2020-03-10 - 03 - PP_B - 14		1	1



C
A

B

A

7000

15300

7300

4650

5500

25300

5500

6650

1

2

3

4

5

SITUACIJOS SCHEMA:

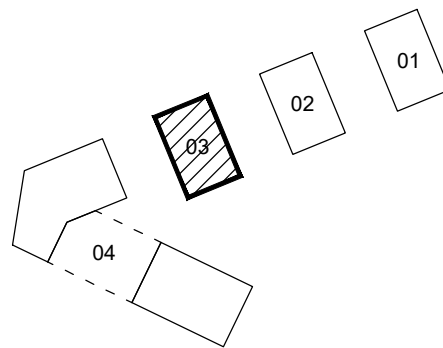

PASTABOS:

1. Projektuojamo pastato nulinė altitudė 0,00 = 19,60m. Ji bus tikslinama techniniame projekte.
2. Matmenys duoti milimetrais, altitudės - metrais.
3. Planuose rodomas principinis baldų ir įrangos išdėstymas.

PATALPŲ EKSPLIKACIJA:

Nr.	Patalpa	Plotas, m ²
201	Laiptinė	14,49
202	Dviejų kambarių butas	53,28
	202-1 Koridorius	6,93
	202-2 Vonia	4,48
	202-3 Gyv. kambarys ir virtuvė	25,14
	202-4 Miegamasis	10,92
	202-5 Įstiklintas balkonas	5,81
203	Dviejų kambarių butas	50,95
	203-1 Koridorius	8,75
	203-2 Vonia	4,48
	203-3 Gyv. kambarys ir virtuvė	20,88
	203-4 Miegamasis	11,03
	203-5 Įstiklintas balkonas	5,81
204	Dviejų kambarių butas	51,72
	204-1 Koridorius	6,97
	204-2 Vonia	4,77
	204-3 Gyv. kambarys ir virtuvė	23,14
	204-4 Miegamasis	11,03
	204-5 Įstiklintas balkonas	5,81
205	Dviejų kambarių butas	51,72
	205-1 Koridorius	6,97
	205-2 Vonia	4,77
	205-3 Gyv. kambarys ir virtuvė	23,14
	205-4 Miegamasis	11,03
	205-5 Įstiklintas balkonas	5,81
206	Dviejų kambarių butas	55,01
	206-1 Koridorius	5,68
	206-2 Vonia	4,48
	206-3 Gyv. kambarys ir virtuvė	26,16
	206-4 Miegamasis	11,03
	206-5 Lodžija	7,66
207	Dviejų kambarių butas	44,75
	207-1 Koridorius	4,67
	207-2 Vonia	4,48
	207-3 Gyv. kambarys ir virtuvė	18,25
	207-4 Miegamasis	11,54
	207-5 Įstiklintas balkonas	5,81
VISO (butų):		307,43
VISO (aukšto):		321,92

0	2020-10	Viešinimui ir specialiosioms sąlygoms gauti
Laida	Išleidimo data	Laidos statusas, keitimo priežastis (jei taikoma)

Kval. patv. dok. Nr.			Turgaus a. 27, Klaipėda 8 46 312458 info@uparchitektai.lt		Statinio projekto pavadinimas Gyvenamosios paskirties (daugiabučių) pastatų statybos, pastato - sandėlio rekonstravimo, keičiant paskirtį į gyvenamąją, pastatų - garažo, sandėlio ir buitinio pastato griovimo Martyno Jankaus g. 8, Klaipėdos m. projektas	
	A 473	PV	Snieguolė Stripinienė		Statinio numeris ir pavadinimas, dokumento pavadinimas	
018681	ARCH	Miglė Paužaitė		03 gyvenamosios paskirties (daugiabutis) pastatas Antro aukšto planas, M 1:100		Laida 0
LT	Statytojas (užsakovas) UAB "Labrenčiškės investicija"		Dokumento žymuo 2020-03-10 - 03 - PP_B - 15		Lapas 1	Lapų 1



C
A

B

A

7000

15300

7300

4650

5500

25300

5500

6650

1

2

3

4

5

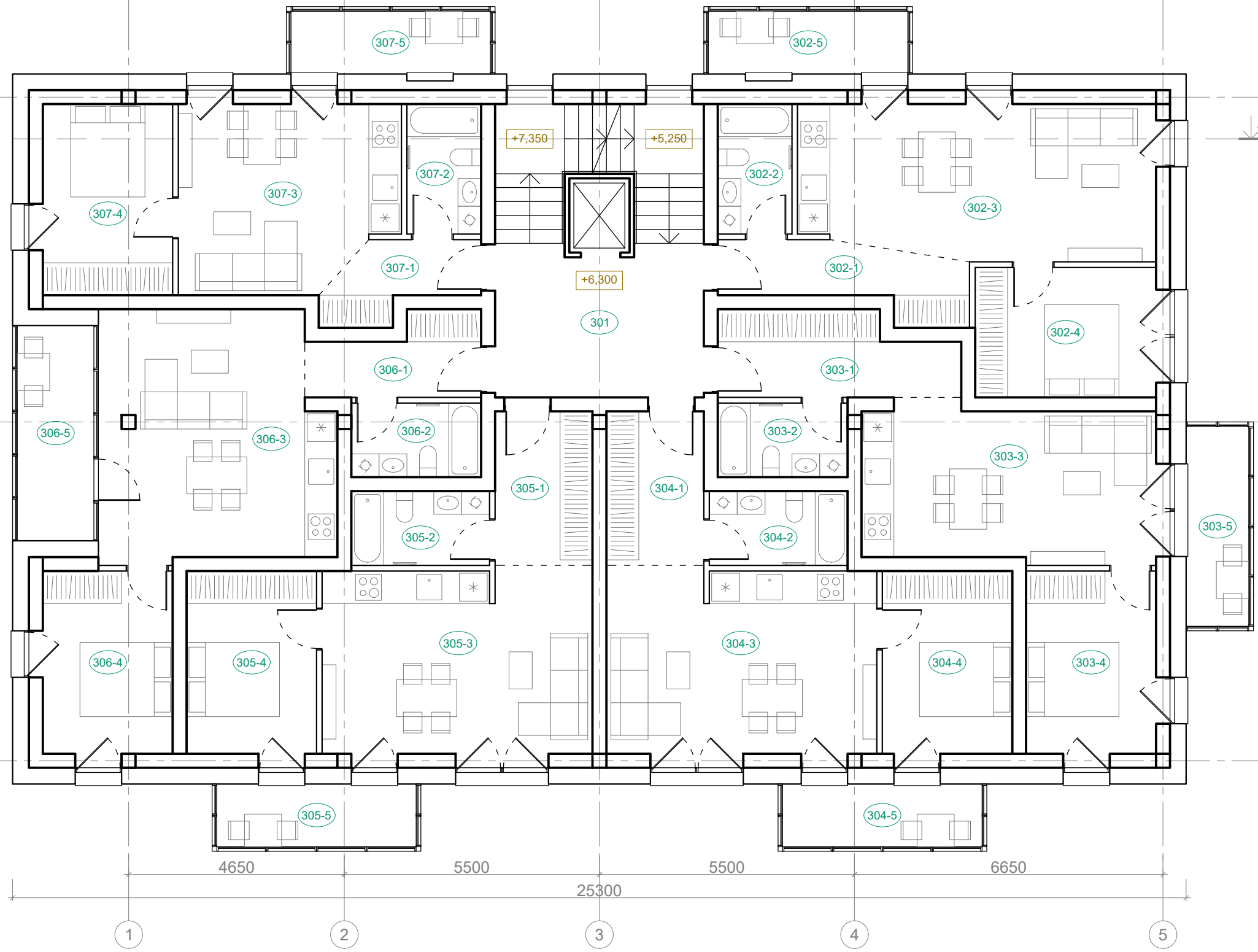

PATALPŲ EKSPLIKACIJA:

Nr.	Patalpa	Plotas, m ²
301	Laiptinė	14,49
302	Dviejų kambarių butas	53,28
	302-1 Koridorius	6,93
	302-2 Vonia	4,48
	302-3 Gyv. kambarys ir virtuvė	25,14
	302-4 Miegamasis	10,92
	302-5 Įstiklintas balkonas	5,81
303	Dviejų kambarių butas	50,95
	303-1 Koridorius	8,75
	303-2 Vonia	4,48
	303-3 Gyv. kambarys ir virtuvė	20,88
	303-4 Miegamasis	11,03
	303-5 Įstiklintas balkonas	5,81
304	Dviejų kambarių butas	51,72
	304-1 Koridorius	6,97
	304-2 Vonia	4,77
	304-3 Gyv. kambarys ir virtuvė	23,14
	304-4 Miegamasis	11,03
	304-5 Įstiklintas balkonas	5,81
305	Dviejų kambarių butas	51,72
	305-1 Koridorius	6,97
	305-2 Vonia	4,77
	305-3 Gyv. kambarys ir virtuvė	23,14
	305-4 Miegamasis	11,03
	305-5 Įstiklintas balkonas	5,81
306	Dviejų kambarių butas	55,01
	306-1 Koridorius	5,68
	306-2 Vonia	4,48
	306-3 Gyv. kambarys ir virtuvė	26,16
	306-4 Miegamasis	11,03
	306-5 Lodžija	7,66
307	Dviejų kambarių butas	44,75
	307-1 Koridorius	4,67
	307-2 Vonia	4,48
	307-3 Gyv. kambarys ir virtuvė	18,25
	307-4 Miegamasis	11,54
	307-5 Įstiklintas balkonas	5,81
VISO (butų):		307,43
VISO (aukšto):		321,92

SITUACIJOS SCHEMA:

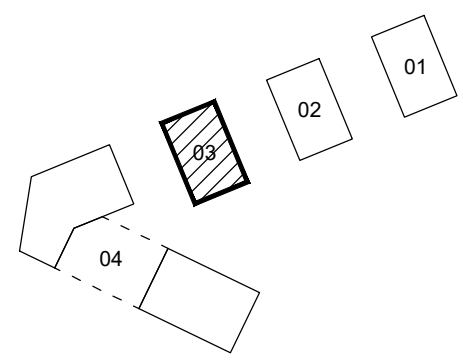

PASTABOS:

1. Projektuojamo pastato nulinė altitudė 0,00 = 19,60m. Ji bus tikslinama techniniame projekte.
2. Matmenys duoti milimetrais, altitudės - metrais.
3. Planuose rodomas principinis baldų ir įrangos išdėstymas.

0	2020-10	Viešinimui ir specialiosioms sąlygoms gauti
Laida	Išleidimo data	Laidos statusas, keitimo priežastis (jei taikoma)

Kval. patv. dok. Nr.			Turgaus a. 27, Klaipėda 8 46 312458 info@uparchitektai.lt		Statinio projekto pavadinimas Gyvenamosios paskirties (daugiabučių) pastatų statybos, pastato - sandėlio rekonstravimo, keičiant paskirtį į gyvenamąją, pastatų - garažo, sandėlio ir buitinio pastato griovimo Martyno Jankaus g. 8, Klaipėdos m. projektas	
	A 473	PV	Snieguolė Stripinienė		Statinio numeris ir pavadinimas, dokumento pavadinimas	
018681	ARCH	Miglė Paužaitė		03 gyvenamosios paskirties (daugiabutis) pastatas Trečio aukšto planas, M 1:100		Laida 0
LT	Statytojas (užsakovas) UAB "Labrenčiškės investicija"		Dokumento žymuo 2020-03-10 - 03 - PP_B - 16		Lapas 1	Lapų 1



C
A

B
15000

A
7300

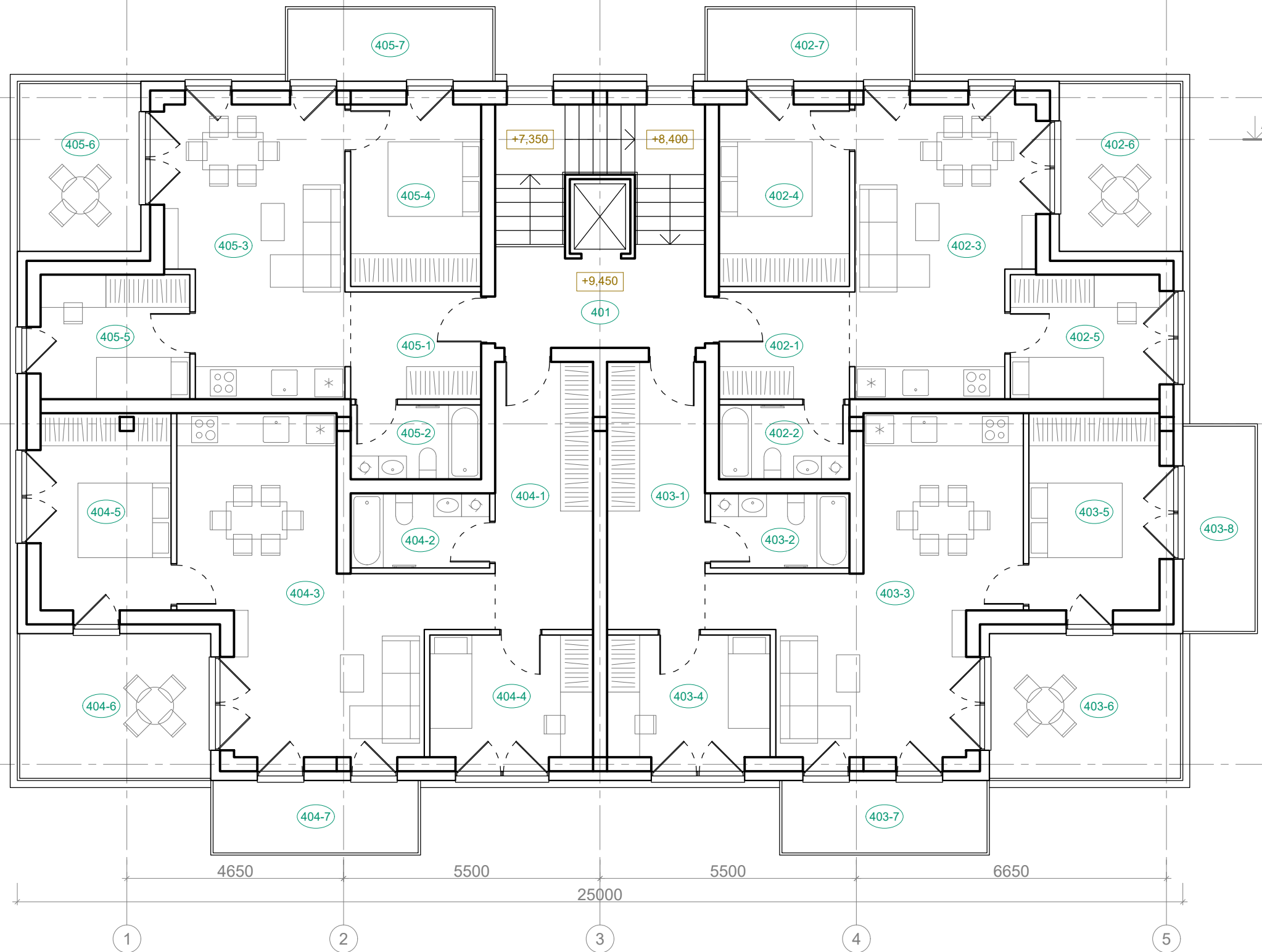

PATALPŲ EKSPLIKACIJA:

Nr.	Patalpa	Plotas, m ²
401	Laiptinė	9,54
402	Trijų kambarių butas	53,22
	402-1 Koridorius	6,44
	402-2 Vonia	4,48
	402-3 Gyv. kambarys ir virtuvė	22,84
	402-4 Miegamasis	10,92
	402-5 Miegamasis	8,54
	402-6 Terasa	9,36
	402-7 Neįstiklintas balkonas	6,82
403	Trijų kambarių butas	68,50
	403-1 Koridorius	12,05
	403-2 Vonia	4,77
	403-3 Gyv. kambarys ir virtuvė	30,67
	403-4 Miegamasis	9,17
	403-5 Miegamasis	11,84
	403-6 Terasa	12,71
	403-7 Neįstiklintas balkonas	6,82
	403-8 Neįstiklintas balkonas	6,82
404	Trijų kambarių butas	68,50
	404-1 Koridorius	12,05
	404-2 Vonia	4,77
	404-3 Gyv. kambarys ir virtuvė	30,67
	404-4 Miegamasis	9,17
	404-5 Miegamasis	11,84
	404-6 Terasa	12,71
	404-7 Neįstiklintas balkonas	6,82
405	Trijų kambarių butas	53,22
	405-1 Koridorius	6,44
	405-2 Vonia	4,48
	405-3 Gyv. kambarys ir virtuvė	22,84
	405-4 Miegamasis	10,92
	405-5 Miegamasis	8,54
	405-6 Terasa	9,36
	405-7 Neįstiklintas balkonas	6,82
VISO (butų):		243,44
VISO (aukšto):		252,98
VISO (pastato):		1169,12

SITUACIJOS SCHEMA:

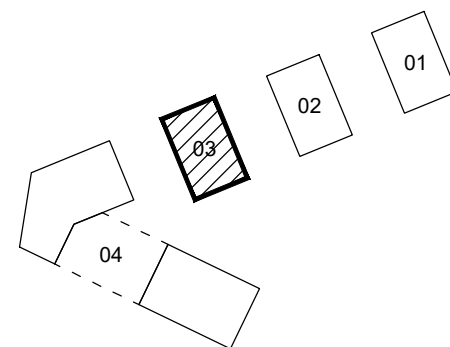

PASTABOS:

1. Projektuojamo pastato nulinė altitudė 0,00 = 19,60m. Ji bus tikslinama techniniame projekte.
2. Matmenys duoti milimetrais, altitudės - metrais.
3. Planuose rodomas principinis baldų ir įrangos išdėstymas.

0	2020-10	Viešinimui ir specialiosioms sąlygoms gauti
Laida	Išleidimo data	Laidos statusas, keitimo priežastis (jei taikoma)

Kval. patv. dok. Nr.			Turgaus a. 27, Klaipėda 8 46 312458 info@uparchitektai.lt		Statinio projekto pavadinimas Gyvenamosios paskirties (daugiabučių) pastatų statybos, pastato - sandėlio rekonstravimo, keičiant paskirtį į gyvenamąją, pastatų - garažo, sandėlio ir buitinio pastato griovimo Martyno Jankaus g. 8, Klaipėdos m. projektas	
	A 473	PV	Snieguolė Stripinienė		Statinio numeris ir pavadinimas, dokumento pavadinimas	
018681	ARCH	Miglė Paužaitė		03 gyvenamosios paskirties (daugiabutis) pastatas Ketvirto aukšto planas, M 1:100		Laida 0
LT	Statytojas (užsakovas) UAB "Labrenčiškės investicija"		Dokumento žymuo 2020-03-10 - 03 - PP_B - 17		Lapas 1	Lapų 1



SITUACIJOS SCHEMA:

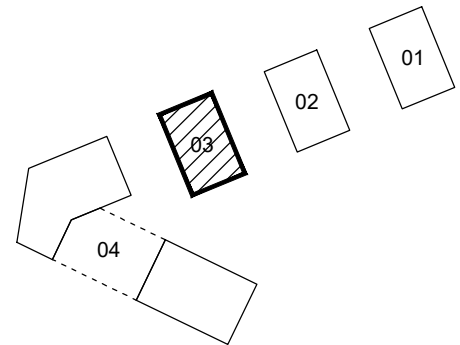

PASTABOS:

1. Projektuojamo pastato nulinė altitudė 0,00 = 19,60m. Ji bus tikslinama techniniame projekte.
2. Matmenys duoti milimetrais, altitudės - metrais.

0	2020-10	Viešinimui ir specialiosioms sąlygoms gauti		
Laida	Išleidimo data	Laidos statusas, keitimo priežastis (jei taikoma)		
Kval. patv. dok. Nr.			Turgaus a. 27, Klaipėda 8 46 312458 info@uparchitektai.lt	
A 473	PV	Snieguolė Stripinienė		Statinio projekto pavadinimas Gyvenamosios paskirties (daugiabučių) pastatų statybos, pastato - sandėlio rekonstravimo, keičiant paskirtį į gyvenamąją, pastatų - garažo, sandėlio ir buitinio pastato griovimo Martyno Jankaus g. 8, Klaipėdos m. projektas
018681	ARCH	Miglė Paužaitė		
LT	Statytojas (užsakovas) UAB "Labrenčiškės investicija"		Statinio numeris ir pavadinimas, dokumento pavadinimas 03 gyvenamosios paskirties (daugiabutis) pastatas Pjūvis A-A, M 1:200	Laida
			Dokumento žymuo 2020-03-10 - 03 - PP_B - 18	Lapas 1
				Lapų 1



PASTABOS:

1. Projektuojamo pastato nulinė altitudė 0,00 = 19,60m. Ji bus tikslinama techniniame projekte.
2. Matmenys duoti milimetrais, altitudės - metrais.

SITUACIJOS SCHEMA:

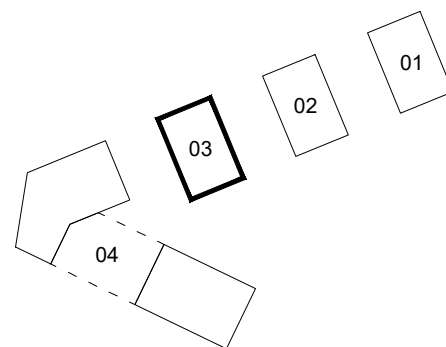

Žymėjimas	Pavadinimas	Medžiaga	Spalva
	Sienos	Tinkas	Dramblio kaulo
	Sienos	Metalas	Pilka
	Sienos	Klinkerio plytelės	Rusva
	Sienos	Medis	Natūralaus medžio
	Cokolis	Tinkas	Pilka

0	2020-10	Viešinimui ir specialiosioms sąlygoms gauti
Laida	Išleidimo data	Laidos statusas, keitimo priežastis (jei taikoma)

Kval. patv. dok. Nr.			Turgaus a. 27, Klaipėda 8 46 312458 info@uparchitektai.lt		Statinio projekto pavadinimas Gyvenamosios paskirties (daugiabučių) pastatų statybos, pastato - sandėlio rekonstravimo, keičiant paskirtį į gyvenamąją, pastatų - garažo, sandėlio ir buitinio pastato griovimo Martyno Jankaus g. 8, Klaipėdos m. projektas	
	A 473 018681	PV ARCH	Snieguolė Stripinienė Miglė Paužaitė		Statinio numeris ir pavadinimas, dokumento pavadinimas 03 gyvenamosios paskirties (daugiabutis) pastatas Fasadai, M 1:200	Laida 0
LT	Statytojas (užsakovas) UAB "Labrenčiškės investicija"		Dokumento žymuo 2020-03-10 - 03 - PP_B - 19		Lapas 1	Lapų 1



PATALPŲ EKSPLIKACIJA:

Nr.	Patalpa	Plotas, m ²
001	Automobilių stovėjimo aikštelė	868,46
002	Laiptinė	11,05
003	Dvirčių saugykla	56,52
004	Koridorius	17,82
005	Laiptinė	9,94
006	Koridorius	46,64
007	Sandėliukas	2,40
008	Sandėliukas	2,40
009	Sandėliukas	2,40
010	Sandėliukas	2,40
011	Sandėliukas	2,40
012	Sandėliukas	2,42
013	Sandėliukas	6,54
014	Sandėliukas	2,40
015	Sandėliukas	2,40
016	Sandėliukas	2,40
017	Sandėliukas	2,40
018	Sandėliukas	2,40
019	Sandėliukas	2,40
020	Sandėliukas	2,40
021	Sandėliukas	6,54
022	Sandėliukas	2,40
023	Sandėliukas	2,40
024	Sandėliukas	2,40
025	Sandėliukas	2,40
026	Sandėliukas	2,40
027	Sandėliukas	2,74
028	Sandėliukas	2,88
029	Sandėliukas	2,88
030	Sandėliukas	2,72
031	Sandėliukas	2,77
032	Sandėliukas	3,31
033	Sandėliukas	3,31
034	Sandėliukas	3,31
035	Sandėliukas	3,39
036	Sandėliukas	3,37
037	Sandėliukas	3,37
038	Sandėliukas	3,37
039	Sandėliukas	3,37
040	Koridorius	30,33
041	Sandėliukas	2,35
042	Sandėliukas	2,40
043	Sandėliukas	2,40
044	Sandėliukas	2,40
045	Sandėliukas	2,79
046	Sandėliukas	2,29
047	Sandėliukas	2,71
048	Sandėliukas	3,61
049	Sandėliukas	4,22
050	Sandėliukas	2,40
051	Sandėliukas	2,40
052	Sandėliukas	5,73
053	Sandėliukas	2,50
054	Sandėliukas	2,50
055	Sandėliukas	2,50
056	Sandėliukas	2,55
057	Sandėliukas	8,83
058	Sandėliukas	3,13
059	Sandėliukas	2,77
060	Sandėliukas	2,43
061	Sandėliukas	2,35
062	Sandėliukas	2,03
VISO (aukšto):		1203,11

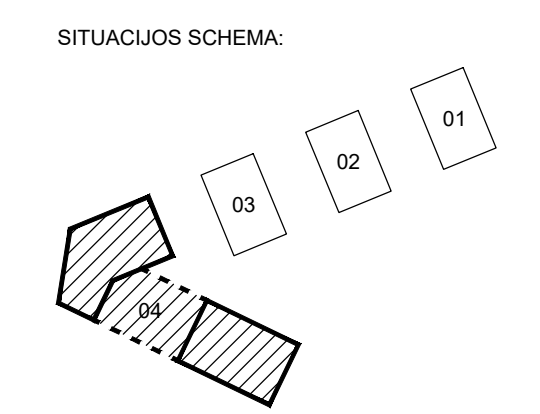

- PASTABOS:**
1. Projektuojamo pastato nulinė altitudė 0,00 = 21,60m. Ji bus tikslinama techniniame projekte.
 2. Matmenys duoti milimetrais, altitudės - metrais.
 3. Planuose rodomas principinis baldų ir įrangos išdėstymas.

0	2020-10	Viešinimui ir specialiosioms sąlygoms gauti
Laida	Išleidimo data	Laidos statusas, keitimo priežastis (jei taikoma)
Kval. patv. dok. Nr.	uostamiesčio projektas	Turgaus a. 27, Klaipėda 8 46 312458 info@uparchitektai.lt
A 473	PV	Snieguolė Stripinienė
018681	ARCH	Miglė Paužaitė
LT	Statytojas (užsakovas)	UAB "Labrenčiškės investicija"
Statinio projekto pavadinimas		Gyvenamosios paskirties (daugiabučių) pastatų statybos, pastato - sandėlio rekonstravimo, keičiant paskirtį gyvenamajam, pastatų - garažo, sandėlio ir butinio pastato griovimo Martyno Jankaus g. 8, Klaipėdos m. projektas
Statinio numeris ir pavadinimas, dokumento pavadinimas		04 gyvenamosios paskirties (daugiabučių) pastatas Cokolinio aukšto planas, M 1:100
Dokumento žymuo		2020-03-10 - 04 - PP_B - 20
Lapas		Lapų
1		1

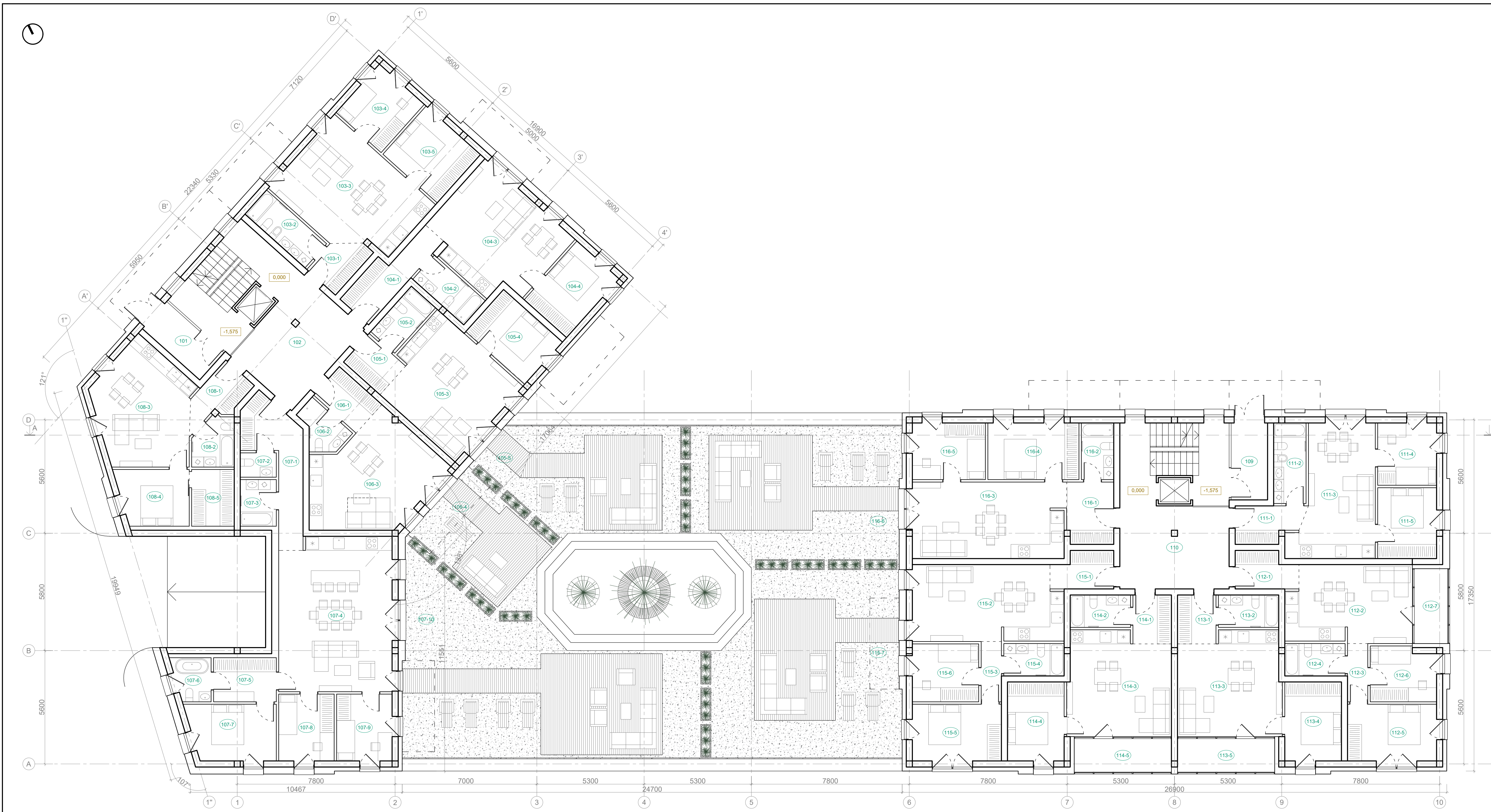

PATALPŲ EKSPLIKACIJA:

Nr.	Patalpa	Plotas, m²
101	Tambūras	6,84
102	Laiptinė	28,65
103	Trijų kambarių butas	62,40
103-1	Koridorius	4,71
103-2	Vonia	6,37
103-3	Gyv. kambarys ir virtuvė	30,26
103-4	Miegamasis	9,54
103-5	Miegamasis	11,52
104	Dviejų kambarių butas	52,88
104-1	Koridorius	8,64
104-2	Vonia	5,41
104-3	Gyv. kambarys ir virtuvė	27,91
104-4	Miegamasis	10,92
105	Dviejų kambarių butas	47,50
105-1	Koridorius	4,60
105-2	Vonia	4,82
105-3	Gyv. kambarys ir virtuvė	27,16
105-4	Miegamasis	10,92
105-5	Terasa	45,65
106	Vieno kambario butas	37,03
106-1	Koridorius	5,34
106-2	Vonia	4,06
106-3	Gyv. kambarys ir virtuvė	27,63
106-4	Terasa	26,92
107	Keturių kambarių butas	101,14
107-1	Koridorius	12,65
107-2	Tualetas	2,14
107-3	Vonia	4,09
107-4	Gyv. kambarys ir virtuvė	42,08
107-5	Drabužinė	6,56
107-6	Vonia	3,82
107-7	Miegamasis	11,72
107-8	Miegamasis	9,04
107-9	Miegamasis	9,04
107-10	Terasa	97,45
108	Dviejų kambarių butas	50,72
108-1	Koridorius	5,50
108-2	Vonia	4,75
108-3	Gyv. kambarys ir virtuvė	24,80
108-4	Miegamasis	9,45
108-5	Drabužinė	5,88
109	Tambūras	6,84
110	Laiptinė	28,65

111	Trijų kambarių butas	55,04
111-1	Koridorius	5,57
111-2	Vonia	6,37
111-3	Gyv. kambarys ir virtuvė	23,95
111-4	Miegamasis	8,96
111-5	Miegamasis	10,19
112	Trijų kambarių butas	63,16
112-1	Koridorius	5,29
112-2	Gyv. kambarys ir virtuvė	23,19
112-3	Koridorius	2,88
112-4	Vonia	4,77
112-5	Miegamasis	12,32
112-6	Miegamasis	8,60
112-7	Lodžija	6,11
113	Dviejų kambarių butas	53,68
113-1	Koridorius	4,60
113-2	Vonia	4,77
113-3	Gyv. kambarys ir virtuvė	25,47
113-4	Miegamasis	10,92
113-5	Lodžija	7,92
114	Dviejų kambarių butas	53,68
114-1	Koridorius	4,60
114-2	Vonia	4,77
114-3	Gyv. kambarys ir virtuvė	25,47
114-4	Miegamasis	10,92
114-5	Lodžija	7,92
115	Trijų kambarių butas	62,17
115-1	Koridorius	5,29
115-2	Gyv. kambarys ir virtuvė	27,43
115-3	Koridorius	2,98
115-4	Vonia	4,77
115-5	Miegamasis	12,32
115-6	Miegamasis	9,38
115-7	Terasa	80,26
116	Trijų kambarių butas	62,66
116-1	Koridorius	7,05
116-2	Vonia	4,48
116-3	Gyv. kambarys ir virtuvė	28,42
116-4	Miegamasis	12,60
116-5	Miegamasis	10,11
116-6	Terasa	65,72
VISO (butų):		701,72
VISO (aukšto):		772,70

SITUACIJOS SCHEMA:

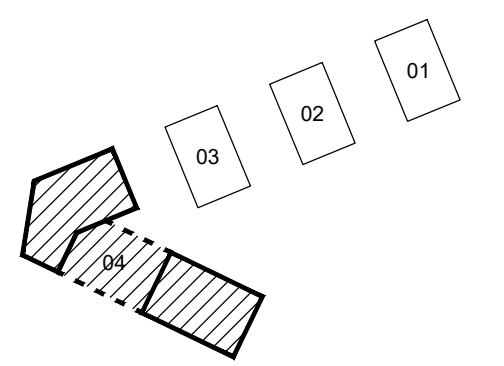

PASTABOS:
 1. Projektuojamo pastato nulinė altitudė 0,00 = 21,60m. Ji bus tikslinama techniniame projekte.
 2. Matmenys duoti milimetrais, altitudės - metrais.
 3. Planuose rodomas principinis baldų ir įrangos išdėstymas.

0	2020-10	Viešinimui ir specialiosioms sąlygoms gauti
Laida	Išleidimo data	Laidos statusas, keitimo priežastis (jei taikoma)
Kval. patv. dok. Nr.	uostamiesčio projektas	Turgaus a. 27, Klaipėda 8 46 312458 info@uparchitektai.lt
A 473	PV	Snieguolė Stripinienė
018681	ARCH	Miglė Paužaitė
Statytojas (užsakovas)	UAB "Labrenčiškės investicija"	Statinio projekto pavadinimas Gyvenamosios paskirties (daugiabučių) pastatų statybos, pastato - sandėlio rekonstravimo, keičiant paskirtį gyvenamajam, pastatų - garažo, sandėlio ir butinio pastato griovimo Martyno Jankaus g. 8, Klaipėdos m. projektas
LT		Statinio numeris ir pavadinimas, dokumento pavadinimas 04 gyvenamosios paskirties (daugiabučių) pastatas Pirmo aukšto planas, M 1:100
		Dokumento žymuo 2020-03-10 - 04 - PP_B - 21
		Lapas Lapų 1 1



PATALPŲ EKSPLIKACIJA:

Nr.	Patalpa	Plotas, m ²
208	Laiptinė	28,65
201	Laiptinė	28,65
202	Trijų kambarių butas	68,21
202-1	Koridorius	4,71
202-2	Vonia	6,37
202-3	Gyv. kambarys ir virtuvė	30,26
202-4	Miegamasis	9,54
202-5	Miegamasis	11,52
202-6	Istiklintas balkonai	5,81
203	Dviejų kambarių butas	58,69
203-1	Koridorius	8,64
203-2	Vonia	5,41
203-3	Gyv. kambarys ir virtuvė	27,91
203-4	Miegamasis	10,92
203-5	Istiklintas balkonai	5,81
204	Dviejų kambarių butas	53,31
204-1	Koridorius	4,60
204-2	Vonia	4,82
204-3	Gyv. kambarys ir virtuvė	27,16
204-4	Miegamasis	10,92
204-5	Istiklintas balkonai	5,81
205	Vieno kambario butas	42,84
205-1	Koridorius	5,34
205-2	Vonia	4,06
205-3	Gyv. kambarys ir virtuvė	27,63
205-4	Istiklintas balkonai	5,81
206	Keturių kambarių butas	106,95
206-1	Koridorius	12,65
206-2	Tualetas	2,14
206-3	Vonia	4,09
206-4	Gyv. kambarys ir virtuvė	42,08
206-5	Drabužinė	6,56
206-6	Vonia	3,82
206-7	Miegamasis	11,72
206-8	Miegamasis	9,04
206-9	Miegamasis	9,04
206-10	Istiklintas balkonai	5,81
207	Trijų kambarių butas	90,65
207-1	Koridorius	4,55
207-2	Vonia	6,37
207-3	Gyv. kambarys ir virtuvė	30,86
207-4	Miegamasis	12,25
207-5	Koridorius	3,21
207-6	Miegamasis	14,40
207-7	Drabužinė	4,80
207-8	Vonia	4,75
207-9	Lodžija	9,46

208	Laiptinė	28,65
209	Trijų kambarių butas	68,69
209-1	Koridorius	3,83
209-2	Vonia	6,37
209-3	Gyv. kambarys ir virtuvė	31,62
209-4	Miegamasis	9,86
209-5	Miegamasis	11,20
209-6	Istiklintas balkonai	5,81
210	Trijų kambarių butas	63,16
210-1	Koridorius	5,29
210-2	Gyv. kambarys ir virtuvė	23,19
210-3	Koridorius	2,88
210-4	Vonia	4,77
210-5	Miegamasis	12,32
210-6	Miegamasis	8,60
210-7	Lodžija	6,11
211	Dviejų kambarių butas	53,68
211-1	Koridorius	4,60
211-2	Vonia	4,77
211-3	Gyv. kambarys ir virtuvė	25,47
211-4	Miegamasis	10,92
211-5	Lodžija	7,92
212	Dviejų kambarių butas	53,68
212-1	Koridorius	4,60
212-2	Vonia	4,77
212-3	Gyv. kambarys ir virtuvė	25,47
212-4	Miegamasis	10,92
212-5	Lodžija	7,92
213	Trijų kambarių butas	67,98
213-1	Koridorius	5,29
213-2	Gyv. kambarys ir virtuvė	27,43
213-3	Koridorius	2,98
213-4	Vonia	4,77
213-5	Miegamasis	12,32
213-6	Miegamasis	9,38
213-7	Istiklintas balkonai	5,81
214	Trijų kambarių butas	68,69
214-1	Koridorius	3,83
214-2	Vonia	6,37
214-3	Gyv. kambarys ir virtuvė	31,62
214-4	Miegamasis	9,86
214-5	Miegamasis	11,20
214-6	Istiklintas balkonai	5,81
VISO (butų):		796,53
VISO (aukšto):		853,83

SITUACIJOS SCHEMA:

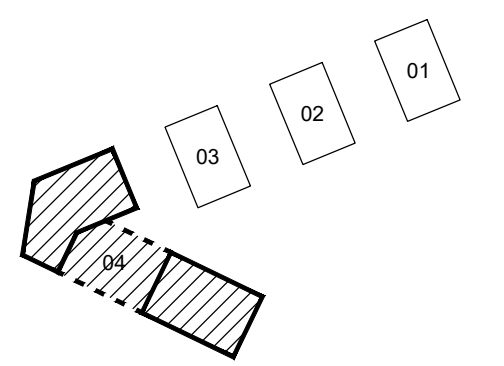

- PASTABOS:
 1. Projektuojamo pastato nulinė altitudė 0,00 = 21,60m. Ji bus tikslinama techniniame projekte.
 2. Matmenys duoti milimetrtais, altitudės - metrais.
 3. Planuose rodomas principinis baldų ir įrangos išdėstymas.

0	2020-10	Viešinimui ir specialiosioms sąlygoms gauti
Laida	Išleidimo data	Laidos statusas, keitimo priežastis (jei taikoma)
Kval. patv. dok. Nr.	uostamiesčio projektas	Turgaus a. 27, Klaipėda 8 46 312458 info@uparchitektai.lt
A 473	PV	Snieguolė Stripinienė
018681	ARCH	Miglė Paužaitė
LT	Statytojas (užsakovas)	UAB "Labrenčiškės investicija"
Statinio projekto pavadinimas		Gyvenamosios paskirties (daugiabučių) pastatų statybos, pastato - sandėlio rekonstravimo, keičiant paskirtį gyvenamajam, pastatų - garažo, sandėlio ir butinio pastato griovimo Martyno Jankaus g. 8, Klaipėdos m. projektas
Statinio numeris ir pavadinimas, dokumento pavadinimas		04 gyvenamosios paskirties (daugiabučių) pastatas Antro aukšto planas, M 1:100
Dokumento žymuo		2020-03-10 - 04 - PP_B - 22
Lapas		Lapų
1		1



PATALPŲ EKSPLIKACIJA:

Nr.	Patalpa	Plotas, m ²
301	Laiptinė	28,65
302	Trijų kambarių butas	68,21
302-1	Koridorius	4,71
302-2	Vonia	6,37
302-3	Gyv. kambarys ir virtuvė	30,26
302-4	Miegamasis	9,54
302-5	Miegamasis	11,52
302-6	Istiklintas balkonas	5,81
303	Dviejų kambarių butas	58,69
303-1	Koridorius	8,64
303-2	Vonia	5,41
303-3	Gyv. kambarys ir virtuvė	27,91
303-4	Miegamasis	10,92
303-5	Istiklintas balkonas	5,81
304	Dviejų kambarių butas	53,31
304-1	Koridorius	4,60
304-2	Vonia	4,82
304-3	Gyv. kambarys ir virtuvė	27,16
304-4	Miegamasis	10,92
304-5	Istiklintas balkonas	5,81
305	Vieno kambario butas	42,84
305-1	Koridorius	5,34
305-2	Vonia	4,06
305-3	Gyv. kambarys ir virtuvė	27,63
305-4	Istiklintas balkonas	5,81
306	Keturių kambarių butas	106,95
306-1	Koridorius	12,65
306-2	Tualetas	2,14
306-3	Vonia	4,09
306-4	Gyv. kambarys ir virtuvė	42,08
306-5	Drabužinė	6,56
306-6	Vonia	3,82
306-7	Miegamasis	11,72
306-8	Miegamasis	9,04
306-9	Miegamasis	9,04
306-10	Istiklintas balkonas	5,81
307	Trijų kambarių butas	90,65
307-1	Koridorius	4,55
307-2	Vonia	6,37
307-3	Gyv. kambarys ir virtuvė	30,86
307-4	Miegamasis	12,25
307-5	Koridorius	3,21
307-6	Miegamasis	14,40
307-7	Drabužinė	4,80
307-8	Vonia	4,75
307-9	Lodžija	9,46

308	Laiptinė	28,65
309	Trijų kambarių butas	68,69
309-1	Koridorius	3,83
309-2	Vonia	6,37
309-3	Gyv. kambarys ir virtuvė	31,62
309-4	Miegamasis	9,86
309-5	Miegamasis	11,20
309-6	Istiklintas balkonas	5,81
310	Trijų kambarių butas	63,16
310-1	Koridorius	5,29
310-2	Gyv. kambarys ir virtuvė	23,19
310-3	Koridorius	2,88
310-4	Vonia	4,77
310-5	Miegamasis	12,32
310-6	Miegamasis	8,60
310-7	Lodžija	6,11
311	Dviejų kambarių butas	53,68
311-1	Koridorius	4,60
311-2	Vonia	4,77
311-3	Gyv. kambarys ir virtuvė	25,47
311-4	Miegamasis	10,92
311-5	Lodžija	7,92
312	Dviejų kambarių butas	53,68
312-1	Koridorius	4,60
312-2	Vonia	4,77
312-3	Gyv. kambarys ir virtuvė	25,47
312-4	Miegamasis	10,92
312-5	Lodžija	7,92
313	Trijų kambarių butas	67,98
313-1	Koridorius	5,29
313-2	Gyv. kambarys ir virtuvė	27,43
313-3	Koridorius	2,98
313-4	Vonia	4,77
313-5	Miegamasis	12,32
313-6	Miegamasis	9,38
313-7	Istiklintas balkonas	5,81
314	Trijų kambarių butas	68,69
314-1	Koridorius	3,83
314-2	Vonia	6,37
314-3	Gyv. kambarys ir virtuvė	31,62
314-4	Miegamasis	9,86
314-5	Miegamasis	11,20
314-6	Istiklintas balkonas	5,81
VISO (butų):		796,53
VISO (aukšto):		853,83

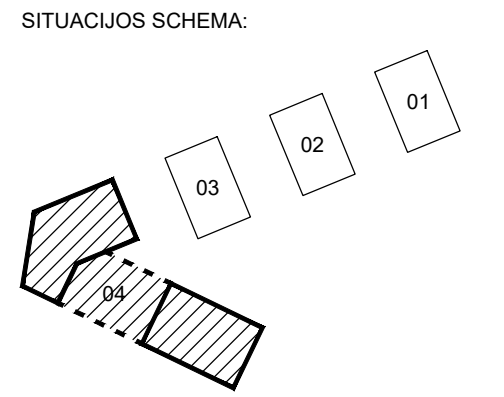

PASTABOS:
 1. Projektuojamo pastato nulinė altitudė 0,00 = 21,60m. Ji bus tikslinama techniniame projekte.
 2. Matmenys duoti milimetrais, altitudės - metrais.
 3. Planuose rodomas principinis baldų ir įrangos išdėstymas.

0	2020-10	Viešinimui ir specialiosioms sąlygoms gauti
Laida	Išleidimo data	Laidos statusas, keitimo priežastis (jei taikoma)
Kval. patv. dok. Nr.	uostamiesčio projektas	Turgaus a. 27, Klaipėda 8 46 312458 info@uparchitektai.lt
A 473	PV	Snieguolė Stripinienė
018681	ARCH	Miglė Paužaitė
Statytojas (užsakovas)	UAB "Labrenčiškės investicija"	Statinio projekto pavadinimas Gyvenamosios paskirties (daugiabučių) pastatų statybos, pastato - sandėlio rekonstravimo, keičiant paskirtį gyvenamajam, pastatų - garažo, sandėlio ir butinio pastato griovimo Martyno Jankaus g. 8, Klaipėdos m. projektas
LT		Statinio numeris ir pavadinimas, dokumento pavadinimas 04 gyvenamosios paskirties (daugiabučių) pastatas Trečio aukšto planas, M 1:100
		Dokumento žymuo 2020-03-10 - 04 - PP_B - 23
		Lapas Lapų 1 1



PATALPŲ EKSPLIKACIJA:

Nr.	Patalpa	Plotas, m ²
406	Laiptinė	28,65
401	Laiptinė	28,65
402	Trijų kambarių butas	75,40
402-1	Koridorius	2,73
402-2	Vonia	6,37
402-3	Drabužinė	7,87
402-4	Gyv. kambarys ir virtuvė	34,72
402-5	Koridorius	1,78
402-6	Miegamasis	10,23
402-7	Miegamasis	11,70
402-8	Neįstiklintas balkonas	6,16
402-9	Terasa	17,82
402-10	Neįstiklintas balkonas	6,16
403	Keturių kambarių butas	84,99
403-1	Koridorius	3,85
403-2	Gyv. kambarys ir virtuvė	34,62
403-3	Miegamasis	10,54
403-4	Koridorius	3,14
403-5	Vonia	5,14
403-6	Drabužinė	4,16
403-7	Miegamasis	12,61
403-8	Miegamasis	10,93
403-9	Neįstiklintas balkonas	6,16
403-10	Terasa	29,89
404	Trijų kambarių butas	82,56
404-1	Koridorius	12,65
404-2	Tualetas	2,14
404-3	Vonia	4,09
404-4	Gyv. kambarys ir virtuvė	34,45
404-5	Drabužinė	6,51
404-6	Vonia	3,82
404-7	Miegamasis	10,32
404-8	Miegamasis	8,58
404-9	Terasa	24,87
405	Dviejų kambarių butas	71,31
405-1	Koridorius	4,10
405-2	Vonia	6,37
405-3	Gyv. kambarys ir virtuvė	27,43
405-4	Miegamasis	14,40
405-5	Drabužinė	4,80
405-6	Vonia	4,75
405-7	Lodžija	9,46
405-8	Terasa	18,73

406	Laiptinė	28,65
407	Trijų kambarių butas	57,20
407-1	Koridorius	5,55
407-2	Vonia	5,98
407-3	Gyv. kambarys ir virtuvė	26,91
407-4	Miegamasis	10,08
407-5	Miegamasis	8,68
407-6	Neįstiklintas balkonas	6,16
407-7	Terasa	9,38
408	Keturių kambarių butas	81,87
408-1	Koridorius	7,53
408-2	Vonia	5,96
408-3	Gyv. kambarys	21,93
408-4	Miegamasis	13,33
408-5	Virtuvė ir valgomasis	20,45
408-6	Miegamasis	9,10
408-7	Miegamasis	9,73
408-8	Terasa	22,72
409	Keturių kambarių butas	88,03
409-1	Koridorius	7,53
409-2	Vonia	5,96
409-3	Gyv. kambarys	21,93
409-4	Miegamasis	13,33
409-5	Virtuvė ir valgomasis	20,45
409-6	Miegamasis	9,10
409-7	Miegamasis	9,73
409-8	Neįstiklintas balkonas	6,16
409-9	Terasa	22,72
410	Trijų kambarių butas	57,20
410-1	Koridorius	5,55
410-2	Vonia	5,98
410-3	Gyv. kambarys ir virtuvė	26,91
410-4	Miegamasis	10,08
410-5	Miegamasis	8,68
410-6	Neįstiklintas balkonas	6,16
410-7	Terasa	9,38
VISO (butų):		598,56
VISO (aukšto):		655,86
VISO (pastato):		4339,33

SITUACIJOS SCHEMA:

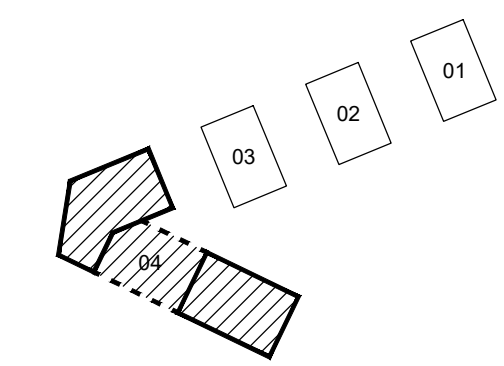

PASTABOS:
 1. Projektuojamo pastato nulinė altitudė 0,00 = 21,60m. Ji bus tikslinama techniniame projekte.
 2. Matmenys duoti milimetrais, altitudės - metrais.
 3. Planuose rodomas principinis baldų ir įrangos išdėstymas.

0	2020-10	Viešinimui ir specialiosioms sąlygoms gauti
Laida	Išleidimo data	Laidos statusas, keitimo priežastis (jei taikoma)
Kval. patv. dok. Nr.	uostamiesčio projektas	Turgaus a. 27, Klaipėda 8 46 312458 info@uparchitektai.lt
A 473	PV	Snieguolė Stripinienė
018681	ARCH	Miglė Paužaitė
Statytojas (užsakovas)	UAB "Labrenčiškės investicija"	Dokumento žymuo
LT		2020-03-10 - 04 - PP_B - 24
		Lapas Lapų
		1 1

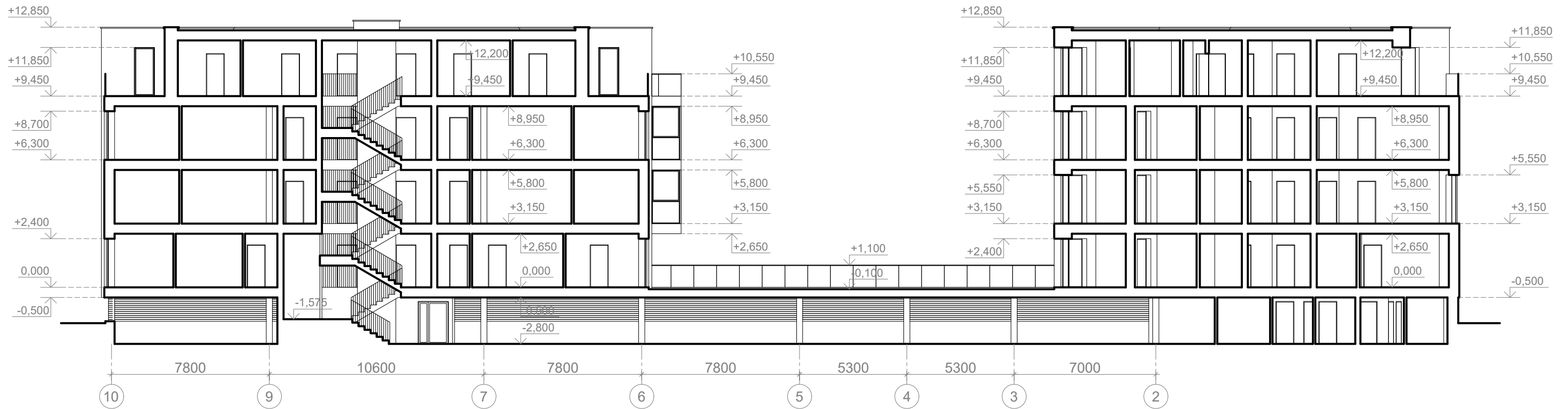

SITUACIJOS SCHEMA:

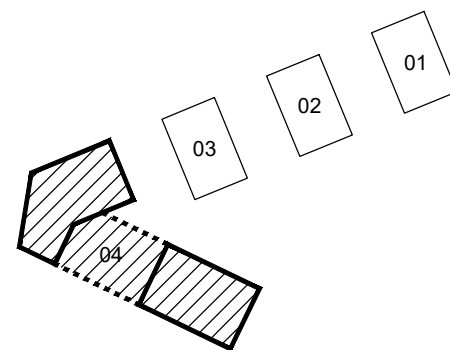

PASTABOS:

1. Projektuojamo pastato nulinė altitudė 0,00 = 21,60m. Ji bus tikslinama techniniame projekte.
2. Matmenys duoti milimetrais, altitudės - metrais.
3. Planuose rodomas principinis baldų ir įrangos išdėstymas.

0	2020-10	Viešinimui ir specialiosioms sąlygoms gauti
Laida	Išleidimo data	Laidos statusas, keitimo priežastis (jei taikoma)

Kval. patv. dok. Nr.			Turgaus a. 27, Klaipėda 8 46 312458 info@uparchitektai.lt		Statinio projekto pavadinimas Gyvenamosios paskirties (daugiabučių) pastatų statybos, pastato - sandėlio rekonstravimo, keičiant paskirtį į gyvenamąją, pastatų - garažo, sandėlio ir buitinio pastato griovimo Martyno Jankaus g. 8, Klaipėdos m. projektas	
	A 473	PV	Snieguolė Stripinienė		Statinio numeris ir pavadinimas, dokumento pavadinimas 04 gyvenamosios paskirties (daugiabutis) pastatas Pjūvis A-A, M 1:200	
018681	ARCH	Miglė Paužaitė				Laida
						0
LT	Statytojas (užsakovas)		UAB "Labrenčiškės investicija"		Dokumento žymuo	
				2020-03-10 - 04 - PP_B - 25		Lapas
						Lapų
						1
						1

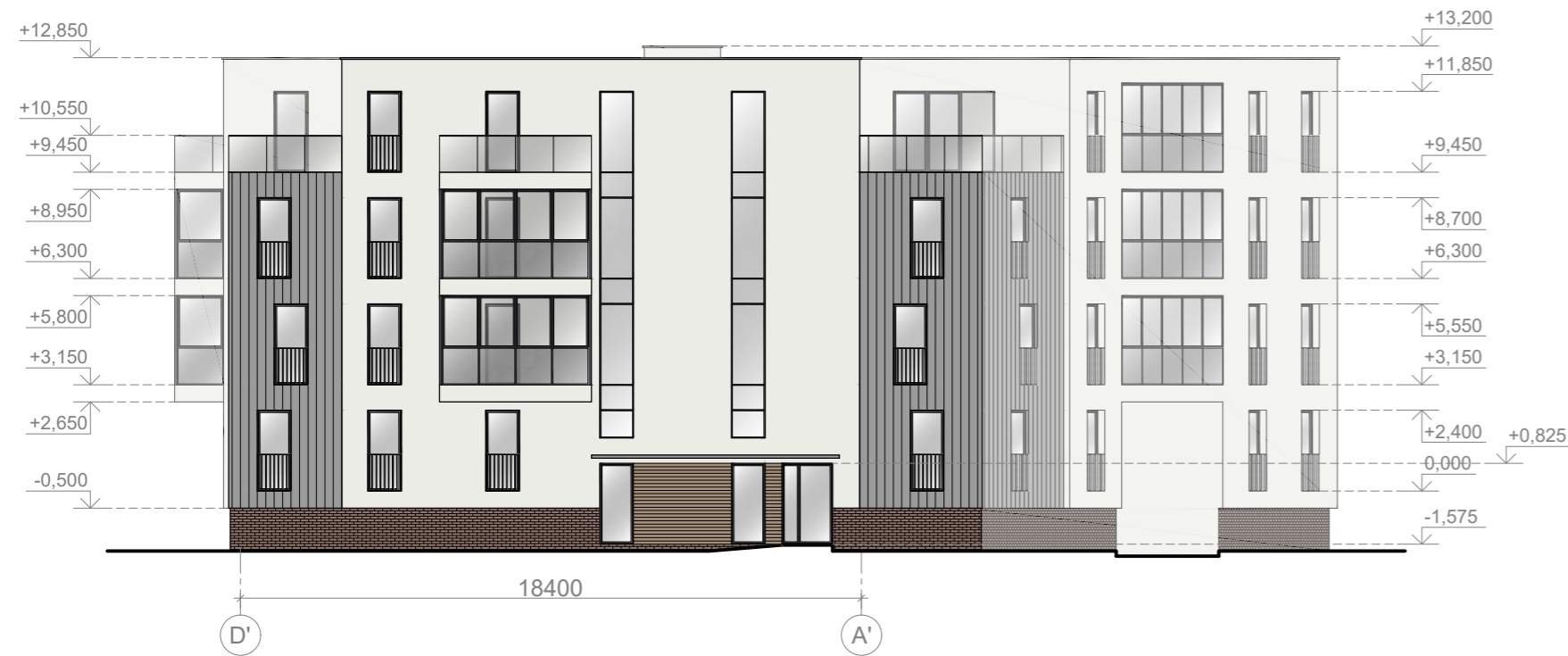

VIRŠUTINIŲ FASADŲ SITUACIJOS SCHEMA:

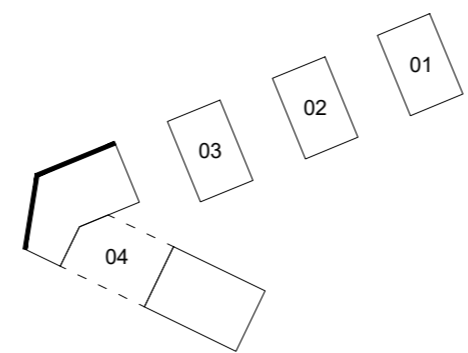

APATINIŲ FASADŲ SITUACIJOS SCHEMA:

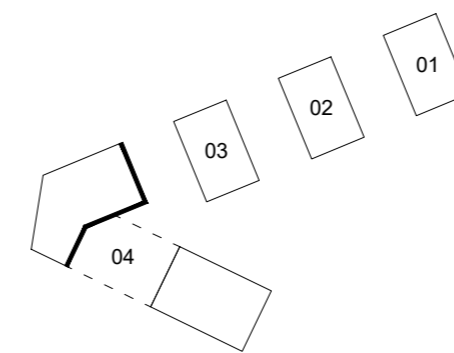

Žymėjimas	Pavadinimas	Medžiaga	Spalva
	Sienos	Tinkas	Dramblio kaulo
	Sienos	Metalas	Pilka
	Sienos	Klinkerio plytelės	Rusva
	Sienos	Medis	Natūralaus medžio
	Cokolis	Tinkas	Pilka

PASTABOS:
 1. Projektuojamo pastato nulinė altitudė 0,00 = 21,60m. Ji bus tikslinama techniniame projekte.
 2. Matmenys duoti milimetrais, altitudės - metrais.

0	2020-10	Viešinimui ir specialiosioms sąlygoms gauti
Laida	Išleidimo data	Laidos statusas, keitimo priežastis (jei taikoma)

Kval. patv. dok. Nr.			Turgaus a. 27, Klaipėda 8 46 312458 info@uparchitektai.lt		Statinio projekto pavadinimas Gyvenamosios paskirties (daugiabučių) pastatų statybos, pastato - sandėlio rekonstravimo, keičiant paskirtį į gyvenamąją, pastatų - garažo, sandėlio ir buitinio pastato griovimo Martyno Jankaus g. 8, Klaipėdos m. projektas	
	A 473	PV	Snieguolė Stripinienė		Statinio numeris ir pavadinimas, dokumento pavadinimas	
018681	ARCH	Miglė Paužaitė		04 gyvenamosios paskirties (daugiabutis) pastatas		Laida
				Fasadai, M 1:200		0
LT	Statytojas (užsakovas)		Dokumento žymuo		Lapas	Lapų
	UAB "Labrenciškės investicija"		2020-03-10 - 04 - PP_B - 26		1	3

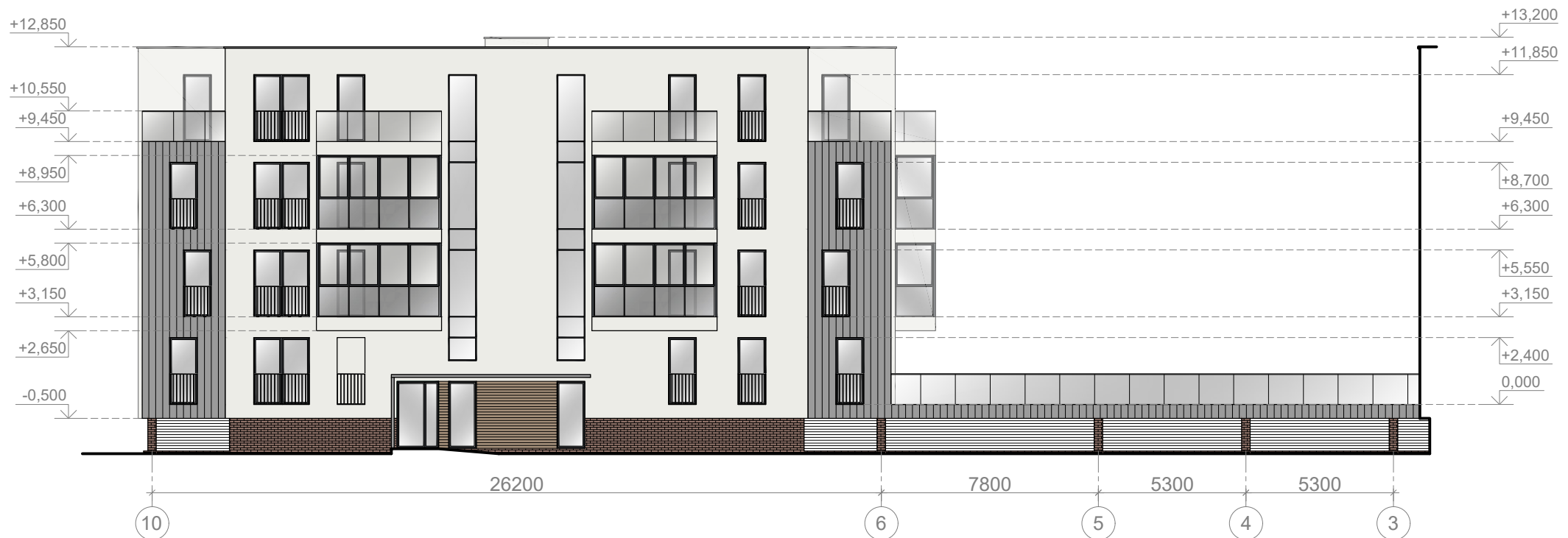

PASTABOS:
 1. Projektuojamo pastato nulinė altitudė 0,00 = 21,60m. Ji bus tikslinama techniniame projekte.
 2. Matmenys duoti milimetrais, altitudės - metrais.

SITUACIJOS SCHEMA:

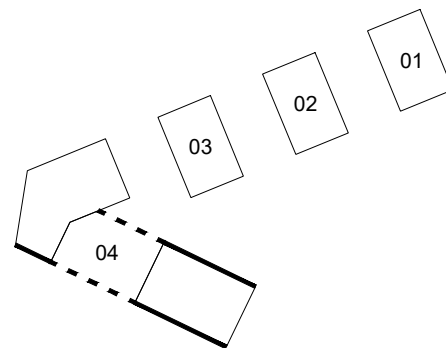

Žymėjimas	Pavadinimas	Medžiaga	Spalva
	Sienos	Tinkas	Dramblio kaulo
	Sienos	Metalas	Pilka
	Sienos	Klinkerio plytelės	Rusva
	Sienos	Medis	Natūralaus medžio
	Cokolis	Tinkas	Pilka

0	2020-10	Viešinimui ir specialiosioms sąlygoms gauti
Laida	Išleidimo data	Laidos statusas, keitimo priežastis (jei taikoma)

Kval. patv. dok. Nr.			Turgaus a. 27, Klaipėda 8 46 312458 info@uparchitektai.lt		Statinio projekto pavadinimas Gyvenamosios paskirties (daugiabučių) pastatų statybos, pastato - sandėlio rekonstravimo, keičiant paskirtį į gyvenamąją, pastatų - garažo, sandėlio ir buitinio pastato griovimo Martyno Jankaus g. 8, Klaipėdos m. projektas	
	A 473	PV	Snieguolė Stripinienė		Statinio numeris ir pavadinimas, dokumento pavadinimas 04 gyvenamosios paskirties (daugiabutis) pastatas Fasadai, M 1:200	
018681	ARCH	Miglė Paužaitė			Laida	0
LT	Statytojas (užsakovas) UAB "Labrenčiškės investicija"		Dokumento žymuo 2020-03-10 - 04 - PP_B - 26		Lapas	Lapų
					2	3



PASTABOS:

1. Projektuojamo pastato nulinė altitudė 0,00 = 21,60m. Ji bus tikslinama techniniame projekte.

2. Matmenys duoti milimetrais, altitudės - metrais.

Žymėjimas	Pavadinimas	Medžiaga	Spalva
	Sienos	Tinkas	Dramblio kaulo
	Sienos	Metalas	Pilka
	Sienos	Klinkerio plytelės	Rusva
	Sienos	Medis	Natūralaus medžio
	Cokolis	Tinkas	Pilka

SITUACIJOS SCHEMA:

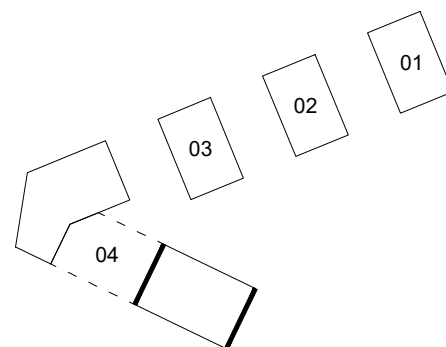

0	2020-10	Viešinimui ir specialiosioms sąlygoms gauti
Laida	Išleidimo data	Laidos statusas, keitimo priežastis (jei taikoma)

Kval. patv. dok. Nr.			Turgaus a. 27, Klaipėda 8 46 312458 info@uparchitektai.lt		Statinio projekto pavadinimas Gyvenamosios paskirties (daugiabučių) pastatų statybos, pastato - sandėlio rekonstravimo, keičiant paskirtį į gyvenamąją, pastatų - garažo, sandėlio ir buitinio pastato griovimo Martyno Jankaus g. 8, Klaipėdos m. projektas	
	A 473	PV	Snieguolė Stripinienė		Statinio numeris ir pavadinimas, dokumento pavadinimas	
018681	ARCH	Miglė Paužaitė		04 gyvenamosios paskirties (daugiabutis) pastatas		Laida
				Fasadai, M 1:200		0
LT	Statytojas (užsakovas) UAB "Labrenčiškės investicija"			Dokumento žymuo 2020-03-10 - 04 - PP_B - 26		Lapas
						Lapų
						3
						3



0	2020-10	Viešinimui ir specialiosioms sąlygoms gauti
Laida	Išleidimo data	Laidos statusas, keitimo priežastis (jei taikoma)

Kval. patv. dok. Nr.			Turgaus a. 27, Klaipėda 8 46 312458 info@uparchitektai.lt		Statinio projekto pavadinimas Gyvenamosios paskirties (daugiabučių) pastatų statybos, pastato - sandėlio rekonstravimo, keičiant paskirtį į gyvenamąją, pastatų - garažo, sandėlio ir buitinio pastato griovimo Martyno Jankaus g. 8, Klaipėdos m. projektas	
	A 473	PV	Snieguolė Stripinienė		Statinio numeris ir pavadinimas, dokumento pavadinimas XX gyvenamosios paskirties (daugiabutis) pastatai Vizualizacija	
018681	ARCH	Miglė Paužaitė			Laida	0
LT	Statytojas (užsakovas) UAB "Labrenčiškės investicija"		Dokumento žymuo 2020-03-10 - XX - PP_B - 27		Lapas	Lapų
					1	3



0	2020-10	Viešinimui ir specialiosioms sąlygoms gauti
Laida	Išleidimo data	Laidos statusas, keitimo priežastis (jei taikoma)

Kval. patv. dok. Nr.			Turgaus a. 27, Klaipėda 8 46 312458 info@uparchitektai.lt		Statinio projekto pavadinimas Gyvenamosios paskirties (daugiabučių) pastatų statybos, pastato - sandėlio rekonstravimo, keičiant paskirtį į gyvenamąją, pastatų - garažo, sandėlio ir buitinio pastato griovimo Martyno Jankaus g. 8, Klaipėdos m. projektas	
	A 473	PV	Snieguolė Stripinienė		Statinio numeris ir pavadinimas, dokumento pavadinimas XX gyvenamosios paskirties (daugiabutis) pastatai Vizualizacija	
018681	ARCH	Miglė Paužaitė		Laida		0
LT	Statytojas (užsakovas)		Dokumento žymuo		Lapas	Lapų
	UAB "Labrenčiškės investicija"		2020-03-10 - XX - PP_B - 27		2	3



0	2020-10	Viešinimui ir specialiosioms sąlygoms gauti
Laida	Išleidimo data	Laidos statusas, keitimo priežastis (jei taikoma)

Kval. patv. dok. Nr.			Turgaus a. 27, Klaipėda 8 46 312458 info@uparchitektai.lt		Statinio projekto pavadinimas Gyvenamosios paskirties (daugiabučių) pastatų statybos, pastato - sandėlio rekonstravimo, keičiant paskirtį į gyvenamąją, pastatų - garažo, sandėlio ir buitinio pastato griovimo Martyno Jankaus g. 8, Klaipėdos m. projektas	
	A 473	PV	Snieguolė Stripinienė		Statinio numeris ir pavadinimas, dokumento pavadinimas XX gyvenamosios paskirties (daugiabutis) pastatai Vizualizacija	
018681	ARCH	Miglė Paužaitė		Laida		
LT		Statytojas (užsakovas) UAB "Labrenčiškės investicija"		Dokumento žymuo 2020-03-10 - XX - PP_B - 27		
				Lapas	Lapų	
				3	3	