



DAUGIABUČIŲ, GYVENAMŪJŲ NAMŲ, MOKYKLOS G. 6,
LAPĖS, KAUNO RAJ. SAV., STATYBOS PROJEKTAS

OBJEKTAS

NEYPATINGI STATINIAI

UŽSAKOVAS/STATYTOJAS

UAB KOMTEKSTA

STADIJA

PROJEKTINIAI PASIŪLYMAI (PP)

2020m. /2020-195

PROJEKTO VADOVAS ATES. NR. A1989
EIMANTAS SLUŠNIS
TVIRTINU:

Parašas.....



STATYTOJAS
UAB KOMTEKSTA
PRITARIU:

Parašas.....



TURINYS

TURINYS	2
PRIVALOMIEJI DOKUMENTAI	3
BENDRIEJI STATINIO RODIKLIAI	5
AIŠKINAMASIS RAŠTAS	9
BRĖŽINIŲ ŽINIARAŠTIS	14

BRĖŽINIAI

Sklypo planas M 1:500	15
01,02 – daugiabutis gyvenamasis namas. 1 aukšto planas. M 1 :100	16
01,02 – daugiabutis gyvenamasis namas. 2 aukšto planas. M 1 :100	17
01,02 – daugiabutis gyvenamasis namas. 3 aukšto planas. M 1 :100	18
01,02 – daugiabutis gyvenamasis namas. Stogo planas. M 1 :100	19
01,02 – daugiabutis gyvenamasis namas. Fasadai 7-1. M 1 :100	20
01,02 – daugiabutis gyvenamasis namas. Fasadai C-A. M 1 :100	21
01,02 – daugiabutis gyvenamasis namas. Fasadai 1-7. M 1 :100	22
01,02 – daugiabutis gyvenamasis namas. Fasadai A-C. M 1 :100	23
01,02 – daugiabutis gyvenamasis namas. Pjūvis 1-1. M 1 :100	24
04,07 – daugiabutis gyvenamasis namas. 1 aukšto planas. M 1 :100	25
04,07 – daugiabutis gyvenamasis namas. 2 aukšto planas. M 1 :100	26
04,07 – daugiabutis gyvenamasis namas. Stogo planas. M 1 :100	27
04,07 – daugiabutis gyvenamasis namas. Fasadai A-E. M 1 :100	28
04,07 – daugiabutis gyvenamasis namas. Fasadai 5-1. M 1 :100	29
04,07 – daugiabutis gyvenamasis namas. Fasadai E-A. M 1 :100	30
04,07 – daugiabutis gyvenamasis namas. Fasadai 1-5. M 1 :100	31
04,07 – daugiabutis gyvenamasis namas. Pjūvis 1-1. M 1 :100	32
03,05,06 – daugiabutis gyvenamasis namas. 1 aukšto planas. M 1 :100	33
03,05,06 – daugiabutis gyvenamasis namas. 2 aukšto planas. M 1 :100	34
03,05,06 – daugiabutis gyvenamasis namas. Stogo planas. M 1 :100	35
03,05,06 – daugiabutis gyvenamasis namas. Fasadai E-A. M 1 :100	36
03,05,06 – daugiabutis gyvenamasis namas. Fasadai 5-1. M 1 :100	37
03,05,06 – daugiabutis gyvenamasis namas. Fasadai A-E. M 1 :100	38
03,05,06 – daugiabutis gyvenamasis namas. Fasadai 1-5. M 1 :100	39
03,05,06 – daugiabutis gyvenamasis namas. Pjūvis 1-1. M 1 :100	40
Vizualizacijos.....	41-43

1 PRIEDAS. DOKUMENTAI

Nekilnojamo turto registro centrinio duomenų banko išrašas (kopija)	44-45
Žemės sklypo planas	46-47
Topografinė nuotrauka	48-49
Galiojantis detalusis planas.....	50-55
Projektinių pasiūlymų rengimo užduotis	56-57
PV atestato kopija	58
PDV atestato kopija.....	59
Projektuotojo UAB „ASD Project“ JAR išrašas.....	60
Pažyma apie naudotą programinę įrangą	61
Igaliojimas	62

PRIVALOMIEJI DOKUMENTAI

PAGRINDINIŲ NORMATYVINIŲ STATYBOS TECHNINIŲ DOKUMENTŲ, KURIAIS VADOVAUJANTIS PARENGTAS TDP, SĄRAŠAS
LR įstatymai:

LR Statybos įstatymas. 2010 10 01, Nr. I-1240.
LR Aplinkos apsaugos įstatymas. 1996 05 28, Nr. I-1352.
LR Žemės įstatymas. 1994 04 26, Nr. I-446, 1996 09 24, Nr. I-1540.
LR Teritorijų planavimo įstatymas. 1995 12 12, Nr. I-1120.
LR atliekų tvarkymo įstatymas. 2002 07 01, Nr. IX-1004.

Organizaciniai tvarkomieji statybos techniniai reglamentai:

STR 1.01.02:2016 Normatyviniai statybos techniniai dokumentai
STR 1.01.03:2017 Statinių klasifikavimas
STR 1.01.04:2015 Statybos produktų, neturinčių darniųjų techninių specifikacijų, eksploatacinių savybių pastovumo vertinimas, tikrinimas ir deklavimas. Bandymų laboratorijų ir sertifikavimo įstaigų paskyrimas. Nacionaliniai techniniai įvertinimai ir techninio vertinimo įstaigų paskyrimas ir paskelbimas
STR 1.01.08:2002 Statinio statybos rūšys
STR 1.02.01:2017 Statybos dalyvių atestavimo ir teisės pripažinimo tvarkos aprašas
STR 1.02.09:2011 Teisės atlikti pastatų energinio naudingumo sertifikavimą įgijimo tvarkos aprašas
STR 1.03.02:2008 Statybos produktų atitikties deklavimas
STR 1.04.02:2011 Inžineriniai geologiniai ir geotechniniai tyrimai
STR 1.04.04:2017 Statinio projektavimas, projekto ekspertizė
STR 1.05.01:2017 Statybą leidžiantys dokumentai. Statybos užbaigimas. Statybos sustabdymas. Savavališkos statybos padarinių šalinimas. Statybos pagal neteisėtai išduotą statybą leidžiantį dokumentą padarinių šalinimas
STR 1.06.01:2016 Statybos darbai. Statinio statybos priežiūra
STR 1.12.06:2002 Statinio naudojimo paskirtis ir gyvavimo trukmė

Techninių reikalavimų statybos techniniai ir kiti reglamentai:

STR 2.01.01(1):2005 Esminis statinio reikalavimas „Mechaninis atsparumas ir pastovumas“
STR 2.01.01(2):1999 Esminiai statinio reikalavimai. Gaisrinė sauga
STR 2.01.01(3):1999 Esminiai statinio reikalavimai. Higiena, sveikata, aplinkos apsauga
STR 2.01.01(4):2008 Esminis statinio reikalavimas „Naudojimo sauga“
STR 2.01.01(5):2008 Esminis statinio reikalavimas „Apsauga nuo triukšmo“
STR 2.01.01(6):2008 Esminis statinio reikalavimas „Energijos taupymas ir šilumos išsaugojimas“
STR 2.01.02:2016 Pastatų energinio naudingumo projektavimas ir sertifikavimas
STR 2.01.06:2009 Statinių apsauga nuo žaibo. Išorinė statinių apsauga nuo žaibo
STR 2.01.07:2003 Pastatų vidaus ir išorės aplinkos apsauga nuo triukšmo
STR 2.01.10:2007 Išorinės tinkuojamos sudėtinės termoizoliacinės sistemos
STR 2.01.11:2012 Išorinės vėdinamos termoizoliacinės sistemos
STR 2.02.01:2004 Gyvenamieji pastatai
STR 2.02.09:2005 Vienbučiai ir dvibučiai gyvenamieji pastatai
STR 2.05.02:2008 Statinių konstrukcijos. Stogai
STR 2.05.03:2003 Statybinių konstrukcijų projektavimo pagrindai
STR 2.05.04:2003 Poveikiai ir apkrovos.
STR 2.05.05:2005 Betoninių ir gelžbetoninių konstrukcijų projektavimas
STR 2.05.06:2005 Aliumininių konstrukcijų projektavimas

0	2020-10	Derinimui ir svarstymui su visuomene.			
Laida	Data	Laidos statusas. Keitimo priežastis (jei taikoma)			
Kval. patv. dok. nr.	UAB ASD Project www.asdproject.lt info@asdproject.lt +370 613 99 774		Statinio projekto pavadinimas: Daugiabučių gyvenamųjų namų, Mokyklos g. 6, Lapės, Kauno raj. sav., statybos projektas		
A 1882	PV	E. Slušnis		Statinio numeris ir pavadinimas, dokumento pavadinimas:	Laida
A 2010	PDV	U. Pukštienė		PRIVALOMIEJI DOKUMENTAI	0
-	Arch.as.	D. Žmėjauskaitė			Dokumento žymuo: 195-PP- PD
LT	Statytojas ir/arba užsakovas: UAB Komteksta				

STR 2.05.07:2005	Medinių konstrukcijų projektavimas
STR 2.05.08:2005	Plieninių konstrukcijų projektavimas. Pagrindinės nuostatos
STR 2.05.09:2005	Mūrinių konstrukcijų projektavimas
STR 2.05.13:2004	Statinių konstrukcijos. Grindys
STR 2.05.18:2005	Betoninės ir gelžbetoninės užtvankos ir jų konstrukcijos
STR 2.05.20:2006	Langai ir išorinės įėjimo durys
STR 2.06.04:2014	Gatvės ir vietinės reikšmės keliai. Bendrieji reikalavimai
STR 2.07.01:2003	Vandentiekis ir nuotekų šalintuvas. Pastato inžinerinės sistemos. Lauko inžineriniai tinklai
STR 2.09.02:2005	Šildymas, vėdinimas ir oro kondicionavimas

GKTR 2.01.01:1999. LR teritorijoje statomų požeminių tinklų ir komunikacijų geodezinių nuotraukų atlikimo tvarka.

GKTR 2.08.01:2000. Statybiniai inžineriniai geodeziniai tyrinėjimai.

Respublikos statybos normos, taisyklės ir kt.:

RSN 26-90. Vandens vartojimo normos.

RSN 37-90. Požeminių inžinerinių tinklų įvadų ir įgilintų patalpų vėdinimo sistemų įrengimo taisyklės..

RSN 156-94. Statybinė klimatologija.

E||T. Elektros įrenginių įrengimo taisyklės. 1999.

DT 5-00. Saugos ir sveikatos taisyklės statyboje.

DT 8-00. Kėlimo kranų saugaus naudojimo taisyklės.

Gaisrinės saugos pagrindiniai reikalavimai

Gyvenamųjų pastatų gaisrinės saugos taisyklės

Higienos normos ir aplinkos apsaugos normatyviniai dokumentai:

HN 33-2011. Akustinis triukšmas. Triukšmo ribiniai dydžiai gyvenamuosiuose ir visuomeninės paskirties pastatuose bei jų aplinkoje“

HN 42-2009. Gyvenamųjų ir viešosios paskirties pastatų mikroklimatas.

Specialiosios žemės ir miško naudojimo sąlygos. 1992 05 12, Nr. 343.

Kiekvieno šių leidinių publikacija turi būti paskutinės redakcijos, priedai turi būti įsigalioję šio aiškinamojo rašto išleidimo dieną, jei nėra nurodyta kitaip.

Dokumento žymuo: 179-PP - PD	Lapas	Laida
	4	0

BENDRIEJI STATINIO RODIKLIAI

Pavadinimas	Mato vienetas	Kiekis	Pastabos
I SKYRIUS. SKLYPAS			
1. sklypo plotas	m ²	10772	
2. sklypo užstatymo intensyvumas	%	27,14	
3. sklypo užstatymo tankis	%	16,16	
II SKYRIUS. PASTATAI			
01 – daugiabutis gyvenamasis namas			
1. Pastato paskirties rodikliai			gyvenamosios paskirties (trijų ir daugiau butų (daugiabučiai) pastatai – skirti gyventi trims šeimoms ir daugiau
2. Pastato bendrasis plotas.*	m ²	738,77	
3. Pastato naudingasis plotas. *	m ²	692,67	
4. Pastato tūris.*	m ³	3190	
5. Aukštų skaičius.*	vnt.	3	
6. Pastato aukštis. *	m	10,67	
7. Butų skaičius (gyvenamajame name), iš jų:	vnt.		
7.1. 1 kambario	vnt.	-	
7.2. 2 ir daugiau kambarių	vnt.	12	
8. Energinio naudingumo klasė		A+	
9. Pastato (patalpų) akustinio komforto sąlygų klasė		C	
10. Statinio atsparumo ugniai laipsnis		II	
02 – daugiabutis gyvenamasis namas			
1. Pastato paskirties rodikliai			gyvenamosios paskirties (trijų ir daugiau butų (daugiabučiai) pastatai – skirti gyventi trims šeimoms ir daugiau
2. Pastato bendrasis plotas.*	m ²	738,77	
3. Pastato naudingasis plotas. *	m ²	692,67	
4. Pastato tūris.*	m ³	3190	
5. Aukštų skaičius.*	vnt.	3	

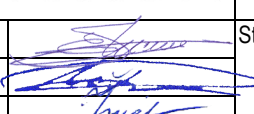
0	2020-10	Derinimui ir svarstymui su visuomene.			
Laida	Data	Laidos statusas. Keitimo priežastis (jei taikoma)			
Kval. patv. dok. nr.	UAB ASD Project www.asdproject.lt info@asdproject.lt + 370 613 99 774		Statinio projekto pavadinimas: Daugiabučių gyvenamųjų namų, Mokyklos g. 6, Lapės, Kauno raj. sav., statybos projektas		
A 1882	PV	E. Slušnis		Statinio numeris ir pavadinimas, dokumento pavadinimas: BENDRIEJI STATINIO RODIKLIAI	Laida
A 2010	PDV	U. Pukštienė			0
-	Arch.as.	D. Žmėjauskaitė			
LT	Statytojas ir/arba užsakovas: UAB Komteksta		Dokumento žymuo: 195-PP- BRS		Lapas
					5

Pavadinimas	Mato vienetas	Kiekis	Pastabos
6. Pastato aukštis. *	m	10,67	
7. Butų skaičius (gyvenamajame name), iš jų:	vnt.		
7.1. 1 kambario	vnt.	-	
7.2. 2 ir daugiau kambarių	vnt.	12	
8. Energinio naudingumo klasė		A+	
9. Pastato (patalpų) akustinio komforto sąlygų klasė		C	
10. Statinio atsparumo ugniai laipsnis		II	
03– daugiabutis gyvenamasis namas			
1. Pastato paskirties rodikliai		gyvenamosios paskirties (trijų ir daugiau butų (daugiabučiai) pastatai – skirti gyventi trims šeimoms ir daugiau	
2. Pastato bendrasis plotas.*	m ²	289,14	
3. Pastato naudingasis plotas. *	m ²	273,30	
4. Pastato tūris.*	m ³	1475	
5. Aukštų skaičius.*	vnt.	2	
6. Pastato aukštis. *	m	7,43	
7. Butų skaičius (gyvenamajame name), iš jų:	vnt.		
7.1. 1 kambario	vnt.	-	
7.2. 2 ir daugiau kambarių	vnt.	4	
8. Energinio naudingumo klasė		A+	
9. Pastato (patalpų) akustinio komforto sąlygų klasė		C	
10. Statinio atsparumo ugniai laipsnis		II	
04 – daugiabutis gyvenamasis namas			
1. Pastato paskirties rodikliai		gyvenamosios paskirties (trijų ir daugiau butų (daugiabučiai) pastatai – skirti gyventi trims šeimoms ir daugiau	
2. Pastato bendrasis plotas.*	m ²	289,14	
3. Pastato naudingasis plotas. *	m ²	273,30	
4. Pastato tūris.*	m ³	1475	
5. Aukštų skaičius.*	vnt.	2	
6. Pastato aukštis. *	m	7,43	
7. Butų skaičius (gyvenamajame name), iš jų:	vnt.		
7.1. 1 kambario	vnt.	-	
7.2. 2 ir daugiau kambarių	vnt.	4	
8. Energinio naudingumo klasė		A+	
9. Pastato (patalpų) akustinio komforto sąlygų klasė		C	
10. Statinio atsparumo ugniai laipsnis		II	

Dokumento žymuo: 195-PP- BSR	Lapas	Laida
	6	0

Pavadinimas	Mato vienetas	Kiekis	Pastabos
05 – daugiabutis gyvenamasis namas			
1. Pastato paskirties rodikliai			gyvenamosios paskirties (trijų ir daugiau butų (daugiabučiai) pastatai – skirti gyventi trims šeimoms ir daugiau
2. Pastato bendrasis plotas.*	m ²	289,14	
3. Pastato naudingasis plotas. *	m ²	273,30	
4. Pastato tūris.*	m ³	1475	
5. Aukštų skaičius.*	vnt.	2	
6. Pastato aukštis. *	m	7,43	
7. Butų skaičius (gyvenamajame name), iš jų:	vnt.		
7.1. 1 kambario	vnt.	-	
7.2. 2 ir daugiau kambarių	vnt.	4	
8. Energinio naudingumo klasė		A+	
9. Pastato (patalpų) akustinio komforto sąlygų klasė		C	
10. Statinio atsparumo ugniai laipsnis		II	
06 – daugiabutis gyvenamasis namas			
1. Pastato paskirties rodikliai			gyvenamosios paskirties (trijų ir daugiau butų (daugiabučiai) pastatai – skirti gyventi trims šeimoms ir daugiau
2. Pastato bendrasis plotas.*	m ²	289,14	
3. Pastato naudingasis plotas. *	m ²	273,30	
4. Pastato tūris.*	m ³	1475	
5. Aukštų skaičius.*	vnt.	2	
6. Pastato aukštis. *	m	7,43	
7. Butų skaičius (gyvenamajame name), iš jų:	vnt.		
7.1. 1 kambario	vnt.	-	
7.2. 2 ir daugiau kambarių	vnt.	4	
8. Energinio naudingumo klasė		A+	
9. Pastato (patalpų) akustinio komforto sąlygų klasė		C	
10. Statinio atsparumo ugniai laipsnis		II	
07 – daugiabutis gyvenamasis namas			
1. Pastato paskirties rodikliai			gyvenamosios paskirties (trijų ir daugiau butų (daugiabučiai) pastatai – skirti gyventi trims šeimoms ir daugiau
2. Pastato bendrasis plotas.*	m ²	289,14	
3. Pastato naudingasis plotas. *	m ²	273,30	
4. Pastato tūris.*	m ³	1475	
5. Aukštų skaičius.*	vnt.	2	

Dokumento žymuo:

195-PP- BSR

Lapas	Laida
7	0

Pavadinimas	Mato vienetas	Kiekis	Pastabos
6. Pastato aukštis. *	m	7,43	
7. Butų skaičius (gyvenamajame name), iš jų:	vnt.		
7.1. 1 kambario	vnt.	-	
7.2. 2 ir daugiau kambarių	vnt.	4	
8. Energinio naudingumo klasė		A+	
9. Pastato (patalpų) akustinio komforto sąlygų klasė		C	
10. Statinio atsparumo ugniai laipsnis		II	

*Žvaigždute pažymėti rodikliai apskaičiuojami vadovaujantis Nekilnojamojo turto kadastrinių matavimų ir kadastro duomenų surinkimo taisyklėmis, kurias tvirtina Lietuvos Respublikos žemės ūkio ministras. Baigus statybą ir atlikus kadastrinius matavimus šie rodikliai gali turėti neesminių nukrypimų.

Tvirtinu:

Statinio projekto vadovas Eimantas Slušnis kval. atest. Nr. A 1882

(vardas, pavardė, parašas, kvalifikacijos atestato arba pažymos Nr., data)

Dokumento žymuo: 195-PP- BSR	Lapas	Laida
	8	0

AIŠKINAMASIS RAŠTAS

TURINYS

1.	PROJEKTUOJAMO STATINIO PAŽINTINIAI DUOMENYS	10
2.	TRUMPAS STATYBOS SKLYPO APIBŪDINIMAS	11
3.	TRUMPAS SKLYPO PROJEKTINIŲ SPRENDINIŲ APIBŪDINIMAS.....	12
4.	PROJEKTUOJAMI STATINIAI	13
5.	TRUMPAS STATINIŲ PROJEKTINIŲ SPRENDINIŲ APRAŠYMAS	13
6.	TRUMPAS PASTATO KONSTRUKCIJŲ APRAŠYMAS	13
7.	TRUMPAS INŽINERINIŲ SPRENDINIŲ APRAŠYMAS.....	13

0	2020-10	Derinimui ir svarstymui su visuomene.			
Laida	Data	Laidos statusas. Keitimo priežastis (jei taikoma)			
Kval. patv. dok. nr.	UAB ASD Project www.asdproject.lt info@asdproject.lt + 370 613 99 774			Statinio projekto pavadinimas: Daugiabučių gyvenamųjų namų, Mokyklos g. 6, Lapės, Kauno raj. sav., statybos projektas	
A 1882	PV	E. Slušnis	  	Statinio numeris ir pavadinimas, dokumento pavadinimas: AIŠKINAMASIS RAŠTAS	Laida
A 2010	PDV	U. Pukštienė		0	
-	Arch.as.	D. Žmėjauskaitė			
LT	Statytojas ir/arba užsakovas: UAB Komteksta		Dokumento žymuo: 195-PP- AR	Lapas	9

1. PROJEKTUOJAMO STATINIO PAŽINTINIAI DUOMENYS

Objektas: Daugiabučių gyvenamųjų namų, Mokyklos g. 6, Lapės, Kauno raj. sav., statybos projektas

Adresas: Mokyklos g. 6, Lapės, Kauno raj. sav..

Statybos rūšis: Nauja statyba.

Statinio kategorija: Neypatingi statiniai.

Statinio klasifikatorius: Pagal STR 1.01.03:2017 „Statinių klasifikavimas“ :

6. Gyvenamieji pastatai:

6.3 gyvenamosios paskirties (trijų ir daugiau butų (daugiabučiai) pastatai – skirti gyventi trim šeimoms ir daugiau.

Projekto stadija: Projektavimo darbai vykdomi dviem etapais – parengti projektiniai pasiūlymai ir rengiamas techninis darbo projektas gauti statybą leidžiantį dokumentą ir statybos darbams vykdyti. Jo sudėtis ir detalumas atitinka STR 1.04.04:2017 Statinio projektavimas, projekto ekspertizė.

Projektą rengia: UAB ASD Project, į. k. 302647021, adresas Antagynės g. 31-5, LT-47164 Kaunas.

Projekto rengimo pagrindas: Projektiniai pasiūlymai atlikti laikantis Lietuvos Respublikoje galiojančių normatyvinių statybinių techninių dokumentų normomis, taisyklėmis, higienos normomis ir aplinkos apsaugos normatyviniais dokumentais, projektinių pasiūlymų rengimo užduotimi.

Kalba. Dokumentas parengtas Lietuvių kalba.

Dokumento žymuo:	195-PP- AR	Lapas	Laida
		10	0

2. TRUMPAS STATYBOS SKLYPO APIBŪDINIMAS

Pagrindinė tikslinė žemės naudojimo paskirtis: Kitos paskirties žemė.

Naudojimo būdas: Daugiabučių gyvenamųjų pastatų ir bendrabučių teritorijos.

Sklypo duomenys: unik.nr. 4400-0592-0989, kad.nr. 5240/0009:412 Lapių k.v., sklypo plotas – 1,0772 ha.

Šalia sklypo esantis užstatymas. Greta sklypo esantis užstatymas – intensyvus, perimetrinis. Užstatymo tipas – gyvenamieji, komercinės ir kitos paskirties pastatai.

Sklype ir šalia jo esantys inžineriniai tinklai ir įrenginiai. Šalia sklypo yra vandentiekio ir nuotekų tinklai. Netoli sklypo yra elektros tinklai. Sklype yra ryšių tinklai, kurie patenka į užstatymo zoną ir bus perkeliami.

Žemės sklypo reglamentai (tankumas, intensyvumas, želdynų kiekis).

Sklype yra galiojantis detalusis planas „Skl.Nr.412, Kad. Nr. 5240/0009:412, Lapių sen. Lapių mstl., Mokyklos g.6, kurio plotas 10772 kv.m, būdo ir pobūdžio keitimas iš (visuomeninės paskirties) į mažaaukščių gyvenamųjų namų, teritorijos tvarkymo bei naudojimo režimo nustatymas“ (T00025492).

Pagal detalaus plano sprendinius užstatymo tankis – 0,36, užstatymo intensyvumas – 0,65, pastatų aukštis iki 13,0m.

Pagal „Priklausomųjų želdynų normų (plotų) nustatymo tvarkos aprašą“ mažiausias želdynams priskiriamas plotas nuo viso žemės sklypo ploto - 30 %.

Projektuojamas sklypas yra rytinėje Lapių miestelio teritorijoje, seniau urbanizuotoje teritorijoje, šalia Mokyklos g.



Pav. Ištrauka iš www.regia.lt

Šalia esančiuose sklypuose vyrauja gyvenamieji vienbučiai, daugiabučiai mažaaukščiai gyvenamieji namai, vakarinėje sklypo pusėje yra vaikų darželis, rytų pusėje laisvi neužstatyti žemės sklypai.

Dokumento žymuo:	195-PP- AR	Lapas	Laida
		11	0

3. TRUMPAS SKLYPO PROJEKTINIŲ SPRENDINIŲ APIBŪDINIMAS

Projektuojamame sklype numatomas ekstensyvus užstatymas mažaukščiais daugiabučiais gyvenamaisiais namais. Projektuojamas sklypo užstatymo tankis apie 16 proc. (pagal DP sprendinius leidžiamas iki 36 proc.).

Sklype suplanuotos automobilių stovėjimo vietos – po 2 vienam butui. Projektuojamoje teritorijoje numatoma net 43 proc. žaliųjų plotų, numatomos vaikų žaidimų / poilsio aikštelės. Planuojant sklypo užstatymo koncepciją išsaugomi saugotini medžiai ir kiti vertingi želdiniai.

Arčiau Mokyklos g. projektuojami du trijų aukštų daugiabučiai gyvenamieji namai, toliau nuo gatvės projektuojami penki nedideli dviejų aukštų daugiabučiai gyvenamieji namai.

Urbanistinė schema

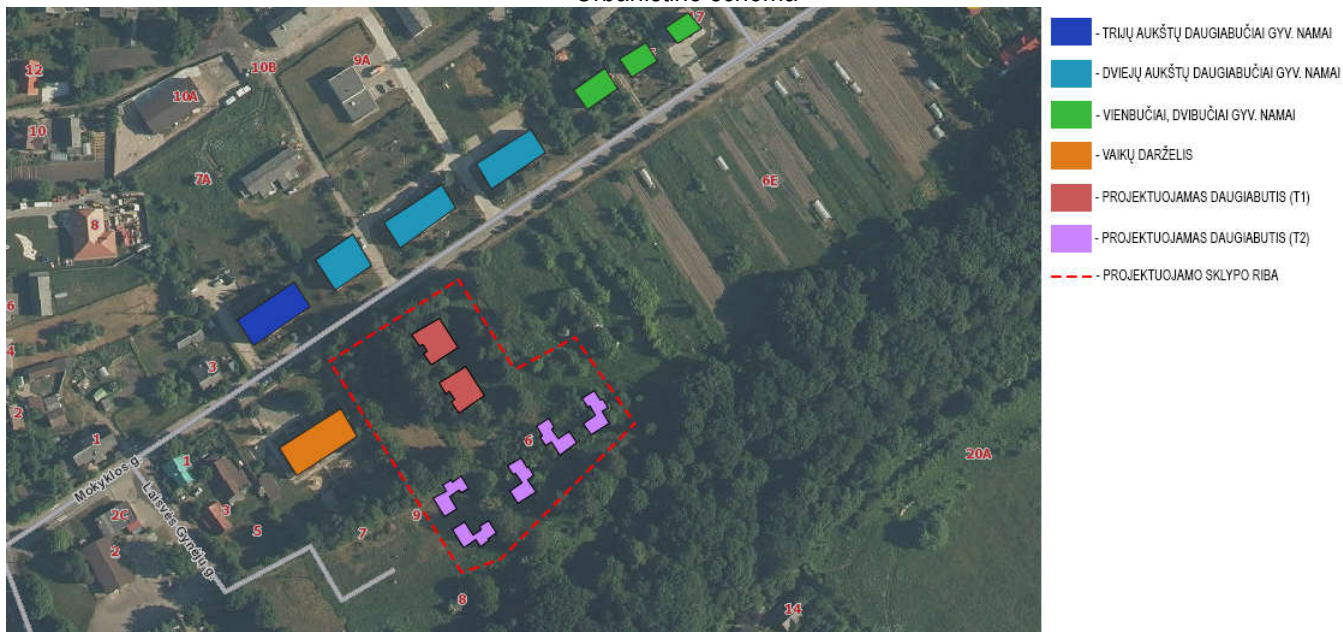

Į sklypą numatomi du įvažiavimai/išvažiavimai, sklypo viduje pagrindinis eismas planuojamas ratu.

Sklype projektuojami privažiavimai, aikštelės automobiliams (po 2 vietas kiekvienam butui), takai, vaikų žaidimų aikštelės.

Dokumento žymuo:	195-PP- AR	Lapas	Laida
		12	0

4. PROJEKTUOJAMI STATINIAI

Sklype projektuojami 7 daugiabučiai gyvenamieji namai ir kiti inžineriniai statiniai (aikštelės, privažiavimai, takeliai, tvoros ir pan.)

Šiaurinėje sklypo dalyje projektuojami du trijų aukštų 12 butų gyvenamieji namai, pietinėje sklypo dalyje projektuojami 5 mažesni dviejų aukštų daugiabučiai gyvenamieji namai.

Taip pat sklype projektuojamos privažiavimai, aikštelės, takai ir vaikų žaidimų aikštelės.

5. TRUMPAS STATINIŲ PROJEKTINIŲ SPRENDINIŲ APRAŠYMAS

Projektuojami dvylikos butų triaukščiai gyvenamieji namai, artimo kvadrato plano formos, tūris - dviejų suglaustų stačiakampių, skaidomas spalvų tonais. Kiekviename pastato aukšte projektuojama po keturis 2-3 kambarių butus 55-60 kv.m. kurie išsidėstę palei laiptinę esančią pastato centre. Pirmajame pastato aukšte projektuojamos bendrojo naudojimo patalpos ir įvadinė inžinerinių komunikacijų patalpa.

Kiekviename bute suprojektuota: svetainė-virtuvė, 1-2 miegamieji kambariai, san. mazgas ir atviras balkonas/terasa.

Projektuojamų keturių butų dviaukščių gyvenamųjų namų planas – „L“ formos, tūris dviejų kampu prasikeičiančių stačiakampių tūrių. Kiekvienas butas suprojektuotas per du aukštus, pirmajame buto aukšte projektuojama svetainė su virtuvė, pagalbinė patalpa, antrajame aukšte projektuojami miegamieji kambariai ir san.mazgas. Pirmajame pastato aukšte projektuojamas tambūras įėjimui į butus ir pagalbinės/įvadinės patalpos.

Projektuojamų pastatų stogai sutapdinti, su prilydoma stogo danga.

Pastatų išorės apdaila – struktūrinis tinkas, spalvos baltos/pilkos. Įėjimo tambūrų apdaila – cementinės apdailos plokštės – spalva tamsiai pilka. Visi kiti elementai (apskardinimai, langų rėmai ir kt.) projektuojami tamsiai pilkos spalvos.

Butai suprojektuoti taip, kad būtų galima paprastojo remonto darbai juos pritaikyti žmonėms su negalia.

6. TRUMPAS PASTATO KONSTRUKCIJŲ APRAŠYMAS

Planuojamos pastato konstrukcijos, pamatai – poliniai, laikančiosios sienos - keraminių blokelių mūro, perdangos – tuštumėtos gelžbetoninės, surenkamos, stogas – sutapdintas.

7. TRUMPAS INŽINERINIŲ SPRENDINIŲ APRAŠYMAS.

Šalia sklypo yra vandentiekio ir buitinių bei lietaus nuotekų tinklai, elektros tinklai. Sklype yra ryšių tinklai. Šiuo projektu visos inžinerinės sistemos prijungiamos prie centralizuotų tinklų.

Vidaus inžineriniai tinklai: šildymas – individualus, dujiniais katilais kiekviename bute, vėdinimas – mechaninis su rekuperacija, įrengiamas kiekviename bute individualiai, vandentiekis ir nuotekos – jungiamos prie centralizuotų tinklų, pagal išduotas prisijungimo sąlygas, elektra – numatomas apšvietimas LED lempomis, numatoma nedidelė el.viryklė vietuvėje, ryšiai – projektuojama kabelių sistema iki butų šviesolaidiniam ryšiui.

Dokumento žymuo:	195-PP- AR	Lapas	Laida
		13	0

BRĖŽINIŲ ŽINIARAŠTIS

Eil. Nr.	Brėžinio numeris	Brėžinio pavadinimas	Lapų	Laida	Pastabos
1.	195-PP-SP.B-01	Sklypo planas M 1:500	1	0	
2.	195-01,02-PP-SA.B-01	01,02 – daugiabutis gyvenamasis namas. 1 aukšto planas. M 1 :100	1	0	
3.	195-01,02-PP-SA.B-02	01,02 – daugiabutis gyvenamasis namas. 2 aukšto planas. M 1 :100	1	0	
4.	195-01,02-PP-SA.B-03	01,02 – daugiabutis gyvenamasis namas. 3 aukšto planas. M 1 :100	1	0	
5.	195-01,02-PP-SA.B-04	01,02 – daugiabutis gyvenamasis namas. Stogo planas. M 1 :100	1	0	
6.	195-01,02-PP-SA.B-05	01,02 – daugiabutis gyvenamasis namas. Fasadai 7-1. M 1 :100	1	0	
7.	195-01,02-PP-SA.B-06	01,02 – daugiabutis gyvenamasis namas. Fasadai C-A. M 1 :100	1	0	
8.	195-01,02-PP-SA.B-07	01,02 – daugiabutis gyvenamasis namas. Fasadai 1-7. M 1 :100	1	0	
9.	195-01,02-PP-SA.B-08	01,02 – daugiabutis gyvenamasis namas. Fasadai A-C. M 1 :100	1	0	
10.	195-01,02-PP-SA.B-09	01,02 – daugiabutis gyvenamasis namas. Pjūvis 1-1. M 1 :100	1	0	
11.	195-04,07-PP-SA.B-10	04,07 – daugiabutis gyvenamasis namas. 1 aukšto planas. M 1 :100	1	0	
12.	195-04,07-PP-SA.B-11	04,07 – daugiabutis gyvenamasis namas. 2 aukšto planas. M 1 :100	1	0	
13.	195-04,07-PP-SA.B-12	04,07 – daugiabutis gyvenamasis namas. Stogo planas. M 1 :100	1	0	
14.	195-04,07-PP-SA.B-13	04,07 – daugiabutis gyvenamasis namas. Fasadai A-E. M 1 :100	1	0	
15.	195-04,07-PP-SA.B-14	04,07 – daugiabutis gyvenamasis namas. Fasadai 5-1. M 1 :100	1	0	
16.	195-04,07-PP-SA.B-15	04,07 – daugiabutis gyvenamasis namas. Fasadai E-A. M 1 :100	1	0	
17.	195-04,07-PP-SA.B-16	04,07 – daugiabutis gyvenamasis namas. Fasadai 1-5. M 1 :100	1	0	
18.	195-04,07-PP-SA.B-17	04,07 – daugiabutis gyvenamasis namas. Pjūvis 1-1. M 1 :100	1	0	
19.	195-03,05,06-PP-SA.B-18	03,05,06 – daugiabutis gyvenamasis namas. 1 aukšto planas. M 1 :100	1	0	
20.	195-03,05,06-PP-SA.B-19	03,05,06 – daugiabutis gyvenamasis namas. 2 aukšto planas. M 1 :100	1	0	
21.	195-03,05,06-PP-SA.B-20	03,05,06 – daugiabutis gyvenamasis namas. Stogo planas. M 1 :100	1	0	
22.	195-03,05,06-PP-SA.B-21	03,05,06 – daugiabutis gyvenamasis namas. Fasadai E-A. M 1 :100	1	0	
23.	195-03,05,06-PP-SA.B-22	03,05,06 – daugiabutis gyvenamasis namas. Fasadai 5-1. M 1 :100	1	0	
24.	195-03,05,06-PP-SA.B-23	03,05,06 – daugiabutis gyvenamasis namas. Fasadai A-E. M 1 :100	1	0	
25.	195-03,05,06-PP-SA.B-24	03,05,06 – daugiabutis gyvenamasis namas. Fasadai 1-5. M 1 :100	1	0	
26.	195-03,05,06-PP-SA.B-25	03,05,06 – daugiabutis gyvenamasis namas. Pjūvis 1-1. M 1 :100	1	0	
26.	195-PP-SA.B-26	Vizualizacijos	3	0	

0	2020-10	Derinimui ir svarstymui su visuomene.			
Laida	Data	Laidos statusas. Keitimo priežastis (jei taikoma)			
Kval. patv. dok. nr.	UAB ASD Project www.asdproject.lt info@asdproject.lt + 370 613 99 774		Statinio projekto pavadinimas: Daugiabučių gyvenamųjų namų, Mokyklos g. 6, Lapės, Kauno raj. sav., statybos projektas		
					
A 1882	PV	E. Slušnis	Statinio numeris ir pavadinimas, dokumento pavadinimas:		Laida
A 2010	PDV	U. Pukštienė	BRĖŽINIŲ ŽINIARAŠTIS		0
-	Arch.as.	D. Žmėjauskaitė			
LT	Statytojas ir/arba užsakovas: UAB Komteksta		Dokumento žymuo: 195-PP- BŽ		Lapas 14



SUTARTINIAI ŽYMĖJIMAI

- SKLYPO RIBA
- SKLYPO UŽSTATYMO RIBA (PAGAL DP)
- PROJEKTUOJAMI PASTATAI
- TERASA
- VEJAŽALIEJI PLOTAI
- PĖSČIJŲ TAKAI, BETONINIŲ TRINKELIŲ DANGA
- PRAVAŽIAVIMAI ASFATBETONIO DANGA
- VAIKŲ ŽAIDIMŲ/POILSIO AIKŠTELĖ
- BUITINIŲ ATLIEKŲ AIKŠTELĖ
- PATEKIMAI Į SKLYPĄ
- PATEKIMAI Į PASTATĄ
- KERTAMI MEDŽIAI
- SAUGOTINI MEDŽIAI (PAGAL DP)
- KITI IŠSAUGOMI MEDŽIAI

SITUACIJOS SCHEMA



	2020.10	Supažindinimui su visuomene.	
Laida	Data	Laidos statusas. Keitimo priežastis (jei taikoma)	
Kval. patv. dok. nr.		Statinio projekto pavadinimas: DAUGIABUČIŲ GYVENAMŲJŲ NAMŲ, MOKYKLOS G. 6, KAUNO RAJ. SAV., STATYBOS PROJEKTAS	
A 1882	PV	E. Slušnis	Statinio numeris ir pavadinimas, dokumento pavadinimas:
A 2010	PDV	U. Pukštienė	SKLYPO PLANAS M 1:500
	Arch.as.	D. Žmėjauskaitė	LAPAS
	Statytojas ir/arba užsakovas:		LAPŲ
LT	UAB "Konteksta"	Dokumento žymuo: 195-PP-SP.B-01	1 1

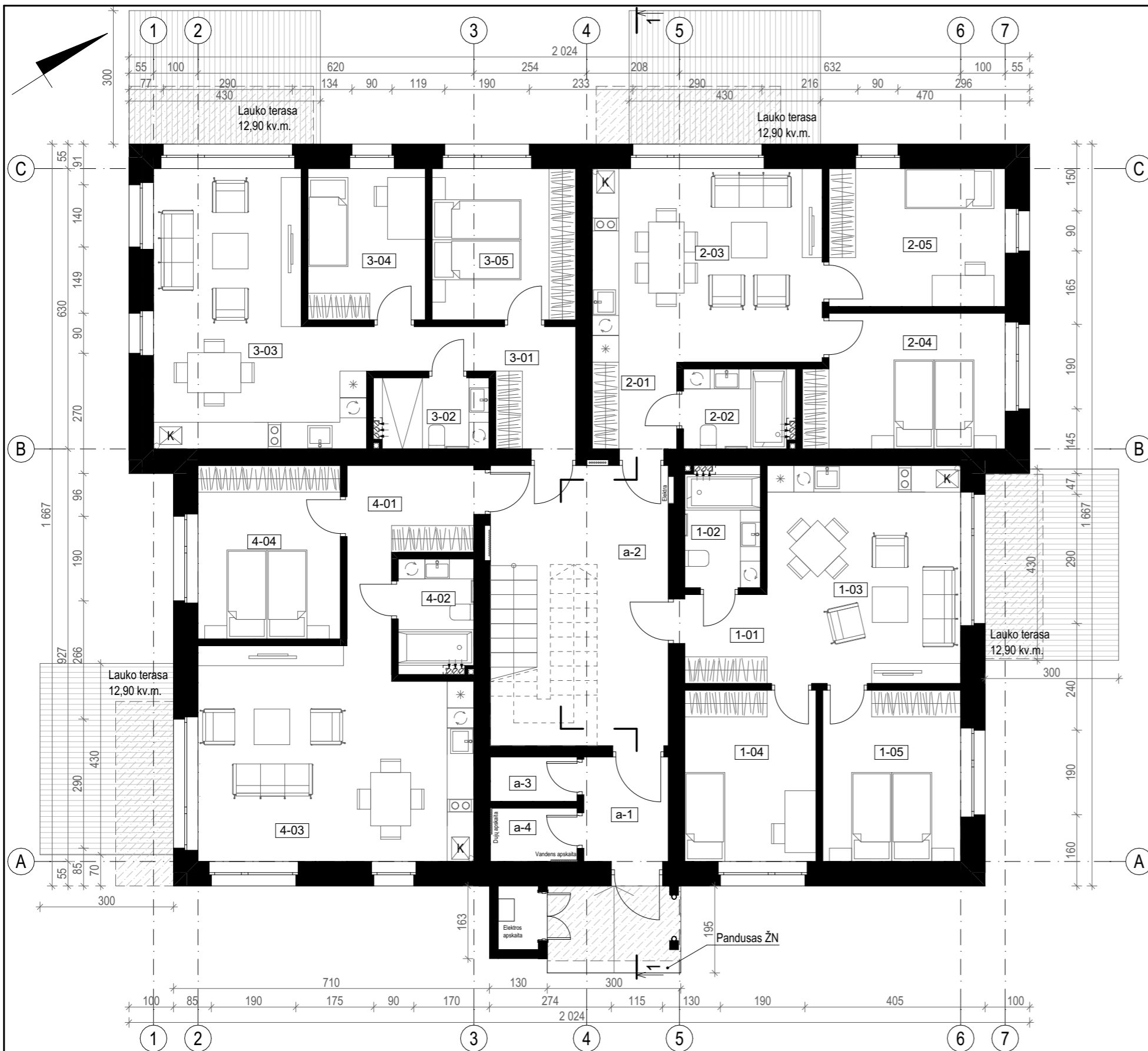

PIMO AUKŠTO PATALPŲ EKSPLIKACIJA					
Pirmo aukšto 1 BUTAS			Pirmo aukšto 2 BUTAS		
EIL.NR	PAVADINIMAS	PLOTAS KV.M.	EIL.NR	PAVADINIMAS	PLOTAS KV.M.
1-01	Koridorius	3,95	2-01	Koridorius	3,96
1-02	San. mazgas	4,63	2-02	San. mazgas	4,49
1-03	Svetainė-virtuvė	22,06	2-03	Svetainė-virtuvė	23,24
1-04	Kambarys	11,86	2-04	Kambarys	13,66
1-05	Kambarys	12,44	2-05	Kambarys	12,78
1 BUTO bendras plotas: 54,94 m ²			2 BUTO bendras plotas: 58,13 m ²		
Pirmo aukšto 3 BUTAS			Pirmo aukšto 4 BUTAS		
EIL.NR	PAVADINIMAS	PLOTAS KV.M.	EIL.NR	PAVADINIMAS	PLOTAS KV.M.
3-01	Koridorius	8,11	4-01	Koridorius	7,91
3-02	San. mazgas	4,12	4-02	San. mazgas	4,38
3-03	Svetainė-virtuvė	26,33	4-03	Svetainė-virtuvė	30,09
3-04	Kambarys	9,23	4-04	Kambarys	12,98
3-05	Kambarys	11,48	4 BUTO bendras plotas: 55,36 m ²		
3 BUTO bendras plotas: 59,27 m ²					

BENDRŲ PATALPŲ EKSPLIKACIJA - 1A		
EIL.NR	PAVADINIMAS	PLOTAS KV.M.
a-1	Tambūras	4,68
a-2	Laiptinė	19,69
a-3	Pagalbinė patalpa	1,95
a-4	Pagalbinė patalpa	2,34
		28,66 m ²
BENDRAS PIMO AUKŠTO PLOTAS: 256,36 m ²		
BENDRAS PASTATO PLOTAS: 738,77 m ²		

SUTARTINIAI ŽYMĖJIMAI:	
	Terasinės lentos
	Kolona
	Stogeliai
	Sienos ir pertvaros
INŽINERINIAI ĮRENGINIAI:	
	Šaldytuvas
	Indaplovė, skalbimo mašina
	Kaitlentė
	Dujinis katinas

PASTABOS:		
1.	Altitudė ±0.00 atitinka pirmo a. grindų lygį.	
2.	Projektuojamo pastato stogo parapeto altitudė 10,47 m, statinio aukštis nuo žemės paviršiaus 10,67 m.	
3.	Projektą keisti leidžiama tik gavus projekto autoriaus sutikimą ir projektą suderinus su projektą derinusiomis tarnybomis.	
4.	Matmenys tikslinami statybos darbų eigoje pagal esamą situaciją.	
5.	Pastato ugniai atsparumo laipsnis II.	
0	2020-10	Supažindinimui su visuomene
Laida	Data	Laidos statusas. Keitimo priežastis (jei taikoma)

Kval. patv. dok. nr.	UAB ASD Project; el.p.: info@asdproject.lt; tel.: +3706139974		Statinio projekto pavadinimas: DAUGIABUČIŲ GYVENAMŲJŲ NAMŲ, MOKYKLOS G. 6, LAPĖS, KAUNO RAJ. SAV., STATYBOS PROJEKTAS	
A 1882	PV	E. Slušnis	Statinio numeris ir pavadinimas, dokumento pavadinimas: 01,02 - daugiabutis gyvenamas namas.	LAIDA 0
A 2010	PDV	U. Pukštienė	Pirmo aukšto planas M 1:100	
	Arch. as.	D. Žmėjauskaitė	Dokumento žymuo:	LAPAS 1
LT	Statytojas ir/arba užsakovas: UAB "Komteksta"		195-01,02-PP-SA.B-01	LAPŲ 1

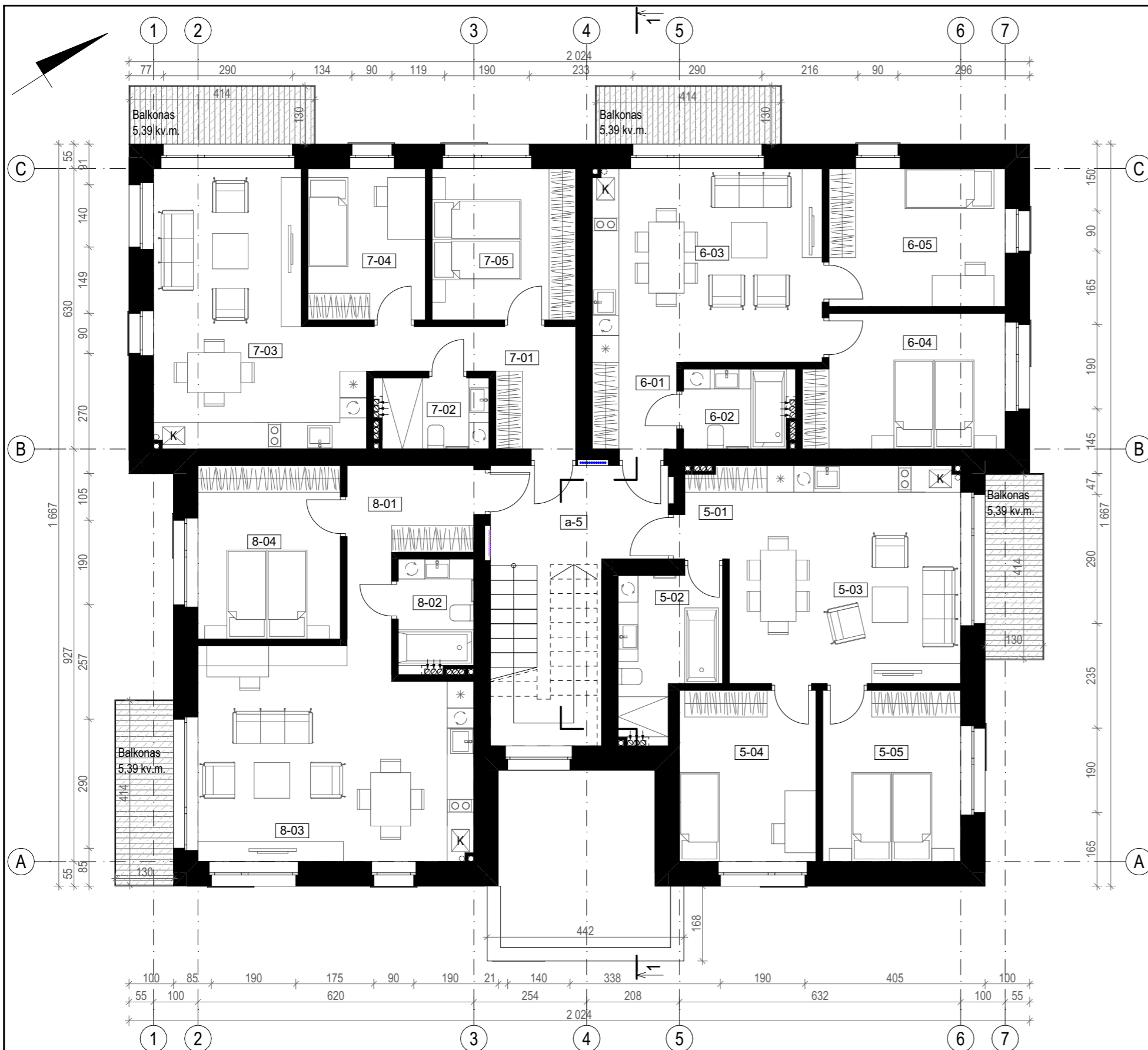

ANTRO AUKŠTO PATALPŲ EKSPLIKACIJA					
Antro aukšto 5 BUTAS			Antro aukšto 6 BUTAS		
EIL.NR	PAVADINIMAS	PLOTAS KV.M.	EIL.NR	PAVADINIMAS	PLOTAS KV.M.
5-01	Koridorius	1,96	6-01	Koridorius	3,96
5-02	San. mazgas	7,51	6-02	San. mazgas	4,39
5-03	Svetainė-virtuvė	26,19	6-03	Svetainė-virtuvė	23,20
5-04	Kambarys	12,32	6-04	Kambarys	13,66
5-05	Kambarys	12,44	6-05	Kambarys	12,78
5 BUTO bendras plotas: 60,42 m ²			6 BUTO bendras plotas: 57,99 m ²		
Antro aukšto 7 BUTAS			Antro aukšto 8 BUTAS		
EIL.NR	PAVADINIMAS	PLOTAS KV.M.	EIL.NR	PAVADINIMAS	PLOTAS KV.M.
7-01	Koridorius	8,11	8-01	Koridorius	7,91
7-02	San. mazgas	4,02	8-02	San. mazgas	4,28
7-03	Svetainė- virtuvė	26,29	8-03	Svetainė-virtuvė	30,05
7-04	Kambarys	9,23	8-04	Kambarys	12,98
7-05	Kambarys	11,48			
7 BUTO bendras plotas: 59,13 m ²			8 BUTO bendras plotas: 55,22 m ²		

BENDRŲ PATALPŲ EKSPLIKACIJA - 2A		
EIL.NR	PAVADINIMAS	PLOTAS KV.M.
a-5	Laiptinė	8,72
		8,72 m ²
BENDRAS ANTRO AUKŠTO PLOTAS: 241,48 m ²		

SUTARTINIAI ŽYMĖJIMAI:	
	Terasinės lentos
	Kolona
	Stogeliai
	Sienos ir pertvaros
INŽINERINIAI ĮRENGINIAI:	
	Šaldytuvas
	Indaplovė
	Kaitlentė
	Dujinis katinas

PASTABOS:			Kval. patv. dok. nr.			Statinio projekto pavadinimas:		
1.	Altitudė ±0.00 atitinka pirmo a. grindų lygį.	UAB ASD Project; e.l.p.: info@asdproject.lt; tel.: +3706139974 INDUSTRIAL STRUCTURE PROJECT	DAUGIABUČIŲ GYVENAMŲJŲ NAMŲ, MOKYKLOS G. 6, LAPĖS, KAUNO RAJ. SAV., STATYBOS PROJEKTAS					
2.	Projektuojamo pastato stogo parapeto altitudė 10,47 m, statinio aukštis nuo žemės paviršiaus 10,67 m.		A 1882	PV	E. Slušnis	Statinio numeris ir pavadinimas, dokumento pavadinimas:	LAIDA	
3.	Projektą keisti leidžiama tik gavus projekto autoriaus sutikimą ir projektą suderinus su projektą derinusiomis tarnybomis.		A 2010	PDV	U. Pukštienė			01,02 - daugiabutis gyvenamas namas.
4.	Matmenys tikslinami statybos darbų eigoje pagal esamą situaciją.		Arch. as.	D. Žmėjauskaitė		Antro aukšto planas M 1:100		
5.	Pastato ugniai atsparumo laipsnis II.		LT	Statytojas ir/arba užsakovas:		Dokumento žymuo:	LAPAS	LAPŲ
0	2020-10	Supažindinimui su visuomene	UAB "Komteksta"			195-01,02-PP-SA.B-02	1	1
Laida	Data	Laidos statusas. Keitimo priežastis (jei taikoma)						

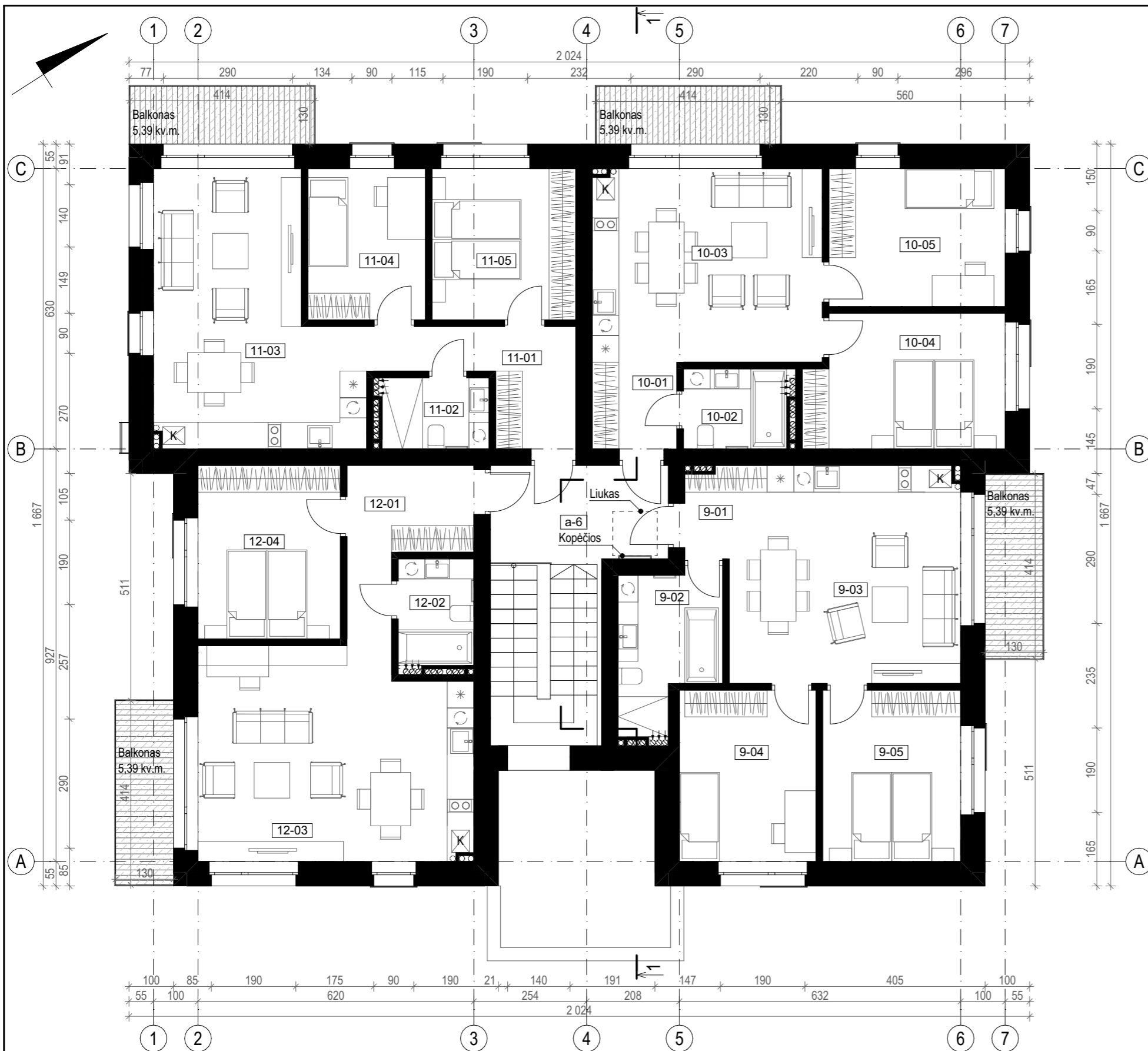

TREČIO AUKŠTO PATALPŲ EKSPLIKACIJA					
Trečio aukšto 9 BUTAS			Trečio aukšto 10 BUTAS		
EIL.NR	PAVADINIMAS	PLOTAS KV.M.	EIL.NR	PAVADINIMAS	PLOTAS KV.M.
9-01	Koridorius	1,96	10-01	Koridorius	3,96
9-02	San. mazgas	7,41	10-02	San. mazgas	4,30
9-03	Svetainė-virtuvė	26,15	10-03	Svetainė-virtuvė	23,16
9-04	Kambarys	12,32	10-04	Kambarys	13,66
9-05	Kambarys	12,44	10-05	Kambarys	12,78
9 BUTO bendras plotas: 60,28 m ²			10 BUTO bendras plotas: 57,86 m ²		
Trečio aukšto 11 BUTAS			Trečio aukšto 12 BUTAS		
EIL.NR	PAVADINIMAS	PLOTAS KV.M.	EIL.NR	PAVADINIMAS	PLOTAS KV.M.
11-01	Koridorius	8,11	12-01	Koridorius	7,91
11-02	San. mazgas	3,92	12-02	San. mazgas	4,18
11-03	Svetainė- virtuvė	26,25	12-03	Svetainė-virtuvė	30,01
11-04	Kambarys	9,23	12-04	Kambarys	12,98
11-05	Kambarys	11,48	12 BUTO bendras plotas: 55,08 m ²		
11 BUTO bendras plotas: 58,99 m ²					

Bendrų patalpų eksplikacija - 3A		
EIL.NR	PAVADINIMAS	PLOTAS KV.M.
a-6	Laiptinė	8,72
		8,72 m ²
BENDRAS TREČIO AUKŠTO PLOTAS: 240,93 m ²		
BENDRAS PASTATO PLOTAS: 738,77 m ²		

SUTARTINIAI ŽYMĖJIMAI:	
	Terasinės lentos
	Kolona
	Stogeliai
	Sienos ir pertvaros
INŽINERINIAI ĮRENGINIAI:	
	Šaldytuvas
	Indaplovė, skalbimo mašina
	Kaitlentė
	Dujinis katinas

PASTABOS:		
1.	Altitudė ±0.00 atitinka pirmo a. grindų lygį.	
2.	Projektuojamo pastato stogo parapeto altitudė 10,47 m, statinio aukštis nuo žemės paviršiaus 10,67 m.	
3.	Projektą keisti leidžiama tik gavus projekto autoriaus sutikimą ir projektą suderinus su projektą derinusiomis tarnybomis.	
4.	Matmenys tikslinami statybos darbų eigoje pagal esamą situaciją.	
5.	Pastato ugniai atsparumo laipsnis II.	
0	2020-10	Supažindinimui su visuomene
Laida	Data	Laidos statusas. Keitimo priežastis (jei taikoma)

Kval. patv. dok. nr.	UAB ASD Project; el.p.: info@asdproject.lt; tel.: +3706139974		Statinio projekto pavadinimas: DAUGIABUČIŲ GYVENAMŲJŲ NAMŲ, MOKYKLOS G. 6, LAPĖS, KAUNO RAJ. SAV., STATYBOS PROJEKTAS	
A 1882	PV	E. Slušnis	Statinio numeris ir pavadinimas, dokumento pavadinimas: 01,02 - daugiabutis gyvenamas namas.	LAIDA 0
A 2010	PDV	U. Pukštienė	01,02 - daugiabutis gyvenamas namas.	
	Arch. as.	D. Žmėjauskaitė	Trečio aukšto planas M 1:100	
LT	Statytojas ir/arba užsakovas: UAB "Komteksta"		Dokumento žymuo: 195-01,02-PP-SA.B-03	LAPAS 1
				LAPŲ 1

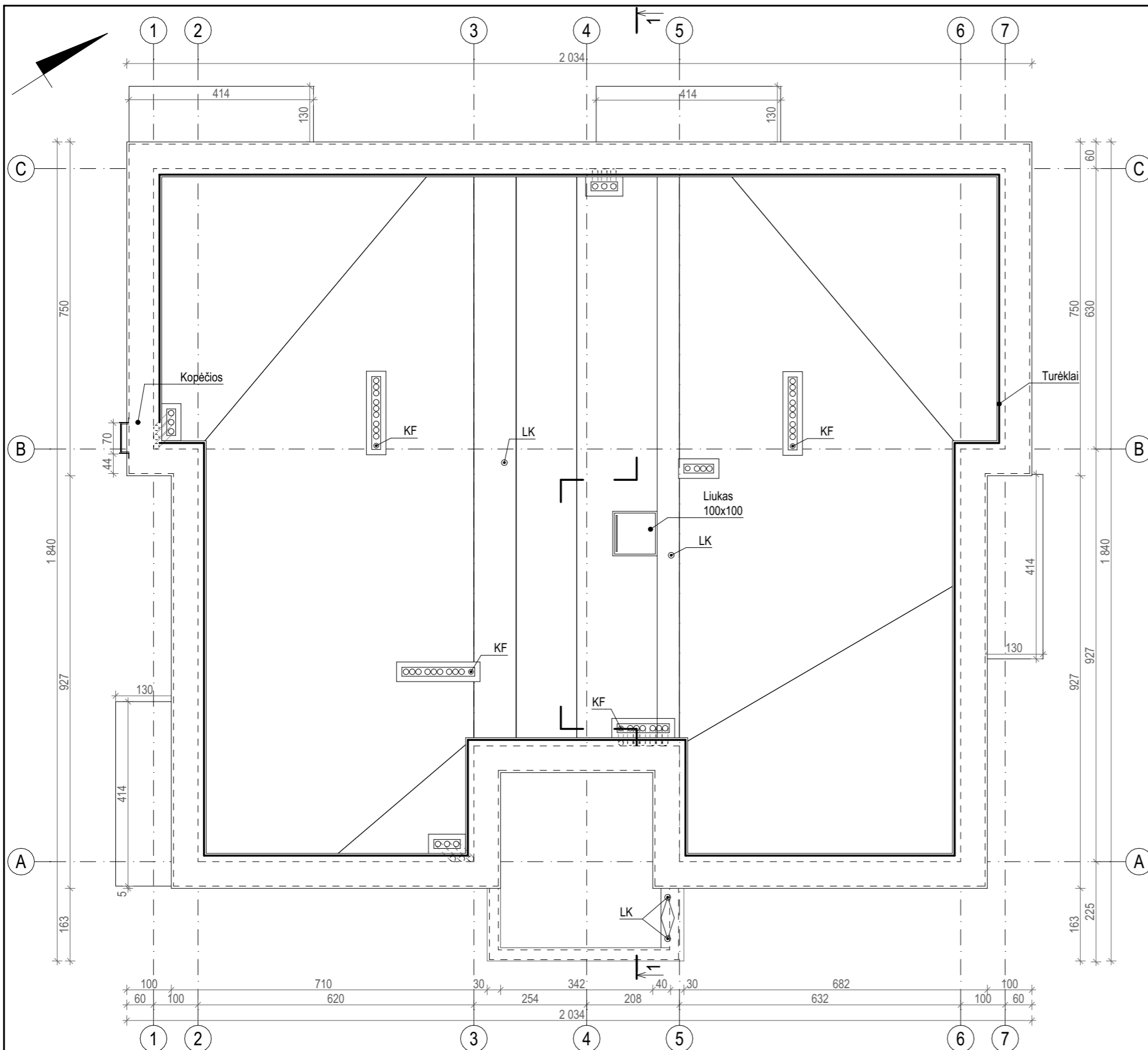

PASTABOS:

1. Altitudė ± 0.00 atitinka pirmo a. grindų lygį.
2. Projektuojamo pastato stogo parapeto altitudė 10,47 m, statinio aukštis nuo žemės paviršiaus 10,67 m.
3. Projektą keisti leidžiama tik gavus projekto autoriaus sutikimą ir projektą suderinus su projektą derinusiomis tarnybomis.
4. Matmenys tikslinami statybos darbų eigoje pagal esamą situaciją.
5. Pastato ugniai atsparumo laipsnis II.

Kval. patv. dok. nr.

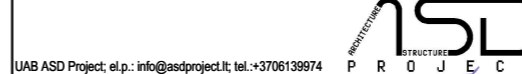

UAB ASD Project; e.l.p.: info@asdproject.lt; tel.: +3706139974

Statinio projekto pavadinimas:
DAUGIABUČIŲ GYVENAMŲJŲ NAMŲ, MOKYKLOS G. 6, LAPĖS, KAUNO RAJ. SAV., STATYBOS PROJEKTAS

A 1882

PV

E. Slušnis

Statinio numeris ir pavadinimas, dokumento pavadinimas:
 01,02 - daugiabutis gyvenamas namas.

LAI DA

A 2010

PDV

U. Pukštienė

Stogo planas M 1:100

0

Arch. as. D. Žmėjauskaitė

LT

Statytojas ir/arba užsakovas:

UAB "Komteksta"

Dokumento žymuo:

195-01,02-PP-SA.B-04

LAPAS LAPŲ



1 1

0	2020-10	Supažindinimui su visuomene
Laida	Data	Laidos statusas. Keitimo priežastis (jei taikoma)





Pastabos: 1. Altitudė ±0.00 atitinka pirmo a. grindų lygį. 2. Projektuojamo pastato stogo parapeto altitudė 10,47 m, statinio aukštis nuo žemės paviršiaus 10,67 m. 3. Projektą keisti leidžiama tik gavus projekto autoriaus sutikimą ir projektą suderinus su projekta derinusiomis tarnybomis. 4. Matmenys tikslinami statybos darbų eigoje pagal esamą situaciją. 5. Pastato ugniai atsparumo laipsnis II.	Sutartiniai žymėjimai: Struktūrinis tinkas, spalva balta - Granit 60 (pagal Caparol paletę). Ties pirmu aukštu sienų atsparumo smūgiams kategorija - I, likusių - III. Struktūrinis tinkas, spalva šviesiai pilka - Granit 40 (pagal Caparol paletę). Ties pirmu aukštu sienų atsparumo smūgiams kategorija - I, likusių - III. Struktūrinis tinkas, spalva tamsiai pilka - Granit 30 (pagal Caparol paletę). Ties pirmu aukštu sienų atsparumo smūgiams kategorija - I, likusių - III. Cokollis, struktūrinis tinkas, spalva tamsiai pilka - Granit 20 (pagal Caparol paletę). Ties pirmu aukštu sienų atsparumo smūgiams kategorija - I. Kiti elementai (įėjimo apdailos plokštės, langų rėmai, durų rėmai, apskardinimai), spalva tamsiai pilka - RAL 7016 Grūdintas, tonuotas stiklas, spalva - pilka.	0	2020-10	Supažindinimui su visuomene			
		Laida	Data	Laidos statusas. Keitimo priežastis (jei taikoma)	Statinio projekto pavadinimas: DAUGIABUČIŲ GYVENAMŲJŲ NAMŲ, MOKYKLOS G. 6, LAPĖS, KAUNO RAJ. SAV., STATYBOS PROJEKTAS		
		Kval. patv. dok. nr.	 <small>UAB ASD Project; e.l.p.: info@asdproject.lt; tel:+3706139974</small>		Statinio numeris ir pavadinimas, dokumento pavadinimas:		LAIDA
		A 1882	PV	E. Slušnis	01,02 - daugiabutis gyvenamas namas.		0
		A 2010	PDV	U. Pukštienė	Fasadas 7-1. M 1:100		
	Arch.as.	D. Žmėjauskaitė	Statytojas ir/arba užsakova:		Dokumento žymuo:		
LT	UAB "Komteksta"		195-01,02-PP-SP.B-05		LAPAS LAPŲ 1 1		





Pastabos: 1. Altitudė ±0.00 atitinka pirmo a. grindų lygį. 2. Projektuojamo pastato stogo parapeto altitudė 10,47 m, statinio aukštis nuo žemės paviršiaus 10,67 m. 3. Projektą keisti leidžiama tik gavus projekto autoriaus sutikimą ir projektą suderinus su projekta derinusiomis tarnybomis. 4. Matmenys tikslinami statybos darbų eigoje pagal esamą situaciją. 5. Pastato ugniai atsparumo laipsnis II.	Sutartiniai žymėjimai:  Struktūrinis tinkas, spalva balta - Granit 60 (pagal Caparol paletę). Ties pirmu aukštu sienų atsparumo smūgiams kategorija - I, likusių - III. Struktūrinis tinkas, spalva šviesiai pilka - Granit 40 (pagal Caparol paletę). Ties pirmu aukštu sienų atsparumo smūgiams kategorija - I, likusių - III. Struktūrinis tinkas, spalva tamsiai pilka - Granit 30 (pagal Caparol paletę). Ties pirmu aukštu sienų atsparumo smūgiams kategorija - I, likusių - III. Cokolis, struktūrinis tinkas, spalva tamsiai pilka - Granit 20 (pagal Caparol paletę). Ties pirmu aukštu sienų atsparumo smūgiams kategorija - I. Kiti elementai (įėjimo apdailos plokštės, langų rėmai, durų rėmai, apskardinimai), spalva tamsiai pilka - RAL 7016 Grūdintas, tonuotas stiklas, spalva - pilka.	0	2020-10	Supažindinimui su visuomene			
		Laida	Data	Laidos statusas. Keitimo priežastis (jei taikoma)	Statinio projekto pavadinimas: DAUGIABUČIŲ GYVENAMŲJŲ NAMŲ, MOKYKLOS G. 6, LAPĖS, KAUNO RAJ. SAV., STATYBOS PROJEKTAS		
		Kval. patv. dok. nr.	 UAB ASD Project; e.l.p.: info@asdproject.lt; tel:+3706139974		Statinio numeris ir pavadinimas, dokumento pavadinimas: 01,02 - daugiabutis gyvenamas namas. Fasadas C-A. M 1:100		
		A 1882	PV	E. Slušnis	Arch.as, D. Žmėjauskaitė		LAIDA
		A 2010	PDV	U. Pukštienė	Statytojas ir/arba užsakova: UAB "Komteksta"		0
LT			Dokumento žymuo: 195-01,02-PP-SP.B-06		LAPAS 1		
				LAPŲ 1			



Pastabos: 1. Altitudė ±0.00 atitinka pirmo a. grindų lygį. 2. Projektuojamo pastato stogo parapeto altitudė 10,47 m, statinio aukštis nuo žemės paviršiaus 10,67 m. 3. Projektą keisti leidžiama tik gavus projekto autoriaus sutikimą ir projektą suderinus su projekta derinusiomis tarnybomis. 4. Matmenys tikslinami statybos darbų eigoje pagal esamą situaciją. 5. Pastato ugniai atsparumo laipsnis II.	Sutartiniai žymėjimai:  Struktūrinis tinkas, spalva balta - Granit 60 (pagal Caparol paletę). Ties pirmu aukštu sienų atsparumo smūgiams kategorija - I, likusių - III. Struktūrinis tinkas, spalva šviesiai pilka - Granit 40 (pagal Caparol paletę). Ties pirmu aukštu sienų atsparumo smūgiams kategorija - I, likusių - III. Struktūrinis tinkas, spalva tamsiai pilka - Granit 30 (pagal Caparol paletę). Ties pirmu aukštu sienų atsparumo smūgiams kategorija - I, likusių - III. Cokolis, struktūrinis tinkas, spalva tamsiai pilka - Granit 20 (pagal Caparol paletę). Ties pirmu aukštu sienų atsparumo smūgiams kategorija - I. Kiti elementai (įėjimo apdailos plokštės, langų rėmai, durų rėmai, apskardinimai), spalva tamsiai pilka - RAL 7016 Grūdintas, tonuotas stiklas, spalva - pilka.	0	2020-10	Supažindinimui su visuomene			
		Laida	Data	Laidos statusas. Keitimo priežastis (jei taikoma)	Statinio projekto pavadinimas: DAUGIABUČIŲ GYVENAMŲJŲ NAMŲ, MOKYKLOS G. 6, LAPĖS, KAUNO RAJ. SAV., STATYBOS PROJEKTAS		
		Kval. patv. dok. nr.	 UAB ASD Project; e.l.p.: info@asdproject.lt; tel:+3706139974		Statinio numeris ir pavadinimas, dokumento pavadinimas: 01,02 - daugiabutis gyvenamas namas. Fasadas 1-7. M 1:100		
		A 1882	PV	E. Slušnis	Laida		0
		A 2010	PDV	U. Pukštienė	LAPAS		LAPŲ
Arch.as.	D. Žmėjauskaitė		Dokumento žymuo:		1		
LT	Statytojas ir/arba užsakovas: UAB "Komteksta"		195-01,02-PP-SP.B-07		1		

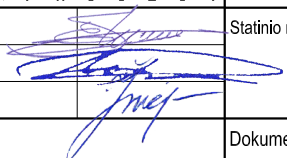

Pastabos:	<ol style="list-style-type: none"> 1. Altitudė ± 0.00 atitinka pirmo a. grindų lygį. 2. Projektuojamo pastato stogo parapeto altitudė 10,47 m, statinio aukštis nuo žemės paviršiaus 10,67 m. 3. Projektą keisti leidžiama tik gavus projekto autoriaus sutikimą ir projektą suderinus su projekta derinusiomis tarnybomis. 4. Matmenys tikslinami statybos darbų eigoje pagal esamą situaciją. 5. Pastato ugniai atsparumo laipsnis II. 	Sutartiniai žymėjimai:  <ul style="list-style-type: none"> Struktūrinis tinkas, spalva balta - Granit 60 (pagal Caparol paletę). Ties pirmu aukštu sienų atsparumo smūgiams kategorija - I, likusių - III. Struktūrinis tinkas, spalva šviesiai pilka - Granit 40 (pagal Caparol paletę). Ties pirmu aukštu sienų atsparumo smūgiams kategorija - I, likusių - III. Struktūrinis tinkas, spalva tamsiai pilka - Granit 30 (pagal Caparol paletę). Ties pirmu aukštu sienų atsparumo smūgiams kategorija - I, likusių - III. Cokolis, struktūrinis tinkas, spalva tamsiai pilka - Granit 20 (pagal Caparol paletę). Ties pirmu aukštu sienų atsparumo smūgiams kategorija - I. Kiti elementai (įėjimo apdailos plokštės, langų rėmai, durų rėmai, apskardinimai), spalva tamsiai pilka - RAL 7016 Grūdintas, tonuotas stiklas, spalva - pilka. 	0	2020-10	Supažindinimui su visuomene	Statinio projekto pavadinimas: DAUGIABUČIŲ GYVENAMŲJŲ NAMŲ, MOKYKLOS G. 6, LAPĖS, KAUNO RAJ. SAV., STATYBOS PROJEKTAS			
			Laida	Data	Laidos statusas. Keitimo priežastis (jei taikoma)		Statinio numeris ir pavadinimas, dokumento pavadinimas: 01,02 - daugiabutis gyvenamas namas. Fasadas A-C. M 1:100	LAIDA	
			Kval. patv. dok. nr.	 <small>UAB ASD Project; e.l.p.: info@asdproject.lt; tel:+3706139974</small>				0	
			A 1882	PV	E. Slušnis			Dokumento žymuo: 195-01,02-PP-SP.B-08	LAPAS
			A 2010	PDV	U. Pukštienė				LAPŲ
LT	Arch.as.	D. Žmėjauskaitė	Statytojas ir/arba užsakova:	UAB "Komteksta"	1	1			

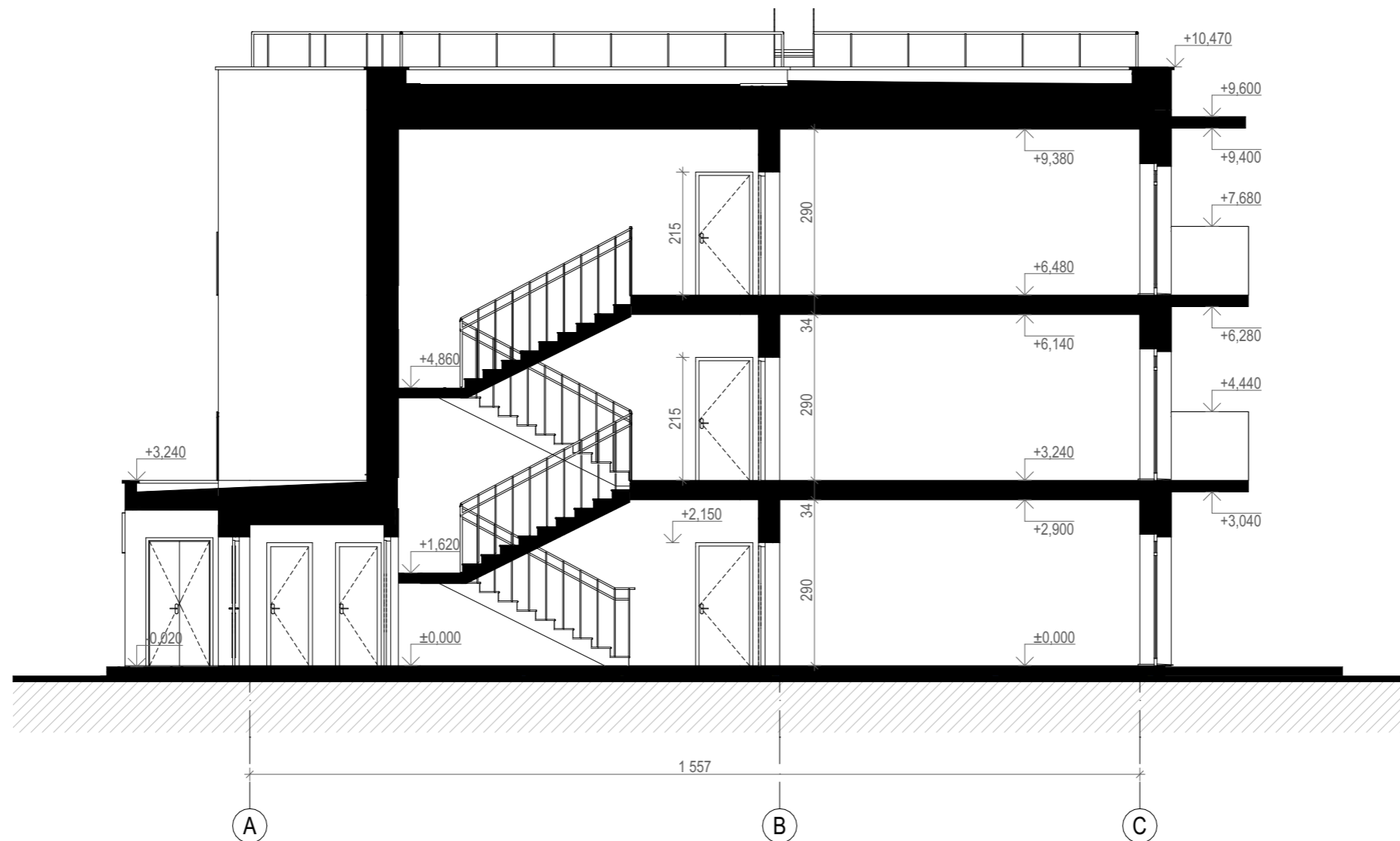

PASTABOS:

1. Altitudė ± 0.00 atitinka pirmo a. grindų lygį.
2. Projektuojamo pastato stogo parapeto altitudė 10,47 m, statinio aukštis nuo žemės paviršiaus 10,67 m.
3. Projektą keisti leidžiama tik gavus projekto autoriaus sutikimą ir projektą suderinus su projektą derinusiomis tarnybomis.
4. Matmenys tikslinami statybos darbų eigoje pagal esamą situaciją.
5. Pastato ugniai atsparumo laipsnis II.

Kval. patv.
dok. nr.

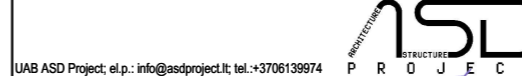

UAB ASD Project; e.p.: info@asdproject.lt; tel.: +3706139974

Statinio projekto pavadinimas:
**DAUGIABUČIŲ GYVENAMŲJŲ NAMŲ, MOKYKLOS G. 6, LAPĖS,
KAUNO RAJ. SAV., STATYBOS PROJEKTAS**

A 1882

PV

E. Slušnis

Statinio numeris ir pavadinimas, dokumento pavadinimas:
01,02 - daugiabutis gyvenamas namas.

LAI DA

A 2010

PDV

U. Pukštienė

Pjūvis 1-1 M 1:100

0

Arch. as. D. Žmėjauskaitė

LT

Statytojas ir/arba užsakovas:

UAB "Komteksta"

Dokumento žymuo:

195-01,02-PP-SA.B-09

LAPAS LAPŲ

1 1

0 2020-10 Supažindinimui su visuomene

Laida Data Laidos statusas. Keitimo priežastis (jei taikoma)

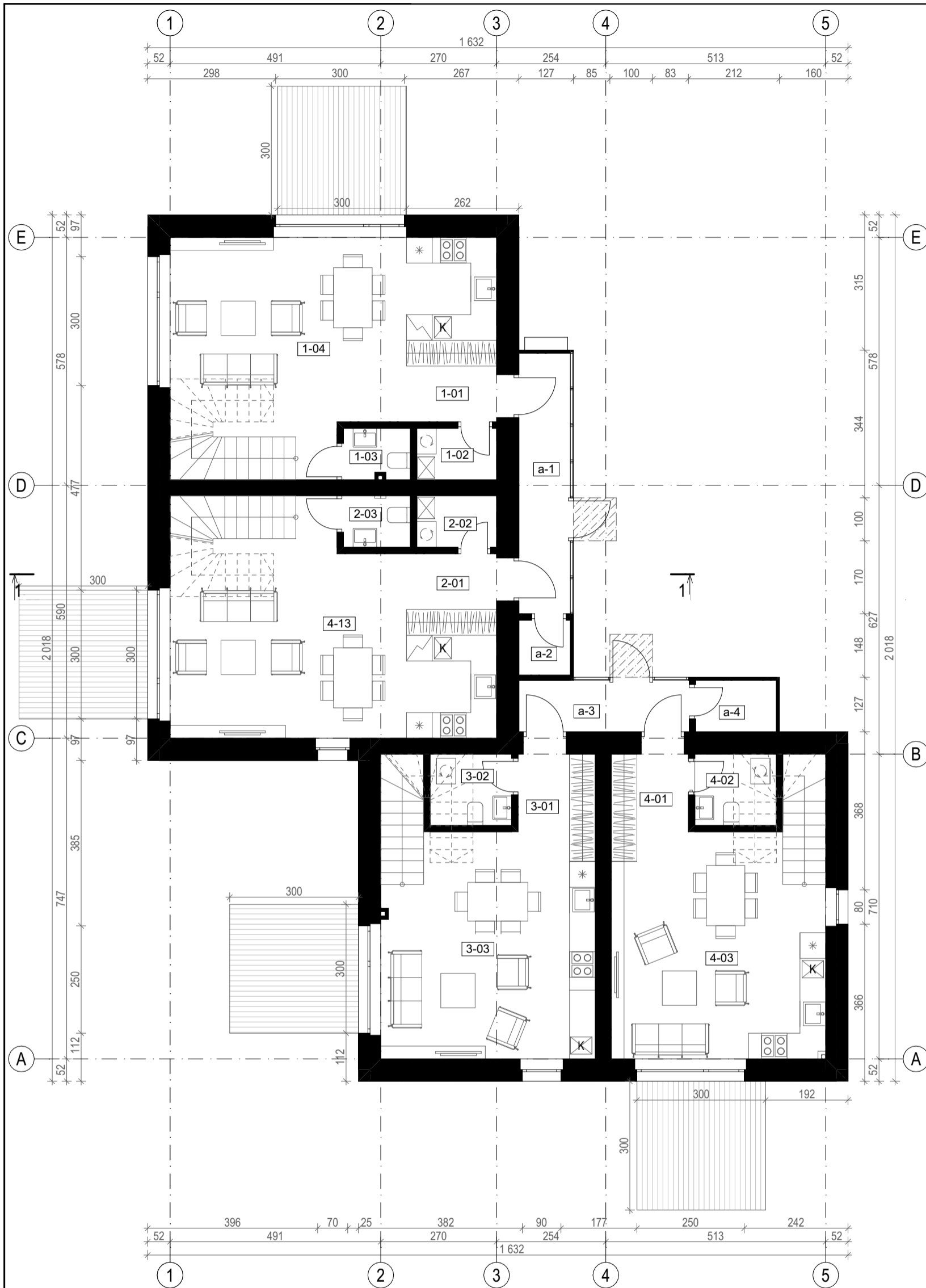

PIRMO AUKŠTO PATALPŲ EKSPLIKACIJA		
Pirmo aukšto 1 BUTAS		
EIL.NR	PAVADINIMAS	PLOTAS KV.M.
1-01	Koridorius	2,73
1-02	Pagalbinė patalpa	2,23
1-03	San. mazgas	1,87
1-04	Svetainė-virtuvė	33,46
1 BUTO pirmo aukšto plotas:		40,29 m²
1 BUTO bendras plotas:		75,54 m²
Pirmo aukšto 2 BUTAS		
EIL.NR	PAVADINIMAS	PLOTAS KV.M.
2-01	Koridorius	2,73
2-02	Pagalbinė patalpa	2,23
2-03	San. mazgas	1,87
2 BUTO pirmo aukšto plotas:		6,83 m²
2 BUTO bendras plotas:		75,43 m²
Pirmo aukšto 3 BUTAS		
EIL.NR	PAVADINIMAS	PLOTAS KV.M.
3-01	Koridorius	3,26
3-02	San. mazgas	3,15
3-03	Svetainė-virtuvė	25,86
3 BUTO pirmo aukšto plotas:		32,27 m²
3 BUTO bendras plotas:		61,12 m²
Pirmo aukšto 4 BUTAS		
EIL.NR	PAVADINIMAS	PLOTAS KV.M.
4-01	Koridorius	3,26
4-02	San. mazgas	3,12
4-03	Svetainė-virtuvė	25,85
4 BUTO pirmo aukšto plotas:		32,23 m²
4 BUTO bendras plotas:		61,21 m²

BENDRŲ PATALPŲ EKSPLIKACIJA		
EIL.NR	PAVADINIMAS	PLOTAS KV.M.
a-1	Tambūras	7,28
a-2	Pagalbinė patalpa	1,54
a-3	Tambūras	4,76
a-4	Pagalbinė patalpa	2,26
		15,84 m²

BENDRAS PIRMO AUKŠTO PLOTAS: 160,70 m²

BENDRAS PASTATO PLOTAS: 289,14 m²

Nr.04

Nr.07

SUTARTINIAI ŽYMĖJIMAI:

	Terasinės lentos
	Kolona
	Stogeliai
	Sienos ir pertvaros

INŽINERINIAI ĮRENGINIAI:

	Šaldytuvas
	Indaplovė, skalbimo mašina
	Kaitlentė
	Dujinis katinas

PASTABOS:		0	2020-10	Supažindinimui su visuomene
1.	Altitudė ±0.00 atitinka pirmo a. grindų lygį.	Laida	Data	Laidos statusas. Keitimo priežastis (jei taikoma)
2.	Projektuojamo pastato stogo parapeto altitudė 7,23 m, statinio aukštis nuo žemės paviršiaus 7,43 m.	Kval. patv. dok. nr.		Statinio projekto pavadinimas:
3.	Projektą keisti leidžiama tik gavus projekto autoriaus sutikimą ir projektą suderinus su projekta derinusiomis tarnybomis.	UAB ASD Project, el.p.: info@asdproject.lt; tel.: +3706139974		DAUGIABUČIŲ GYVENAMŲJŲ NAMŲ, MOKYKLOS G. 6, LAPĖS, KAUNO RAJ. SAV., STATYBOS PROJEKTAS
4.	Matmenys tikslinami statybos darbų eigoje pagal esamą situaciją.	A 1882	PV	E. Slušnis
5.	Pastato ugniai atsparumo laipsnis II.	A 2010	PDV	U. Pukštienė
			Arch. as.	D. Žmėjauskaitė
		LT	Statytojas ir/arba užsakovas:	Dokumento žymuo:
			UAB "Komteksta"	195-04,07-PP-SA.B-10
				LAPAS LAPŲ
				1 1

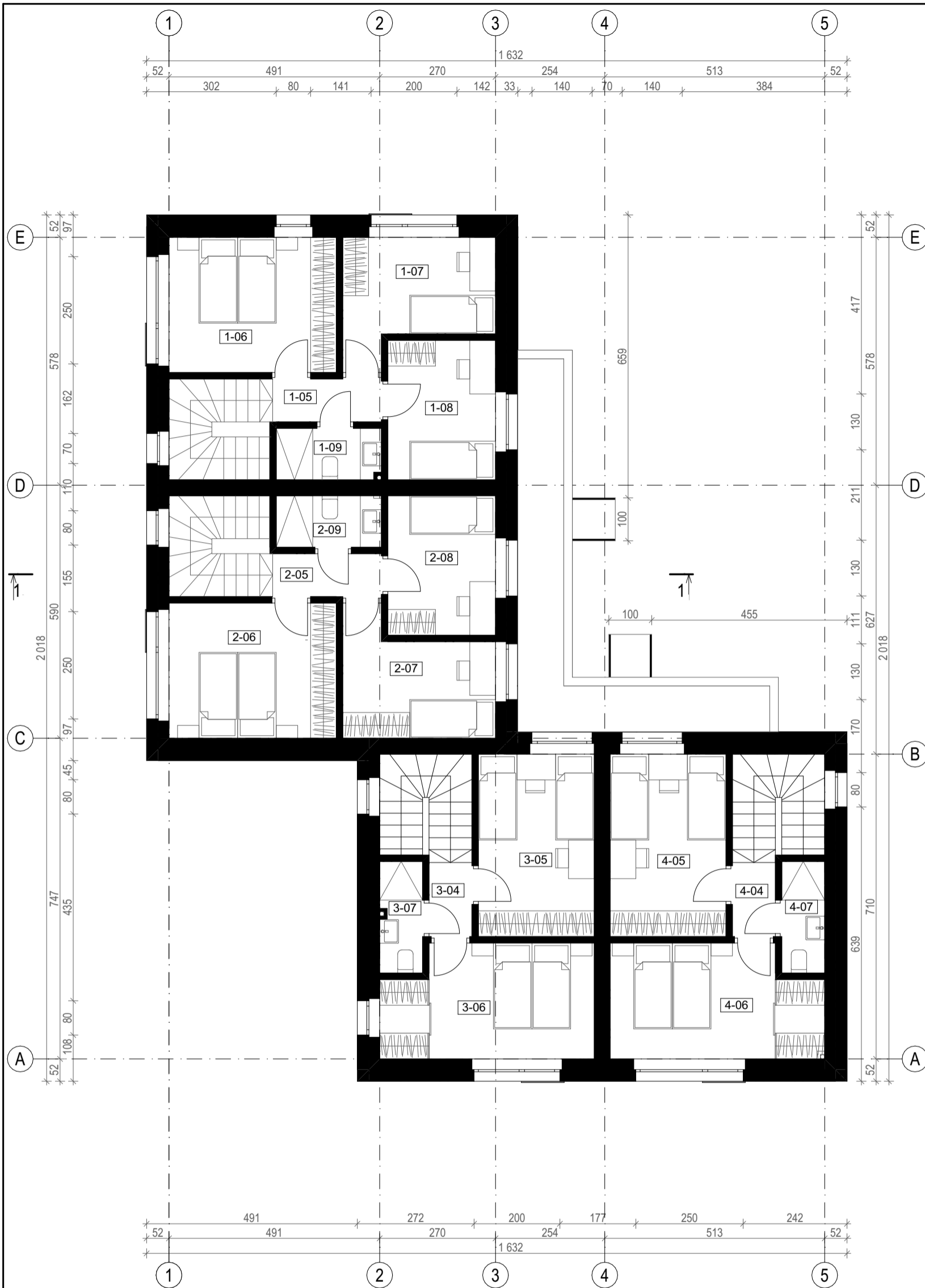

PIRMO AUKŠTO PATALPŲ EKSPLIKACIJA		
Antro aukšto 1 BUTAS		
EIL.NR	PAVADINIMAS	PLOTAS KV.M.
1-05	Koridorius	2,53
1-06	Kambarys	13,11
1-07	Kambarys	8,51
1-08	Kambarys	8,16
1-09	San. mazgas	2,94
1 BUTO antro aukšto plotas:		35,25 m²
Antro aukšto 2 BUTAS		
EIL.NR	PAVADINIMAS	PLOTAS KV.M.
2-05	Koridorius	2,53
2-06	Kambarys	12,91
2-07	Kambarys	8,82
2-08	Kambarys	8,16
2-09	San. mazgas	2,94
2 BUTO antro aukšto plotas:		35,36 m²
Antro aukšto 3 BUTAS		
EIL.NR	PAVADINIMAS	PLOTAS KV.M.
3-04	Koridorius	1,75
3-05	Kambarys	11,48
3-06	Kambarys	13,02
3-07	San. mazgas	2,60
3 BUTO antro aukšto plotas:		28,85 m²
Antro aukšto 4 BUTAS		
EIL.NR	PAVADINIMAS	PLOTAS KV.M.
4-04	Koridorius	1,75
4-05	Kambarys	11,48
4-06	Kambarys	13,15
4-07	San. mazgas	2,60
4 BUTO antro aukšto plotas:		28,98 m²
BENDRAS ANTRO AUKŠTO PLOTAS: 128,44 m²		

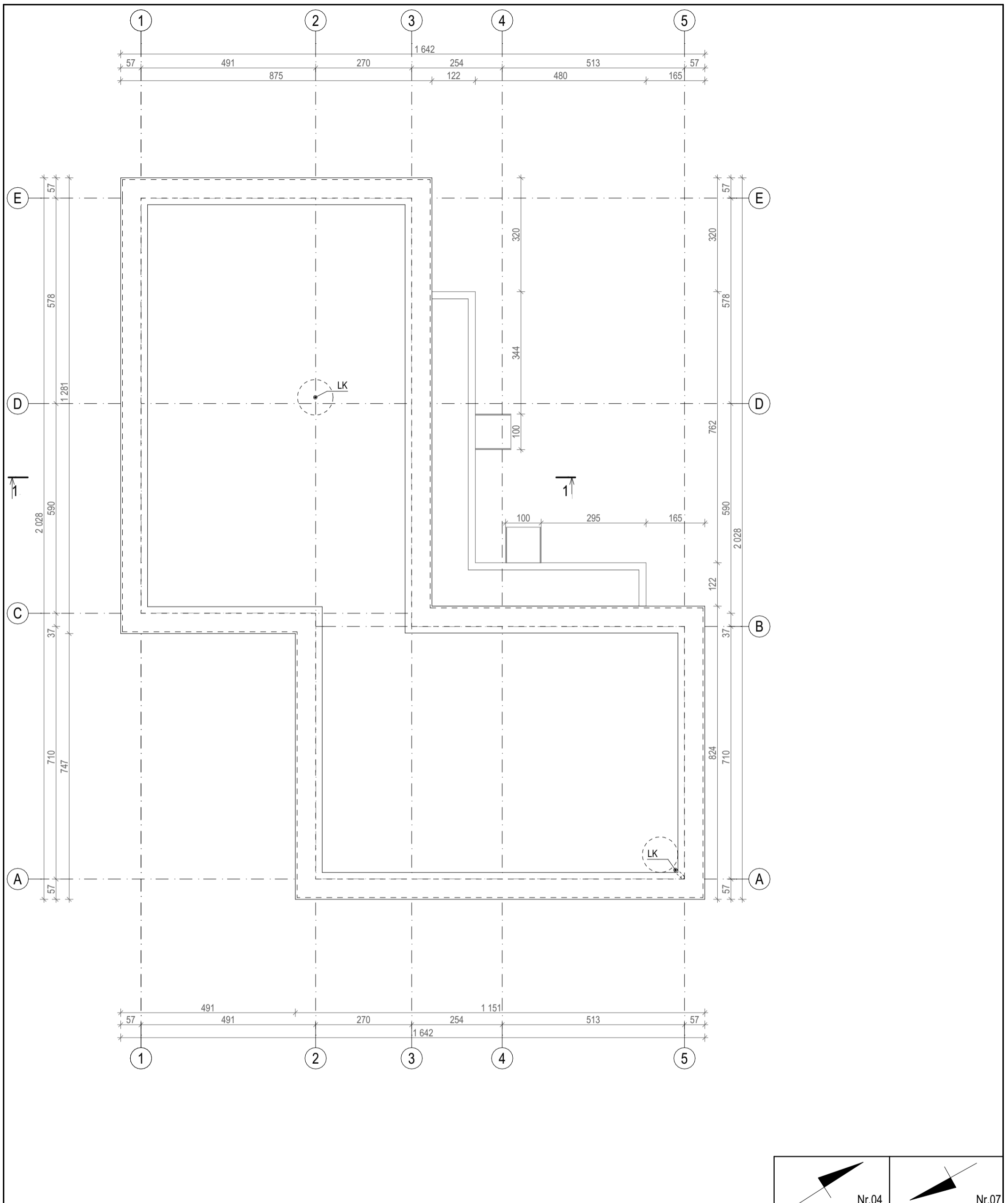

Nr.04	Nr.07
SUTARTINIAI ŽYMĖJIMAI:	
	Terasinės lentos
	Kolona
	Stogeliai
	Sienos ir pertvaros
INŽINERINIAI ĮRENGINIAI:	
	Šaldytuvai
	Indaplovė, skalbimo mašina
	Kaitlentė
	Dujinis katinas

PASTABOS:		0	2020-10	Supažindinimui su visuomene
1.	Altitudė ±0.00 atitinka pirmo a. grindų lygį.	Laida	Data	Laidos statusas. Keitimo priežastis (jei taikoma)
2.	Projektuojamo pastato stogo parapeto altitudė 7,23 m, statinio aukštis nuo žemės paviršiaus 7,43 m.	Kval. patv. dok. nr.		Statinio projekto pavadinimas:
3.	Projektą keisti leidžiama tik gavus projekto autoriaus sutikimą ir projektą suderinus su projekta derinusiomis tarnybomis.	A 1882	PV	E. Slušnis
4.	Matmenys tikslinami statybos darbų eigoje pagal esamą situaciją.	A 2010	PDV	U. Pukštienė
5.	Pastato ugniai atsparumo laipsnis II.	Arch. as.	D. Žmėjauskaitė	
		LT	Statytojas ir/arba užsakovas:	Dokumento žymuo:
		UAB "Komteksta"		195-04,07-PP-SA.B-11
				LAPAS LAPŲ
				1 1

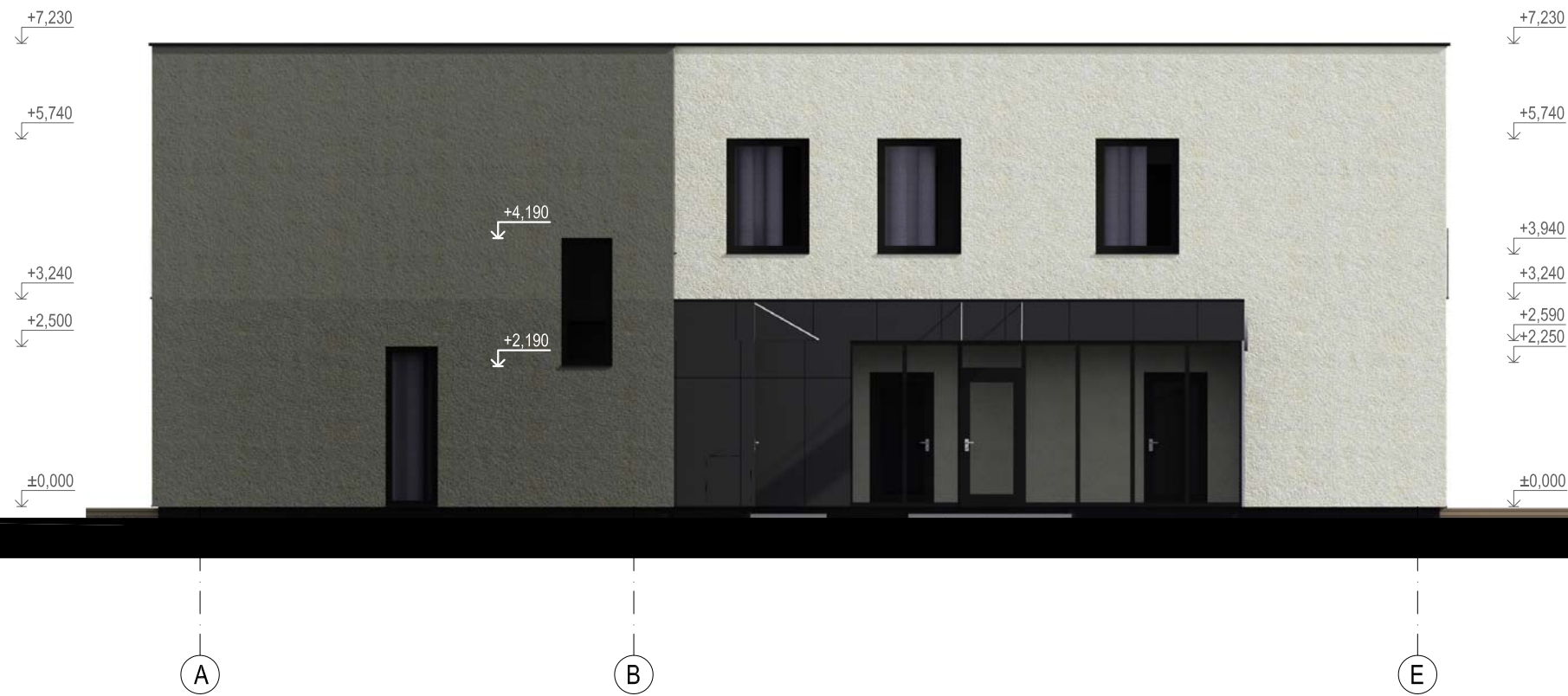

PASTABOS:		0	2020-10	Supažindinimui su visuomene			
		Laida	Data	Laidos statusas. Keitimo priežastis (jei taikoma)			
1.	Altitudė ±0.00 atitinka pirmo a. grindų lygį.	Kval. patv. dok. nr. UAB ASD Project, el.p.: info@asdproject.lt; tel.: +3706139974		Statinio projekto pavadinimas:			
2.	Projektuojamo pastato stogo parapeto altitudė 7,23 m, statinio aukštis nuo žemės paviršiaus 7,43 m.			DAUGIABUČIŲ GYVENAMŲJŲ NAMŲ, MOKYKLOS G. 6, LAPĖS, KAUNO RAJ. SAV., STATYBOS PROJEKTAS			
3.	Projektą keisti leidžiama tik gavus projekto autoriaus sutikimą ir projektą suderinus su projekta derinusiomis tarnybomis.			A 1882	PV	E. Slušnis	Statinio numeris ir pavadinimas, dokumento pavadinimas: 04,07 - daugiabutis gyvenamas namas. Stogo planas M 1:100
4.	Matmenys tikslinami statybos darbų eigoje pagal esamą situaciją.			A 2010	PDV	U. Pukštienė	
5.	Pastato ugniai atsparumo laipsnis II.			Arch. as.		D. Žmėjauskaitė	
LT	Statytojas ir/arba užsakovas:	UAB "Komteksta"		Dokumento žymuo:	LAPAS LAPŲ 1 1		



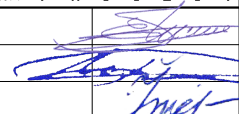

Pastabos: 1. Altitudė ±0.00 atitinka pirmo a. grindų lygį. 2. Projektuojamo pastato stogo parapeto altitudė 7,23 m, statinio aukštis nuo žemės paviršiaus 7,43 m. 3. Projektą keisti leidžiama tik gavus projekto autoriaus sutikimą ir projektą suderinus su projekta derinusiomis tarnybomis. 4. Matmenys tikslinami statybos darbų eigoje pagal esamą situaciją. 5. Pastato ugniai atsparumo laipsnis II.	Sutartiniai žymėjimai:  Struktūrinis tinkas, spalva balta - Granit 60 (pagal Caparol paletę). Ties pirmu aukštu sienų atsparumo smūgiams kategorija - I, likusių - III. Struktūrinis tinkas, spalva šviesiai pilka - Granit 40 (pagal Caparol paletę). Ties pirmu aukštu sienų atsparumo smūgiams kategorija - I, likusių - III. Struktūrinis tinkas, spalva tamsiai pilka - Granit 30 (pagal Caparol paletę). Ties pirmu aukštu sienų atsparumo smūgiams kategorija - I, likusių - III. Cokolis, struktūrinis tinkas, spalva tamsiai pilka - Granit 20 (pagal Caparol paletę). Ties pirmu aukštu sienų atsparumo smūgiams kategorija - I. Kiti elementai (įėjimo apdailos plokštės, langų rėmai, durų rėmai, apskardinimai), spalva tamsiai pilka - RAL 7016 Grūdintas, tonuotas stiklas, spalva - pilka.	0	2020-10	Supažindinimui su visuomene			
		Laida	Data	Laidos statusas. Keitimo priežastis (jei taikoma)	Statinio projekto pavadinimas: DAUGIABUČIŲ GYVENAMŲJŲ NAMŲ, MOKYKLOS G. 6, LAPĖS, KAUNO RAJ. SAV., STATYBOS PROJEKTAS		
		Kval. patv. dok. nr.	 UAB ASD Project; e.l.p.: info@asdproject.lt; tel:+3706139974		Statinio numeris ir pavadinimas, dokumento pavadinimas: 04,07 - daugiabutis gyvenamas namas. Fasadas A-E. M 1:100		
		A 1882	PV	E. Slušnis	 Statytojas ir/arba užsakova: UAB "Komteksta"		LAIDA
		A 2010	PDV	U. Pukštienė	Arch.as, D. Žmėjauskaitė Dokumento žymuo: 195-04,07-PP-SP.B-13		0
LT					LAPAS	LAPŲ	
						1	1



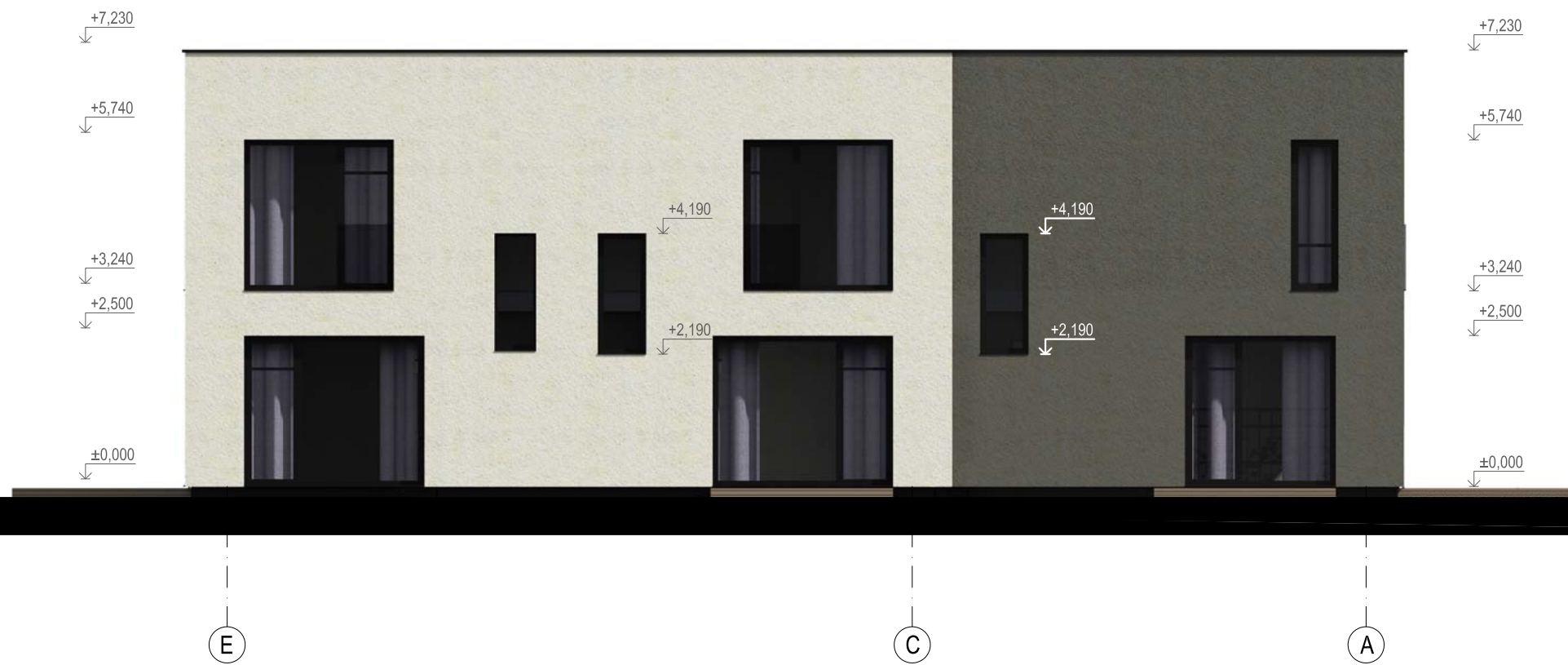

Pastabos:	<p>1. Altitudė ± 0.00 atitinka pirmo a. grindų lygį.</p> <p>2. Projektuojamo pastato stogo parapeto altitudė 7,23 m, statinio aukštis nuo žemės paviršiaus 7,43 m.</p> <p>3. Projektą keisti leidžiama tik gavus projekto autoriaus sutikimą ir projektą suderinus su projekta derinusiomis tarnybomis.</p> <p>4. Matmenys tikslinami statybos darbų eigoje pagal esamą situaciją.</p> <p>5. Pastato ugniai atsparumo laipsnis II.</p>	<p>Sutartiniai žymėjimai:</p> <p> Struktūrinis tinkas, spalva balta - Granit 60 (pagal Caparol paletę). Ties pirmu aukštu sienų atsparumo smūgiams kategorija - I, likusių - III.</p> <p> Struktūrinis tinkas, spalva šviesiai pilka - Granit 40 (pagal Caparol paletę). Ties pirmu aukštu sienų atsparumo smūgiams kategorija - I, likusių - III.</p> <p> Struktūrinis tinkas, spalva tamsiai pilka - Granit 30 (pagal Caparol paletę). Ties pirmu aukštu sienų atsparumo smūgiams kategorija - I, likusių - III.</p> <p> Cokolis, struktūrinis tinkas, spalva tamsiai pilka - Granit 20 (pagal Caparol paletę). Ties pirmu aukštu sienų atsparumo smūgiams kategorija - I.</p> <p> Kiti elementai (įėjimo apdailos plokštės, langų rėmai, durų rėmai, apskardinimai), spalva tamsiai pilka - RAL 7016</p> <p> Grūdintas, tonuotas stiklas, spalva - pilka.</p>	0	2020-10	Supažindinimui su visuomene	<p>Statinio projekto pavadinimas:</p> <p>DAUGIABUČIŲ GYVENAMŲJŲ NAMŲ, MOKYKLOS G. 6, LAPĖS, KAUNO RAJ. SAV., STATYBOS PROJEKTAS</p> <p>Statinio numeris ir pavadinimas, dokumento pavadinimas:</p> <p>04,07 - daugiabutis gyvenamas namas. Fasadas 5-1. M 1:100</p> <p>Dokumento žymuo:</p> <p>195-04,07-PP-SP.B-14</p>	LAIDA	0	LAPAS	LAPŲ	
			Laida	Data	Laidos statusas. Keitimo priežastis (jei taikoma)						
			Kval. patv. dok. nr.								<p>UAB ASD Project; e.l.p.: info@asdproject.lt; tel:+3706139974</p>
			A 1882	PV	E. Slušnis						
			A 2010	PDV	U. Pukštienė						
	Arch.as.	D. Žmėjauskaitė									
LT	Statytojas ir/arba užsakova:		UAB "Komteksta"	1	1						

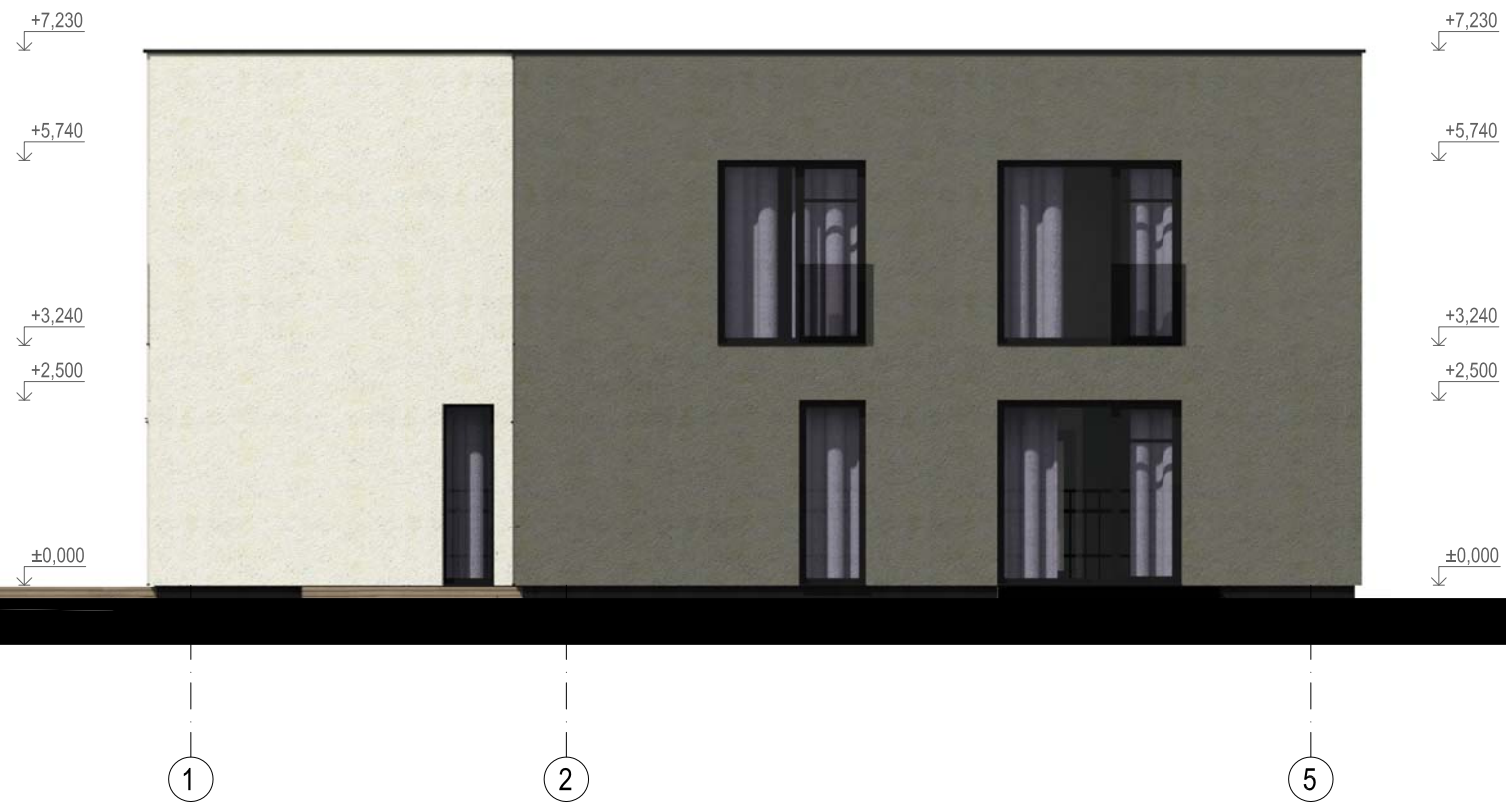

Pastabos: 1. Altitudė ±0.00 atitinka pirmo a. grindų lygį. 2. Projektuojamo pastato stogo parapeto altitudė 7,23 m, statinio aukštis nuo žemės paviršiaus 7,43 m. 3. Projektą keisti leidžiama tik gavus projekto autoriaus sutikimą ir projektą suderinus su projekta derinusiomis tarnybomis. 4. Matmenys tikslinami statybos darbų eigoje pagal esamą situaciją. 5. Pastato ugniai atsparumo laipsnis II.	Sutartiniai žymėjimai:  Struktūrinis tinkas, spalva balta - Granit 60 (pagal Caparol paletę). Ties pirmu aukštu sienų atsparumo smūgiams kategorija - I, likusių - III. Struktūrinis tinkas, spalva šviesiai pilka - Granit 40 (pagal Caparol paletę). Ties pirmu aukštu sienų atsparumo smūgiams kategorija - I, likusių - III. Struktūrinis tinkas, spalva tamsiai pilka - Granit 30 (pagal Caparol paletę). Ties pirmu aukštu sienų atsparumo smūgiams kategorija - I, likusių - III. Cokolis, struktūrinis tinkas, spalva tamsiai pilka - Granit 20 (pagal Caparol paletę). Ties pirmu aukštu sienų atsparumo smūgiams kategorija - I. Kiti elementai (įėjimo apdailos plokštės, langų rėmai, durų rėmai, apskardinimai), spalva tamsiai pilka - RAL 7016 Grūdintas, tonuotas stiklas, spalva - pilka.	0	2020-10	Supažindinimui su visuomene				
		Laida	Data	Laidos statusas. Keitimo priežastis (jei taikoma)	Statinio projekto pavadinimas: DAUGIABUČIŲ GYVENAMŲJŲ NAMŲ, MOKYKLOS G. 6, LAPĖS, KAUNO RAJ. SAV., STATYBOS PROJEKTAS			
		Kval. patv. dok. nr.	 UAB ASD Project; e.l.p.: info@asdproject.lt; tel:+3706139974		Statinio numeris ir pavadinimas, dokumento pavadinimas: 04,07 - daugiabutis gyvenamas namas. Fasadas E-A. M 1:100			
		A 1882	PV	E. Slušnis	Statytojas ir/arba užsakova: UAB "Komteksta"		LAIDA	0
		A 2010	PDV	U. Pukštienė	Arch.as, D. Žmėjauskaitė		LAPAS	LAPŲ
LT			Dokumento žymuo: 195-04,07-PP-SP.B-15		1	1		



Pastabos: 1. Altitudė ±0.00 atitinka pirmo a. grindų lygį. 2. Projektuojamo pastato stogo parapeto altitudė 7,23 m, statinio aukštis nuo žemės paviršiaus 7,43 m. 3. Projektą keisti leidžiama tik gavus projekto autoriaus sutikimą ir projektą suderinus su projekta derinusiomis tarnybomis. 4. Matmenys tikslinami statybos darbų eigoje pagal esamą situaciją. 5. Pastato ugniai atsparumo laipsnis II.	Sutartiniai žymėjimai:  Struktūrinis tinkas, spalva balta - Granit 60 (pagal Caparol paletę). Ties pirmu aukštu sienų atsparumo smūgiams kategorija - I, likusių - III. Struktūrinis tinkas, spalva šviesiai pilka - Granit 40 (pagal Caparol paletę). Ties pirmu aukštu sienų atsparumo smūgiams kategorija - I, likusių - III. Struktūrinis tinkas, spalva tamsiai pilka - Granit 30 (pagal Caparol paletę). Ties pirmu aukštu sienų atsparumo smūgiams kategorija - I, likusių - III. Cokolis, struktūrinis tinkas, spalva tamsiai pilka - Granit 20 (pagal Caparol paletę). Ties pirmu aukštu sienų atsparumo smūgiams kategorija - I. Kiti elementai (įėjimo apdailos plokštės, langų rėmai, durų rėmai, apskardinimai), spalva tamsiai pilka - RAL 7016 Grūdintas, tonuotas stiklas, spalva - pilka.	0	2020-10	Supažindinimui su visuomene				
		Laida	Data	Laidos statusas. Keitimo priežastis (jei taikoma)	Statinio projekto pavadinimas: DAUGIABUČIŲ GYVENAMŲJŲ NAMŲ, MOKYKLOS G. 6, LAPĖS, KAUNO RAJ. SAV., STATYBOS PROJEKTAS			
		Kval. patv. dok. nr.	 UAB ASD Project; e.l.p.: info@asdproject.lt; tel:+3706139974		Statinio numeris ir pavadinimas, dokumento pavadinimas: 04,07 - daugiabutis gyvenamas namas. Fasadas 1-5. M 1:100			
		A 1882	PV	E. Slušnis	Statytojas ir/arba užsakova: UAB "Komteksta"		LAIDA	0
		A 2010	PDV	U. Pukštienė	Dokumento žymuo: 195-04,07-PP-SP.B-16		LAPAS	LAPŲ
LT			1	1				

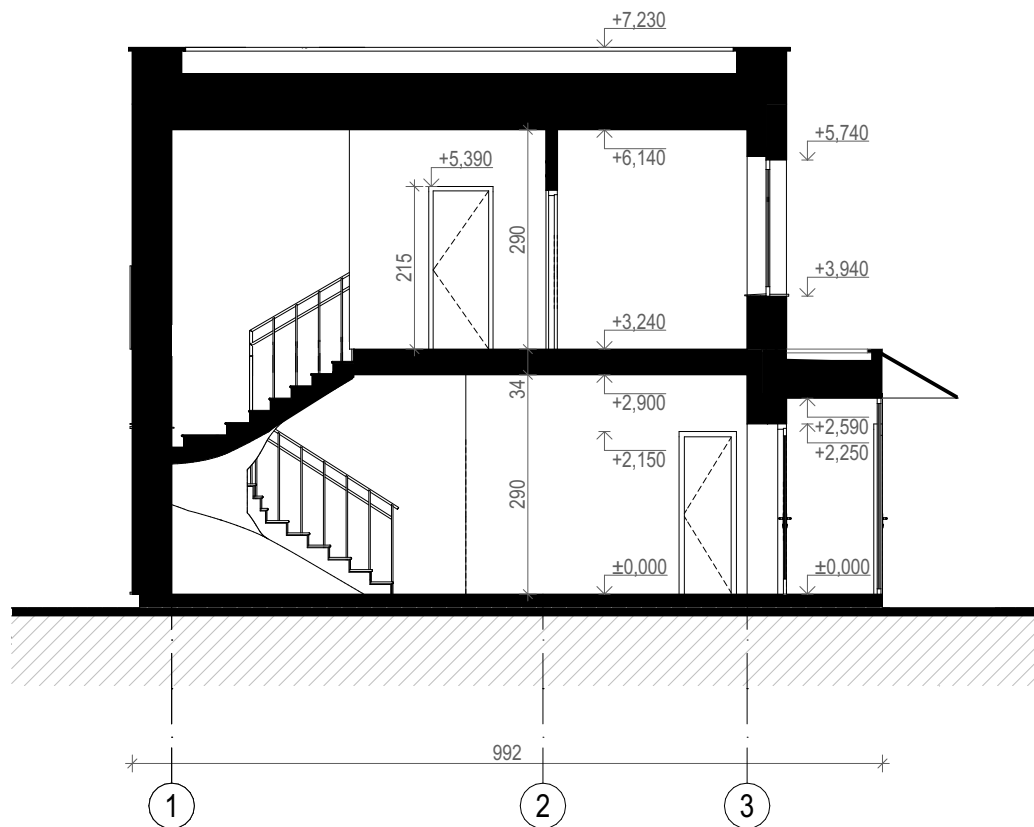

PASTABOS:

1. Altitudė ± 0.00 atitinka pirmo a. grindų lygį.
2. Projektuojamo pastato stogo parapeto altitudė 7,23 m, statinio aukštis nuo žemės paviršiaus 7,43 m.
3. Projektą keisti leidžiama tik gavus projekto autoriaus sutikimą ir projektą suderinus su projektą derinusiomis tarnybomis.
4. Matmenys tikslinami statybos darbų eigoje pagal esamą situaciją.
5. Pastato ugniai atsparumo laipsnis II.

0	2020-10	Supažindinimui su visuomene			
Laida	Data	Laidos statusas. Keitimo priežastis (jei taikoma)			
Kval. patv. dok. nr.	 UAB ASD Project; el.p.: info@asdproject.lt; tel.: +3706139974		Statinio projekto pavadinimas: DAUGIABUČIŲ GYVENAMŲJŲ NAMŲ, MOKYKLOS G. 6, LAPĖS, KAUNO RAJ. SAV., STATYBOS PROJEKTAS		
A 1882	PV	E. Slušnis	Statinio numeris ir pavadinimas, dokumento pavadinimas: 04,07 - daugiabutis gyvenamas namas. Pjūvis 1-1 1:100	LAIDA	
A 2010	PDV	U. Pukštienė		0	
	Arch. as.	D. Žmėjauskaitė			
LT	Statytojas ir/arba užsakovas: UAB "Komteksta"		Dokumento žymuo: 195-04,07-PP-SA.B-17	LAPAS	LAPŲ
				1	1

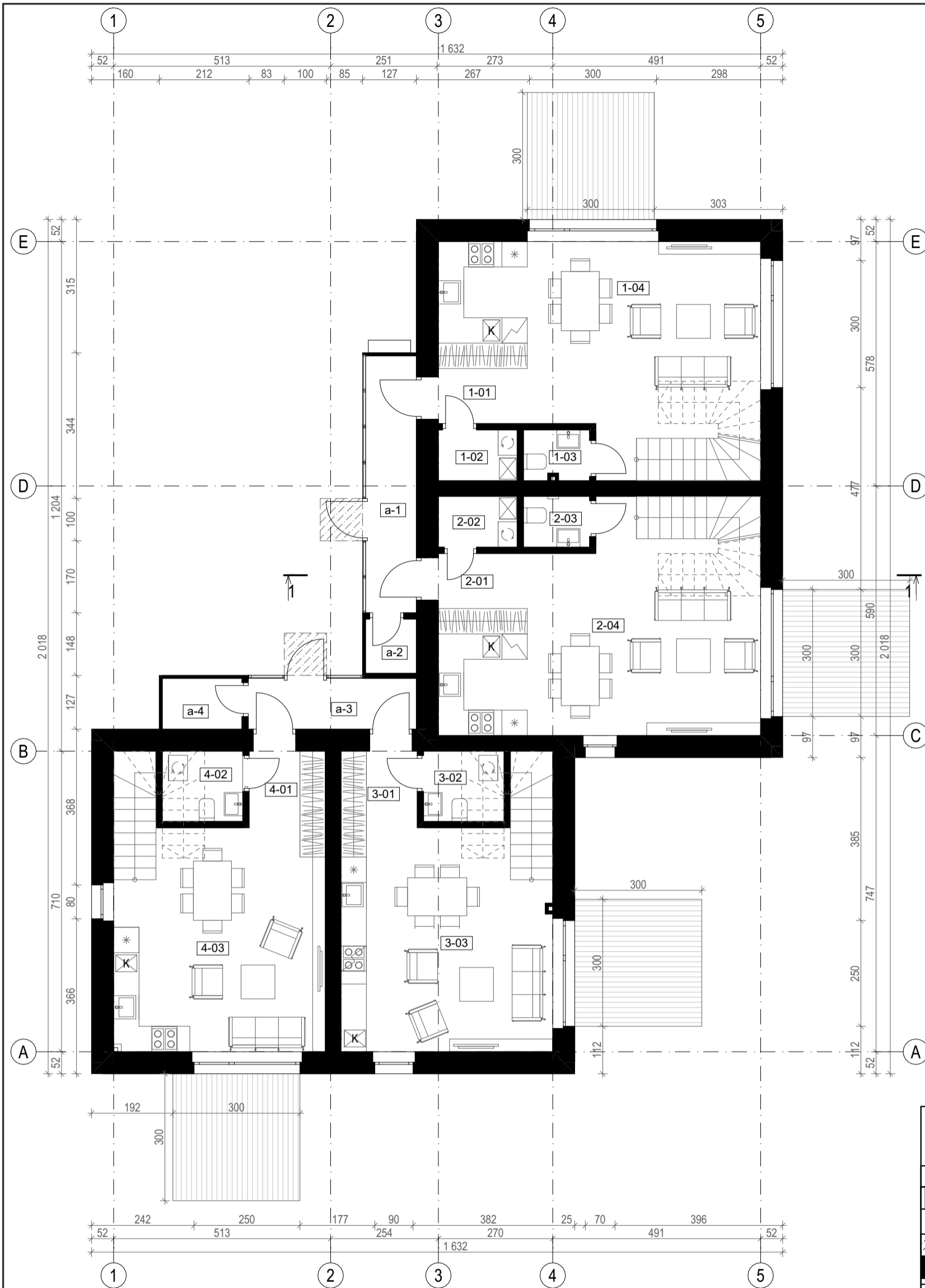

PIRMO AUKŠTO PATALPŲ EKSPLIKACIJA		
Pirmo aukšto 1 BUTAS		
EIL.NR	PAVADINIMAS	PLOTAS KV.M.
1-01	Koridorius	2,73
1-02	Pagalbinė patalpa	2,23
1-03	San. mazgas	1,87
1-04	Svetainė-virtuvė	33,46
1 BUTO pirmo aukšto plotas:		40,29 m ²
1 BUTO bendras plotas:		75,54 m ²
Pirmo aukšto 2 BUTAS		
EIL.NR	PAVADINIMAS	PLOTAS KV.M.
2-01	Koridorius	2,73
2-02	Pagalbinė patalpa	2,23
2-03	San. mazgas	1,87
2 BUTO pirmo aukšto plotas:		6,83 m ²
2 BUTO bendras plotas:		75,43 m ²
Pirmo aukšto 3 BUTAS		
EIL.NR	PAVADINIMAS	PLOTAS KV.M.
3-01	Koridorius	3,26
3-02	San. mazgas	3,15
3-03	Svetainė-virtuvė	25,86
3 BUTO pirmo aukšto plotas:		32,27 m ²
3 BUTO bendras plotas:		61,12 m ²
Pirmo aukšto 4 BUTAS		
EIL.NR	PAVADINIMAS	PLOTAS KV.M.
4-01	Koridorius	3,26
4-02	San. mazgas	3,12
4-03	Svetainė-virtuvė	25,85
4 BUTO pirmo aukšto plotas:		32,23 m ²
4 BUTO bendras plotas:		61,21 m ²

BENDRŲ PATALPŲ EKSPLIKACIJA		
EIL.NR	PAVADINIMAS	PLOTAS KV.M.
a-1	Tambūras	7,28
a-2	Pagalbinė patalpa	1,54
a-3	Tambūras	4,76
a-4	Pagalbinė patalpa	2,26
		15,84 m ²

BENDRAS PIRMO AUKŠTO PLOTAS: 160,70 m²

BENDRAS PASTATO PLOTAS: 289,14 m²

Nr.03,05	Nr.06
SUTARTINIAI ŽYMĖJIMAI:	
	Terasinės lentos
	Kolona
	Stogeliai
	Sienos ir pertvaros
INŽINERINIAI ĮRENGINIAI:	
	Šaldytuvus
	Indaplovė, skalbimo mašina
	Kaitlentė
	Dujinis katinas

PASTABOS:

- Altitudė ±0.00 atitinka pirmo a. grindų lygį.
- Projektuojamo pastato stogo parapeto altitudė 7,23 m, statinio aukštis nuo žemės paviršiaus 7,43 m.
- Projektą keisti leidžiama tik gavus projekto autoriaus sutikimą ir projektą suderinus su projekta derinusiomis tarnybomis.
- Matmenys tikslinami statybos darbų eigoje pagal esamą situaciją.
- Pastato ugniai atsparumo laipsnis II.

0	2020-10	Supažindinimui su visuomene
Laida	Data	Laidos statusas. Keitimo priežastis (jei taikoma)
Kval. patv. dok. nr.		
A 1882	PV	E. Slušnis
A 2010	PDV	U. Pukštienė
Arch. as.	D. Žmėjauskaitė	
LT	Statytojas ir/arba užsakovas:	Dokumento žymuo:
	UAB "Komteksta"	195-03,05,06-PP-SA.B-18
		Statinio projekto pavadinimas: DAUGIABUČIŲ GYVENAMŲJŲ NAMŲ, MOKYKLOS G. 6, LAPĖS, KAUNO RAJ. SAV., STATYBOS PROJEKTAS
		Statinio numeris ir pavadinimas, dokumento pavadinimas: 03,05,06 - daugiabutis gyvenamas namas.
		Pirmo aukšto planas M 1:100
	LAPAS	LAPŲ
	1	1

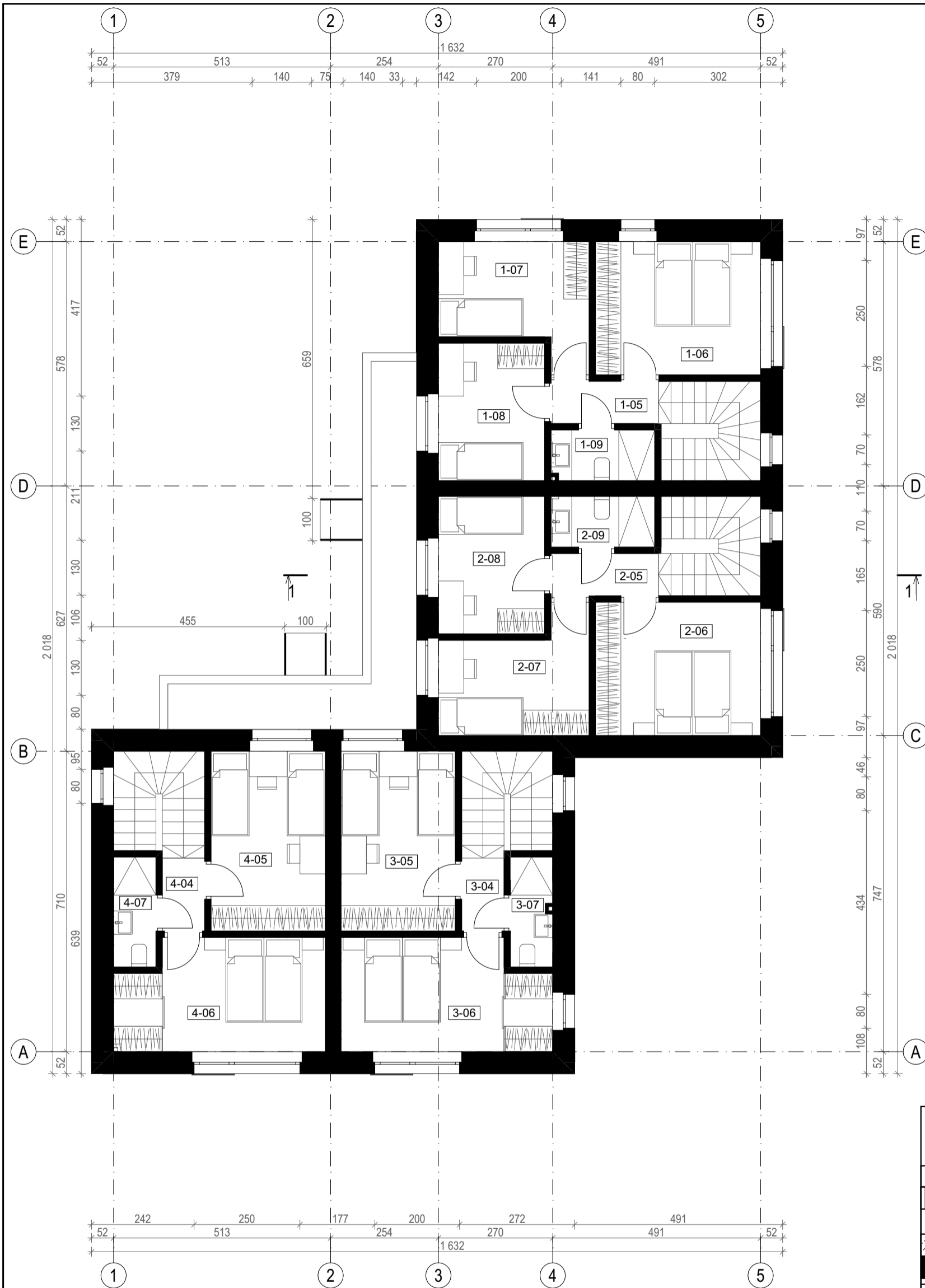

PIRMO AUKŠTO PATALPŲ EKSPLIKACIJA		
Antro aukšto 1 BUTAS		
EIL.NR	PAVADINIMAS	PLOTAS KV.M.
1-05	Koridorius	2,53
1-06	Kambarys	13,11
1-07	Kambarys	8,51
1-08	Kambarys	8,16
1-09	San. mazgas	2,94
1 BUTO antro aukšto plotas:		35,25 m²
Antro aukšto 2 BUTAS		
EIL.NR	PAVADINIMAS	PLOTAS KV.M.
2-05	Koridorius	2,53
2-06	Kambarys	12,91
2-07	Kambarys	8,82
2-08	Kambarys	8,16
2-09	San. mazgas	2,94
2 BUTO antro aukšto plotas:		35,36 m²
Antro aukšto 3 BUTAS		
EIL.NR	PAVADINIMAS	PLOTAS KV.M.
3-04	Koridorius	1,75
3-05	Kambarys	11,48
3-06	Kambarys	13,02
3-07	San. mazgas	2,60
3 BUTO antro aukšto plotas:		28,85 m²
Antro aukšto 4 BUTAS		
EIL.NR	PAVADINIMAS	PLOTAS KV.M.
4-04	Koridorius	1,75
4-05	Kambarys	11,48
4-06	Kambarys	13,15
4-07	San. mazgas	2,60
4 BUTO antro aukšto plotas:		28,98 m²
BENDRAS ANTRO AUKŠTO PLOTAS: 128,44 m²		

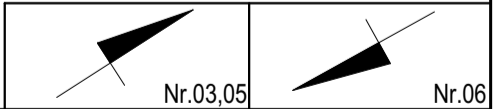
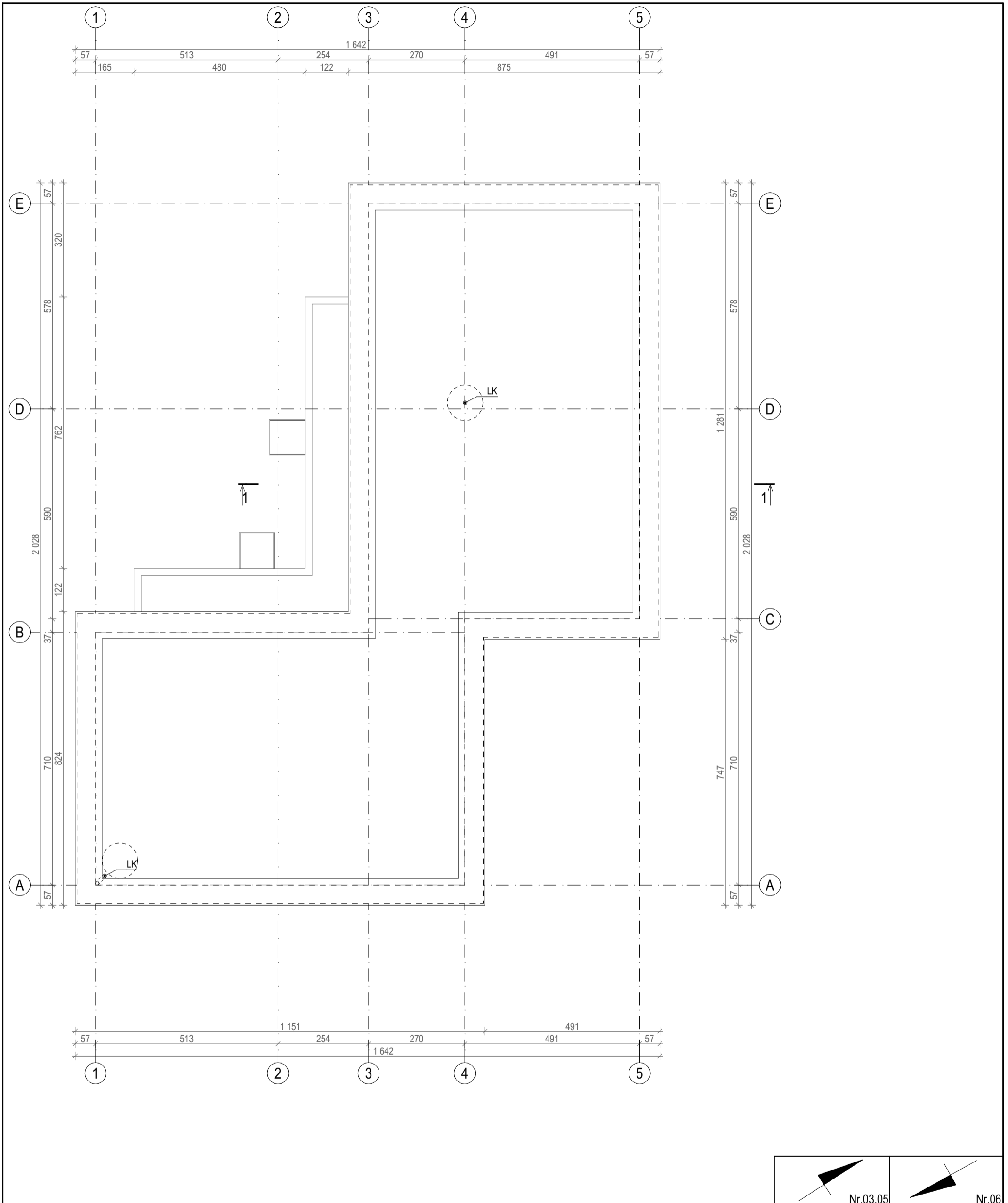

Nr.03,05	Nr.06
SUTARTINIAI ŽYMĖJIMAI:	
	Terasinės lentos
	Kolona
	Stogeliai
	Sienos ir pertvaros
INŽINERINIAI ĮRENGINIAI:	
	Šaldytuvai
	Indaplovė, skalbimo mašina
	Kaitlentė
	Dujinis katinas

PASTABOS:		0	2020-10	Supažindinimui su visuomene
1.	Altitudė ±0.00 atitinka pirmo a. grindų lygį.	Laida	Data	Laidos statusas. Keitimo priežastis (jei taikoma)
2.	Projektuojamo pastato stogo parapeto altitudė 7,23 m, statinio aukštis nuo žemės paviršiaus 7,43 m.	Kval. patv. dok. nr.		Statinio projekto pavadinimas:
3.	Projektą keisti leidžiama tik gavus projekto autoriaus sutikimą ir projektą suderinus su projekta derinusiomis tarnybomis.	A 1882	PV	E. Slušnis
4.	Matmenys tikslinami statybos darbų eigoje pagal esamą situaciją.	A 2010	PDV	U. Pukštienė
5.	Pastato ugniai atsparumo laipsnis II.	Arch. as.	D. Žmėjauskaitė	
		LT	Statytojas ir/arba užsakovas:	Dokumento žymuo:
		UAB "Komteksta"		195-03,05,06-PP-SA.B-19
				DAUGIABUČIŲ GYVENAMŲJŲ NAMŲ, MOKYKLOS G. 6, LAPĖS, KAUNO RAJ. SAV., STATYBOS PROJEKTAS
				Statinio numeris ir pavadinimas, dokumento pavadinimas: 03,05,06 - daugiabutis gyvenamas namas.
				Antro aukšto planas M 1:100
				LAPAS LAPŲ
				1 1





PASTABOS:		0	2020-10	Supažindinimui su visuomene		
		Laida	Data	Laidos statusas. Keitimo priežastis (jei taikoma)		
1.	Altitudė ±0.00 atitinka pirmo a. grindų lygį.	Kval. patv. dok. nr. UAB ASD Project, el.p.: info@asdproject.lt; tel.: +3706139974 	Statinio projekto pavadinimas: DAUGIABUČIŲ GYVENAMŲJŲ NAMŲ, MOKYKLOS G. 6, LAPĖS, KAUNO RAJ. SAV., STATYBOS PROJEKTAS		LAIDA	
2.	Projektuojamo pastato stogo parapeto altitudė 7,23 m, statinio aukštis nuo žemės paviršiaus 7,43 m.		A 1882	PV	E. Slušnis	0
3.	Projektą keisti leidžiama tik gavus projekto autoriaus sutikimą ir projektą suderinus su projekta derinusiomis tarnybomis.		A 2010	PDV	U. Pukštienė	
4.	Matmenys tikslinami statybos darbų eigoje pagal esamą situaciją.		Arch. as.	D. Žmėjauskaitė	Statinio numeris ir pavadinimas, dokumento pavadinimas: 03,05,06 - daugiabutis gyvenamas namas. Stogo planas M 1:100	
5.	Pastato ugniai atsparumo laipsnis II.		LT	Statytojas ir/arba užsakovas: UAB "Komteksta"		Dokumento žymuo: 195-03,05,06-PP-SA.B-20
					LAPAS	LAPŲ
					1	1





Pastabos: 1. Altitudė ±0.00 atitinka pirmo a. grindų lygį. 2. Projektuojamo pastato stogo parapeto altitudė 7,23 m, statinio aukštis nuo žemės paviršiaus 7,43 m. 3. Projektą keisti leidžiama tik gavus projekto autoriaus sutikimą ir projektą suderinus su projekta derinusiomis tarnybomis. 4. Matmenys tikslinami statybos darbų eigoje pagal esamą situaciją. 5. Pastato ugniai atsparumo laipsnis II.	Sutartiniai žymėjimai:  Struktūrinis tinkas, spalva balta - Granit 60 (pagal Caparol paletę). Ties pirmu aukštu sienų atsparumo smūgiams kategorija - I, likusių - III. Struktūrinis tinkas, spalva šviesiai pilka - Granit 40 (pagal Caparol paletę). Ties pirmu aukštu sienų atsparumo smūgiams kategorija - I, likusių - III. Struktūrinis tinkas, spalva tamsiai pilka - Granit 30 (pagal Caparol paletę). Ties pirmu aukštu sienų atsparumo smūgiams kategorija - I, likusių - III. Cokolis, struktūrinis tinkas, spalva tamsiai pilka - Granit 20 (pagal Caparol paletę). Ties pirmu aukštu sienų atsparumo smūgiams kategorija - I. Kiti elementai (įėjimo apdailos plokštės, langų rėmai, durų rėmai, apskardinimai), spalva tamsiai pilka - RAL 7016 Grūdintas, tonuotas stiklas, spalva - pilka.	0	2020-10	Supažindinimui su visuomene				
		Laida	Data	Laidos statusas. Keitimo priežastis (jei taikoma)	Statinio projekto pavadinimas: DAUGIABUČIŲ GYVENAMŲJŲ NAMŲ, MOKYKLOS G. 6, LAPĖS, KAUNO RAJ. SAV., STATYBOS PROJEKTAS			
		Kval. patv. dok. nr.	 UAB ASD Project; e.l.p.: info@asdproject.lt; tel:+3706139974		Statinio numeris ir pavadinimas, dokumento pavadinimas: 03,05,06 - daugiabutis gyvenamas namas. Fasadas E-A. M 1:100			
		A 1882	PV	E. Slušnis	Statytojas ir/arba užsakova: UAB "Komteksta"		LAIDA	0
		A 2010	PDV	U. Pukštienė	Dokumento žymuo: 195-03,05,06-PP-SP.B-21		LAPAS	LAPŲ
	Arch.as.	D. Žmėjauskaitė	1	1				

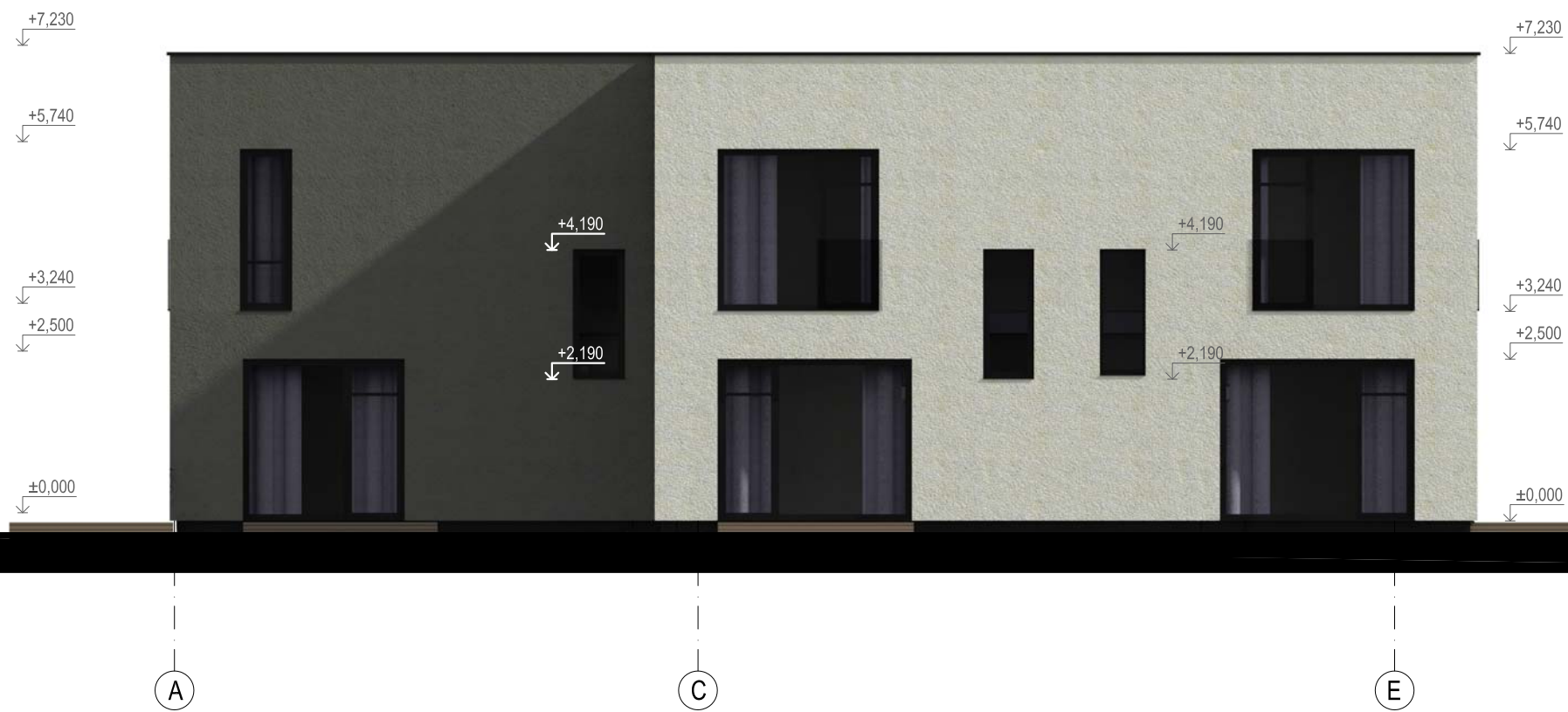

Pastabos: 1. Altitudė ± 0.00 atitinka pirmo a. grindų lygį. 2. Projektuojamo pastato stogo parapeto altitudė 7,23 m, statinio aukštis nuo žemės paviršiaus 7,43 m. 3. Projektą keisti leidžiama tik gavus projekto autoriaus sutikimą ir projektą suderinus su projekta derinusiomis tarnybomis. 4. Matmenys tikslinami statybos darbų eigoje pagal esamą situaciją. 5. Pastato ugniai atsparumo laipsnis II.	Sutartiniai žymėjimai:  <ul style="list-style-type: none"> Struktūrinis tinkas, spalva balta - Granit 60 (pagal Caparol paletę). Ties pirmu aukštu sienų atsparumo smūgiams kategorija - I, likusių - III. Struktūrinis tinkas, spalva šviesiai pilka - Granit 40 (pagal Caparol paletę). Ties pirmu aukštu sienų atsparumo smūgiams kategorija - I, likusių - III. Struktūrinis tinkas, spalva tamsiai pilka - Granit 30 (pagal Caparol paletę). Ties pirmu aukštu sienų atsparumo smūgiams kategorija - I, likusių - III. Cokolis, struktūrinis tinkas, spalva tamsiai pilka - Granit 20 (pagal Caparol paletę). Ties pirmu aukštu sienų atsparumo smūgiams kategorija - I. Kiti elementai (įėjimo apdailos plokštės, langų rėmai, durų rėmai, apskardinimai), spalva tamsiai pilka - RAL 7016 Grūdintas, tonuotas stiklas, spalva - pilka. 	0	2020-10	Supažindinimui su visuomene			
		Laida	Data	Laidos statusas. Keitimo priežastis (jei taikoma)	Statinio projekto pavadinimas: DAUGIABUČIŲ GYVENAMŲJŲ NAMŲ, MOKYKLOS G. 6, LAPĖS, KAUNO RAJ. SAV., STATYBOS PROJEKTAS		
		Kval. patv. dok. nr.	 <small>UAB ASD Project; e.l.p.: info@asdproject.lt; tel:+3706139974</small>		Statinio numeris ir pavadinimas, dokumento pavadinimas: 03,05,06 - daugiabutis gyvenamas namas. Fasadas 5-1. M 1:100		
		A 1882	PV	E. Slušnis	Dokumento žymuo: 195-03,05,06-PP-SP.B-22		LAIDA
		A 2010	PDV	U. Pukštienė			0
	Arch.as.	D. Žmėjauskaitė					
LT	Statytojas ir/arba užsakova: UAB "Komteksta"				LAPAS		
					LAPŲ		
					1		
					1		



Pastabos: 1. Altitudė $\pm 0,00$ atitinka pirmo a. grindų lygį. 2. Projektuojamo pastato stogo parapeto altitudė 7,23 m, statinio aukštis nuo žemės paviršiaus 7,43 m. 3. Projektą keisti leidžiama tik gavus projekto autoriaus sutikimą ir projektą suderinus su projekta derinusiomis tarnybomis. 4. Matmenys tikslinami statybos darbų eigoje pagal esamą situaciją. 5. Pastato ugniai atsparumo laipsnis II.	Sutartiniai žymėjimai:  Struktūrinis tinkas, spalva balta - Granit 60 (pagal Caparol paletę). Ties pirmu aukštu sienų atsparumo smūgiams kategorija - I, likusių - III. Struktūrinis tinkas, spalva šviesiai pilka - Granit 40 (pagal Caparol paletę). Ties pirmu aukštu sienų atsparumo smūgiams kategorija - I, likusių - III. Struktūrinis tinkas, spalva tamsiai pilka - Granit 30 (pagal Caparol paletę). Ties pirmu aukštu sienų atsparumo smūgiams kategorija - I, likusių - III. Cokolis, struktūrinis tinkas, spalva tamsiai pilka - Granit 20 (pagal Caparol paletę). Ties pirmu aukštu sienų atsparumo smūgiams kategorija - I. Kiti elementai (įėjimo apdailos plokštės, langų rėmai, durų rėmai, apskardinimai), spalva tamsiai pilka - RAL 7016 Grūdintas, tonuotas stiklas, spalva - pilka.	0	2020-10	Supažindinimui su visuomene			
		Laida	Data	Laidos statusas. Keitimo priežastis (jei taikoma)	Statinio projekto pavadinimas: DAUGIABUČIŲ GYVENAMŲJŲ NAMŲ, MOKYKLOS G. 6, LAPĖS, KAUNO RAJ. SAV., STATYBOS PROJEKTAS		
		Kval. patv. dok. nr.	 UAB ASD Project; e.l.p.: info@asdproject.lt; tel:+3706139974		Statinio numeris ir pavadinimas, dokumento pavadinimas: 03,05,06 - daugiabutis gyvenamas namas. Fasadas A-E. M 1:100		
		A 1882	PV	E. Slušnis	LAI DA		0
		A 2010	PDV	U. Pukštienė			
	Arch.as.	D. Žmėjauskaitė					
LT	Statytojas ir/arba užsakovas: UAB "Komteksta"		Dokumento žymuo: 195-03,05,06-PP-SP.B-23		LAPAS 1	LAPŲ 1	

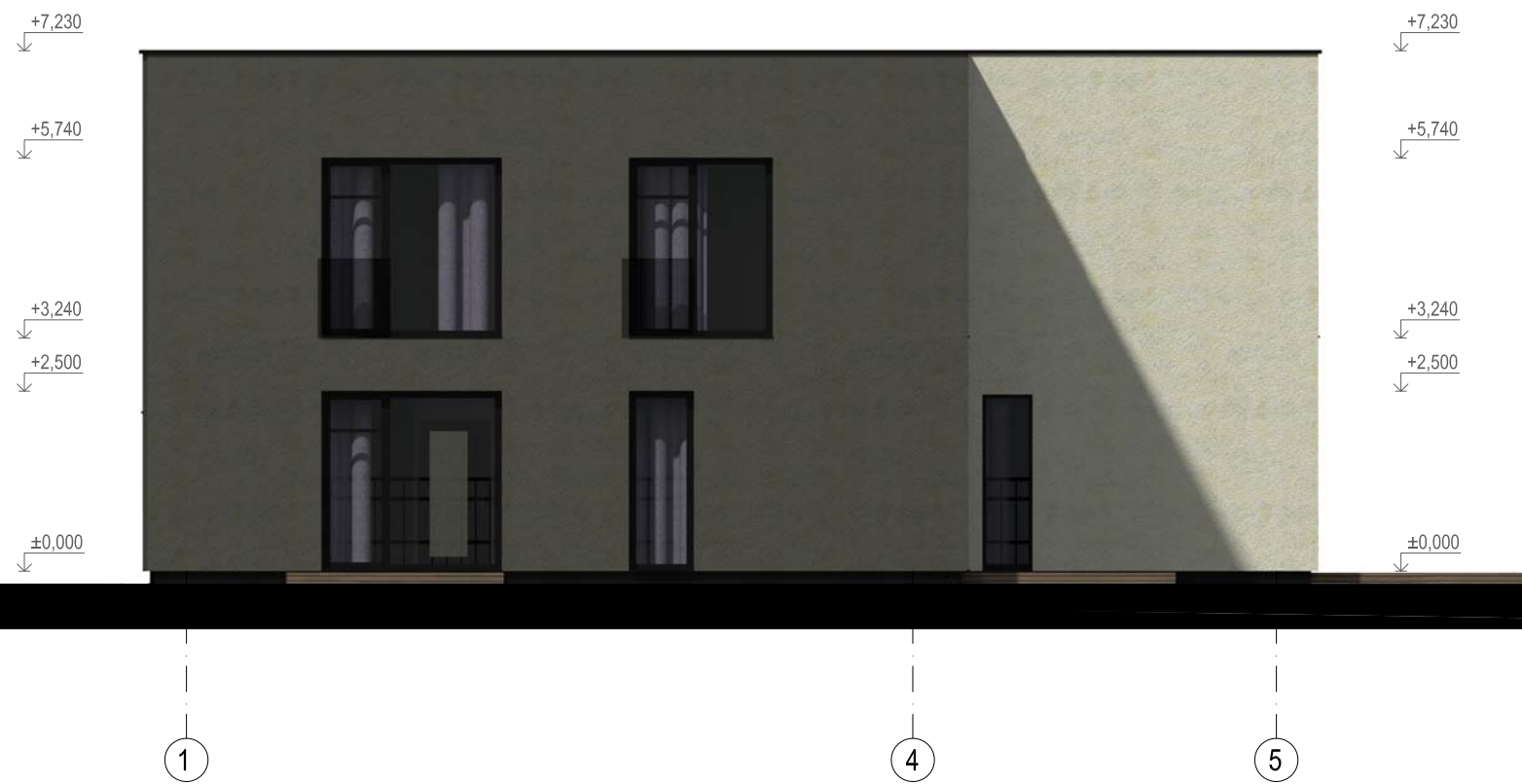

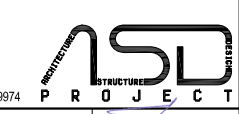
Pastabos: 1. Altitudė ± 0.00 atitinka pirmo a. grindų lygį. 2. Projektuojamo pastato stogo parapeto altitudė 7,23 m, statinio aukštis nuo žemės paviršiaus 7,43 m. 3. Projektą keisti leidžiama tik gavus projekto autoriaus sutikimą ir projektą suderinus su projekta derinusiomis tarnybomis. 4. Matmenys tikslinami statybos darbų eigoje pagal esamą situaciją. 5. Pastato ugniai atsparumo laipsnis II.	Sutartiniai žymėjimai:  Struktūrinis tinkas, spalva balta - Granit 60 (pagal Caparol paletę). Ties pirmu aukštu sienų atsparumo smūgiams kategorija - I, likusių - III. Struktūrinis tinkas, spalva šviesiai pilka - Granit 40 (pagal Caparol paletę). Ties pirmu aukštu sienų atsparumo smūgiams kategorija - I, likusių - III. Struktūrinis tinkas, spalva tamsiai pilka - Granit 30 (pagal Caparol paletę). Ties pirmu aukštu sienų atsparumo smūgiams kategorija - I, likusių - III. Cokolis, struktūrinis tinkas, spalva tamsiai pilka - Granit 20 (pagal Caparol paletę). Ties pirmu aukštu sienų atsparumo smūgiams kategorija - I. Kiti elementai (įėjimo apdailos plokštės, langų rėmai, durų rėmai, apskardinimai), spalva tamsiai pilka - RAL 7016 Grūdintas, tonuotas stiklas, spalva - pilka.	0	2020-10	Supažindinimui su visuomene				
		Laida	Data	Laidos statusas. Keitimo priežastis (jei taikoma)	Statinio projekto pavadinimas: DAUGIABUČIŲ GYVENAMŲJŲ NAMŲ, MOKYKLOS G. 6, LAPĖS, KAUNO RAJ. SAV., STATYBOS PROJEKTAS			
		Kval. patv. dok. nr.	 UAB ASD Project; e.l.p.: info@asdproject.lt; tel:+3706139974		Statinio numeris ir pavadinimas, dokumento pavadinimas: 03,05,06 - daugiabutis gyvenamas namas. Fasadas 1-5. M 1:100			
		A 1882	PV	E. Slušnis	Statytojas ir/arba užsakova: UAB "Komteksta"		LAIDA	0
		A 2010	PDV	U. Pukštienė	Dokumento žymuo: 195-03,05,06-PP-SP.B-24		LAPAS	LAPŲ
LT			1	1				

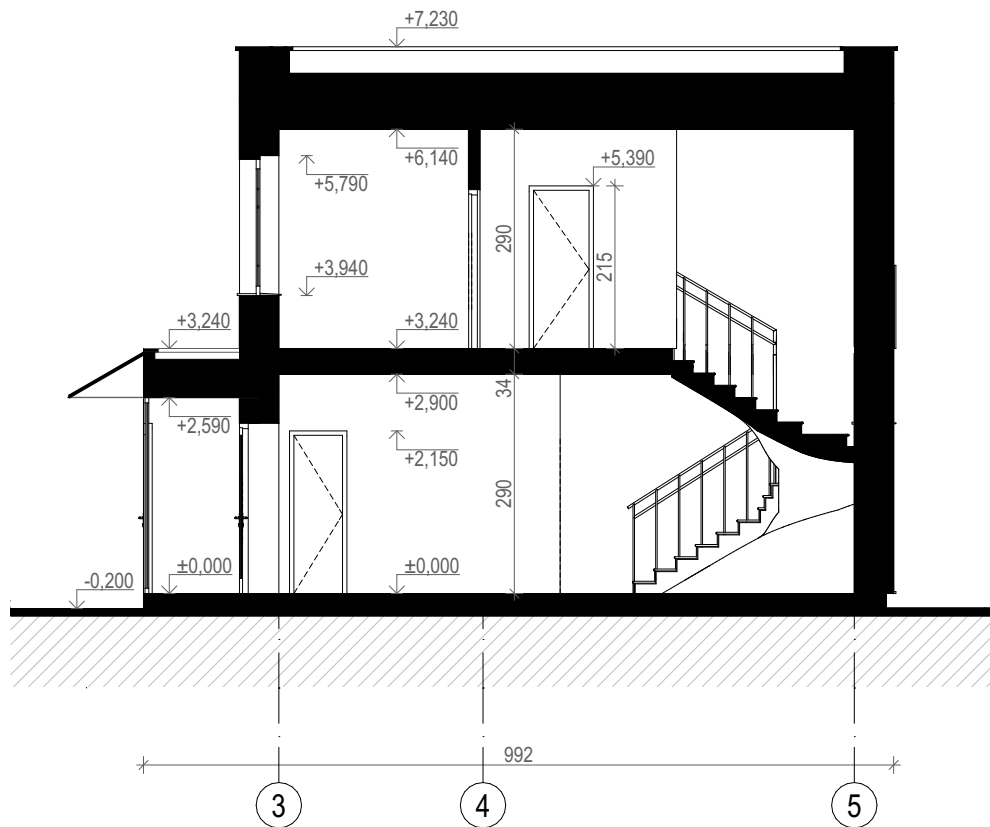

PASTABOS:

1. Altitudė ± 0.00 atitinka pirmo a. grindų lygį.
2. Projektuojamo pastato stogo parapeto altitudė 7,23 m, statinio aukštis nuo žemės paviršiaus 7,43 m.
3. Projektą keisti leidžiama tik gavus projekto autoriaus sutikimą ir projektą suderinus su projektą derinusiomis tarnybomis.
4. Matmenys tikslinami statybos darbų eigoje pagal esamą situaciją.
5. Pastato ugniai atsparumo laipsnis II.

0	2020-10	Supažindinimui su visuomene		
Laida	Data	Laidos statusas. Keitimo priežastis (jei taikoma)		
Kval. patv. dok. nr.			Statinio projekto pavadinimas: DAUGIABUČIŲ GYVENAMŲJŲ NAMŲ, MOKYKLOS G. 6, LAPĖS, KAUNO RAJ. SAV., STATYBOS PROJEKTAS	
A 1882	PV	E. Slušnis	Statinio numeris ir pavadinimas, dokumento pavadinimas: 03,05,06 - daugiabutis gyvenamas namas. Pjūvis 1-1 M 1:100	LAIDA
A 2010	PDV	U. Pukštienė		0
	Arch. as.	D. Žmėjauskaitė		
LT	Statytojas ir/arba užsakovas: UAB "Komteksta"		Dokumento žymuo: 195-03,05,06-PP-SA.B-25	LAPAS 1
				LAPŲ 1



0	2020-10	Supažindinimui su visuomene		
Laida	Data	Laidos statusas. Keitimo priežastis (jei taikoma)		
Kval. patv. dok. nr.			Statinio projekto pavadinimas: DAUGIABUČIŲ GYVENAMŪJŲ NAMŲ, MOKYKLOS G. 6, LAPĖS, KAUNO RAJ. SAV., STATYBOS PROJEKTAS	
A 1882	PV	E. Slušnis	Statinio numeris ir pavadinimas, dokumento pavadinimas:	
A 2010	PDV	U. Pukštienė	Vizualizacija	
	Arch. as.	D. Žmėjauskaitė	LAI DA	
LT	Statytojas ir/arba užsakovas: UAB "Komteksta"		Dokumento žymuo: 195-PP-SA.B-26	LAPAS 1
				LAPŲ 1



01,02 - daugiabutis gyvenamas namas



0	2020-10	Supažindinimui su visuomene		
Laida	Data	Laidos statusas. Keitimo priežastis (jei taikoma)		
Kval. patv. dok. nr.			Statinio projekto pavadinimas: DAUGIABUČIŲ GYVENAMŪJŲ NAMŲ, MOKYKLOS G. 6, LAPĖS, KAUNO RAJ. SAV., STATYBOS PROJEKTAS	
A 1882	PV	E. Slušnis	Statinio numeris ir pavadinimas, dokumento pavadinimas: Vizualizacija	LAIDA
A 2010	PDV	U. Pukštienė		0
	Arch. as.	D. Žmėjauskaitė		
LT	Statytojas ir/arba užsakovas: UAB "Komteksta"		Dokumento žymuo: 195-PP-SA.B-27	LAPAS 1
				LAPŲ 1



0	2020-10	Supažindinimui su visuomene		
Laida	Data	Laidos statusas. Keitimo priežastis (jei taikoma)		
Kval. patv. dok. nr.	 <small>UAB ASD Project; el.p.: info@asdproject.lt; tel.: +3706139974</small>		Statinio projekto pavadinimas:	
			DAUGIABUČIŲ GYVENAMŪJŲ NAMŲ, MOKYKLOS G. 6, LAPĖS, KAUNO RAJ. SAV., STATYBOS PROJEKTAS	
A 1882	PV	E. Slušnis	Statinio numeris ir pavadinimas, dokumento pavadinimas:	
A 2010	PDV	U. Pukštienė	Vizualizacija	
	Arch. as.	D. Žmėjauskaitė		
LT	Statytojas ir/arba užsakovas:		Dokumento žymuo:	LAPAS LAPŲ
	UAB "Komteksta"		195-PP-SA.B-28	1 1