

**Tvirtinu:**  
Statytojas

\_\_\_\_\_  
Ž. V.

PROJEKTUOTOJAS	<b>LINOS GASILIŪNAITĖS INDIVIDUALI VEIKLA PAGAL PAŽYMĄ</b> tel.: 865527195, el.p.: <a href="mailto:linaarch@gmail.com">linaarch@gmail.com</a>
STATINIO PROJEKTO PAVADINIMAS	<b>SPORTO PASKIRTIES PASTATO (7.14.) RIEŠĖS G. 9, RIEŠĖS K., AVIŽIENIŲ SEN., VILNIAUS R. SAV., (SKL. KAD. NR. 4174/0100:23), STATYBOS PROJEKTAS</b>
STATYBOS RŪŠIS	<b>NAUJA STATYBA</b>
STATINIO KATEGORIJA	<b>NEYPATINGAS STATINYS</b>
STATYBOS VIETA	<b>VILNIAUS R. SAV., AVIŽIENIŲ SEN., RIEŠĖS K., RIEŠĖS G. 9 (skl. kad. Nr. 4174/0100:23)</b>
STATYTOJAS	<b>Ž. V.</b>
DALIS	<b>ARCHITEKTŪRINĖ DALIS</b>
STADIJA	<b>PP</b>
LAIDA	<b>0</b>
BYLA	<b>I TOMAS</b>
OBJEKTO NR.	<b>2020-L-10-PP</b>
PROJEKTO VADOVAS	<b>LINA GASILIŪNAITĖ</b> (kvalf. atest. Nr. A2178) tel. Nr. +37065527195
ARCHITEKTAS	<b>LINA GASILIŪNAITĖ</b> (kvalf. atest. Nr. A2178) tel. Nr. +37065527195

## DOKUMENTŲ SUDĖTIES ŽINIARAŠTIS

Eilės Nr.	Dokumentų pavadinimas	Dokumento žymėjimas byloje	Psl. Nr. byloje
<b>1.</b>	<b>Dokumentų sudėties žiniaraštis</b>	2020-L-10-PP-SŽ	2
<b>2.</b>	<b>Bendrieji statinio rodikliai</b>		3
<b>3.</b>	<b>Aiškinamasis raštas</b>	2020-L-10-PP-AR	4-7
<b>4.</b>	<b>Projektavimo užduotis</b>		8-9
<b>5.</b>	<b>Brėžiniai</b>		
	Sklypo planas	2020-L-10-PP-SP-01	10
	Cokolinio aukšto planas	2020-L-10-PP-SA-01	11
	Pirmo aukšto planas	2020-L-10-PP-SA 02	12
	Fasadai	2020-L-10-PP-SA 03	13
	Vizualizacija		14

Atestato Nr.	<b>LINOS GASILIŪNAITĖS</b> I.V. PAGAL PAŽYMA	<b>Sporto paskirties pastato (7.14.) Riešės g. 9, Riešės k., Avižienių sen., Vilniaus r. sav., (skl. kad. Nr. 4174/0100:23), statybos projektas</b>		
A2178 A2178	PV Lina Gasiliūnaitė 2020.05 Arch. Lina Gasiliūnaitė 2020.05	DOKUMENTŲ SUDĖTIES ŽINIARAŠTIS		laida 0
Stadija PP	Statytojas: Ž.V.	2020-L-10-PP-SŽ	lapas 1	lapų 1

**BENDRIEJI STATINIŲ RODIKLIAI**

<b>Pavadinimas</b>	<b>Mato vienetas</b>	<b>Kiekis</b>	<b>Pastabos</b>
--------------------	----------------------	---------------	-----------------

**I SKYRIUS  
SKLYPAS**

1.1. sklypo plotas	m <sup>2</sup>	1633	
2. sklypo užstatymo intensyvumas		0,17	
3. esamas sklypo užstatymo tankis	%	11,20	

**II SKYRIUS  
PASTATAI**

1.1 Pastato paskirties rodikliai (gamybos, kitos planuojamos ūkinės veiklos, paslaugų apimtis, butų, vietų, lovų, bendras ir aptarnaujamų žmonių skaičius, kiti rodikliai).			Sporto paskirties pastatas
1.2.1 Pastato bendrasis plotas	m <sup>2</sup>	285,27	
1.3.1. Pastato naudingasis plotas	m <sup>2</sup>	285,27	
1.4. Rūsio plotas	m <sup>2</sup>	-	
1.5. Pastato tūris.	m <sup>3</sup>	1275	
1.6. Aukštų skaičius	vnt	2A	
1.7. Pastato aukštis iki kraigo. *	m	9,0	
1.8.1. Butų skaičius	vnt.	-	
1.9. Energinio naudingumo klasė			A+
1.10. Pastato (patalpų) akustinio komforto sąlygų klasė			B
1.10. Pastato atsparumo ugniai laipsnis			II

Statinio projekto vadovas : L.Gasiliūnaitė

(vardas, pavardė, parašas, kvalifikacijos atestato arba pažymos Nr., data)



Tvirtinu

Statytojas: Ž.V.

Projekto sprendiniams pritariu

 Tvirtinu

## **PROJEKTO RENGIMO PAGRINDAS**

(pagrindinių normatyvinių dokumentų, kurių pagrindu parengtas projektas sąrašas)

### **LIETUVOS RESPUBLIKOS ĮSTATYMAI:**

Lietuvos Respublikos aplinkos apsaugos įstatymas;  
Lietuvos Respublikos architektūros įstatymas;  
Lietuvos Respublikos autorių teisių ir gretutinių teisių įstatymas;  
Lietuvos Respublikos civilinis kodeksas;  
Lietuvos Respublikos planuojamos ūkinės veiklos poveikio aplinkai vertinimo įstatymas;  
Lietuvos Respublikos saugomų teritorijų įstatymas;  
Lietuvos Respublikos statybos įstatymas;  
Lietuvos Respublikos teritorijų planavimo ir statybos valstybinės priežiūros įstatymas;  
Lietuvos Respublikos teritorijų planavimo įstatymas;  
Lietuvos Respublikos želdynų įstatymas; Lietuvos Respublikos žemės įstatymas.

### **STATYBOS TECHNINIAI REGLAMENTAI:**

STR 1.01.03:2017 „Statinių klasifikavimas“  
STR 1.01.05:2007 „Normatyviniai statybos techniniai dokumentai“;  
STR 1.01.08:2002 „Statinio statybos rūšys“  
STR 1.03.01:2016 „Statybiniai tyrimai. Statinio avarija“  
STR 1.04.04:2017 „Statinio projektavimas, projekto ekspertizė“  
STR 1.05.01:2017 „Statybą leidžiantys dokumentai. Statybos užbaigimas. Statybos sustabdymas. Savavališkos statybos padarinių šalinimas. Statybos pagal neteisėtai išduotą statybą leidžiantį dokumentą padarinių šalinimas“  
STR 1.06.01:2016 „Statybos darbai. Statinio statybos priežiūra“ ;  
STR 2.01.01(1):2005 „Esminis statinio reikalavimas „Mechaninis atsparumas ir pastovumas“ ;  
STR 2.01.01(2):1999 „Esminiai statinio reikalavimai. Gaisrinė sauga“;  
STR 2.01.01(3):1999 „Esminiai statinio reikalavimai. Higiena, sveikata, aplinkos apsauga“;  
STR 2.01.01(5):2008 „Esminiai statinio reikalavimai. Apsauga nuo triukšmo“  
STR 2.01.02:2016 „Pastatų energinio naudingumo projektavimas ir sertifikavimas“  
STR 2.02.01:2004 „Gyvenamieji pastatai“  
STR 2.02.02:2004 „Visuomeninės paskirties statiniai“  
STR 2.02.08:2012 „Automobilių saugyklų projektavimas“  
STR 2.02.09:2005 „Vienbučiai ir dvibučiai gyvenamieji pastatai“  
STR 2.03.01:2001 „Statiniai ir teritorijos. Reikalavimai žmonių su negalia reikmėms“  
STR 2.06.04:2011 „Gatvės ir vietinės reikšmės keliai. Bendrieji reikalavimai“

### **APLINKOS APSAUGOS NORMATYVINIAI DOKUMENTAI:**

LRV 1992-05-12d. nutarimas Nr. 343 „Dėl specialiųjų žemės ir miško naudojimo sąlygų“  
LAND 4-99 „Gręžinių vandeniui tiekti ir vandens šiluminei energijai vartoti projektavimo įrengimo, konservavimo bei likvidavimo tvarka.  
AM 2007-12-21d. įsak. Nr. D1-694 „Priklausomųjų želdynų normų (plotų) nustatymo tvarkos aprašas“

### **STATYBOS TAISYKLĖS, REKOMENDACIJOS:**

2010-12-07 Nr.1-338 Gaisrinės saugos pagrindiniai reikalavimai  
2011 02-22 Nr.1-64 Gyvenamųjų pastatų gaisrinės saugos taisyklės

### **HIGIENOS NORMOS:**

HN 24:2017 „Geriamojo vandens saugos ir kokybės reikalavimai“  
HN 33:2011 „Triukšmo ribiniai dydžiai gyvenamosios ir visuomeninės paskirties pastatuose bei jų aplinkoje“  
HN 35:2007 „Didžiausia leidžiama cheminių medžiagų (teršalų) koncentracija gyvenamosios aplinkos ore“  
HN 36:2009 „Draudžiamos ir ribojamos medžiagos“  
HN 42:2009 „Gyvenamųjų ir visuomeninių pastatų patalpų mikroklimatas“  
HM50:2003 „Visą žmogaus kūną veikianti vibracija: didžiausi leidžiami dydžiai ir matavimo reikalavimai gyvenamuosiuose ir visuomeniniuose pastatuose  
HN 73:2001 „Pagrindinės radiacinės saugos normos“  
HN 80:2011 „Elektromagnetinis laukas darbo vietose ir gyvenamojoje aplinkoje. Parametrų normuojamos vertės ir matavimo reikalavimai 10kHz-300 GHz radijo dažnių juostoje“  
HN 98:2000 „Natūralus ir dirbtinis darbo vietų apšvietimas. Apšvietos ribinės vertės ir bendrieji matavimo reikalavimai“  
HN 121:2010 „Kvapo koncentracijos ribinė vertė gyvenamosios aplinkos ore“  
HN 104:2011 „Gyventojų sauga nuo elektros linijų sukuriamo elektromagnetinio lauko“  
HN 105:2004 „Polimeriniai statybos produktai ir polimerinės baldinės medžiagos“

## BENDRASIS AIŠKINAMASIS RAŠTAS

<b>1. Statinio bendrieji duomenys</b>		
1.1.	Statinio pavadinimas	Sporto paskirties pastato (7.14.) Riešės g. 9, Riešės k., Avižienių sen., Vilniaus r. sav., (skl. kad. Nr. 4174/0100:23), statybos projektas
1.2.	Statybos rūšis	Nauja statyba
1.3.	Statinio kategorija	Neypatingas statinys
1.4.	Statybos paskirtis	Sporto paskirties pastatas (7.14) – pastatas skirtas sportuoti - sporto salės
1.5.	Statybos vieta	Riešės g. 9, Riešės k., Avižienių sen., Vilniaus r. sav., (skl. kad. Nr. 4174/0100:23)
<b>2. Projekto rengimo pagrindas</b>		
2.1.	Projektavimo užduotis	Užsakovo Ž. V. projektavimo užduotis 2020-08-18
2.2.	Sklypo naudojimo būdo keitimo dokumentai	- Vilniaus rajono savivaldybės administracijos 2020-08-06 direktoriaus įsakymas Nr. KADI-1138 dėl žemės sklypo (kad. Nr. 4174/0100:23), esančio Vilniaus r. sav., Avižienių sen., Riešės k., Riešės g. 9, žemės naudojimo būdo keitimo, - Žemės sklypo planas
2.3.	Nuosavybės dokumentai	- NTR centrinio duomenų banko išrašas 2020-08-27 Reg. Nr.41/2985, - Žemės sklypo planas (2 lapai),
2.4.	Papildoma medžiaga	Sklypo inžinerinis – topografinis planas M 1:500; atliktas B. Stankero PĮ 2020 m.
<b>3. Sklypo apibūdinimas</b>		
3.1.	Situacija	Sklypas yra Riešės kaime, Avižienių seniūnijoje, Vilniaus r. savivaldybės teritorijoje, Riešės g. 9 g
3.2.	Gretimybės	Sklypas ribojasi su gretimais kitos paskirties sklypais bei valstybine žeme
3.3.	Nuosavybė	Žemės sklypas Ž.V. nuosavybė
3.4.	Sklypo plotas	0,1633 ha
3.5.	Žemės sklypo naudojimo paskirtis	Kita
3.6.	Žemės sklypo naudojimo būdas	Komercinės paskirties objektų teritorijos (0,0795ha), vienbučių ir dvibučių gyvenamųjų pastatų teritorijos (0,0838 ha)
3.7.	Servitutai	nėra
3.8.	Specialiosios žemės naudojimo sąlygos	nėra
3.9.	Esami statiniai	Sklype statinių nėra
3.10.	Apželdinimas	Sklype yra esami savaaugiai krūmai (iki 1 m)
3.11.	Žemės reljefas	Sklypas yra lygus, aukščių skirtumas minimalus, paruošta aikštelė namo statybai
3.12.	Inžineriniai tinklai	Sklype inžinerinių statinių nėra. Greta sklypo yra esami centralizuoti gyvenvietės elektros, nuotekynės tinklai.
3.13.	Susisiekimo keliai	Įvažiavimas į sklypą iš Riešės gatvės, greta sklypo yra asfalto dangos Riešės gatvė
<b>4. Pagrindiniai sprendiniai</b>		
4.1.	Projektuojami statiniai	1. sporto paskirties pastatas (7.14.): <ul style="list-style-type: none"> <li>• bendras plotas ~350,00 m<sup>2</sup>,</li> <li>• vieno aukšto + cokoliniu aukštu (įvertinant žemės altitudes),</li> <li>• sutapdintu stogu,</li> </ul>

## **SKLYPO PLANO SPRENDINIAI**

Žemės sklype, (skl. kad. Nr. 4174/0100:23), vadovaujantis, Vilniaus rajono savivaldybės administracijos direktoriaus 2020-08-06 įsakymus Nr. KADI-1138, pakeistu žemės naudojimo būdu, projektuojamas sporto paskirties pastatas (7.14.).

Sporto paskirties pastato išdėstymas sklype neprieštarauja teritorijų planavimo dokumentuose nustatytiems statinio sklypo tvarkymo reikalavimams bei apribojimams, pastatas numatomas statyti sklypo vakarinėje dalyje, išlaikant norminius atstumus iki sklypo ribų.

Žemės sklypo reljefas yra nelygus, sklypo dalyje, kurioje numatoma statyba, reljefo perkritimas 2,80 m sklypo ribose (nuo 168,60 iki 166,00). Įvertinus esamą sklypo reljefą, užsakovo pageidavimus, sporto paskirties pastatas numatomas statyti vieno aukšto su cokoliniu aukštu.

## **ARCHITEKTŪRINIAI SPRENDINIAI**

Sporto paskirties pastatas numatomas projektuoti taip, kad būtų sudarytos sąlygos patogiam sportui, higienai, bei kitai, susietai su tuo, veiklai.

Sporto pastato pirmame aukšte numatoma sporto (gimnastikos, aerobikos, jogos užsiėmimai) salė, nedidelių grupių užsiėmimams.

Cokoliniame pastato aukšte numatoma holas, nedidelė sporto salė, buitinės - persirengimo patalpos, ūkinės patalpos.

## **KONSTRUKCINĖ SCHEMA**

Pastato pagrindinės laikančios konstrukcijos: g/b pamatai, blokelių mūro išorinės sienos ir silikatinių plytų mūro vidinės laikančios sienos ir pertvaros, surenkamas g/b plokščių denginys - stogo laikančios konstrukcijos, sutapdintas stogas.

**TECHNINĖ (PROJEKTAVIMO) UŽDUOTIS**

NR.2020-L-10

2020-08-18

*prigardo*  
Architektūros ir teritorijos  
planavimo skyriaus  
vedėjo pavaduotoja  
Audronė Ercmonaitė

*PV-1085*  
*2020-10-05*

<b>1. BENDRIEJI DUOMENYS</b>	
1.1 Projekto pavadinimas	<i>Sporto paskirties pastato (7.14.) Riešės g. 9, Riešės k., Avižienių sen., Vilniaus r. sav., (skl. kad. Nr.4174/0100:23), statybos projektas</i>
1.2 Statytojas (užsakovas)	<i>Ž V gim..</i>
1.3 Bendrasavininkas	<i>A V</i>
<b>2. PROJEKTO DUOMENYS</b>	
2.1 Statybos rūšis	<i>Nauja Statyba</i>
2.2 Statinio kategorija	<i>Neypatingas statinys</i>
2.3 Projekto etapas	<i>Techninis projektas</i>
2.4 Statybos vieta	<i>Vilniaus r. sav., Riešės sen., Riešės k., Riešės g.9 (Sklypo kad. Nr. 4174/0100:23)</i>
2.5 Statinys/paskirtis	<i>Negyvenamosios paskirties pastatas,</i>
2.6 Projektavimo ir statybos darbų finansavimo pobūdis (Privačios lėšos, valstybės, savivaldybės fondų lėšos)	<i>Privačios lėšos</i>
<b>3. STATINIO ARCHITEKTŪRA IR KONSTRUKCIJOS</b>	
3.1 <i>Bendrieji rodikliai</i>	
3.1.1 Bendras plotas (nuo iki)	<i>iki 290 m2,</i>
3.1.2 Aukštų skaičius (vnt.)	<i>1 aukštas su cokoliniu aukštu</i>
3.1.3 Pastatų aukštis (m)	<i>iki 9,3 m,</i>
3.2 <i>Planiniai sprendiniai</i>	<i>Cokolinio aukšto patalpos – holas, persirengimo patalpos, dušai, WC, nedidelė sporto salė, kabinetas, ūkinė patalpa. Pirmo aukšto patalpos – sporto salė.</i>
3.3 <i>Konstrukcijos</i>	
3.3.1 Pamatų konstrukcija	<i>G/b pamatai</i>
3.3.2 Perdangų konstrukcija	<i>G/b surenkamos perdangos</i>
3.3.4 Išorės sienų konstrukcija	<i>Keraminių molio plytų mūras</i>
3.3.5 Stogo konstrukcija	<i>Sutapdintas stogo konstrukcija, ruloninė stogo danga</i>
3.4 <i>Išorinė pastato apdaila</i>	
3.4.1 Sienų apdaila	<i>Ventiliuojamas fasadas, apdailos HPL plokštės</i>
3.4.2 Stogo apdaila	<i>Sutapdintas stogo konstrukcija, ruloninė stogo danga</i>
3.4.3 Cokolio apdaila	<i>Tinkas</i>
<b>4. INŽINIERINĖS SISTEMOS</b>	
	<i>Vandentiekio, nuotekų, elektros, dujų tinklai iš centralizuotų gyvenvietės tinklų pagal išduotas technines sąlygas</i>
<b>5. SKLYPAS</b>	
5.1 Žemės sklypo sutvarkymas	<i>Įvažiavimas iš Riešės gatvės, automobilių parkavimo aikštelė sklypo ribose</i>

Lapas	Lapų	Laida
1	2	0

5.2	Žemės sklypo užstatymo tankis	<i>Iki 13 %</i>
5.3	Želdiniai	<i>Ne mažiau 25% sklypo ploto</i>
6.	<b>PROJEKTO RENGIMO PASLAUGŲ APIMTIS</b>	
6.1	Projektiniai pasiūlymai	<i>Rengiama vienu etapu</i>
6.2	Rengiamos projekto dalys	<i>Bendrujų duomenų dalis Sklypo plano dalis Statinių architektūrinė dalis</i>
7.	<b>PROJEKTO RENGIMO PAGRINDAI</b>	
7.1	Dokumentai, sudarantys prielaidas realizuoti statytojo teisę	<i>Žemės sklypo nuosavybės dokumentai, Žemės sklypo planas</i>
7.2	Statybinių tyrimų dokumentai	<i>Sklypo topografinė nuotrauka m 1:500</i>
7.3	Privalomieji statinio projekto rengimo dokumentai	<i>Statybos ir kiti įstatymai, reglamentuojantys statinio saugos ir paskirties reikalavimus, kiti teisės aktai, teritorijų planavimo ir normatyviniai statybos techniniai dokumentai, bei normatyviniai statinio saugos ir paskirties reikalavimai</i>
8.	<b>PROJEKTO RENGIMO PAPILDOMOS PASLAUGOS</b>	<i>1. Dokumentų ruošimas 2. Projekto teikimas "infostatybos" sistemoje, leidimo statybai gavimas</i>
9.	<b>AUTORINĖS TEISĖS</b>	<i>Projektuotojas turi jo parengto projekto autorines teises. Statytojas be projektuotojo sutikimo projekto kopijas gali naudoti tik tam tikslui, kuriam skirtas projektas.</i>
10.	<b>GALIMO PROJEKTO KEITIMAI</b>	<i>Projektas keičiamas papildomos sutarties su projektuotoju ir statytojo patvirtintos papildomos techninės projektavimo užduoties pagrindu. Projekto keitimus ar papildymus atlieka projektą parengęs projektuotojas.</i>
11.	<b>DOKUMENTACIJOS ATIDAVIMO TVARKA</b>	<i>Užsakovui dokumentacija atiduodama pdf formate cd laikmenoje.</i>

Projekto vadovas:

Lina Gasiliūnaite  
(atestato Nr.A2178)

Tvirtinu:  
Statytojas (užsakovas)

Ž V

Lapas	Lapų	Laida
2	2	0



Sklypo vieta žemėlapyje



NAGRINĖJAMAS SKLYPAS

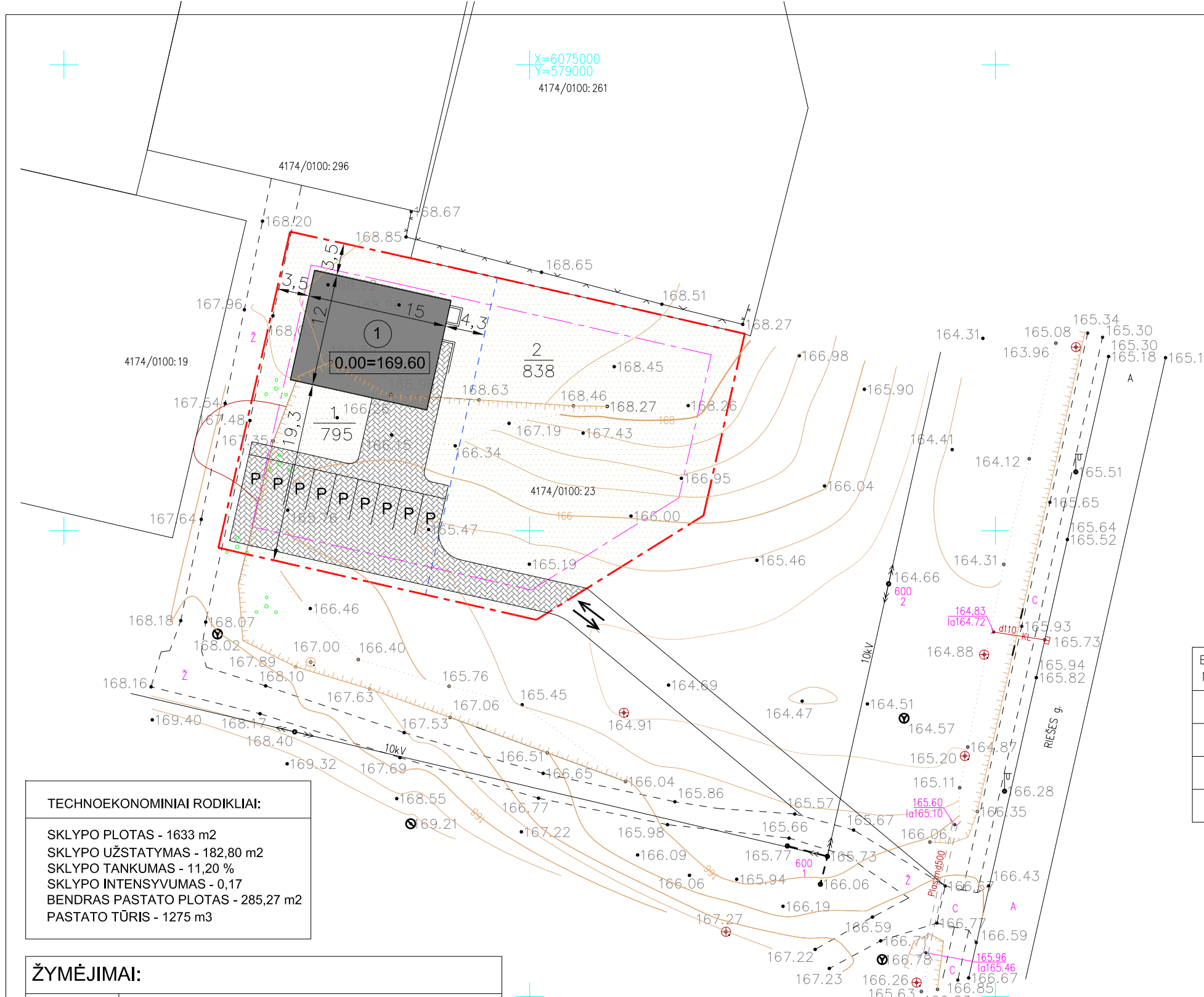

X=6075000  
Y=579000  
4174/0100:261

TECHNOEKONOMINIAI RODIKLIAI:

SKLYPO PLOTAS - 1633 m<sup>2</sup>  
SKLYPO UŽSTATYMAS - 182,80 m<sup>2</sup>  
SKLYPO TANKUMAS - 11,20 %  
SKLYPO INTENSYVUMAS - 0,17  
BENDRAS PASTATO PLOTAS - 285,27 m<sup>2</sup>  
PASTATO TŪRIS - 1275 m<sup>3</sup>

ŽYMĖJIMAI:

	SKLYPO RIBA
	ŽEMĖS SKLYPO NAUDOJIMO BŪDO RIBA
	UŽSTATYMO RIBA

EKSPLIKACIJA:

1	Žemės sklypo pagrindinė naudojimo paskirtis: Kita Žemės sklypo naudojimo būdas: Komerinės paskirties objektų teritorijos	PLOTAS: 795 m <sup>2</sup>
2	Žemės sklypo pagrindinė naudojimo paskirtis: Kita Žemės sklypo naudojimo būdas: Vienbučių ir dvibučių gyvenamųjų pastatų teritorijos	PLOTAS: 838 m <sup>2</sup>
①	PROJEKTUOJAMAS PASTATAS	
P	PARKAVIMO VIETA	

Esamos požeminės komunikacijos sutiksintos:

Eil. Nr.	?staigos pavadinimas	V. Pavard?	Parašas	Data	Pastabos
1	VRSA Statybos skyrius				
2	AB ESO				
3	TELIA LIETUVA, AB				
4	Vilniaus r.sav.žemės ?kio skyrius				

BOGDANO STANKERO GEODEZINĖ DARBŲ P?

Tel.: 8698-09970

Kvalifikacijos pažymėjimas Nr.1GKV-438

pareigos	v., pavard?	parašas	data
VADOVAS	B.Stankeras		2020-02-14
VYKDYTOJAS	B.Stankeras		2020-02-14
UŽSAKOVAS	-		

A.V.

OBJEKTRAS	Topografinė nuotrauka M 1:500 Sklypas Riešės k.Avižienių sen.Vilniaus r.sav. (sklypo kadastro Nr.4174/0100:23)		
	Lap? skaičius	Lapo Nr.	Koordinatų sistema - LKS-94
	1	1	Aukšči? sistema - LAS07

Atestato Nr.	INDIVIDUALI VEIKLA PAGAL PAŽYMĄ tel.: 865527195, el.p.: linaarch@gmail.com			SPORTO PAKIRTIES PASTATO (7.14) RIEŠĖS G.9, RIEŠĖS K., AVIŽIENIŲ SEN. VILNIAUS R.SAV (SKL.KAD.NR.4174/0100:23) STATYBOS PROJEKTAS	
A2178	PV	L.Gasiliunaite		2020.06	Laida
A2178	Arch	L.Gasiliunaite		2020.06	O
Etapas	UŽSAKOVAS : Ž.V.				Lapas
PP	2020-L-10-PP-SP				Lapu
					1
					1

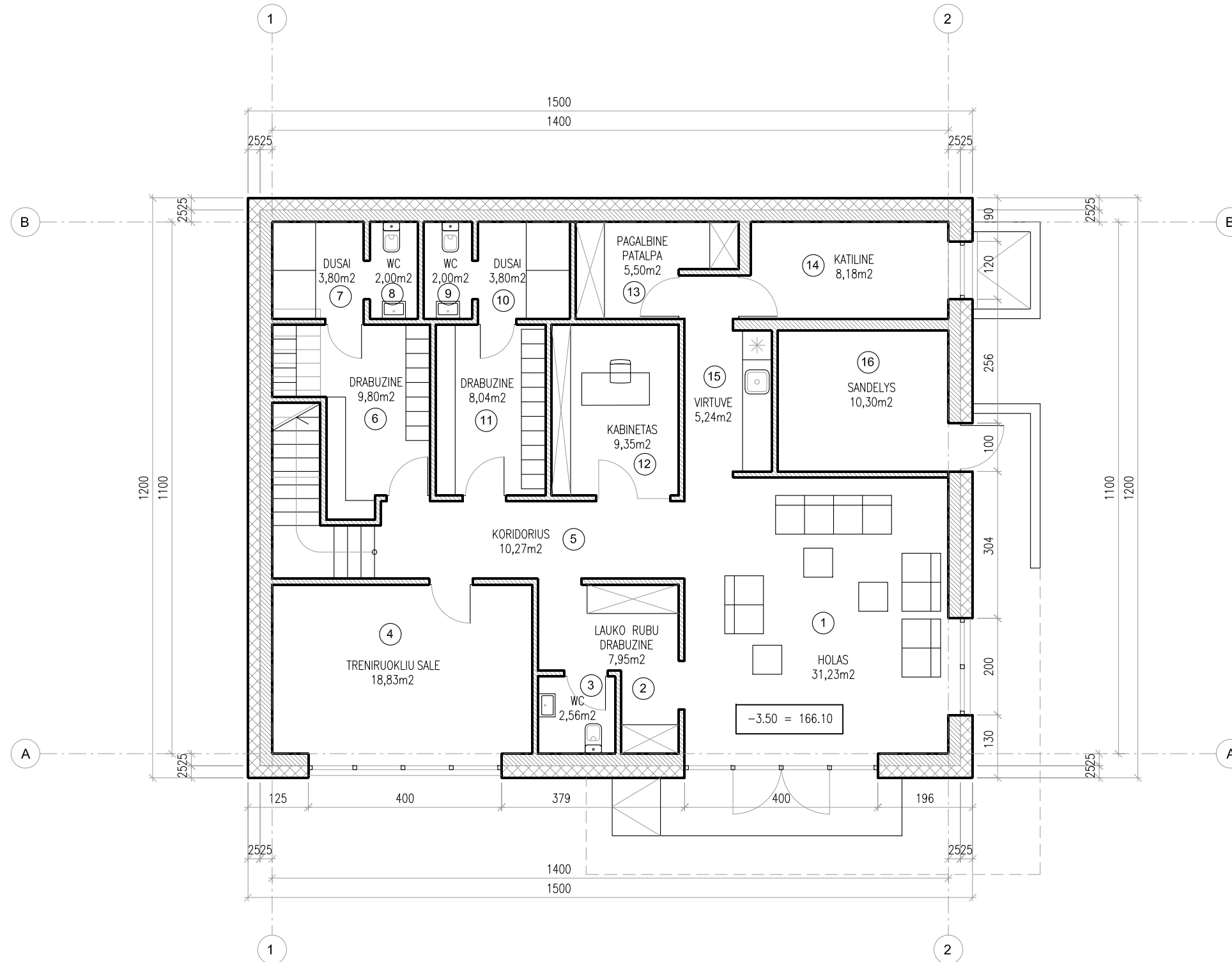

ŽYMĖJIMAI:	
	IŠORINĖ SIENA: PLYTŲ MŪRAS SU APŠILTINIMU
	VIDINĖS PERTVAROS: PLYTŲ MŪRAS
	ANGA SIENOJE
GAMINIO NR. $\triangle$	+ ANGOS VIRŠAUS ALTITUDĖ
$\nabla$	- ANGOS APAČIOS ALTITUDĖ

MATMENŲ ŽYMEJIMAS	
	MATMUO IKI CENTRO
	MATMUO IKI KRASTO
	PER CENTRA
	MATMENI TIKSLINTI

EKSPLIKACIJA:	m2
1. HOLAS	31,23
2. DRABUŽINĖ	7,31
3. SANMAZGAS	2,56
4. SALĖ	18,83
5. KORIDORIUS	10,27
6. DRABUŽINĖ	9,80
7. DUŠAI	3,80
8. SANMAZGAS	2,00
9. SANMAZGAS	2,00
10. DUŠAI	3,80
11. DRABUŽINĖ	8,04
12. KABINETAS	9,35
13. PAGALB.PATALPA	5,50
14. KATILINĖ	8,18
15. VIRTUVĖ	5,24
16. PAGALB. PATALPA	10,30
COKOLINIO AUKŠTO PLOTAS - 138,21	
BENDRAS PASTATO PLOTAS - 285,27	

Atestato Nr.	INDIVIDUALI VEIKLA PAGAL PAŽYMĄ tel.: 865527195, el.p.: linaarch@gmail.com			SPORTO PAKIRTIES PASTATO (7.14) RIE ŠĖS G.9, RIEŠ ĖS K., AVIŽIENIŲ SEN. VILNIAUS R.SAV (SKL.KAD.NR.4174/0100:23) STATYBOS PROJEKTAS		
A2178	PV	L.Gasiliūnaitė		2020.04	COKOLINIO AUKŠTO PLANAS M 1:100	laida
A2178	Arch.	L.Gasiliūnaitė		2020.04		0
Etapas	STATYTOJAS:				2020-L-07-TP-SA-01	lapas
pp	Ž.V.					1
						3

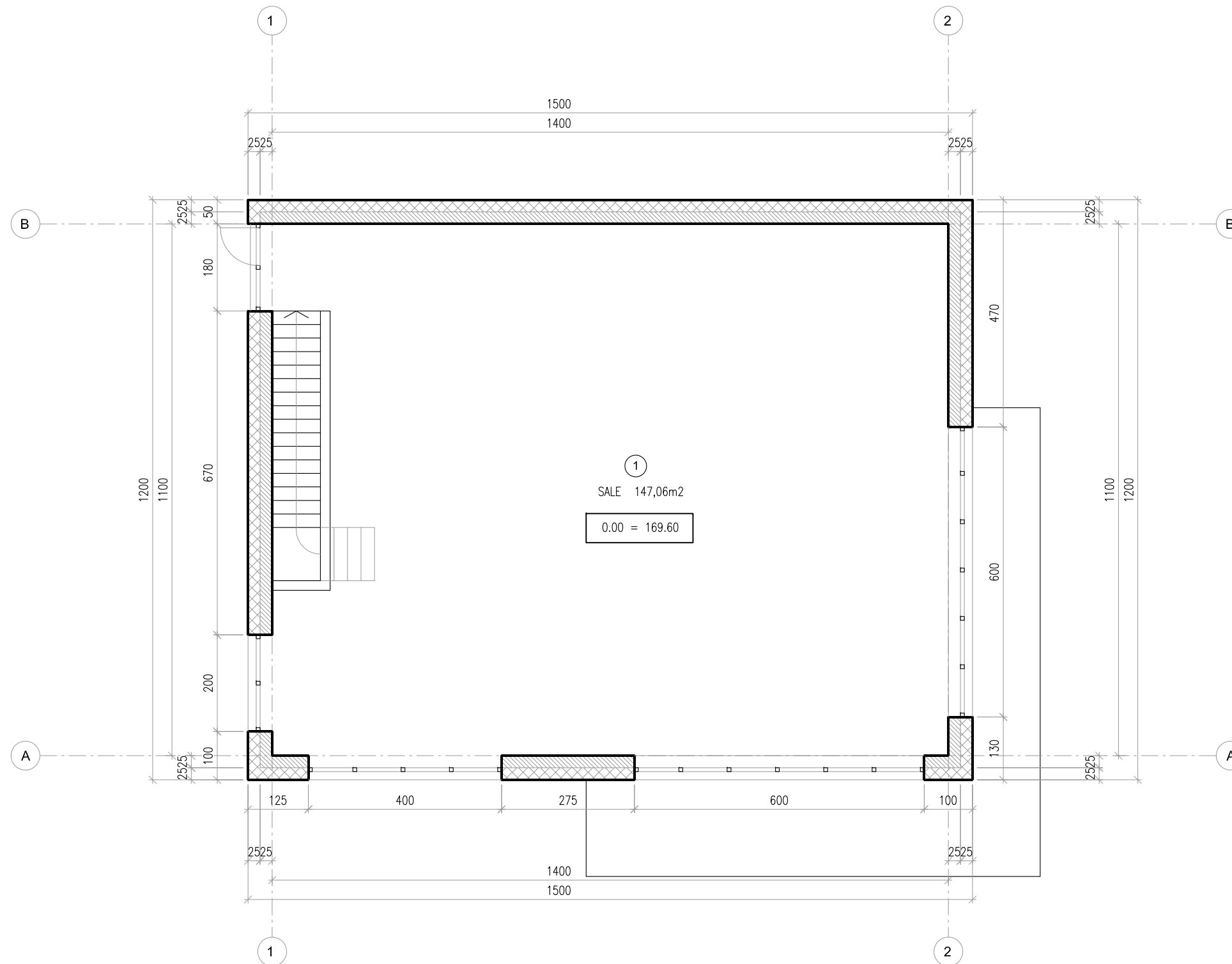

ŽYMĖJIMAI:	
	IŠORINĖ SIENA: PLYTŲ MŪRAS SU APŠILTINIMU
	VIDINĖS PERTVAROS: PLYTŲ MŪRAS
	ANGA SIENOJE
GAMINIO NR.	+ ANGOS VIRŠAUS ALTITUDĖ
	- ANGOS APAČIOS ALTITUDĖ

MATMENŲ ŽYMEJIMAS	
	MATMUO IKI CENTRO
	MATMUO IKI KRASTO
	PER CENTRA
	MATMENI TIKSLINTI

EKSPLIKACIJA:	m2
1. SALĖ	147,06
COKOLINIO AUKŠTO PLOTAS - 147,06	
BENDRAS PASTATO PLOTAS - 285,27	

Atestato Nr.	INDIVIDUALI VEIKLA PAGAL PAŽYMĄ tel.: 865527195, el.p.: linaarch@gmail.com			SPORTO PAKIRTIES PASTATO (7.14) RIE ŠĖS G.9, RIEŠ ĖS K., AVIŽIENIŲ SEN. VILNIAUS R.SAV (SKL.KAD.NR.4174/0100:23) STATYBOS PROJEKTAS		
A2178	PV	L.Gasiliūnaitė		2020.04	PIRMO AUKŠTO PLANAS M 1:100	laida
A2178	Arch.	L.Gasiliūnaitė		2020.04		0
Etapas	STATYTOJAS:			2020-L-07-TP-SA-02		lapas
pp	Ž.V.					2
						3

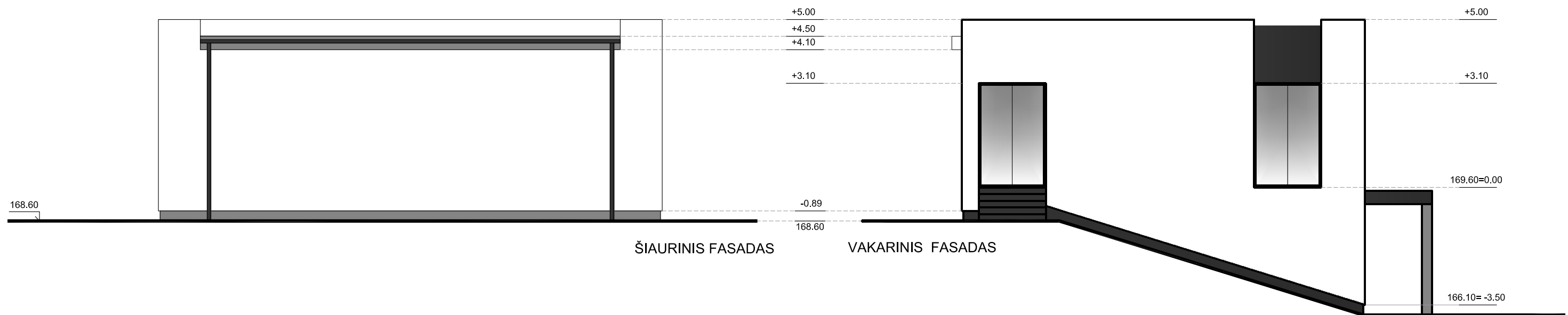
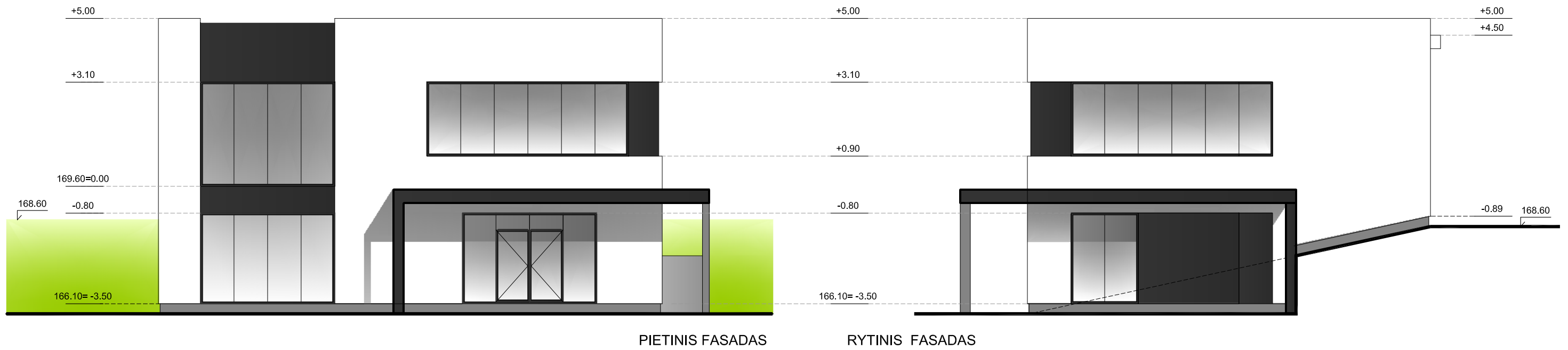

Atestato Nr.	INDIVIDUALI VEIKLA PAGAL PAŽYMĄ tel.: 865527195, el.p.: linaarch@gmail.com				SPORTO PAKIRTIES PASTATO (7.14) RIE ŠĖS G.9, RIEŠ ĖS K., AVIŽIENIŲ SEN. VILNIAUS R.SAV (SKL.KAD.NR.4174/0100:23) STATYBOS PROJEKTAS		
A2178	PV	L.Gasiliūnaitė		2020.04	FASADAI M 1:120		laida
A2178	Arch.	L.Gasiliūnaitė		2020.04			0
Etapas	STATYTOJAS:				2020-L-07-TP-SA-03		lapas
pp	Ž.V.						3



