

PROJEKTUOTOJAS: UAB „Uostamiesčio projektas“
į.k.110784562

STATYTOJAS: UAB „Scandia Steel Baltic“
į. k. 300709570

OBJEKTAS: **Administracinės paskirties pastato (gamybos pastato priklausinys), dviejų gamybos paskirties pastatų ir stoginės Gargždų m. (skl.kad. Nr.:5520/0009:412), statybos projektas**

STATINIO KATEGORIJA: NEYPATINGAS, YPATINGAS, YPATINGAS

STATYBOS RŪŠIS: NAUJA STATYBA

DALIS: BENDROJI

PROJEKTO ETAPAS: PROJEKTINIAI PASIŪLYMAI

PROJEKTO NUMERIS: 2020-08-02-PP

PV: A. Stripinis
Kv. atestato Nr. A 1872

**PDV,
ARCHITEKTAS:** K.Milvidaitė-Striškienė
Kv. atestato Nr. A 1753

PROJEKTINIŲ PASIŪLYMŲ ŽINIARAŠTIS

Administracinės paskirties pastato (gamybos pastato priklausinys), dviejų gamybos paskirties pastatų ir stoginės Gargždų m. (skl. kad. Nr.:5520/0009:412), statybos projekto projektiniai pasiūlymai. Nr. 2020-08-02-PP

| Eil. nr. | Dokumento pavadinimas | Psl | Žymėjimas |
|------------------|---|------------|---------------------|
| 1. | Antraštinis lapas | 1 | |
| 2. | Dokumentų žiniaraštis | 2 | |
| 3. | Aiškinamasis raštas | 3 | |
| 4. | Bendrieji statinio rodikliai | 9 | |
| BRĖŽINIAI | | | |
| 5. | Situacijos schema | 11 | 2020-08-02-PP-SP-01 |
| 6. | Sklypo planas M 1:500 | 12 | 2020-08-02-PP-SP-02 |
| 7. | Fasadai (administracinio pastato) M 1:100 | 13 | 2020-08-02-PP-01 |
| 8. | Fasadai (administracinio pastato) M 1:100 | 14 | 2020-08-02-PP-02 |
| 9. | Pirmo aukšto planas (administracinio pastato) M 1:100 | 15 | 2020-08-02-PP-03 |
| 10. | Antro aukšto planas (administracinio pastato) M 1:100 | 16 | 2020-08-02-PP-04 |
| 11. | Fasadai (gamybinio pastato Nr.1) M 1:200 | 17 | 2020-08-02-PP-05 |
| 12. | Pirmo aukšto planas (gamybinio pastato Nr.1) M 1:200 | 18 | 2020-08-02-PP-06 |
| 13. | Fasadai (gamybinio pastato Nr.2) M 1:200 | 19 | 2020-08-02-PP-07 |
| 14. | Pirmo aukšto planas (gamybinio pastato Nr.2) M 1:200 | 20 | 2020-08-02-PP-08 |
| 15. | Stoginės planas M 1:200 | 21 | 2020-08-02-PP-09 |
| 16. | Fasadai (stoginės) M 1:200 | 22 | 2020-08-02-PP-10 |

Projekto vadovas (atestato Nr.A 1872)

A. Stripinis

PROJEKTINIŲ PASIŪLYMŲ AIŠKINAMASIS RAŠTAS

Pagrindinių normatyvinių statybos techninių dokumentų, kuriais vadovaujantis parengti projektiniai pasiūlymai, sąrašas:

- Lietuvos Respublikos Statybos įstatymas
- STR 1.01.02:2016 „Normatyviniai statybos techniniai dokumentai“
- STR 1.01.08:2002 „Statinio statybos rūšys“
- STR 1.01.03:2017 „Statinių klasifikavimas“
- STR 1.04.04:2017 „Statinio projektavimas, projekto ekspertizė“
- STR 1.05.01:2017 „Statybą leidžiantys dokumentai. Statybos užbaigimas. Statybos sustabdymas. Savavališkos statybos padarinių šalinimas. Statybos pagal neteisėtai išduotą statybą leidžiantį dokumentą padarinių šalinimas“
- STR 1.03.01:2016 „Statybiniai tyrimai. Statinio avarija“
- STR 1.06.01:2016 „Statybos darbai. Statinio statybos priežiūra“
- STR 1.07.03:2017 „Statinių techninės ir naudojimo priežiūros tvarka. Naujų nekilnojamojo turto kadastro objektų formavimo tvarka“
- STR 1.12.06:2002 „Statinio naudojimo paskirtis ir gyvavimo trukmė“
- STR 1.06.01:2016 „Statybos darbai. Statinio statybos priežiūra“
- STR 1.12.06:2002 „Statinio naudojimo paskirtis ir gyvavimo trukmė“
- STR 1.07.03:2017 „Statinių techninės ir naudojimo priežiūros tvarka. Naujų nekilnojamojo turto kadastro objektų formavimo tvarka“
- STR 2.01.01(1):2005 „Esminiai statinio reikalavimai. Mechaninis atsparumas ir pastovumas“
- STR 2.01.01(2):1999 „Esminiai statinio reikalavimai. Gaisrinė sauga“
- STR 2.01.01(3):1999 „Esminiai statinio reikalavimai. Higiena, sveikata, aplinkos apsauga“
- STR 2.01.01(4):2008 „Esminis statinio reikalavimas. Naudojimo sauga“
- STR 2.01.01(5):2008 „Esminis statinio reikalavimas. Apsauga nuo triukšmo“
- STR 2.01.01(6):2008 „Esminis statinio reikalavimas. Energijos taupymas ir šilumos išsaugojimas“
- STR 2.01.05:2003 „Civilinė sauga. Žmonių sanitarinio švarinimo punktų projektavimo reikalavimai“
- STR 2.01.06:2009 „Statinių apsauga nuo žaibo. Išorinė statinių apsauga nuo žaibo“
- STR 2.01.07:2003 „Pastatų vidaus ir išorės aplinkos apsauga nuo triukšmo“
- STR 2.02.02:2004 „Visuomeninės paskirties statiniai“
- STR 2.02.08:2012 „Automobilių saugyklų projektavimas“
- STR 2.03.01:2019 „Statinių prieinamumas“
- STR 2.01.02:2016 „Pastatų energinio naudingumo projektavimas ir sertifikavimas“
- STR 2.05.02:2008 „Statinių konstrukcijos. Stogai“
- STR 2.05.03:2003 „Statybinių konstrukcijų projektavimo pagrindai“
- STR 2.05.04:2003 „Poveikiai ir apkrovos“
- STR 2.05.05:2005 „Betoninių ir gelžbetoninių konstrukcijų projektavimas“
- STR 2.05.07:2005 „Medinių konstrukcijų projektavimas“
- STR 2.05.09:2005 „Mūrinių konstrukcijų projektavimas“
- STR 2.05.13:2004 „Statinių konstrukcijos. Grindys“

| | | | | | | |
|---------------|---|-------------------------|--|--|----------------------------|----------------|
| Atestato Nr. |  uostamiesčio projektas | | | Administracinės paskirties pastato (gamybos pastato priklausinys), dviejų gamybos paskirties pastatų ir stoginės Gargždų m. (skl.kad. Nr.:5520/0009:412), statybos projektas | | |
| A 1872 | PV | A. Stripinis | | 2020 | AIŠKINAMASIS RAŠTAS | Laida |
| A 1753 | Arch | K.Milvidaitė-Striškienė | | 2020 | | 0 |
| Etapas | Statytojas: | | | | | Lapas |
| PP | UAB „Scandia Steel Baltic“ | | | | 2020-08-02-PP-BD.AR | Lapų 1 6 |

- STR 2.04.01:2018 „Pastatų atitvaros. Sienos, stogai, langai ir išorinės įėjimo durys.“
- STR 2.06.04:2014 „Gatvės ir vietinės reikšmės keliai. Bendrieji reikalavimai“
- STR 2.07.01:2003 „Vandentiekis ir nuotekų šalintuvas. Pastato inžinerinės sistemos. Lauko inžineriniai tinklai“

- STR 2.09.02:2005 „Šildymas, vėdinimas ir oro kondicionavimas“
- HN 42:2009 „Gyvenamųjų ir visuomeninių pastatų patalpų mikroklimatas“
- HN 47:2011 „Asmens sveikatos priežiūros įstaigos: bendrieji sveikatos saugos reikalavimai“
- HN 50:2003 „Visą žmogaus kūną veikianti vibracija: didžiausi leidžiami dydžiai ir matavimo reikalavimai gyvenamuosiuose bei visuomeniniuose pastatuose“

- Gaisrinės saugos pagrindiniai reikalavimai, patvirtinti Priešgaisrinės apsaugos ir gelbėjimo departamento prie LR vidaus reikalų ministerijos direktoriaus 2010.12.07 įsakymu Nr. 1-338
- Lauko gaisrinio vandentiekio tinklų ir statinių projektavimo ir įrengimo taisyklės, patvirtintos Priešgaisrinės apsaugos ir gelbėjimo departamento prie VRM direktoriaus 2007-02-22 įsakymu Nr.1-66, 2009-05-22 įsakymo Nr.1-168 redakcija;
- Statinių vidaus gaisrinio vandentiekio sistemų projektavimo ir įrengimo taisyklės., patvirtintos Priešgaisrinės apsaugos ir gelbėjimo departamento prie VRM direktoriaus 2007-02-22 įsakymu Nr.1-66, 2009-05-22 įsakymo Nr.1-168 redakcija.
- Nekilnojamojo turto objektų kadastrinių matavimų ir kadastro duomenų surinkimo bei tikslinimo taisyklės, patvirtintos LR Žemės ūkio ministro 2002.12.30 įsakymu Nr. 522.

Teritorijų planavimo dokumentai:

- Klaipėdos rajono bendrasis planas, patvirtintas 2017 m. kovo 30 d., Klaipėdos rajono savivaldybės tarybos sprendimu Nr. T11-97.
- Žemės sklypo (Kadastru nr. 5510/0005:340) buv. Šlapšilės k., detalusis planas. Patvirtintas Klaipėdos rajono savivaldybės tarybos 2009 m. lapkričio 26 d. sprendimu Nr. T11-544.

SKLYPO PLANO DALIS

Pažintiniai duomenys apie žemės sklypą

Geografinė vieta. Sklypas, kuriame numatoma administracinės paskirties pastato (gamybos pastato priklausinys), dviejų gamybos paskirties pastatų statyba, yra Gargždų mieste.

Sklypo kadastrinis Nr.5520/0009:412, pagrindinė naudojimo paskirtis- kita, naudojimo būdas – pramonės ir sandėliavimo objektų teritorijos.

Bendras sklypo plotas – 182436 m². Nuosavybės teisė –UAB „Scandia Steel Baltic“ i.k.300709570.

Planuojama teritorija nepatenka į saugomas teritorijas, gamtos paveldo objektų nėra. Su viešosios paskirties statiniais, saugomis teritorijomis ir kitais svarbiais objektais nesiriboja.

Žemės reljefas. Inžinerinių geodezinių matavimų duomenimis, sklype žemės paviršiaus altitudė kinta 3,22 m ribose – nuo mažiausios 22,65 m šiarinėje sklypo dalyje, iki didžiausios 25,87 m – pietrytinėje sklypo dalyje. Teritorijos paviršius žemėja iš pietų į šiaurę.

Esami želdiniai. Planuojamoje teritorijoje medžių ir krūmų nėra.

Pastatai, inžineriniai tinklai.

Sklype esamų statinių nėra. Į sklypą patenkama iš šiaurinėje pusėje esamos Priemiesčio gatvės.

Sklypo inžineriniai tinklai

Elektros tinklai praeina sklypo vakarinėje pusėje, ryšių linija praeina šalia sklypo pietinės dalies.

Keliai, aikštelės. Įvažiavimas ir prieigos prie projektuojamo pastatų – projektuojamas vadovaujantis detaliuoju planu (TPD reg. Nr.: T11-544, tvirtinimo data- 26/11/2009) iš pietinį sklypo dalyje esamos Priemiesčio gatvės.

Aplinkinis užstatymas.

Pietų pusėje sklypas ribojasi su C2 kategorijos Priemiesčio gatve, žemės ūkio paskirties, gyvenamosios paskirties teritorijomis, šiaurinėje, vakarinėje ir rytinėje pusėse – su žemės ūkio paskirties teritorijomis.

Vandens telkiniai. Esamų vandens telkinių sklype nėra.

Topogeodeziniai, geologiniai, hidrogeologiniai ir kiti projekto parengimui reikalingi duomenys. Parengti priešprojektiniai darbai:

- topografinė nuotrauka.

| | | | |
|--------------------|-------|------|-------|
| 2020-08-02- PP-.AR | Lapas | Lapų | Laida |
| | 2 | 6 | 0 |

Pagrindiniai motyvai, pagrindžiantys pateiktus projektinius sprendinius, informacija ir duomenys apie:*Pastatų, inžinerinių statinių, tinklų ir susisiekimo komunikacijų išdėstymą sklype.*

Projektuojama administracinės paskirties pastatas (gamybos pastato priklausinys), du gamybos paskirties pastatai.

statinio paskirtis- 7.2. administracinės paskirties pastatai (organizacijų administraciniai pastatai), 7.8 gamybos, pramonės paskirties pastatai (gamyklos, dirbtuvės, produkcijos pramonės perdirbimo įmonės ir kt.), 7.12 kitos paskirties inžineriniai statiniai- STR 1.01.03:2017 „Statinių klasifikavimas“.**statinio kategorija-** neypatingas, du ypatingi statiniai- STR 1.01.03:2017 „Statinių klasifikavimas“.*Projektuojami inžineriniai tinklai.* Šalia sklypo praeina ryšių ir elektros linijos. Elektros tiekimas numatomas pagal detalaus plano sprendinius.

Šilumos gamybai bus projektuojamas vietinis šilumos šaltinis.

Susisiekimas. Lengvojo autotransporto įvažiavimas į sklypo teritoriją, jo stovėjimo aikštelės už sklypo ribų. Sklype įrengiami autotransporto privažiavimo keliai, stovėjimo aikštelės, pėsčiųjų takai.

Patekimas į sklypą pagal detalųjį planą numatytas iš pietinėje pusėje esančios Priemiesčio gatvės.

Sklypo pietinėje dalyse numatoma dvi automobilių stovėjimo aikštelės, 1 aikštelė- 116 vietų lengvųjų automobilių, , 2 aikštelė- 21 vietų didelių gabaritų transporto priemonių.

Minimalus automobilių stovėjimo skaičius administracinės ir gamybos paskirties pastatams pagal STR 2.06.04:2011 „Gatvės ir vietinės reikšmės keliai. Bendrieji reikalavimai“ nustatomas pagal patalpų plotą.

Vadovaujantis STR 2.06.04:2011 „Gatvės ir vietinės reikšmės keliai. Bendrieji reikalavimai“ nustatomas automobilių stovėjimo vietų minimalus skaičius.

| Eil. Nr. | Pastatų | Minimalus automobilių stovėjimo vietų skaičius | Projektuojamo pastato duomenys | Reikalingas minimalus automobilių stovėjimo vietų skaičius |
|--|---|--|---|--|
| 4. | Administracinės paskirties pastatai | 1 vieta 25 m ² pagrindinio ploto | Administracinio pastato pagrindinis plotas- 745,36 m ² | 30 |
| 14. | Gamybos ir pramonės paskirties pastatai | 1 vieta 100 m ² darbo patalpų ploto | Gamybinių pastatų darbo patalpų plotas- 4748 m ² | 48 |
| Bendras minimalus automobilių stovėjimo vietų skaičius | | 78 | | |

Atstumai nuo projektuojamų atvirų aut. stovėjimo vietų iki kaimyninių pastatų išlaikomi ne mažesni negu nustatyta teisės aktais.

| Objektų, iki kurių nustatomi atstumai, pavadinimas | Atstumai (metrais) | | | | |
|--|--|------|-------|---------|------------------|
| | nuo garažų ir atvirų mašinų aikštelių, kai mašinų skaičius | | | | |
| | 10 ir mažiau | 1-50 | 1-100 | 101-300 | daugiau kaip 300 |
| Gyvenamieji namai | 10 | 5 | 5 | 35 | 50 |
| Visuomeniniai pastatai | 10 | 0 | 5 | 25 | 25 |

Pastatų altitudžių parinkimas. Pastatų vertikalus nužymėjimas– pagal esamą sklypo reljefą.*Aplinkos tvarkymas, teritorijos apželdinimas, eksterjero elementai.*

Administracinės paskirties pastatas (gamybos pastato priklausinys), dviejų gamybos paskirties pastatai projektuojami pietinėje ir vidurinėje sklypo dalyse. Pagrindiniai įėjimai į pastatus projektuojami šiaurinėje pastatų dalyje. Pietrytinėje sklypo dalyje, netoli gamybos pastatų projektuojama stoginė.

Sklypo ir pastatų apšvietimas, vizualinės, elektroninio vaizdo informacijos ir reklamos priemonių įrengimas. Sklypo aptvėrimas ir apsaugos priemonės.

Sklype projektuojamas apšvietimas atitinka STR 2.03.02:2005 „Gamybos, pramonės ir sandėliavimo statinių sklypų tvarkymas“ reikalavimus.

| | | | |
|--------------------|-------|------|-------|
| 2020-08-02- PP-.AR | Lapas | Lapų | Laida |
| | 3 | 6 | 0 |

Želdiniai.

Vadovaujantis įsakymu Nr. D1-694 „Dėl atskirųjų rekreacinės paskirties želdynų plotų normų ir priklausomųjų želdynų normų (plotų) nustatymo tvarkos aprašo patvirtinimu“ sklype numatyta ne mažiau nei 10 % (18243,6 m² sklypo ploto) želdynų ploto.

Projektuojami privažiavimai, keliai, takai, aikštelės.

Į projektuojamą sklypą numatomas patenkimas iš C2 kat. Priemiesčio gatvės.

Atliekų surinkimas ir tvarkymas. Atliekos tvarkomos vadovaujantis LR aplinkos ministro 2003-12-30 įsakymu Nr.722 patvirtintomis Atliekų tvarkymo taisyklėmis. Pastato eksploatavimo metu buitinės atliekos bus komplektuojamos į konteinerius esančius prie sklypo ribos. Buitines atliekas tvarko komunalinis ūkis (kuris tvarko buitines atliekas toje vietovėje), su kuria turi būti pasirašyta buitinių atliekų tvarkymo sutartis.

Projektinių sprendinių atitiktis privalomiesiems projekto dokumentams, teritorijų planavimo dokumentams, esminiams statinio ir statinio architektūros, aplinkos, kraštovaizdžio, nekilnojamųjų kultūros paveldo vertybių, trečių asmenų interesų apsaugos reikalavimams. Sprendiniai ir sudėtis atitinka bendrojo plano sprendinius, išpildo statytojo techninėje užduotyje pateiktus reikalavimus, taip pat Statybos techniniams reikalavimams, LR Statybos įstatymui, LR teritorijų planavimo įstatymui, higienos normoms ir kitiems projektavimą reglamentuojantiems LR teisės aktams. Sprendiniai atitinka statiniui keliamus esminius reikalavimus, nepažeidžia trečiųjų asmenų teisių. Sklypo plano projekto dalies sprendiniai nepažeidžia trečiųjų asmenų interesų, atitinka įstatymų, teisės aktų ir normatyvinių dokumentų reikalavimus.

Priešgaisrinių mašinų įvažiavimas į sklypą, privažiavimo prie statinio ir apsisukimo (jei reikia) aikštelės; gaisrinių hidrantų ar vandens telkinių išdėstymas.

Prie projektuojamų pastatų numatomas gaisrinių automobilių privažiavimas iš šiaurinėje sklypo pusėje esančios Priemiesčio gatvės. Gaisro atveju vanduo bus imamas iš artimiausio priešgaisrinio vandens telkinio (ne toliau kaip 1000 m atstumu nuo sklypo).

Saugomos teritorijos tvarkymo ir apsaugos reikalavimai (nurodant saugomos teritorijos apsaugos reglamentą), specialieji paveldosaugos reikalavimai (nurodant apsaugos reglamentą), aplinkos apsaugos, kultūros paveldo išsaugojimo, urbanistikos, gaisrinės, civilinės saugos priemonių principinių sprendinių trumpas aprašymas; apsauginės ir sanitarinės zonos

Projektiniai pasiūlymai parengti vadovaujantis Klaipėdos rajono bendroju planu, ir detaliuoju planu. Projektuojamų pastatų architektūriniai sprendiniai derinami prie esamos urbanistinės aplinkos.

Sklypas nepatenka į saugomas teritorijas, kultūros vertybių teritorijas.

Dalis sklypo (sklypo rytinė dalis) patenka į sanitarinę apsaugos zoną nustatyta pagal „Gargždų pramonės įmonių, vykdančių ūkinę komercinę veiklą, sanitarinių apsaugos zonų ribų specialųjį planą“.

Projektuojamuose pastatuose sudaromos normalios darbo sąlygos šaltuoju metų laikotarpiu – užtikrinamas optimalus temperatūrinis ir drėgmės režimas, geriamos kokybės vandens tiekimas, nuotekų šalinimas, patalpų šildymas, vėdinimas, natūralus ir dirbtinis apšvietimas.

Sklypui nustatytos specialiosios žemės naudojimo sąlygos:

- Melioruotos žemės ir melioracijos statinių apsaugos zonos (18,0461 ha);
- Elektros tinklų apsaugos zonos (1,9151 ha);
- Kelių apsaugos zonos (0,104 ha);

Projekto sprendiniai nepažeidžia trečiųjų asmenų interesų, atitinka įstatymų, teisės aktų ir normatyvinių dokumentų reikalavimus.

Apsauginių priemonių nuo smurto ir vandalizmo trumpas aprašymas

Apsaugai nuo vandalizmo sklypo teritoriją numatoma aptverti tvora. Aplink projektuojamus pastatus, numatomas lauko apšvietimas.

PAGRINDINIAI SKLYPO TECHNINIAI-EKONIMINIAI RODIKLIAI:

- sklypo plotas – 182436 m²,
- sklypo užstatymo tankis – 4 % (det. planu, numatytas užstatymo tankis – 50 %),
- sklypo užstatymo intensyvumas – 3% (det. planu, numatytas užstatymo intensyvumas – 100 %),
- projektuojamų pastatų užstatymo plotas – 6699 m².

| | | | |
|--------------------|-------|------|-------|
| 2020-08-02- PP-.AR | Lapas | Lapų | Laida |
| | 4 | 6 | 0 |

ARCHITEKTŪROS DALIS

Projektuojamoje teritorijoje statinių nėra.

Projektuojami statiniai, statinio techniniai ir paskirties rodikliai.

Projektuojami Administracinės paskirties pastatas (gamybos pastato priklausinys), dviejų gamybos paskirties pastatai, stoginė.

statybos rūšis- nauja statyba, STR 1.01.08:2002 Statinio statybos rūšys. 8.2.

statinio paskirtis- 7.2. administracinės paskirties pastatai (organizacijų administraciniai pastatai), 7.8 gamybos, pramonės paskirties pastatai (gamyklos, dirbtuvės, produkcijos pramonės perdirbimo įmonės ir kt.)-7.12- kitos paskirties inžineriniai statiniai- STR 1.01.03:2017 „Statinių klasifikavimas“.

statinio kategorija- neypatingas, ypatingas, ypatingas, neypatingas- STR 1.01.03:2017 „Statinių klasifikavimas“.

Projektuojamas aukštų skaičius - administracinis pastatas- dviejų aukštų, gamybos paskirties pastatai- vieno aukšto.

Pastatų aukštis:

-administracinės paskirties pastatas ~8 m;

-gamybos paskirties pastatai~ 8,6 m;

-stoginė ~ 8,6 m;

Pastato (patalpų) funkcinio ryšio ir zonavimo sprendiniai:

Projektuojami pastatai- administracinis pastatas- dviejų aukštų, gamybos paskirties pastatai ir stoginė- vieno aukšto.

Įėjimai į pastatus numatomi iš šiaurinės pusės.

Administracinio pastato- pirmame aukšte bendras patalpų plotas-426.34 m², antro aukšto bendras patalpų plotas-310.53 m².

Gamybinių pastatų bendri patalpų plotai: 2374,07 m²

Pastato atitvarų elementų (sienų, pertvarų, stogo, grindų) tipai, medžiagos ir jų parinkimo motyvai.

Projektuojamos konstrukcijos:

Projektuojamos pastatų konstrukcijos:

pamatai – gelžbetoniniai monolitiniai pamatai.

sienos- administracinio pastato- mūrinės iš blokelių apšiltintos reikalingo storio šiltalu, gamybinių pastatų- metalinės kolonos, plieninės sijos.

Stogas - plokščias, neeksploatuojamas (nuolydis nuo 0,7° iki 7 °). Lietaus nuvedimo nuo stogų sistema išorinė, pagal sisteminių parinktos firmos katalogą.

fasado apdaila- profiliuotos skardos lakštai.

vidinės sienos - mūrinės, karkasinės.

Atitvarų šilumos perdavimo koeficientai, pastato (patalpos) šilumos nuostolių suma, energetinio naudingumo klasė

Vadovaujantis statybos įstatymu ir STR 2.01.02:2016 „Pastatų energetinio naudingumo projektavimas ir sertifikavimas“, projektuojamiems gamybos paskirties pastatams reglamentas nėra taikomas, administracinės paskirties pastatas projektuojamas - A+ klasės.

Vadovaujantis STR 2.01.02:2016 „Pastatų energinio naudingumo projektavimas ir sertifikavimas“ reikalavimai A+ klasės pastatui.

Pastatų (jų dalių) atitvarų leistinosios šilumos perdavimo koeficientų U_I (W/(m²·K)) vertės

A+ klasės pramonės pastatams

| Atitvarų apibūdinimas | Atitvarų žymintis poraidis | Gyvenamieji pastatai |
|--|----------------------------|-----------------------------------|
| Stogai | r | 0,17·κ _l ⁵⁾ |
| Perdangos ⁶⁾ | ce | |
| Šildomų patalpų atitvaros, kurios ribojasi su gruntu | fg | 0,21·κ _l ⁵⁾ |
| Perdangos virš nešildomų rūšių ir pogrindžių | cc | |
| Sienos | w | 0,19·κ _l ⁵⁾ |
| Langai, stoglangiai, švieslangiai ir kitos skaidrios | wda | 1,1·κ _l ⁵⁾ |

2020-08-02- PP-.AR

Lapas

5

Lapų

6

Laida

0

| | | |
|---------------|-----|---------------------------|
| atitvaros | | |
| Durys, vartai | d | $1,8 \cdot \kappa_1^{5)}$ |

Pastabos:

⁵⁾ $\kappa_1 = 20 / (\theta_{IH} - 0,6)$ – temperatūros pataisa pramonės pastatų atitvaroms, θ_{IH} – pramonės pastatų vidaus temperatūra šildymo sezono metu (°C). Imama iš pastato projekto, o nesant duomenų, imama iš Reglamento 2 priedo 2.4 lentelės;

⁶⁾ perdangos virš pravažiavimų ar praėjimų.

PASTATO TECHNINIAI – EKONIMINIAI RODIKLIAI:

Projektuojami administracinis pastatas ir du gamybos paskirties pastatai:

Administracinės paskirties pastatas

Bendras pastato plotas- 745,36 m²;

Pastato naudingas plotas- 745,36 m²;

Pastato tūris- 3067 m³;

Aukštų skaičius- 2a.

Pastato aukštis-8 m; Vadovaujantis detaliuoju planu leistinas pastato aukštis-20 m

Gamybos paskirties pastatas (Nr.1)

Bendras pastato plotas- 2374,07 m²;

Pastato tūris- 19339 m³;

Aukštų skaičius- 1a.

Pastato aukštis- 8,6 m; Vadovaujantis detaliuoju planu leistinas pastato aukštis-20 m

Gamybos paskirties pastatas (Nr.2)

Bendras pastato plotas- 2374,07 m²;

Pastato tūris- 19339 m³;

Aukštų skaičius- 1a.

Pastato aukštis- 8,6 m; Vadovaujantis detaliuoju planu leistinas pastato aukštis-20 m

Stoginė

Aukštų skaičius- 1a.

Pastato aukštis- 8,5 m.

Projekto vadovas

A.Stripinis

| | | | |
|--------------------|-------|------|-------|
| 2020-08-02- PP-.AR | Lapas | Lapų | Laida |
| | 6 | 6 | 0 |

BENDRIEJI STATINIO RODIKLIAI

Objektas: Administracinės paskirties pastato (gamybos pastato priklausinys), dviejų gamybos paskirties pastatų ir stoginės, Gargždų m. (skl. kad. Nr.:5520/0009:412), statybos projektas

Statinio statybos rūšis: nauja statyba

Statinio kategorija: neypatingas, ypatingas, ypatingas, neypatingas

| Pavadinimas | Mato vienetas | Kiekis | Pastabos |
|---|----------------|-----------|-----------------------------------|
| I. SKLYPAS | | | |
| 1.sklypo plotas | m ² | 182436 | |
| 2.sklypo užstatymo intensyvumas | % | 3 | Leistinas (vadovaujantis DP)-50 |
| 3.sklypo užstatymo tankis | % | 4 | Leistinas (vadovaujantis DP)-100 |
| II. PASTATAI | | | |
| 1.1. Administracinės paskirties pastatas | | | |
| 1.1.2. Pastato bendras plotas*. | m ² | 745,36 | |
| 1.1.3. Pastato naudingas plotas*. | m ² | 745,36 | |
| 1.1.4. Pastato tūris*. | m ³ | 3067 | |
| 1.1.5. Aukštų skaičius*. | vnt. | 2 a. | |
| 1.1.6. Pastato aukštis*. | m | 8,0 | Leistinas (vadovaujantis DP)-20 m |
| 1.1.7. Energinio naudingumo klasė [5.41] šildomos pastato dalies | | A+ | (STR 2.01.02:2016) |
| 1.1.8.Pastato (patalpų) akustinio komforto sąlygų klasė. [5.38]; [5.43] | | C | (STR 2.01.07:2003) |
| 1.1.9. Statinio ugniai atsparumo laipsnis | I, II,III | II | |
| 1.1.10. Kiti specifiniai pastato rodikliai | - | - | |
| 1.2. Gamybos paskirties pastatas (metalo vamzdžių apdirbimas) | | | |
| 1.2.2. Pastato bendras plotas*. | m ² | 2374,07 | |
| 1.2.4. Pastato tūris*. | m ³ | 19339 | |
| 1.2.5. Aukštų skaičius*. | vnt. | 1 a. | |
| 1.2.6. Pastato aukštis*. | m | 8,6 | Leistinas (vadovaujantis DP)-20 m |
| 1.2.7. Energinio naudingumo klasė [5.41] šildomos pastato dalies | | Netaikoma | (STR 2.01.02:2016) |
| 1.2.8.Pastato (patalpų) akustinio komforto sąlygų klasė. [5.38]; [5.43] | | Netaikoma | (STR 2.01.07:2003) |
| 1.2.9. Statinio Ugniai atsparumo laipsnis | I, II,III | III | |
| 1.2.10. Kiti specifiniai pastato rodikliai | - | - | |

| | | | | | | |
|--------------|--|--------------------------|--|--|-------------------------------------|-------|
| Atestato Nr. |  uostamiesčio projektas | | | Administracinės paskirties pastato (gamybos pastato priklausinys), dviejų gamybos paskirties pastatų ir stoginės, Gargždų m. (skl. kad. Nr.:5520/0009:412), statybos projektas | | |
| A 1872 | PV | A. Stripinis | | 2020 | BENDRIEJI STATINIO RODIKLIAI | |
| A 1753 | Arch | K. Milvidaitė-Striškienė | | 2020 | | |
| Etapas | Statytojas: | | | 2020-08-02-PP-BD.BR | | Lapas |
| PP | UAB „Scandia Steel Baltic“ | | | | | 1 |
| | | | | | | 1 |

| 1.3. Gamybos paskirties pastatas (metalo vamzdžių apdirbimas) | | | |
|--|----------------|-----------|-----------------------------------|
| 1.2.2. Pastato bendras plotas*. | m ² | 2374,07 | |
| 1.2.4. Pastato tūris*. | m ³ | 19339 | |
| 1.2.5. Aukštų skaičius*. | vnt. | 1 a. | |
| 1.2.6. Pastato aukštis*. | m | 8,6 | Leistinas (vadovaujantis DP)-20 m |
| 1.2.7. Energinio naudingumo klasė [5.41] šildomos pastato dalies | | Netaikoma | (STR 2.01.02:2016) |
| 1.2.8. Pastato (patalpų) akustinio komforto sąlygų klasė. [5.38]; [5.43] | | Netaikoma | (STR 2.01.07:2003) |
| 1.2.9. Statinio Ugniai atsparumo laipsnis | I, II, III | III | |
| 1.2.10. Kiti specifiniai pastato rodikliai | - | - | |



Projekto vadovas

A.Stripinis (at. Nr.: A1872)

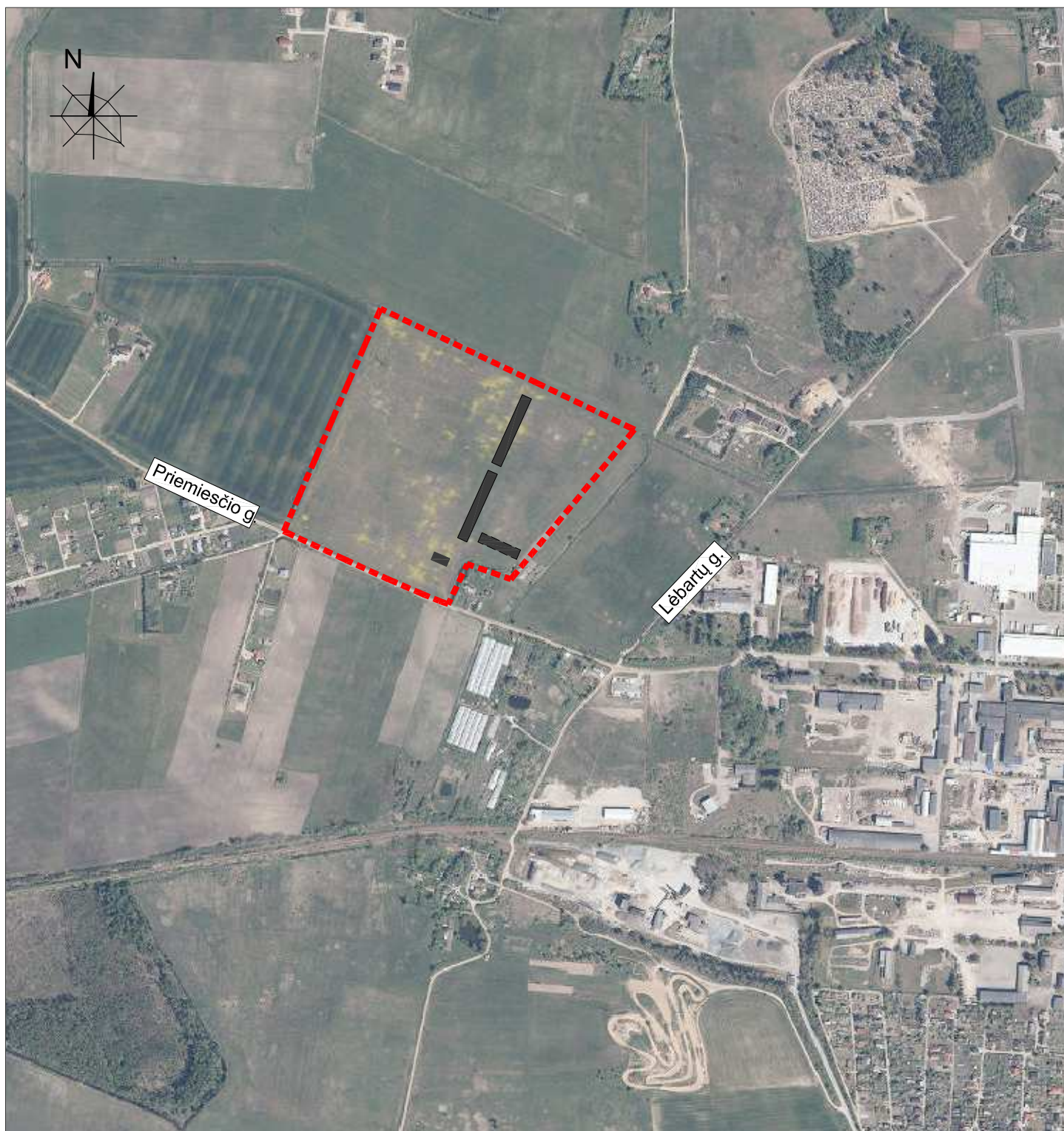
| 2020-08-02-PP – BD.BR | Lapas | Lapų | Laida |
|-----------------------|-------|------|-------|
| | | 2 | 2 |



Sutartiniai žymėjimai

| | |
|---|--|
|  | Žemės sklypo (kad. Nr.:5520/0009:412) riba |
|  | Proj. pastatai, statiniai |

| | | | | | | | | |
|----------------|---|-------------------------|--------------|------|--|--|---|-------|
| Kval. Dok. Nr. |  uostamiesčio projektas | | | | Administracinės paskirties pastato (gamybos pastato priklausinys), dviejų gamybos paskirties pastatų ir stoginės Gargždų m. (skl.kad. Nr.:5520/0009:412), statybos projektas | | | |
| | A 1872 | PV | A. Stripinis | 2020 | SITUACIJOS SCHEMA | | | Laida |
| A 1753 | Arch. | K.Milvidaitė-Striškienė | 2020 | 0 | | | | |
| LT | Statytojas: UAB "Scandia Steel Baltic" | | | | 2020-08-02-PP-SP-01 | | | Lapas |
| | | | | | | | | Lapų |
| | | | | | | | 1 | 1 |

Sklypo planas

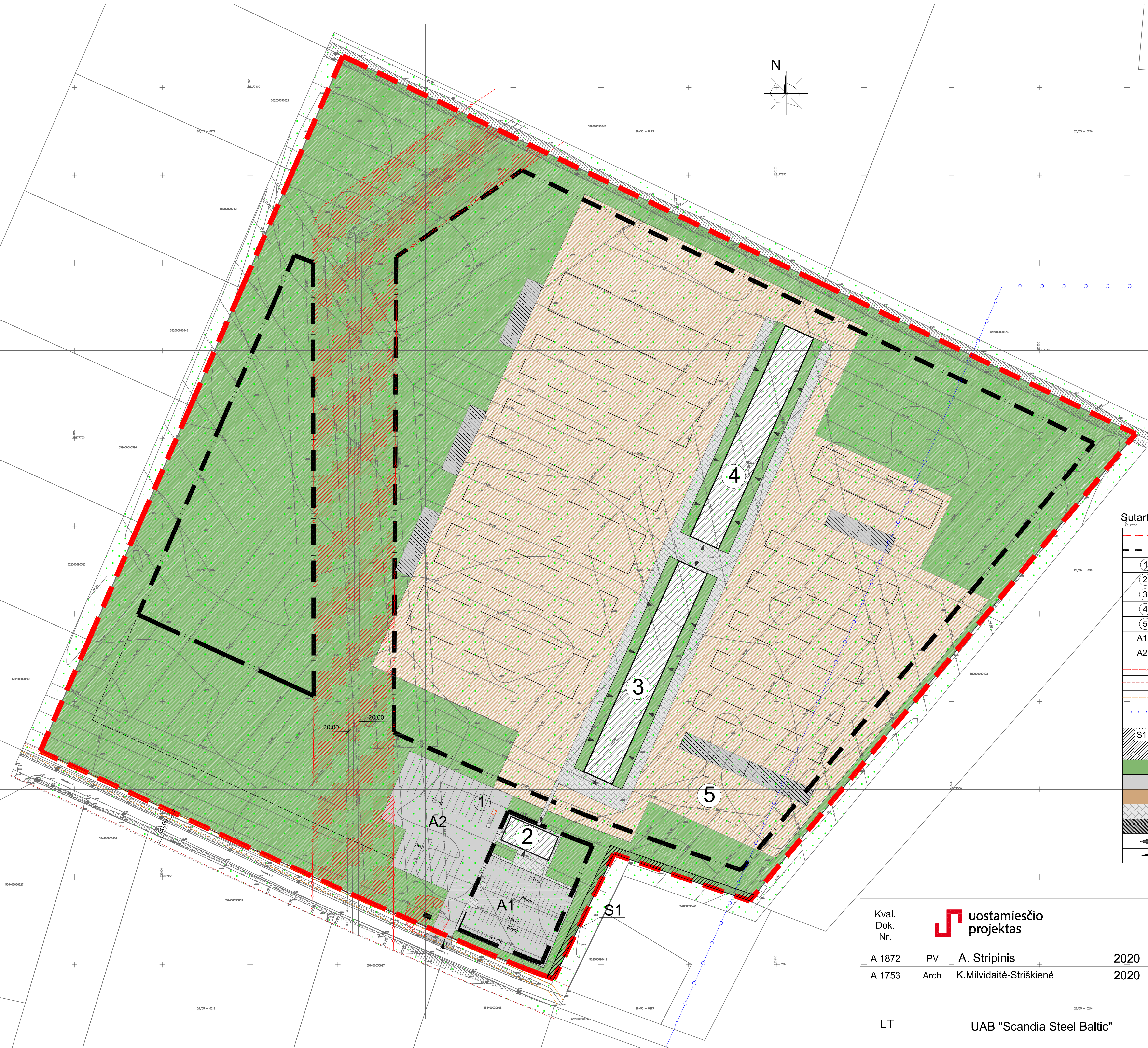

Sutartiniai žymėjimai

| | |
|--|---|
| | Žemės sklypo riba |
| | Statinių statybos riba (pagal DP) |
| | Proj. patikros postas (1 gr. nesudėtingas statinys) |
| | Proj. administracinės paskirties pastatas (neypatingas statinys) |
| | Proj. gamybos paskirties pastatas Nr.1 (ypatingas statinys) |
| | Proj. gamybos paskirties pastatas Nr.2 (ypatingas statinys) |
| | Proj. stoginė (neypatingas statinys) |
| | Proj. automobilių stovėjimo aikštelė (116 vnt) |
| | Proj. sunkiasvorių automobilių stovėjimo aikštelė (21vnt) |
| | Elektros tinklų apsaugos zona (21 m į abi puses) |
| | Gatvės (C2 kategorijos) raudonosios linijos (20 m) |
| | Ryšų linijos apsaugos zona(po 2 m į abi puses) |
| | Sanitarinė apsaugos zona, nustatyta pagal Gargždų pramonės įmonių, vykdančių ūkinę komercinę veiklą, sanitarinių apsaugos zonų ribų specialųjį planą |
| | Reservitutas (teisė -tiesti, aptarnauti, naudoti požemines, antžemines komunikacijas (viešpataujantis daiktas), teisė važiuoti transporto priemonėmis (tarnaujantis daiktas),plotas- 1003 m²) |
| | Esama žaliąji zona |
| | Proj. asfalto danga |
| | Proj. skaldos danga |
| | Proj. trinkelų danga |
| | Proj. betono danga |
| | Proj. pagrindinis įėjimas į pastatus |
| | Proj. įvažiavimas į sklypą |

| | | | | | |
|----------------|----------------------------|-------------------------|--------------|--|------------|
| Kval. Dok. Nr. | | | | Administracinės paskirties pastato (gamybos pastato priklausinys), dviejų gamybos paskirties pastatų ir stoginės Gargždų m. (skl.kad. Nr.:5520/0009:412), statybos projektas | |
| | A 1872 | PV | A. Stripinis | 2020 | Laida |
| A 1753 | Arch. | K.Milvidaitė-Striškienė | 2020 | SKLYPO PLANAS | 0 |
| | | | | | M 1:300 |
| | | | | | Lapas Lapų |
| LT | UAB "Scandia Steel Baltic" | | | 2020-08-02-PP-SP-02 | 1 1 |

Fasadas 1-6

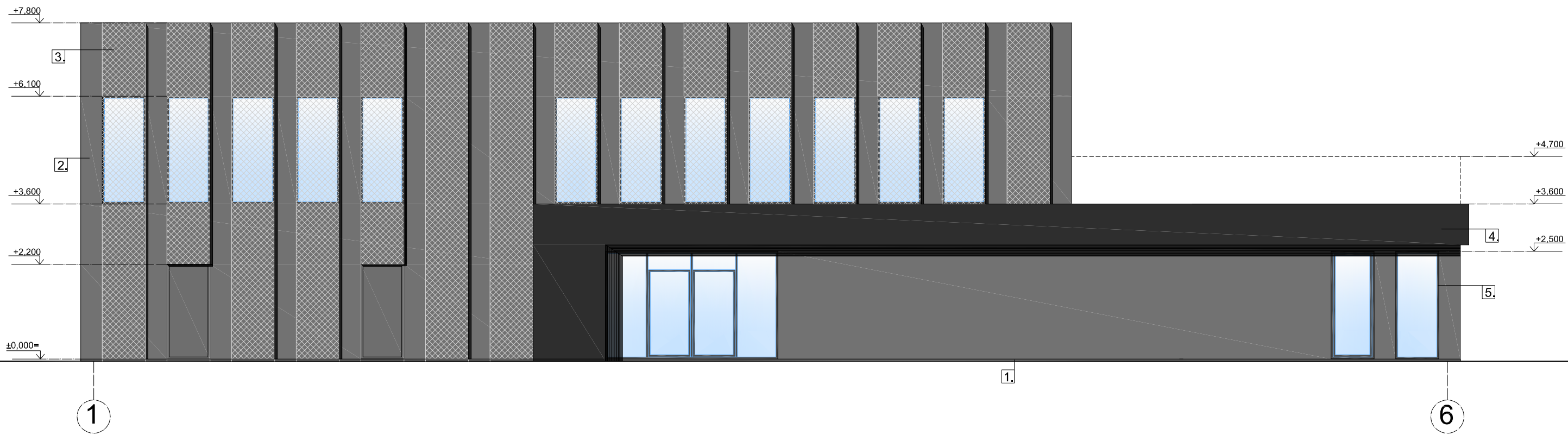

Fasadas C- A

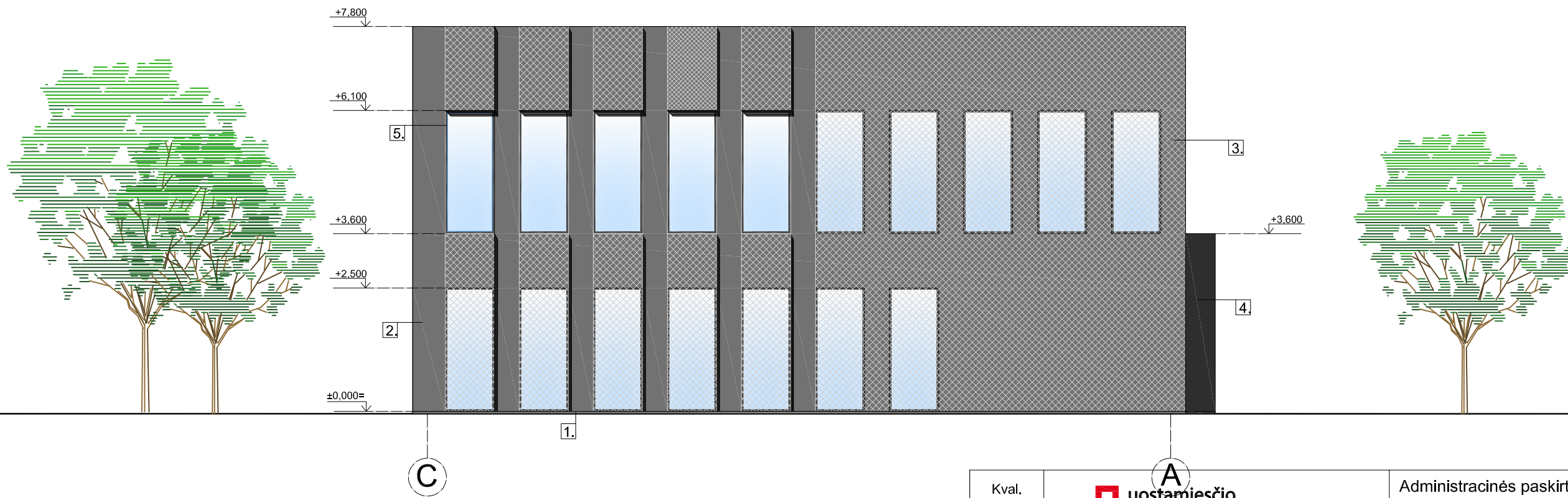

FASADŲ APDAILA:

| | | |
|----|--|--|
| 1. | COKOLIS- dažomas, spalvos kodas- grafitinė | |
| 2. | SIENŲ APDAILA- profiliuotos skardos lakštai, spalva- tamsiai pilka | |
| 3. | SIENŲ APDAILA- perforuotos skardos lakštai, spalva- šviesiai pilka | |
| 4. | SIENŲ APDAILA- profiliuotos skardos lakštai, spalva- juoda | |
| 5. | LANGAI- plastikiniai-stiklinimas- stiklo paketas, spalva-tamsiai pilka | |

| | | | | | | |
|----------------|---|--------------------------|--------------|------|--|--|
| Kval. Dok. Nr. | | | | | Administracinės paskirties pastato (gamybos pastato priklausinys), dviejų gamybos paskirties pastatų ir stoginės Gargždų m. (skl.kad. Nr.:5520/0009:412), statybos projektas | |
| | A 1872 | PV | A. Stripinis | 2020 | Fasadai (administracinio pastato) M 1:100 Lapas Lapų 1 1 | |
| A 1753 | PDV | K. Milvidaitė-Striškienė | 2020 | | | |
| LT | Užsakovas (statytojas): UAB „Scandia Steel Baltic“ | | | | 2020-08-02-PP-SA-01 | |

Fasadas A-C

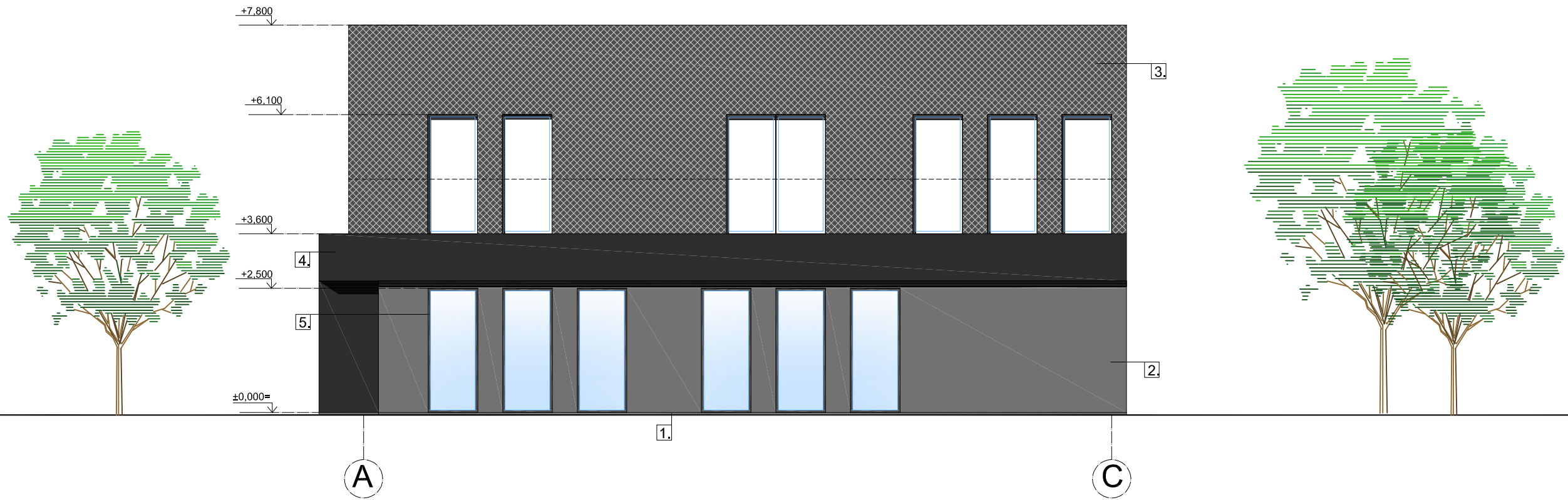

Fasadas 6-1

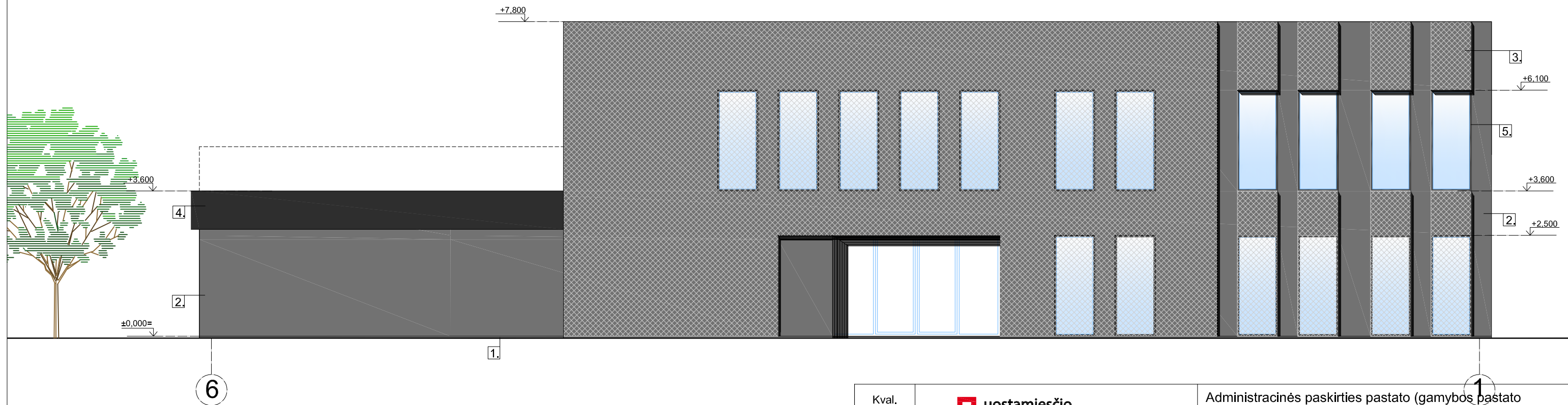

FASADŲ APDAILA:

| | | |
|----|---|--|
| 1. | COKOLIS- dažomas, spalvos kodas- grafitinė | |
| 2. | SIENŲ APDAILA- profiliuotos skardos lakštai, spalva- tamsiai pilka | |
| 3. | SIENŲ APDAILA- perforuotos skardos lakštai, spalva- šviesiai pilka | |
| 4. | SIENŲ APDAILA- profiliuotos skardos lakštai, spalva- juoda | |
| 5. | LANGAI- plastikiniai-stiklinimas- stiklo paketas, spalva- tamsiai pilka | |

| | | | | | | |
|----------------|---|--------------------------|--|--|--|------------|
| Kval. Dok. Nr. | | | | Administracinės paskirties pastato (gamybos pastato priklausinys), dviejų gamybos paskirties pastatų ir stoginės Gargždų m. (skl.kad. Nr.:5520/0009:412), statybos projektas | | |
| A 1872 | PV | A. Stripinis | | 2020 | Fasadai (administracinio pastato) | |
| A 1753 | PDV | K. Milvidaitė-Striškienė | | 2020 | | |
| LT | Užsakovas (statytojas): UAB „Scandia Steel Baltic“ | | | 2020-08-02-PP-SA-02 | M 1:100 | Laida 0 |
| | | | | | Lapas | Lapų |
| | | | | | 1 | 1 |

Pirmo aukšto planas

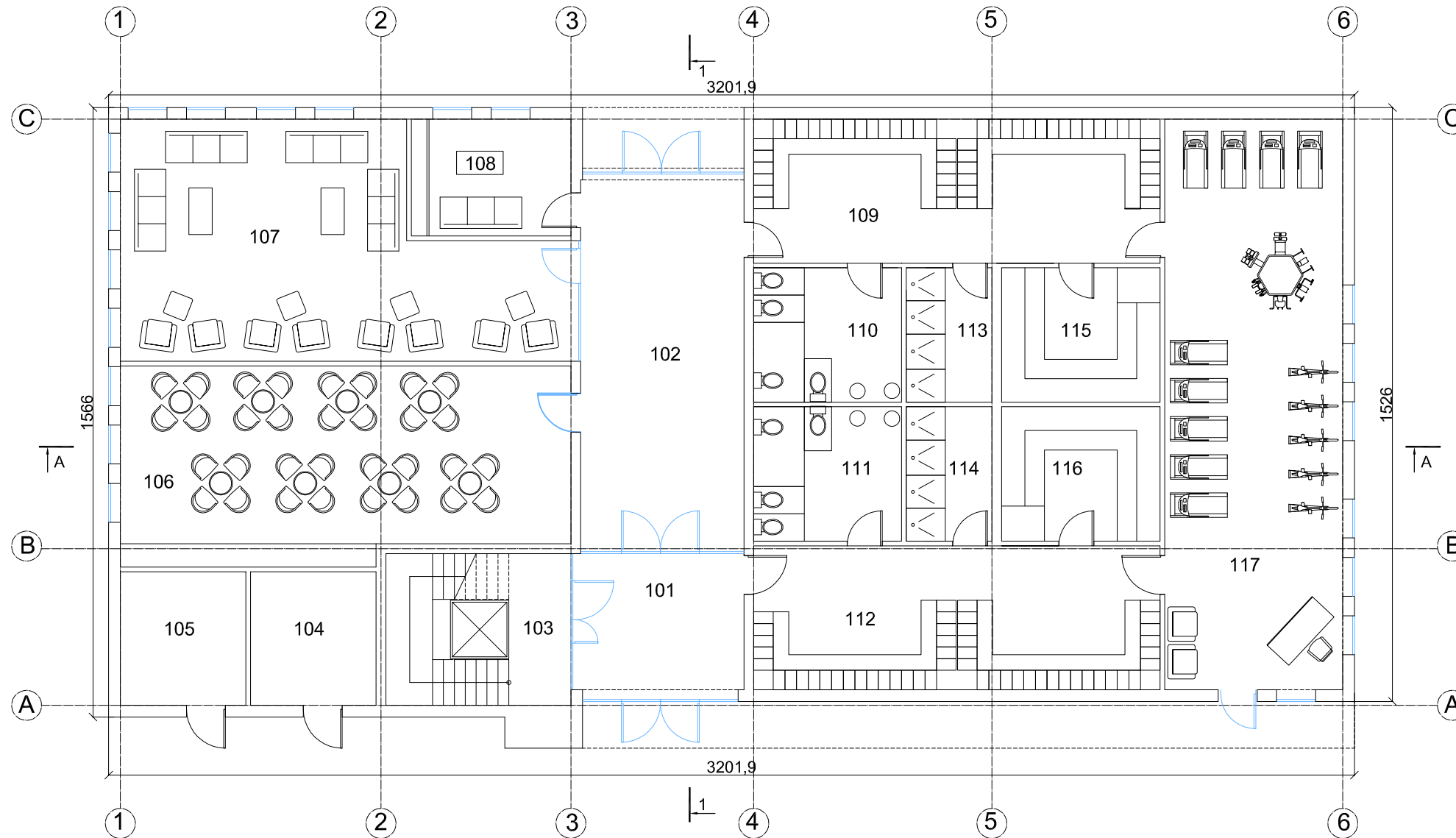

| Ground floor explication | | |
|-----------------------------|--------------------------|-----------------------|
| 101 | Tambūras | 15.40 m ² |
| 102 | Holas | 40.11 m ² |
| 103 | Laiptinė | 6.22 m ² |
| 104 | Techninė patalpa | 11.07 m ² |
| 105 | Techninė patalpa | 11.07 m ² |
| 106 | Virtuvė/ valgymo patalpa | 56.85 m ² |
| 107 | Poilsio patalpa | 59.49 m ² |
| 108 | Poilsio kambarys | 12.29 m ² |
| 109 | Persirengimo patalpa (M) | 38.62 m ² |
| 110 | WC (M) | 13.11 m ² |
| 111 | WC (V) | 13.11 m ² |
| 112 | Persirengimo patalpa (V) | 38.62 m ² |
| 113 | Dušinė (M) | 7.59 m ² |
| 114 | Dušinė (V) | 7.59 m ² |
| 115 | Pirtis | 14.04 m ² |
| 116 | Pirtis | 14.04 m ² |
| 117 | Sporto salė | 67.12 m ² |
| Pirmo aukšto bendras plotas | | 426.34 m ² |
| Bendras pastato plotas | | 745.36 m ² |

| | | | | | | |
|----------------|---|--------------------------|--|--|---------------------|-------|
| Kval. Dok. Nr. |  | | | Administracinės paskirties pastato (gamybos pastato priklausinys), dviejų gamybos paskirties pastatų ir stoginės Gargždų m. (skl.kad. Nr.:5520/0009:412), statybos projektas | | |
| A 1872 | PV | A. Stripinis | | 2020 | Pirmo aukšto planas | |
| A 1753 | PDV | K. Milvidaitė-Striškienė | | 2020 | | |
| | | | | | M 1:100 | Laida |
| | | | | | | 0 |
| LT | Užsakovas (statytojas): | | | | Lapas | Lapų |
| | UAB „Scandia Steel Baltic“ | | | 2020-08-02-PP-SA-03 | 1 | 1 |

Antro aukšto planas

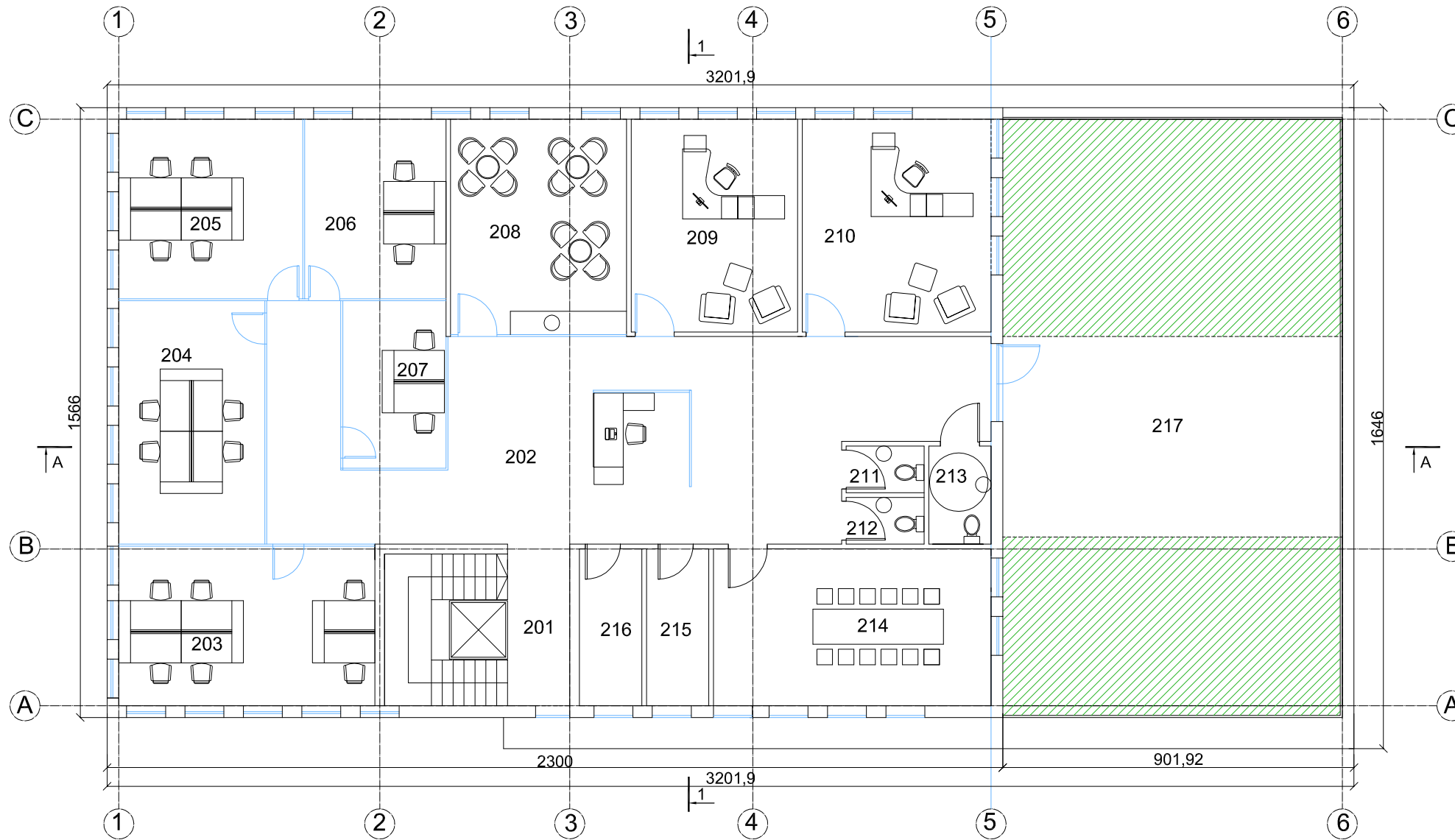

| Second floor explication | | |
|--------------------------|--------------------------|-----------------------|
| 201 | Laplinė | 6.61 m ² |
| 202 | Recepcija/ holas | 81.31 m ² |
| 203 | Kabinetas | 26.95 m ² |
| 204 | Kabinetas | 23.43 m ² |
| 205 | Kabinetas | 21.78 m ² |
| 206 | Kabinetas | 16.71 m ² |
| 207 | Kabinetas | 11.39 m ² |
| 208 | Virtuvė/ valgymo patalpa | 24.99 m ² |
| 209 | Kabinetas | 23.31 m ² |
| 210 | Kabinetas | 23.61 m ² |
| 211 | WC | 2.40 m ² |
| 212 | WC | 2.40 m ² |
| 213 | WC | 4.03 m ² |
| 214 | Pasitarimų kambarys | 28.73 m ² |
| 215 | Pagalbinė patalpa | 6.44 m ² |
| 216 | Pagalbinė patalpa | 6.44 m ² |
| 217 | Terasa | |
| Antro aukšto plotas | | 310.53 m ² |

| | | | | | | |
|----------------|---|--------------------------|--|--|---------------------|-------|
| Kval. Dok. Nr. |  | | | Administracinės paskirties pastato (gamybos pastato priklausinys), dviejų gamybos paskirties pastatų ir stoginės Gargždų m. (skl.kad. Nr.:5520/0009:412), statybos projektas | | |
| A 1872 | PV | A. Stripinis | | 2020 | Antro aukšto planas | |
| A 1753 | PDV | K. Milvidaitė-Striškienė | | 2020 | | |
| | | | | | M 1:100 | Laida |
| | | | | | | 0 |
| LT | Užsakovas (statytojas): UAB „Scandia Steel Baltic“ | | | 2020-08-02-PP-SA-04 | | Lapas |
| | | | | | | Lapų |
| | | | | | | 1 |
| | | | | | | 1 |

Fasadas 1-23

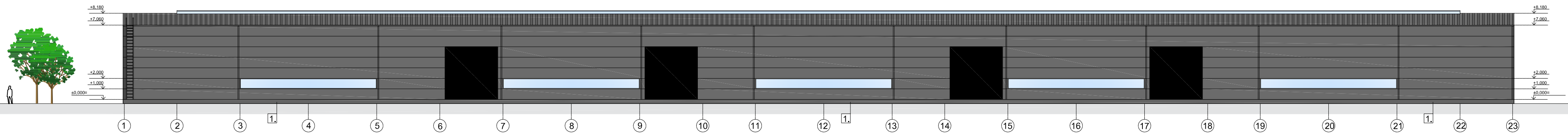

Fasadas 23-1

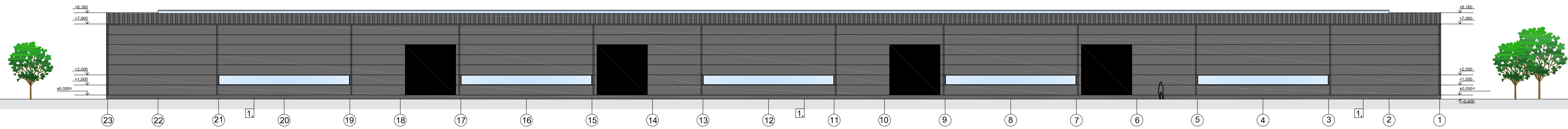

Fasadas A-D

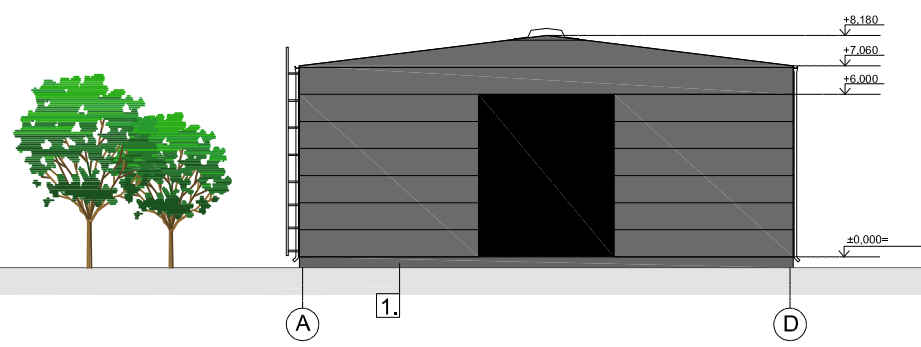

Fasadas D-A

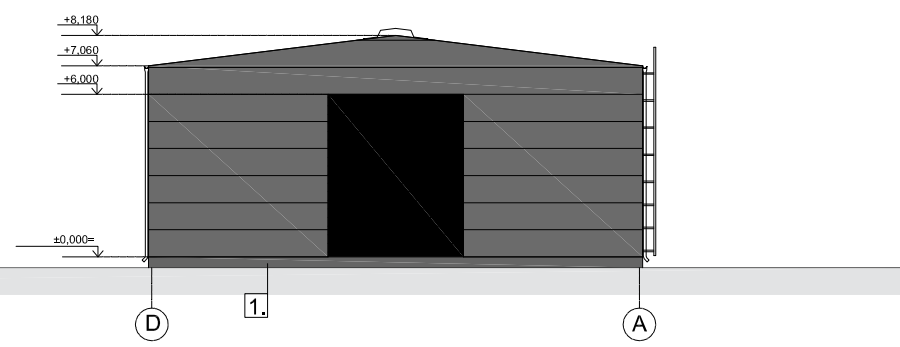

FASADŲ APDAILA:

1. COKOLIS- dažomas, spalvos kodas- RAL7011
2. SIENŲ APDAILA- profiliuotos skardos lakštai, spalva- grafitinė (spalv. kodas-RAL7011)
3. LANGŲ- plastikinė-eksterninis- sūkio paketas, spalva- grafitinė (spalv. kodas- RAL7011)
4. IŠORĖS DURYS IR VARTAI- metalinės, spalva- grafitinė (spalv. kodas-RAL7011)
5. LIETVAMZDŽIAI- metalo skarda, dažyta, spalva- grafitinė (spalv. kodas-RAL7011)
6. STOGAS- profiliuotos skardos lakštai, spalva- grafitinė (spalv. kodas-RAL7011)

| | | | | | |
|----------------|---|--------------------------|---|---|------|
| Kvlt. Dok. Nr. | uostamiesčio projektas | | Administracinės paskirties pastato (gamybos pastato priklausinys), dviejų gamybos paskirties pastatų, Gargždų m. (skl.kad. Nr.:5520/0009:412), statybos projektas | | |
| A 1872 | PV | A. Stripinis | 2020 | Fasadai (gamybos paskirties pastato Nr.1) | |
| A 1753 | PDV | K. Milvidaitė-Striškienė | 2020 | | |
| LT | Užsakovas (statytojas): UAB „Scandia Steel Baltic“ | | 2019-08-02-TDP-SA-05 | M 1:200 | |
| | | | | Lapas | Lapų |
| | | | | 1 | 1 |

Pirmo aukšto planas

Patalpų eksplikacija:

101 Gamybinė patalpa - 2374.07 m²
Bendras pastato plotas - 2374.07 m²

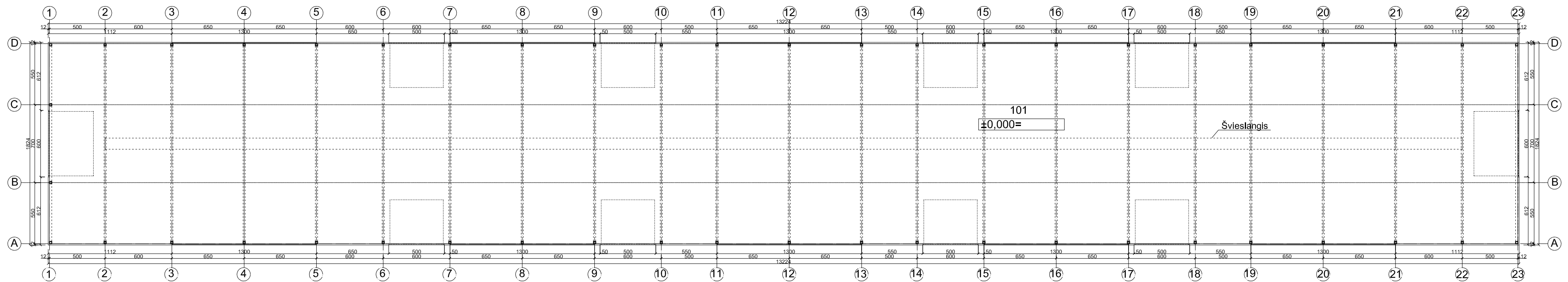

| | | | | | |
|----------------|----------------------------|--------------------------|---|---|-------|
| Kvlt. Dok. Nr. | uostamiesčio projektas | | Administracinės paskirties pastato (gamybos pastato priklausinys), dviejų gamybos paskirties pastatų, Gargždų m. (skl.kad. Nr.:5520/0009:412), statybos projektas | | |
| A 1872 | PV | A. Striplinis | 2020 | Pirmo aukšto planas (gamybos paskirties pastato Nr.1) | |
| A 1753 | PDV | K. Milvidaitė-Striškienė | 2020 | | |
| LT | Užsakovas (statytojas): | | 2020-08-02-PP-SA-06 | | |
| | UAB „Scandia Steel Baltic“ | | | | |
| | | | | M 1:200 | Laida |
| | | | | Lapas | Lapų |
| | | | | 1 | 1 |

Fasadas 1-23

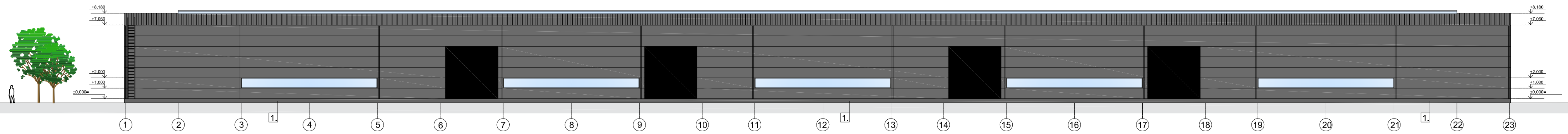

Fasadas 23-1

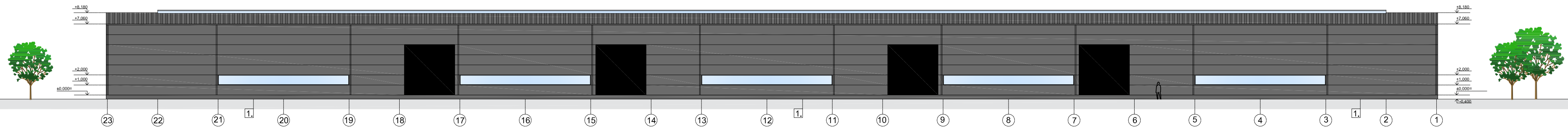

Fasadas A-D

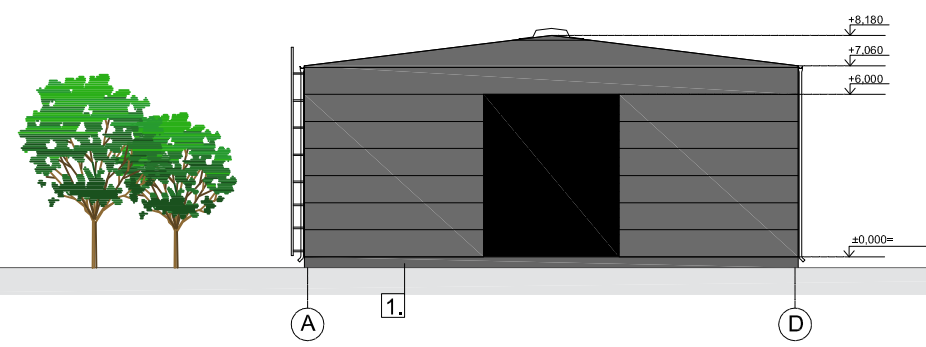

Fasadas D-A

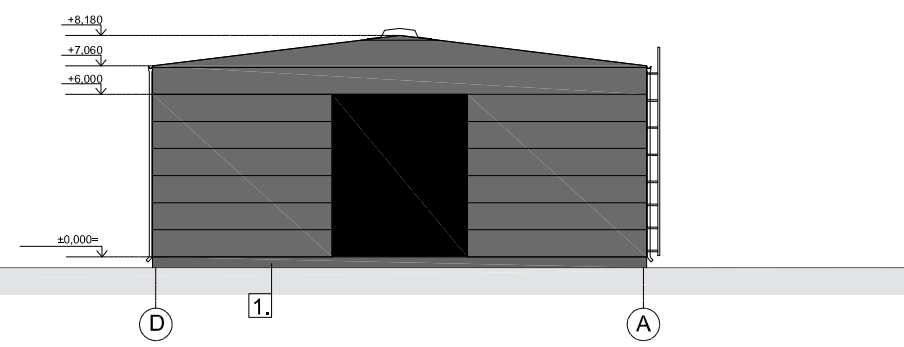

FASADŲ APDAILA:

1. COKOLIS- dažomas, spalvos kodas- RAL7011
2. SIENŲ APDAILA- profiliuotos skardos lakštai, spalva- grafitinė (spalv. kodas-RAL7011)
3. LANGAI- plastikinė-eksterninis- sūkio paketas, spalva- grafitinė (spalv. kodas- RAL7011)
4. IŠORĖS DURYS IR VARTAI- metalinės, spalva- grafitinė (spalv. kodas-RAL7011)
5. LIETVAMZDŽIAI- metalo skarda, dažyta, spalva- grafitinė (spalv. kodas-RAL7011)
6. STOGAS- profiliuotos skardos lakštai, spalva- grafitinė (spalv. kodas-RAL7011)

| | | | | | |
|----------------|------------------------|---|--|---|---|
| Kvlt. Dok. Nr. | uostamiesčio projektas | | | Administracinės paskirties pastato (gamybos pastato priklausinys), dviejų gamybos paskirties pastatų, Gargždų m. (skl.kad. Nr.:5520/0009:412), statybos projektas | |
| A 1872 | PV | A. Stripinis | | 2020 | Fasadai (gamybos paskirties pastato Nr.2) |
| A 1753 | PDV | K. Milvidaitė-Striškienė | | 2020 | |
| LT | | Užsakovas (statytojas): UAB „Scandia Steel Baltic“ | | 2019-08-02-TDP-SA-07 | M 1:200 Lapų 1 1 |

Pirmo aukšto planas

Patalpų eksplikacija:

101 Gamybinė patalpa - 2374.07 m²
Bendras pastato plotas - 2374.07 m²

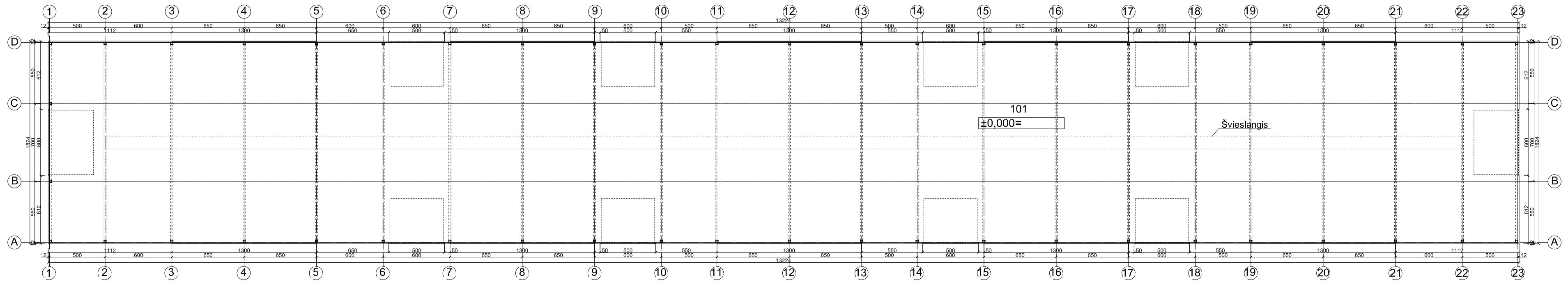

| | | | | | |
|----------------|----------------------------|--------------------------|---|---|-------|
| Kvlt. Dok. Nr. | uostamiesčio projektas | | Administracinės paskirties pastato (gamybos pastato priklausinys), dviejų gamybos paskirties pastatų, Gargždų m. (skl.kad. Nr.:5520/0009:412), statybos projektas | | |
| A 1872 | PV | A. Stripinis | 2020 | Pirmo aukšto planas (gamybos paskirties pastato Nr.2) | |
| A 1753 | PDV | K. Milvidaitė-Striškienė | 2020 | | |
| LT | Užsakovas (statytojas): | | 2020-08-02-PP-SA-08 | | |
| | UAB „Scandia Steel Baltic“ | | | | |
| | | | | M 1:200 | Laida |
| | | | | Lapas | Lapų |
| | | | | 1 | 1 |

Stoginės planas

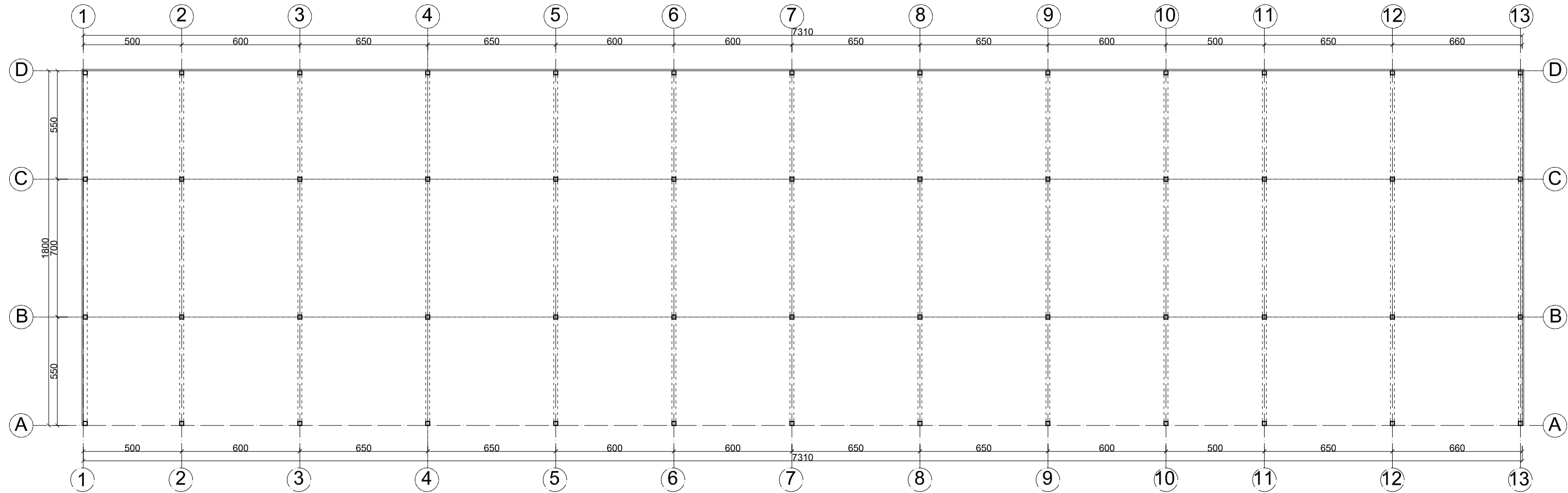

| | | | | | |
|----------------|---|--------------------------|--|---|---|
| Kval. Dok. Nr. |  | | | Administracinės paskirties pastato (gamybos pastato priklausinys), dviejų gamybos paskirties pastatų, Gargždų m. (skl.kad. Nr.:5520/0009:412), statybos projektas | |
| A 1872 | PV | A. Stripinis | | 2020 | Stoginės planas M 1:200 Lapas 1 / Lapų 1 |
| A 1753 | PDV | K. Milvidaitė-Striškienė | | 2020 | |
| LT | Užsakovas (statytojas): UAB „Scandia Steel Baltic“ | | | 2020-08-02-PP-SA-10 | |

Fasadas 1-13

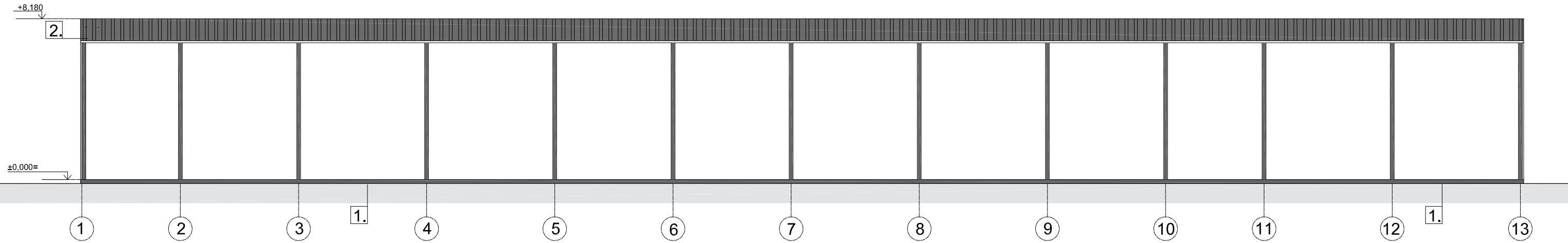

Fasadas 13-1

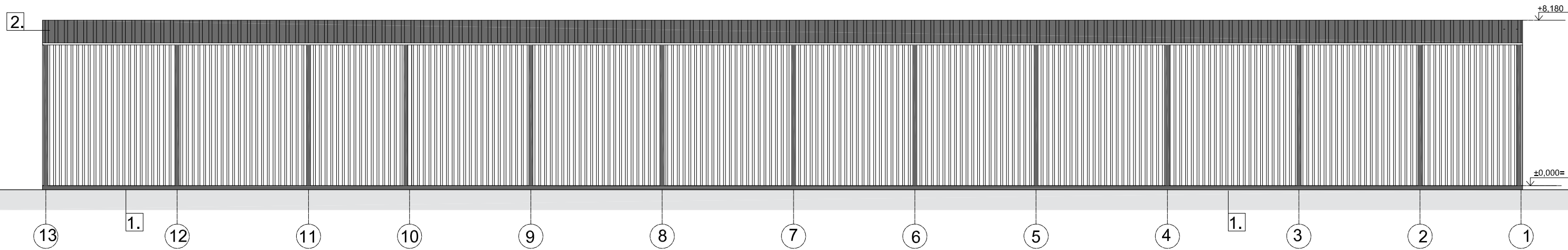

Fasadas A-D

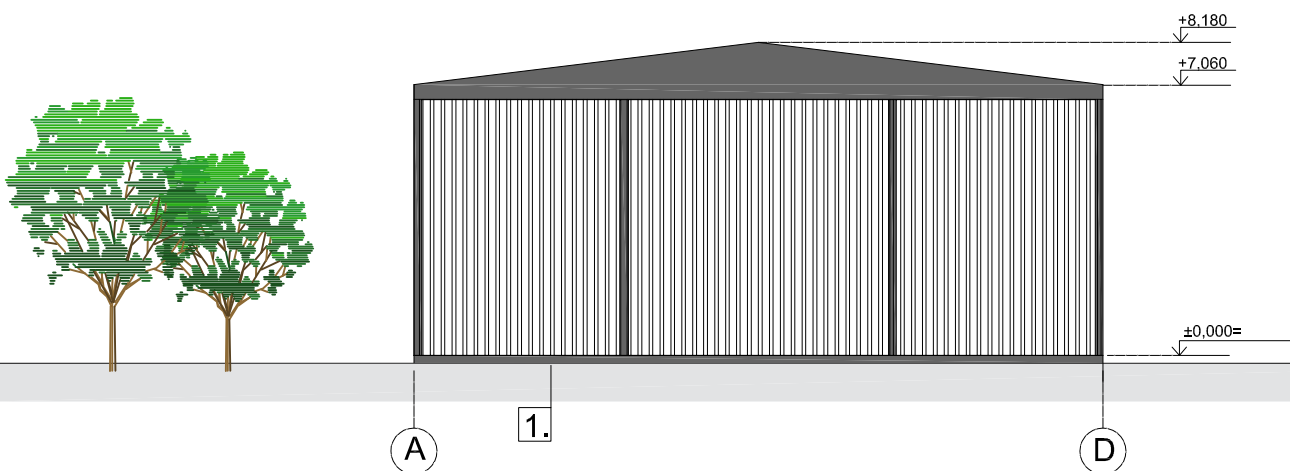

FASADŲ APDAILA:

1. COKOLIS- dažomas, spalvos kodas- RAL7011
2. STOGAS- profiliuotos skardos lakštai, spalva- grafitinė (spalv. kodas-RAL7011)

| | | | | | |
|----------------|---|--------------------------|--|---|---|
| Kval. Dok. Nr. |  | | | Administracinės paskirties pastato (gamybos pastato priklausinys), dviejų gamybos paskirties pastatų, Gargždų m. (skl.kad. Nr.:5520/0009:412), statybos projektas | |
| A 1872 | PV | A. Stripinis | | 2020 | Stoginės fasadai M 1:200 Lapas Lapų 1 1 |
| A 1753 | PDV | K. Milvidaitė-Striškienė | | 2020 | |
| LT | Užsakovas (statytojas): UAB „Scandia Steel Baltic“ | | | 2020-08-02-PP-SA-9 | |