

<b>KOMPLEKSAS</b>	GP20-453-PP
<b>STATINIO PROJEKTAS</b>	Keturi blokuoti vienbučiai gyvenamieji namai Padekaniškių vs., Vilniaus m. sav., skl.kad.Nr. 0101/0167:2258, statybos projektas
<b>STATINIO ADRESAS</b>	Adresas nesuteiktas.
<b>SKLYPO KADASTRO NR.</b>	0101/0167:2258 Vilniaus m. k.v.
<b>STADIJA</b>	PROJEKTINIAI PASIŪLYMAI
<b>STATINIO KATEGORIJA</b>	NEYPATINGAS
<b>STATINIO PASKIRTIS</b>	VIENBUČIAI GYVENAMIEJI NAMAI (6.1)
<b>STATYBOS RŪŠIS</b>	NAUJA STATYBA
<b>UŽSAKOVAS/ STATYTOJA</b>	G.R.
<b>PROJEKTUOTOJAS</b>	UAB „GLOBALUS PROJEKTAVIMAS“
<b>PAREIGOS</b>	
DIREKTORIUS	VOITECH AŠKELOVIČ
PV/PDV	JOANA JANULEVIČIENĖ Atestato Nr. A1213
ARCHITEKTĖ,	JELENA GAVRILOVA Atestato Nr. 000184
<b>PRITARIU PROJEKTINIAMS PASIŪLYMAMS:</b>	statytojas (užsakovas) G.R.

# 1. PROJEKTINIŲ PASIŪLYMŲ DOKUMENTŲ SUDĖTIES ŽINIARAŠTIS

Dokumento žymuo	Lapų sk.	Laida	Pavadinimas
			<b>Tekstinė dalis</b>
GP20-453-PP-DŽ	1	0	Projektinių pasiūlymų dokumentų sudėties žiniaraštis
GP20-453-PP-BSR	3	0	Bendrieji statinių rodikliai
GP20-453-PP-AR	4	0	Aiškinamasis raštas
GP20-453-PP-BŽ	1	0	Brėžinių žiniaraštis
GP20-453-PP-P	2	0	Priedai

Kval. patv. dok. Nr.					Statinio projekto pavadinimas: <b>Keturi blokuoti vienbučiai gyvenamieji namai Padekaniškių vs., Vilniaus m. sav., skl.kad.Nr. 0101/0167:2258, statybos projektas</b>			
A1213	PV/ PDV	J.Janulevičienė		2020	Dokumento pavadinimas: <b>DOKUMENTŲ ŽINIARAŠTIS</b>		Laida	
000184	Arch.	J. Gavrilova		2020			0	
Kalba: LT	Statytojas (užsakovas): G.R.				GP20-453-PP-DŽ		Lapas	Lapų
						1	1	

### 3. BENDRIEJI STATINIŲ RODIKLIAI

(Pagal STR 1.04.04:2017 „Statinio projektavimas, projekto ekspertizė“ 5 priedą)

Pavadinimas	Mato vienetas	Kiekis
<b>I. SKLYPAS</b>		
1. Sklypo plotas	m <sup>2</sup>	813,40
2. Sklypo užstatymo intensyvumas	%	39,34
3. Sklypo užstatymo tankis	%	27,46
<b>II. PASTATAI</b>		
1. VIENBUTIS GYVENAMASIS NAMAS Nr. 1 (6.1)		
1.1. Pastato bendrasis plotas	m <sup>2</sup>	80
1.2. Pastato naudingasis plotas	m <sup>2</sup>	80
1.3. Pastato tūris	m <sup>3</sup>	410
1.4. Aukštų skaičius	vnt.	2
1.5. Pastato aukštis	m	8,08
1.6. Butų skaičius, iš jų:	vnt.	1
1.6.1. 1 kambario	vnt.	-
1.6.2. 2 ir daugiau kambarių	vnt.	1
1.7. Energinio naudingumo klasė		A+
1.8. Pastato akustinio komforto sąlygų klasė		-
1.9. Statinio atsparumo ugniai laipsnis		II
2. VIENBUTIS GYVENAMASIS NAMAS Nr. 2 (6.1)		
2.1. Pastato bendrasis plotas	m <sup>2</sup>	80
2.2. Pastato naudingasis plotas	m <sup>2</sup>	80

<b>Pavadinimas</b>	<b>Mato vienetas</b>	<b>Kiekis</b>
2.3. Pastato tūris	m <sup>3</sup>	410
2.4. Aukštų skaičius	vnt.	2
2.5. Pastato aukštis	m	8,08
2.6. Butų skaičius, iš jų:	vnt.	
2.6.1. 1 kambario	vnt.	-
2.6.2. 2 ir daugiau kambarių	vnt.	1
2.7. Energinio naudingumo klasė		A+
2.8. Pastato akustinio komforto sąlygų klasė		-
2.9. Statinio atsparumo ugniai laipsnis		II
<b>3. VIENBUTIS GYVENAMASIS NAMAS Nr. 3 (6.1)</b>		
3.1. Pastato bendrasis plotas	m <sup>2</sup>	80
3.2. Pastato naudingasis plotas	m <sup>2</sup>	80
3.3. Pastato tūris	m <sup>3</sup>	410
3.4. Aukštų skaičius	vnt.	2
3.5. Pastato aukštis	m	8,08
3.6. Butų skaičius, iš jų:	vnt.	1
3.6.1. 1 kambario	vnt.	-
3.6.2. 2 ir daugiau kambarių	vnt.	1
3.7. Energinio naudingumo klasė		A+
3.8. Pastato akustinio komforto sąlygų klasė		-
3.9. Statinio atsparumo ugniai laipsnis		II
<b>4. VIENBUTIS GYVENAMASIS NAMAS Nr. 4 (6.1)</b>		
4.1. Pastato bendrasis plotas	m <sup>2</sup>	80
4.2. Pastato naudingasis plotas	m <sup>2</sup>	80
4.3. Pastato tūris	m <sup>3</sup>	410
4.4. Aukštų skaičius	vnt.	2
4.5. Pastato aukštis	m	8,08



<b>Pavadinimas</b>	<b>Mato vienetas</b>	<b>Kiekis</b>
4.6. Butų skaičius, iš jų:	vnt.	1
4.6.1. 1 kambario	vnt.	-
4.6.2. 2 ir daugiau kambarių	vnt.	1
4.7. Energinio naudingumo klasė		A+
4.8. Pastato akustinio komforto sąlygų klasė		-
4.9. Statinio atsparumo ugniai laipsnis		II

Statinio projekto vadovė

Joana Janulevičienė, atestato Nr. A1213



\_\_\_\_\_ (vardas, pavardė, parašas, kvalifikacijos atestato arba pažymėjimo Nr., data)

GP20-453- PP – BSR	Lapas	Lapų	Laida
	3	4	0

## 4. AIŠKINAMASIS RAŠTAS

### TURINYS

1. Bendrieji duomenys .....	2
2. Statybos sklypo apibūdinimas.....	2
3. Projektinių pasiūlymų sprendiniai .....	3
4. Statinio laikančiųjų konstrukcijų ir išorinių atitvarų parinkimo motyvai .....	4
5. Projektuojamų inžinerinių tinklų aprašymas .....	4
6. Susisiekimo komunikacijos .....	5
7. Statybos darbų poveikis aplinkai, gyventojams, kaimyninėms teritorijoms .	5

Kval. patv. dok. Nr.					Statinio projekto pavadinimas: <b>Keturi blokuoti vienbučiai gyvenamieji namai Padekaniškių vs., Vilniaus m. sav., skl.kad.Nr. 0101/0167:2258, statybos projektas</b>			
A1213	PV/ PDV	J.Janulevičienė		2020	Dokumento pavadinimas: <b>AIŠKINAMASIS RAŠTAS</b>		Laida	
000184	Arch.	J. Gavrilova		2020			0	
Kalba: LT	Statytojas (užsakovas): G.R.				GP20-453-PP-AR		Lapas 1	Lapų 5

## BENDRIEJI DUOMENYS

**Statinio statybos adresas:** – Padekaniškių vs., Vilniaus m. sav., skl. kad. Nr.

0101/0167:2258

**Statinio paskirtis:** Vienbučiai gyvenamieji namai (STR 1.01.03:2017 „ Statinių klasifikavimas“, 6.1 p.).

**Žemės sklypo naudojimo būdas:** Mažaaukščių gyvenamųjų namų statybos.

**Statybos rūšis:** Nauja statyba.

**Statinio kategorija:** Neypatingas statinys.

**Statybos projekto etapas:** Projektiniai pasiūlymai.

**Užsakovas/ Statytojas:** G.R.

## STATYBOS SKLYPO APIBŪDINIMAS

Blokuoti vienbučiai gyvenamieji namai projektuojami vakarinėje Vilniaus miesto pakraštyje.

Statybos adresas – Padekaniškių vs., Vilniaus m. sav., skl. kad. Nr. 0101/0167:2258.

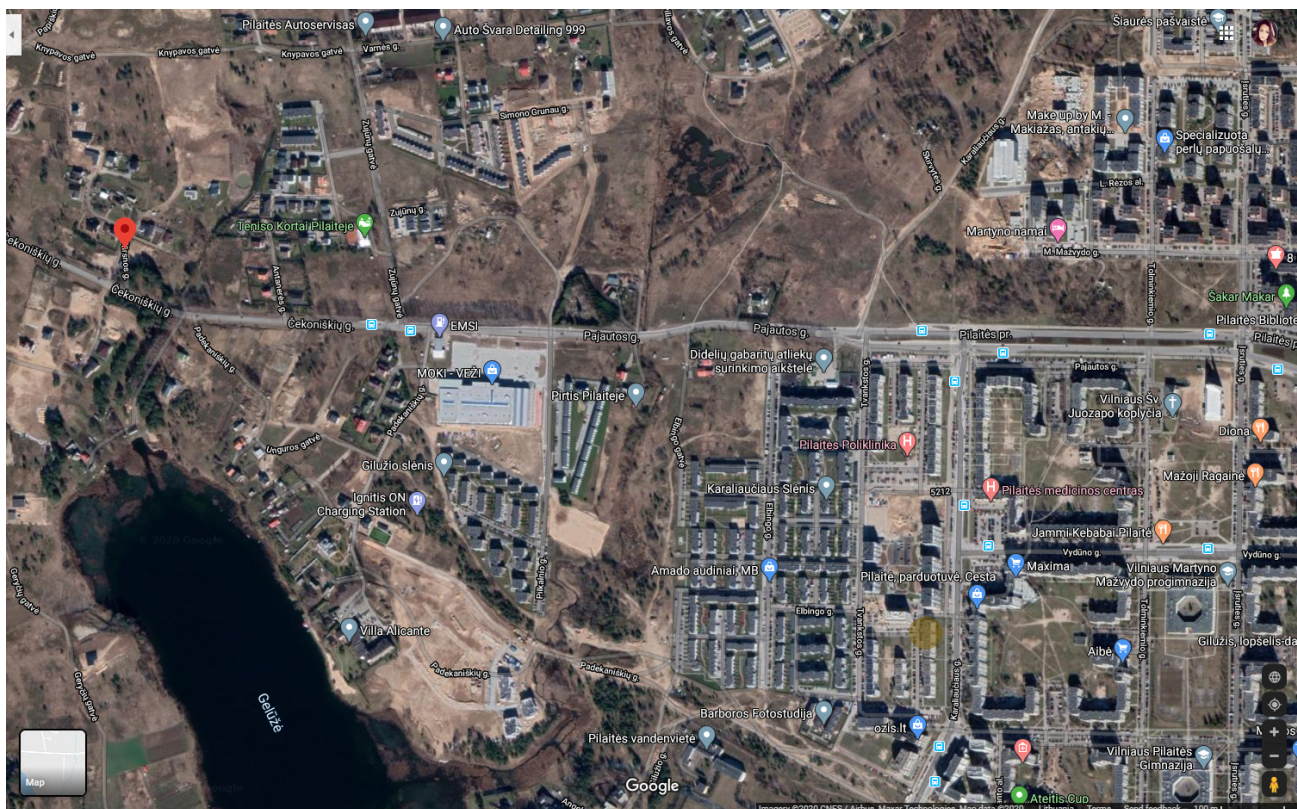

GP20-453- PP – BSR

Lapas	Lapų	Laida
2	5	0



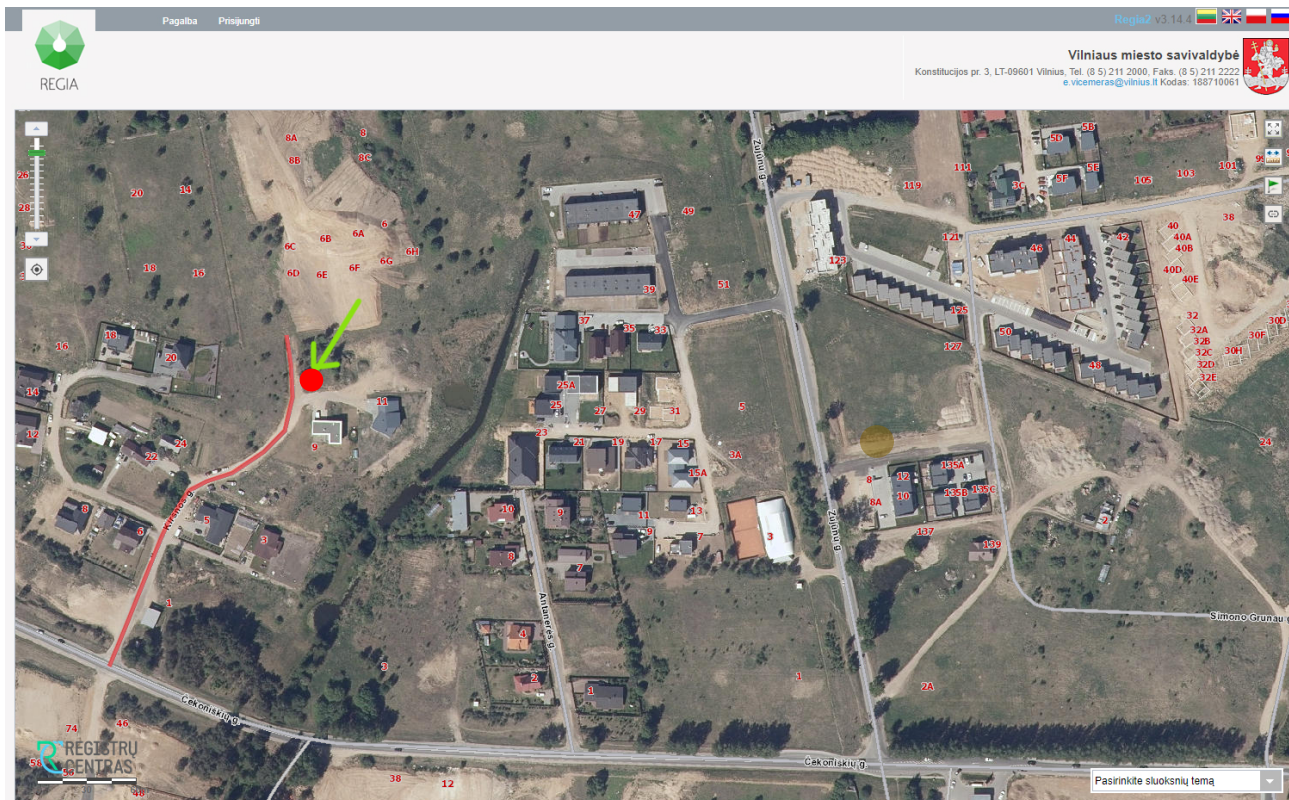

Sklype esamų pastatų nėra.

Sklype yra augančių medžių nužymėtų sklypo plane. Medžiai bus kertami tačiau atsodinami. Jei reikės būs pasirūpinta leidimu kirsti medžius.

Projektuojama teritorija į saugomas ar kultūros paveldo teritorijas nepatenka, projektuojami statiniai nepatenka į jokiais nekilnojamųjų kultūros vertybių apsaugos zonas. Sklypas randasi Pilaitės seniūnijoje, šiuo metu sparčiai blokuotais vienbučiais ar kotedžais užstatomoje teritorijoje. Sklypas netoli Pilaitės prospekto. Prospektas ir bus pagrindinė sklypo susisiekimo dalis su miesto centru. Susisiekimas įmanomas mašina ir autobusu. Artimiausios stotelės įrengtos Čekoniškių gatvėje.

## PROJEKTINIŲ PASIŪLYMŲ SPRENDINIAI

Nagrinėjamame žemės sklype projektuojami keturi blokuoti vienbučiai gyvenamieji namai (6.1), kurių bendrasis plotas siekia 320 m<sup>2</sup> (po 80 m<sup>2</sup> kiekvieno namo). Sklypo plotas – 0.0813 ha. Projektuojamas užstatomos teritorijos tankis – 27,46 %, užstatomos teritorijos intensyvumas – 39,34%.

Sklypui yra parengtas detalusis planas. Tačiau dėl užsakovo pageidavimo ir kaimyninių sklypų savininkų leidimu detaliojo plano užstatymo tinklėlis bus koreguojamas.

Vienbučiai gyvenamieji namai blokuojami lygiagrečiai ilgąja pastato kraštine.

GP20-453- PP – BSR	Lapas	Lapų	Laida
	3	5	0

Namai beveik kvadratinės formos plano, dviejų aukštų su sutapdintu stogu. Vieno išplanavimo principai: tambūras, virtuvė/svetainė/valgomasis, laiptinė į antrą aukštą, o po laiptine wc. Antrame aukšte numatomi 3 kambariai ir vonios kambarys.

Blokuoti gyvenamieji namai projektuojami dviem linijom. Įvažiavimas ir pravažiavimas į automobilių laikymo vietas numatomas per sklypo vidurį. Namų linijos sklypo dešinėje pusėje įėjimai numatomi iš vakarų pusės, svetainė numatoma į rytus. Namų linijos sklypo vakarinėje dalyje įėjimai numatomi iš rytų pusės, o svetainė į vakarus. Sklypo dešinėje pusėje numatomi 3 blokuoti namai, o sklypo vakarinėje dalyje 4 blokuoti namai. Nuo namų svetainės pusės iki sklypo ribų, formuojamos žalios zonos.

Pagrindiniai įėjimai numatomi įvažiavimo kiemo pusėje, sklypo viduryje.

## **STATINIO LAIKANČIŲJŲ KONSTRUKCIJŲ IR IŠORINIŲ ATITVARŲ**

### **MOTYVAI**

#### **PARINKIMO**

Pamatai – gręžtiniai poliniai g/b pamatai su rostverku. Išorės ir vidaus laikančiosios Sienos – blokelių mūras.

Perdangos – surenkamos g/b perdangos arba monolitas

Stogas – sutapdintas

## **PROJEKTUOJAMŲ INŽINERINIŲ TINKLŲ APRAŠYMAS**

Nagrinėjamoje teritorijoje nėra centralizuotų miesto tinklų šildymo energijai tiekti, todėl blokuotuose vienbučiuose gyvenamuosiuose namuose numatomas autonominis šildymas. Projektuojamas šilumos šaltinis yra šilumos siurblys oras-vanduo, skirtas šildymo sistemai.

Projektuojamų blokuotų vienbučių gyvenamųjų namų vandentiekio ir nuotekų tinklai vietiniai, nes miesto centralizuotų tinklų šioje teritorijoje nėra.

Elektros tinklai - pagal ESO išduotas sąlygas. Numatomas projektuotojas ESO.

GP20-453- PP – BSR	Lapas	Lapų	Laida
	4	5	0

## SUSISIEKIMO KOMUNIKACIJOS

Blokuotų vienbučių gyvenamųjų namų sklype projektuojamas kietos dangos kiemas su automobilių stovėjimo vietomis. Projektuojama atviro tipo nuogrinda aplink pastatą.

Įvažiavimas į sklypą numatomas iš sklypo pietinės pusės. Sklypo teritorijoje pėsčiųjų takas sutampa su keliu automobiliams. Iš sklypo projektuojami įvažiavimo vartai (min 3,5 m pločio), numatomi 0,9 m pločio įėjimo varteliai pėstiesiems.

Automobilių stovėjimo vietų skaičius, priklausantis nuo gyvenamojo namo naudingo ploto, apskaičiuojamas pagal STR 2.06.04:2014 „Gatvės ir vietinės reikšmės keliai. Bendrieji reikalavimai“ 30 lentelės 1.1 p. nuostatas. Projektuojamo vieno vienbučio gyvenamojo namo naudingas plotas yra 80 m<sup>2</sup>, tai yra daugiau nei 70 m<sup>2</sup>, bet mažiau nei 140 m<sup>2</sup>, tad sklype kiekvienam blokuotam vienbučiam namui numatomos 2 automobilių stovėjimo vietos. Iš viso sklype turi būti 2 x 7=14 automobilių stovėjimo vietų.

Kietosios dangos sklype įrengiamos 1 m atstumu nuo sklypo ribos, o ten kur šis atstumas neišlaikomas, gaunamas kaimyninio sklypo savininko sutikimas.

## STATYBOS DARBŲ POVEIKIS APLINKAI, GYVENTOJAMS, KAIMYNINĖMS TERITORIJOMS

Visi projektavimo darbai vykdomi sklypo ribose (kad. nr. 0101/0167:2258), nepatenkant į aplinkinių sklypų teritoriją. Projektiniai sprendiniai reikšmingo poveikio gamtinėms – rekreacinėms teritorijoms bei jų naudojimo režimui neturės.

Statinio projekto vadovė

Joana Janulevičienė, atestato Nr. A1213

(vardas, pavardė, parašas, kvalifikacijos atestato arba pažymėjimo Nr., data)

GP20-453- PP – BSR	Lapas	Lapų	Laida
	5	5	0

## 5. BRĖŽINIŲ ŽINIARAŠTIS

Eilės Nr.	Brėžinio žymuo	Pavadinimas
1.	GP20-453-PP-BR-01	Sklypo sutvarkymo planas, M1:500
2.	GP20-453-PP-BR-02	Pastato I aukšto planas, M1:100
3.	GP20-453-PP-BR-03	Pastato II aukšto planas, M1:100
4.	GP20-453-PP-BR-04	Pjūvis, M1:100
5.	GP20-453-PP-BR-05	Pastato fasadai, M1:100
6.	GP20-453-PP-BR-06	Pastato fasadai, M1:100
7.	GP20-453-PP-BR-07	Vizualizacija

Kval. patv. dok. Nr.					Statinio projekto pavadinimas:  <b>Keturi blokuoti vienbučiai gyvenamieji namai Padekaniškių vs., Vilniaus m. sav., skl.kad.Nr. 0101/0167:2258, statybos projektas</b>		
A1213	PV/ PDV	J.Janulevičienė	2020	Dokumento pavadinimas:  <b>BRĖŽINIŲ ŽINIARAŠTIS</b>			Laida
000184	Arch.	J. Gavrilova	2020				0
Kalba: LT	Statytojas (užsakovas): G.R.			GP20-453-PP-BŽ		Lapas	Lapų
				1	1		



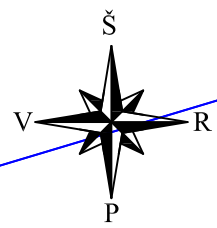

**SUTARTINIAI ŽENKLAI**

	Proj. dvibutis gyvenamasis namas
	Proj. sklypo riba
	Įvažiavimas į sklypą
	Pagrindiniai įėjimai
	Užstatymo riba
	Užstatymo teritorija
	Servitutas
	Vieta šiukšlių konteineriams
	Anksčiau suprojektuotų tinklų apsaugos zona

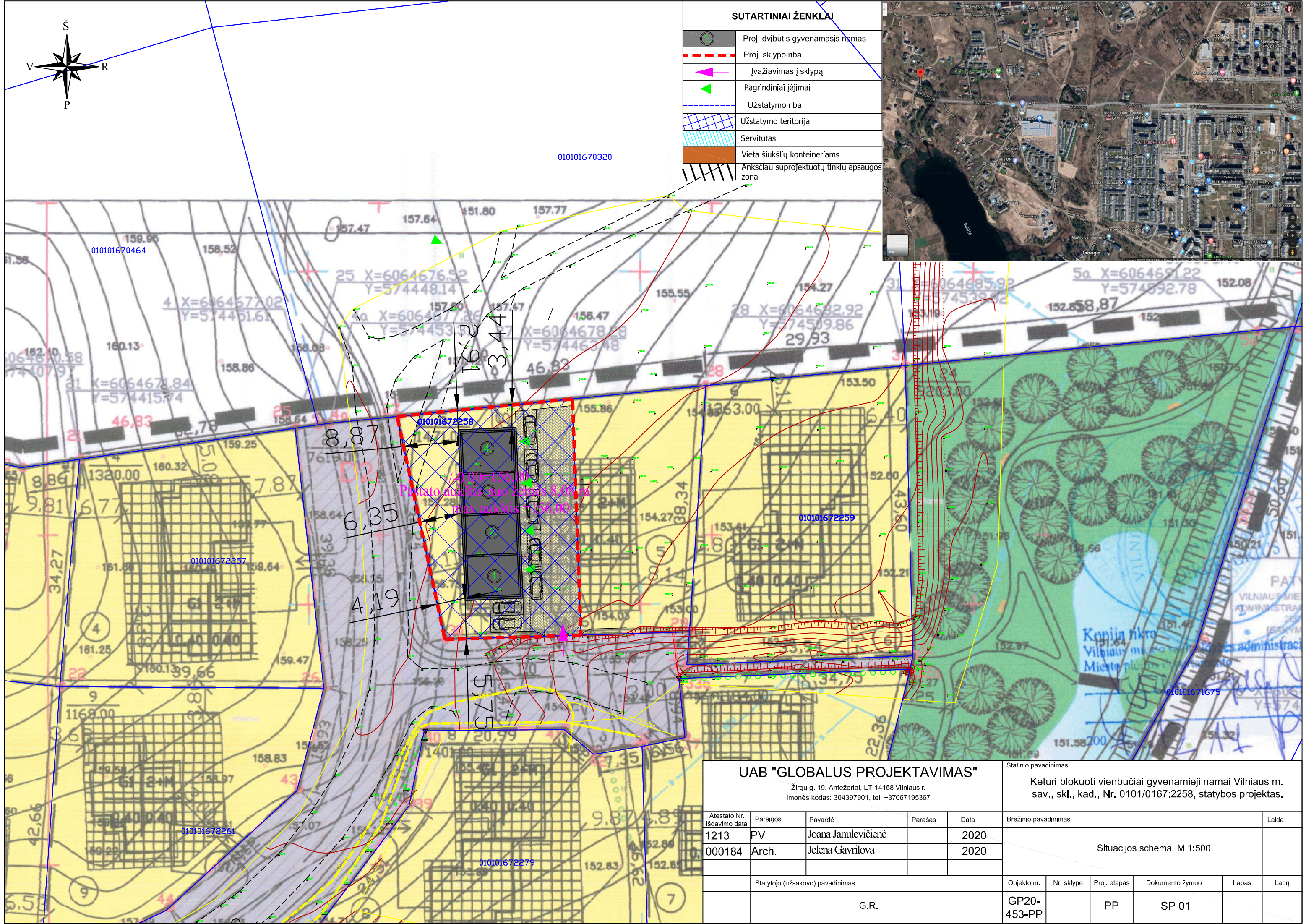
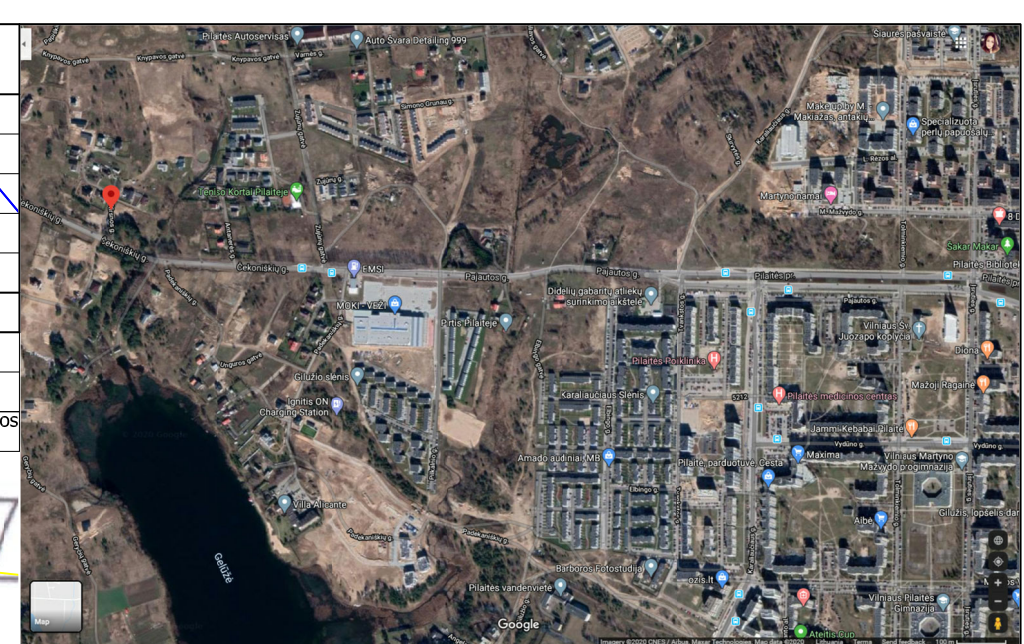

Pastato aukštis nuo žemės lygmenų  
max aukštis = 15,00m

<b>UAB "GLOBALUS PROJEKTAVIMAS"</b>					Statinio pavadinimas:	
Žirgų g. 19, Antezeriai, LT-14158 Vilnius r. Įmonės kodas: 304397901, tel: +37067195367					Keturi blokuoti vienbučiai gyvenamieji namai Vilniaus m. sav., skl., kad., Nr. 0101/0167:2258, statybos projektas.	
Atestato Nr. Išdavimo data	Pareigos	Pavardė	Parašas	Data	Brėžnio pavadinimas:	Laida
1213	PV	Joana Janulevičienė		2020	Situacijos schema M 1:500	
000184	Arch.	Jelena Gavrilova		2020		
Statytojo (užsakovo) pavadinimas:					Objekto nr.	Nr. sklype
G.R.					GP20-453-PP	PP
					Dokumento žymuo	Lapas
					SP 01	Lapų



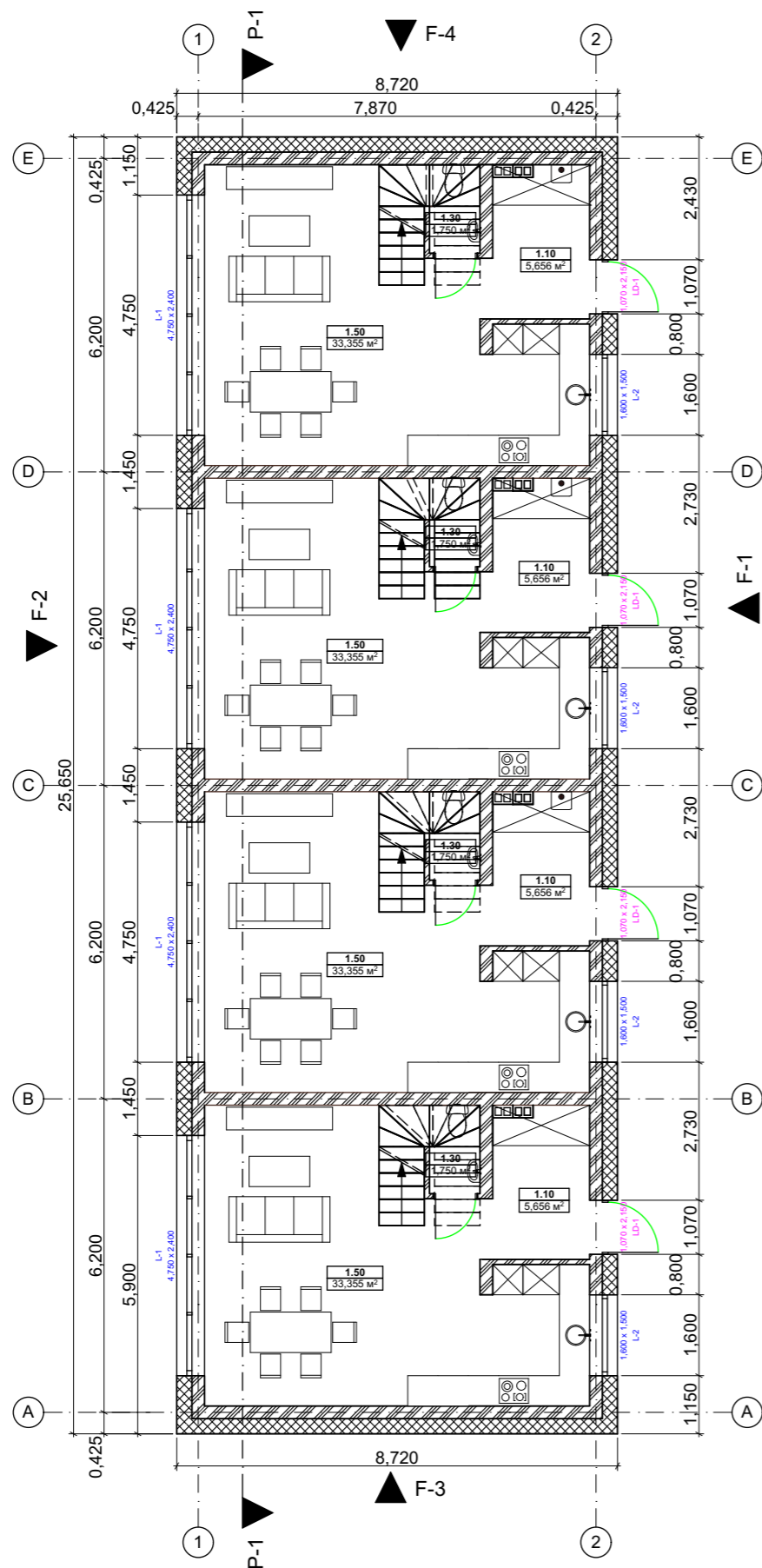
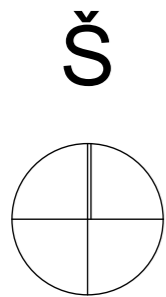

**Vieno vienbučio gyvenamojo namo 1 aukšto patalpų plotai**

Pirmas aukštas	Patalpos pavadinimas	Patalpos numeracija	Plotas m2
1	Svetaine/valgomasis/virtuvė	1.50	33,36
1	Tamburas	1.10	5,66
1	WC	1.30	1,75
			40,77 m²

**PASTABA:**

Visi vienbučiai tipiniai, visų plotas vienodas.  
 Bendras 1 gyvenamojo namo plotas - 80 m<sup>2</sup>  
 Bendras plotas visų 4 namų - 320 m<sup>2</sup>

<b>UAB "GLOBALUS PROJEKAVIMAS"</b>					Statinio pavadinimas:	
Žirgų g. 19, Antezeriai, LT-14158 Vilniaus r. Įmonės kodas: 304397901, tel: +37067195367					Keturi blokuoti vienbučiai gyvenamieji namai Padekaniškių vs., Vilniaus m. sav., skl. kad. Nr. 0101/0167:2258, statybos projektas	
Atestato Nr. išdavimo data	Pareigos	Pavardė	Parašas	Data	Brėžinio pavadinimas:	
1213	PV/PDV	Joana Janulevičienė		2020	Pirmo aukšto baldų planas M 1:100	
000184	Arch.	Jelena Gavrilova		2020		
Statytojo (užsakovo) pavadinimas:					Objekto nr.	Laida
G.R.					GP20-453-PP	
					Nr. sklype	
					Proj. etapas	
					Dokumento žymuo	
					Lapas	
					Lapų	
					SA 01	

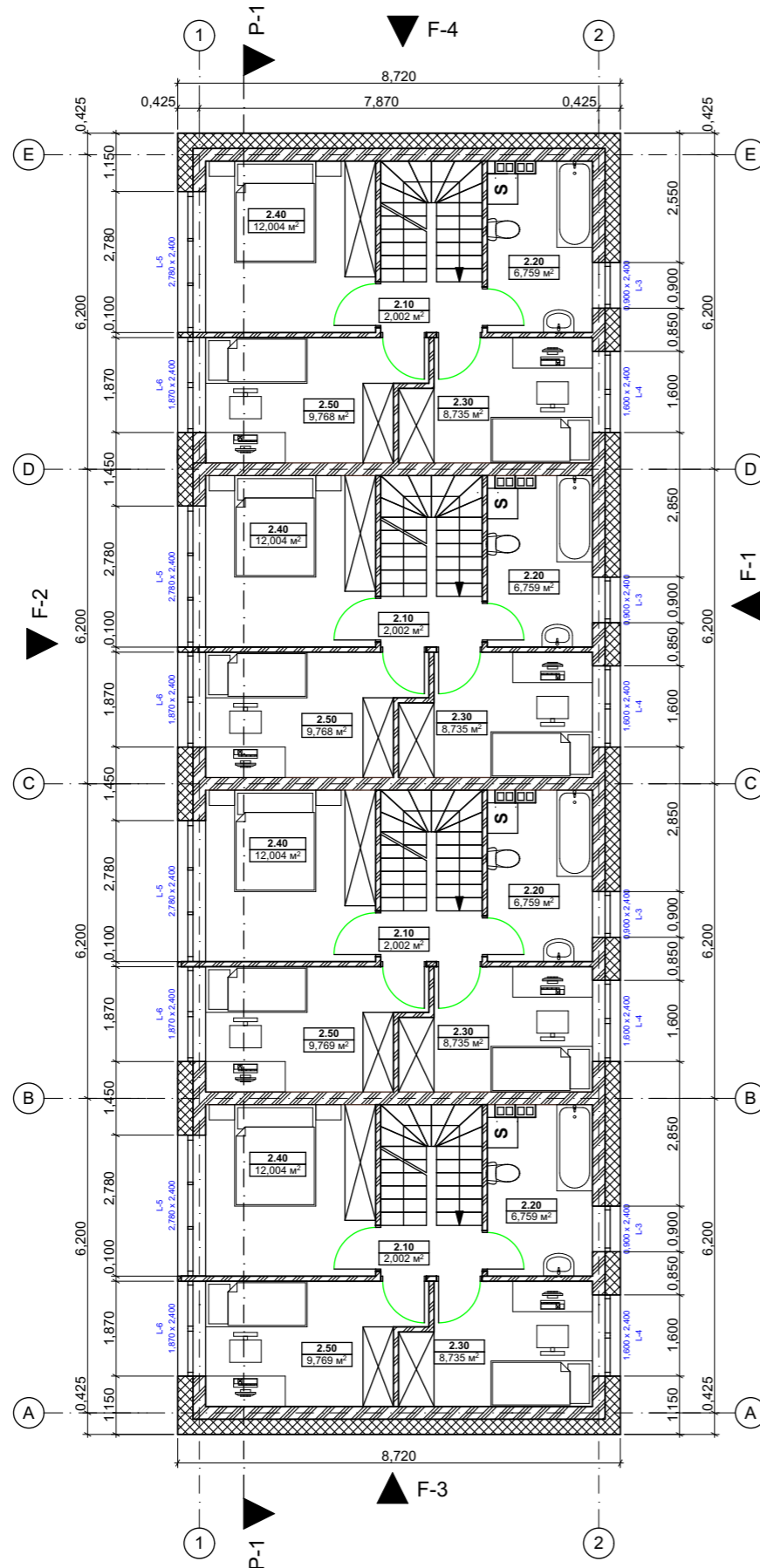
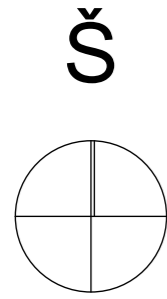

Vieno vienbučio gyvenamojo namo 2 aukšto patalpų plotai			
Antras aukštas	Patalpos pavadinimas	Patalpos numeracija	Plotas
2	Kambarys	2.30	8,74
2	Kambarys	2.50	9,77
2	Koridorius	2.10	2,00
2	Miegamasis	2.40	12,00
2	Vonios kambarys	2.20	6,76
			39,27 m <sup>2</sup>

**PASTABA:**

Visi vienbučiai tipiniai, visų plotas vienodas.  
 Bendras 1 gyvenamojo namo plotas - 80 m<sup>2</sup>  
 Bendras plotas visų 4 namų - 320 m<sup>2</sup>

**UAB "GLOBALUS PROJEKTAVIMAS"**

Žirgų g. 19, Antezeriai, LT-14158 Vilniaus r.  
 Įmonės kodas: 304397901, tel: +37067195367

Statinio pavadinimas:  
 Keturi blokuoti vienbučiai gyvenamieji namai  
 Padekaniškių vs., Vilniaus m. sav.,  
 skl. kad. Nr. 0101/0167:2258, statybos projektas

Atestato Nr. išdavimo data	Pareigos	Pavardė	Parašas	Data	Brėžinio pavadinimas:	Laida
1213	PV/PDV	Joana Janulevičienė		2020	Antro aukšto baldų planas M 1:100	
000184	Arch.	Jelena Gavrilova		2020		
Statytojo (užsakovo) pavadinimas:					Objekto nr.	Lapas
G.R.					GP20-453-PP	Lapų
					Nr. sklype	
					Proj. etapas	
					Dokumento žymuo	
					SA 02	



Fasadai F-1 M 1:100

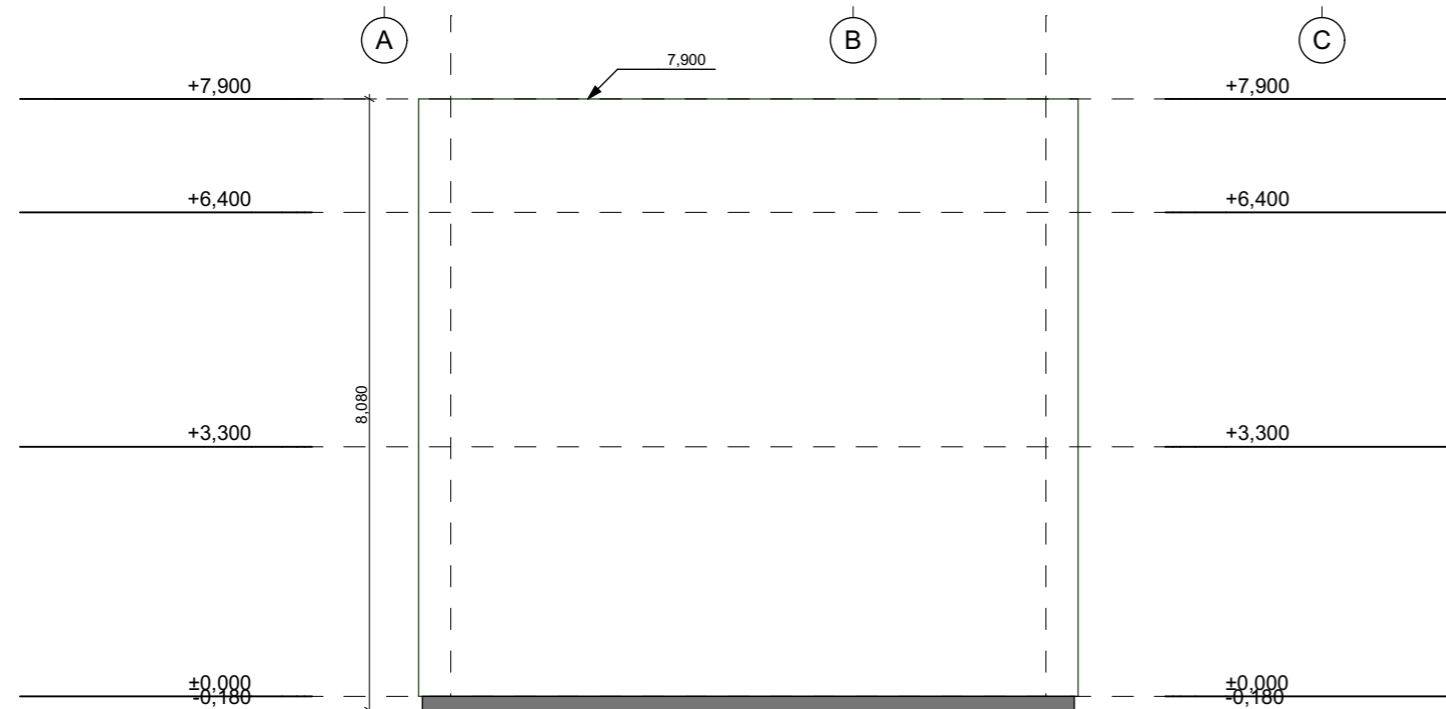

Fasadai F-3 M 1:100

- Dekoratyvinis tinkas
- Dekoratyvinis tinkas

<b>UAB "GLOBALUS PROJEKTAVIMAS"</b>					Statinio pavadinimas:					
<small>Žirgų g. 19, Antezeriai, LT-14158 Vilniaus r. Įmonės kodas: 304397901, tel: +37067195367</small>					Keturi blokuoti vienbučiai gyvenamieji namai Padekaniškių vs., Vilniaus m. sav., skl. kad. Nr. 0101/0167:2258, statybos projektas					
Atestato Nr. išdavimo data	Pareigos	Pavardė	Parašas	Data	Brėžinio pavadinimas:			Laida		
1213	PV/PDV	Joana Janulevičienė		2020	Fasadai F-1 ir F-3 M 1:100					
000184	Arch.	Jelena Gavrilova		2020						
Statytojo (užsakovo) pavadinimas:					Objekto nr.	Nr. sklype	Proj. etapas	Dokumento žymuo	Lapas	Lapų
G.R.					GP20-453-PP		PP	SA 03		

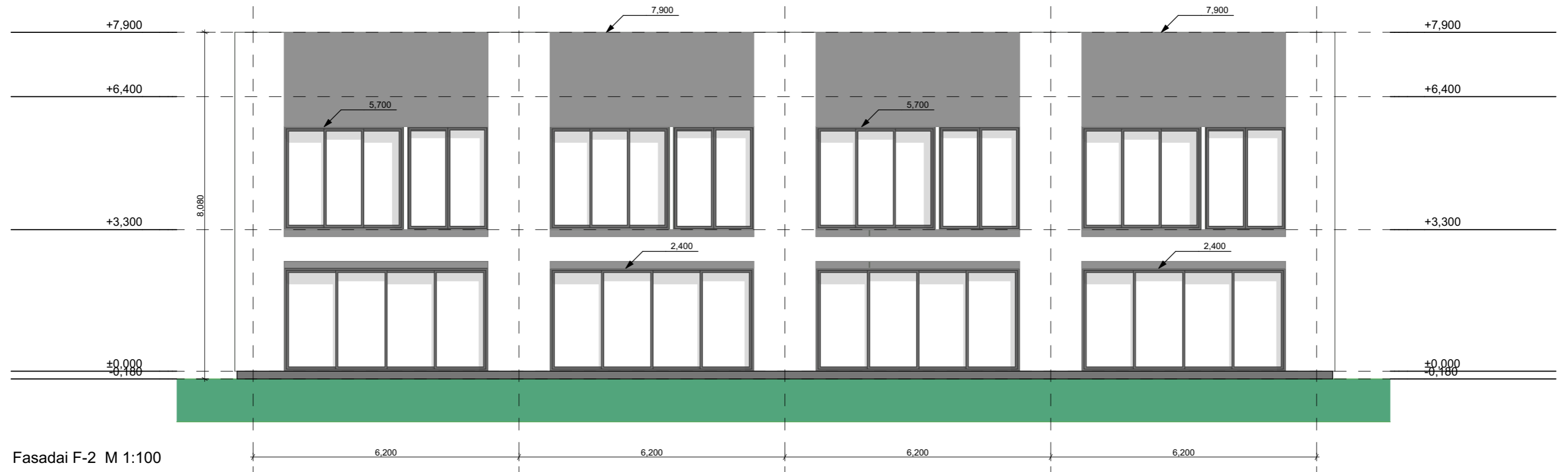

Fasadai F-2 M 1:100

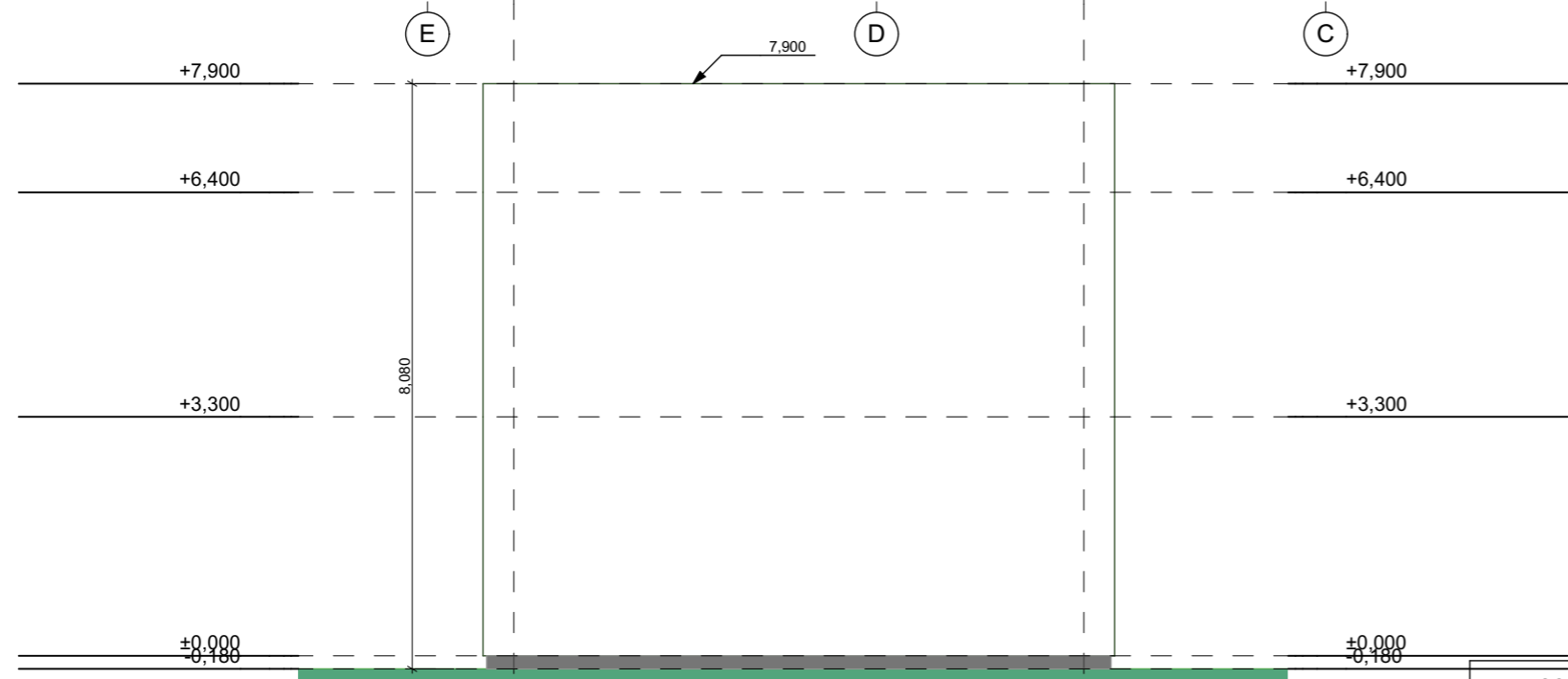

Fasadai F-4 M 1:100

- Dekoratyvinis tinkas
- Dekoratyvinis tinkas

<b>UAB "GLOBALUS PROJEKTAVIMAS"</b>					Statinio pavadinimas:					
Žirgų g. 19, Antezeriai, LT-14158 Vilniaus r. Įmonės kodas: 304397901, tel: +37067195367					Keturi blokuoti vienbučiai gyvenamieji namai Padekaniškių vs., Vilniaus m. sav., skl. kad. Nr. 0101/0167:2258, statybos projektas					
Atestato Nr. išdavimo data	Pareigos	Pavardė	Parašas	Data	Brėžinio pavadinimas:			Laida		
1213	PV/PDV	Joana Janulevičienė		2020	Fasadai F-2 ir F-4 M 1:100					
000184	Arch.	Jelena Gavrilova		2020						
Statytojo (užsakovo) pavadinimas:					Objekto nr.	Nr. sklype	Proj. etapas	Dokumento žymuo	Lapas	Lapų
G.R.					GP20-453-PP		PP	SA 04		

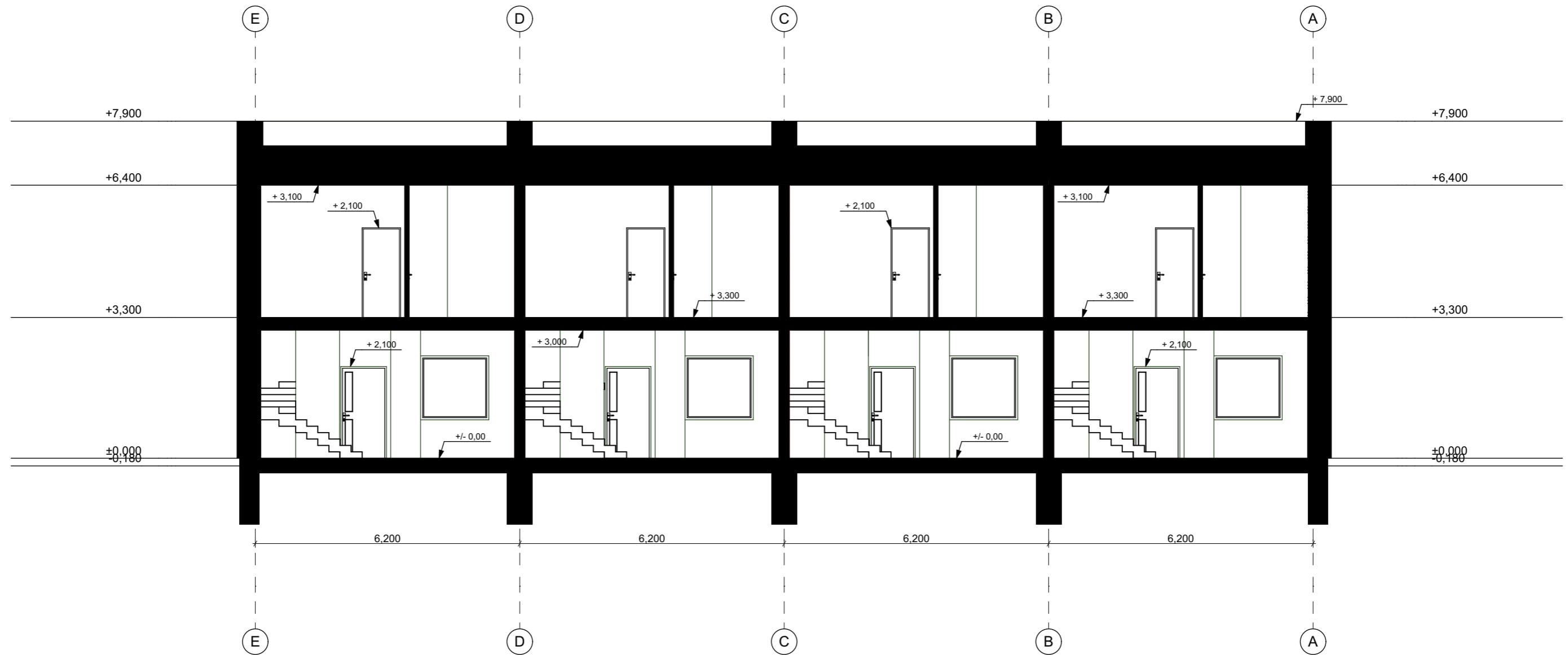

<b>UAB "GLOBALUS PROJEKTAVIMAS"</b>					Statinio pavadinimas: <b>Keturi blokuoti vienbučiai gyvenamieji namai</b>					
Žirgų g. 19, Antezeriai, LT-14158 Vilnius r. Įmonės kodas: 304397901, tel: +37067195367					Padekaniškių vs., Vilniaus m. sav., skl. kad. Nr. 0101/0167:2258, statybos projektas					
Atestato Nr. išdavimo data	Pareigos	Pavardė	Parašas	Data	Brėžinio pavadinimas:				Laida	
1213	PV/PDV	Joana Janulevičienė		2020	<b>Pjūvis -1 M 1:100</b>					
000184	Arch.	Jelena Gavrilova		2020						
Statytojo (užsakovo) pavadinimas:					Objekto nr.	Nr. sklype	Proj. etapas	Dokumento žymuo	Lapas	Lapų
G.R.					GP20-453-PP		PP	SA 07		







**VILNIAUS MIESTO SAVIVALDYBĖS  
ADMINISTRACIJOS DIREKTORIAUS PAVADUOTOJAS**

**ĮSAKYMAS  
DĖL SKLYPO (KADASTRO NR. 0101/0167:272) PADEKANIŠKIŲ KAIME DETALIOJO  
PLANO SPRENDINIŲ KOREGAVIMO TAISANT TECHNINĘ KLAIDĄ IR  
IŠSPRENDŽIANT KOLIZIJĄ TVIRTINIMO**

2020 m. gegužės d. Nr.  
Vilnius

Vadovaudamasi Lietuvos Respublikos vietos savivaldos įstatymu, Lietuvos Respublikos teritorijų planavimo įstatymo 28 straipsnio 5 dalimi, Lietuvos Respublikos aplinkos ministro 2014 m. sausio 2 d. įsakymu Nr. D1-8 „Dėl Kompleksinio teritorijų planavimo dokumentų rengimo taisyklių patvirtinimo“ patvirtintomis Kompleksinių teritorijų planavimo dokumentų rengimo taisyklėmis ir Vilniaus miesto savivaldybės administracijos direktoriaus 2019 m. rugsėjo 11 d. įsakymo

Nr. 40-356/19 „Dėl Vilniaus miesto savivaldybės administracijos direktoriaus pavaduotojos Danutos Narbut įgaliojimų“ 1.1.8 papunkčiu,

t v i r t i n u sklypo (kadastro Nr. 0101/0167:272) Padekaniškių kaime detaliojo plano (registro Nr. T00054929), patvirtinto Vilniaus miesto savivaldybės administracijos direktoriaus 2007 m. gruodžio 21 d. įsakymu Nr. 30-2515 „Dėl sklypo Padekaniškių kaime detaliojo plano patvirtinimo“, sprendinių koregavimą aiškinamojo rašto 2.1.3 skyriaus „Detaliojo plano sprendiniai“ skirsnio „Tikslinė žemės naudojimo paskirtis ir naudojimo pobūdis“ antros pastraipos įrašė „sodybinio užstatymo statinių“: ištaisyti techninę (rašymo) klaidą išsprendžiant detaliojo plano koliziją, atsiradusią aiškinamojo rašto 2.1.3 skyriaus „Detaliojo plano sprendiniai“ skirsnyje „Tikslinė žemės naudojimo paskirtis ir naudojimo pobūdis“ ir pagrindinio brėžinio sutartinių žymėjimų lentelėje nurodžius skirtingus teritorijos naudojimo būdus (pagrindiniame brėžinyje teritorijos naudojimo būdas – gyvenamoji mažaaukščių statinių teritorija, aiškinamajame rašte – sodybinio užstatymo statinių teritorija), bei nustatyti, kad aiškinamojo rašto 2.1.3 skyriaus „Detaliojo plano sprendiniai“ skirsnio „Tikslinė žemės naudojimo paskirtis ir naudojimo pobūdis“ antroje pastraipoje po indekso (G1) įrašytas teritorijos naudojimo būdas – gyvenamoji mažaaukščių statinių teritorija.

Administracijos direktoriaus pavaduotoja

Danuta Narbut

**DETALŪS METADUOMENYS**

<b>Dokumento sudarytojas (-ai)</b>	Vilniaus miesto savivaldybė 188710061, Konstitucijos pr. 3, LT-09601, Vilnius
<b>Dokumento pavadinimas (antraštė)</b>	DĖL SKLYPO (KADASTRO NR. 0101/0167:272) PADEKANIŠKIŲ KAIME DETALIOJO PLANO SPRENDINIŲ KOREGAVIMO TAISANT TECHNINĘ KLAIDĄ IR IŠSPRENDŽIANT KOLIZIJĄ TVIRTINIMO
<b>Dokumento registracijos data ir numeris</b>	2020-05-15 Nr. A30-1311/20
<b>Dokumento gavimo data ir dokumento gavimo registracijos numeris</b>	–
<b>Dokumento specifikacijos identifikavimo žymuo</b>	ADOC-V1.0
<b>Parašo paskirtis</b>	Pasirašymas
<b>Parašą sukūrusio asmens vardas, pavardė ir pareigos</b>	Danuta Narbut, Administracijos direktoriaus pavaduotoja, Administracijos direktorius
<b>Sertifikatas išduotas</b>	DANUTA NARBUT, Vilniaus miesto savivaldybės administracija LT
<b>Parašo sukūrimo data ir laikas</b>	2020-05-14 18:36:28 (GMT+03:00)
<b>Parašo formatas</b>	XAdES-T
<b>Laiko žymoje nurodytas laikas</b>	2020-05-14 18:36:40 (GMT+03:00)
<b>Informacija apie sertifikavimo paslaugų teikėją</b>	ADIC CA-B, Asmens dokumentu israsymo centras prie LR VRM LT
<b>Sertifikato galiojimo laikas</b>	2020-03-26 10:08:10 – 2023-03-26 11:08:10
<b>Informacija apie būdus, naudotus metaduomenų vientisumui užtikrinti</b>	"Registravimas" paskirties metaduomenų vientisumas užtikrintas naudojant "RCSC IssuingCA, VI Registru centras - i.k. 124110246 LT" išduotą sertifikatą "Dokumentų valdymo sistema Avilys, Vilniaus miesto savivaldybės administracija, į.k.188710061 LT", sertifikatas galioja nuo 2018-12-27 14:17:37 iki 2021-12-26 14:17:37
<b>Pagrindinio dokumento priedų skaičius</b>	–
<b>Pagrindinio dokumento pridedamų dokumentų skaičius</b>	–
<b>Priedamo dokumento sudarytojas (-ai)</b>	–
<b>Priedamo dokumento pavadinimas (antraštė)</b>	–
<b>Priedamo dokumento registracijos data ir numeris</b>	–
<b>Programinės įrangos, kuria naudojantis sudarytas elektroninis dokumentas, pavadinimas</b>	Dokumentų valdymo sistema „Avilys“, versija 3.5.25
<b>Informacija apie elektroninio dokumento ir elektroninio (-ių) parašo (-ų) tikrinimą (tikrinimo data)</b>	Atitinka specifikacijos keliamus reikalavimus. Visi dokumente esantys elektroniniai parašai galioja (2020-05-15 07:40:30)
<b>Paieškos nuoroda</b>	–
<b>Papildomi metaduomenys</b>	Nuorašą suformavo 2020-05-15 07:40:30 Dokumentų valdymo sistema „Avilys“