

FASADAS M 1 : 100

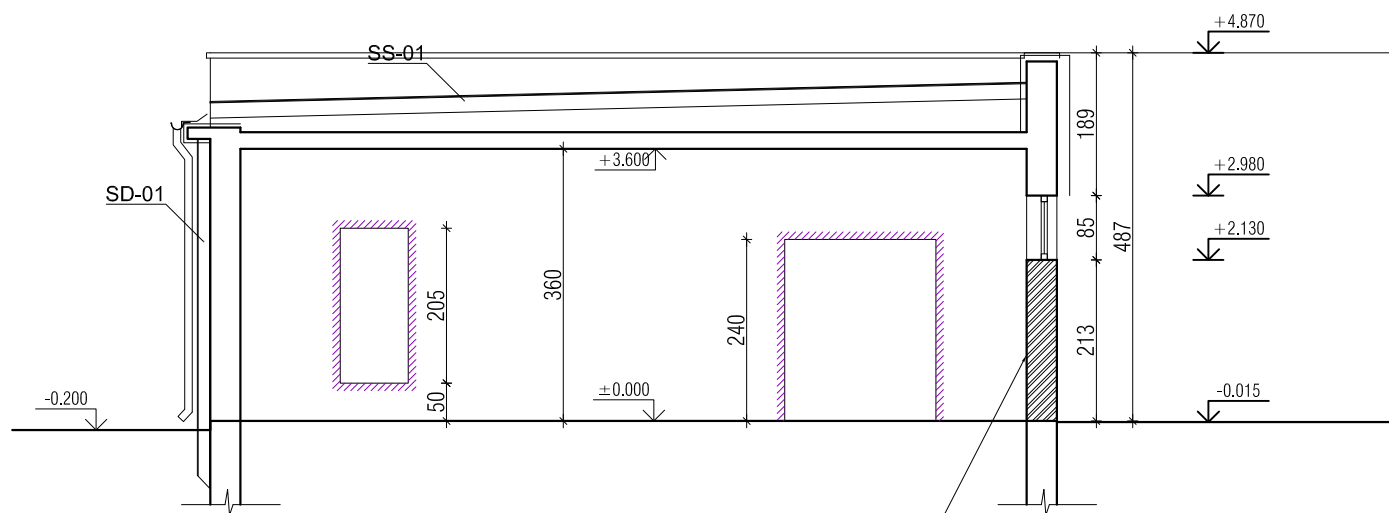

PJŪVIS 1 - 1 M 1 : 100

UŽMŪRIJAMOS GARAŽO VARTŲ ANGOS  
h=213cm nuo esamų grindų

ESAMA PADĖTIS - FOTOFIKSACIJA



FASADAI

PASTABOS:

1. BAIGUS ANGŲ UŽMŪRIJIMO DARBUS, ANGAS UŽTINKUOTI - TINKĄ SULYGINTI SU ESAMŲ SIENŲ KRAŠTAIS.
2. KITUOSE FASADUOSE ESANČIUS TINKO NUTRUPĖJIMUS NUVALYTI, PAŽEISTAS VIETAS PRITINKUOTI.
3. LIETLOVIUS IR LIETVAMZDŽIUS SUTVARKYTI, JEI REIKIA - KEISTI, KAD UŽTIKRINTI JŲ SANDARUMĄ.
4. SUTVRAKIUS LIETLOVIUS - FASADUS DAŽYTI ŠVIESIAI RUSVA SPALVA, TOKIA PAT KAIP NUDAŽYTI KITI ESAMI PASTATAI.

0	2020	Projektiniams pasiūlymams			
Laida	Išleidimo data	Laidos statusas. Keitimo priežastis (jei taikoma)			
Atestato Nr.	 <b>UAB " ARCHINOVA "</b>		GARAŽŲ PASKIRTIES PASTATO RYGOS G. 36 , ŠIAULIUOSE PASKIRTIES KEITIMO Į MOKSLO PASKIRTĮ KAPITALINIO REMONTO PROJEKTAS. PROJEKTINIAI PASIŪLYMAI		
1785					
A 069	PV	R.STUOPELIENĖ	2020	Laida	
A 069	A PDV	R.STUOPELIENĖ	2020		
				PROJEKTUOJAMAS FASDAS M 1 : 100 IR ESAMOS PADĖTIES FOTOFIKSACIJA M 1 : 100	
LT	UŽSAKOVAS: „Šiaulių jaunųjų turistų centras“		ANR.JTC.2020 09 15 - PP - 01	Lapas	Lapų
				2	