

UŽSAKOVAS: STATYTOJAS:	UAB "ECORANGA" tvirtinu: <i>DIREKTORIUS GELMIUS MAŽEIKIS</i> UAB "ECORANGA" 
PROJEKTAS:	Daugiabučių gyvenamųjų namų Simono Grunau g. 111, Vilnius, statybos projektas 
STATYBOS VIETA:	Vilnius, Simono Grunau g. 111, Vilniaus m. sav., sklypo kadastrinis numeris: 0101/0167:3216 Vilniaus m. k.v.
STATYBOS RŪŠIS:	Nauja statyba
STATINIO KATEGORIJA:	Neypatingi statiniai
ETAPAS:	Projektiniai pasiūlymai
PROJEKTO DALIS:	Bendroji dalis
PROJEKTO NUMERIS:	2020-VM-102-PP
TOMAS:	I
PROJEKTUOTOJAS:	MB "Upės arklys"
ARCHITEKTAS/PROJEKTO VADOVAS:	Audronė Kojelytė- Besagirskienė Atestato nr. A1325 Tel. +370 65019606
ARCHITEKTAS:	Dominykas Skudas Atestato nr. A1362 



**VILNIAUS MIESTO SAVIVALDYBĖS ADMINISTRACIJOS
INFRASTRUKTŪROS SKYRIUS**

p. Dominykui Skudui
dominykas.skudas@gmail.com

2020-09-
I

Nr. A51- /20(3.3.2.26E-INF)

DĖL 2020-09-09 PROTOKOLO Nr.A16- 822/20(2.1.76E-INF) IŠRAŠO PATEIKIMO

Siunčiame Jums 2020 m. rugsėjo 9 d. Vilniaus miesto savivaldybės administracijos Infrastruktūros darbų priežiūros ir inžinerinių statinių projektų ir projektinių pasiūlymų vertinimo darbo grupės posėdžio protokolo Nr. A16-822/20(2.1.76E-INF) išrašą.

PRIDEDAMA. Protokolo išrašas, 1 lapas.

Vyresnysis patarėjas,
pavaduojantis skyriaus vedėją

Arūnas Visockas

Danguolė Emilija Baleišytė, tel. (8 5) 211 2741, el. p. danguole.baleisyte@vilnius.lt



Biudžetinė įstaiga
Kodas 188710061
Duomenys kaupiami ir saugomi
Juridinių asmenų registre

Konstitucijos pr. 3
LT-09601 Vilnius
Tel. (8 5) 211 2155

El. p. savivaldybe@vilnius.lt
www.vilnius.lt



Tikime laisve
1990 KOVO 11



VILNIAUS MIESTO SAVIVALDYBĖS ADMINISTRACIJA

**INFRASTRUKTŪROS DARBŲ PRIEŽIŪROS IR INŽINERINIŲ STATINIŲ PROJEKTŲ IR
PROJEKTINIŲ PASIŪLYMŲ VERTINIMO DARBO GRUPĖS
PASITARIMO PROTOKOLO IŠRAŠAS**

2020-09-09 Nr.A16- 822/20(2.1.76E-INF)

4. SVARSTYTA. Dėl projekto „Daugiabučiai gyvenamieji namai Simono Grunau g. 111, Vilniuje, statybos projektas“ projektinių pasiūlymų.

NUTARTA:

4.1. Pritarti projektinių pasiūlymų sprendiniams.

Darbo grupės pirmininkas

Julius Morkūnas

Darbo grupės sekretorė

Danguolė Emilija Baleišytė

Išrašas tikras

DETALŪS METADUOMENYS

Dokumento sudarytojas (-ai)	Vilniaus miesto savivaldybė 188710061, Konstitucijos pr. 3, LT-09601, Vilnius
Dokumento pavadinimas (antraštė)	DĖL 2020-09-09 PROTOKOLO Nr.A16- 822/20(2.1.76E-INF) IŠRAŠO PATEIKIMO
Dokumento registracijos data ir numeris	2020-09-11 Nr. A51-113872/20(3.3.2.26E-INF)
Dokumento gavimo data ir dokumento gavimo registracijos numeris	–
Dokumento specifikacijos identifikavimo žymuo	ADOC-V1.0
Parašo paskirtis	Vizavimas
Parašą sukūrusio asmens vardas, pavardė ir pareigos	Linas Bartusevičius, Projektavimo poskyrio vedėjas, Infrastruktūros skyrius
Sertifikatas išduotas	LINAS,BARTUSEVIČIUS LT
Parašo sukūrimo data ir laikas	2020-09-11 10:02:46 (GMT+03:00)
Parašo formatas	XAdES-T
Laiko žymoje nurodytas laikas	2020-09-11 10:03:05 (GMT+03:00)
Informacija apie sertifikavimo paslaugų teikėją	EID-SK 2016, AS Sertifitseerimiskeskus EE
Sertifikato galiojimo laikas	2019-08-30 17:52:14 – 2024-08-28 23:59:59
Parašo paskirtis	Pasirašymas
Parašą sukūrusio asmens vardas, pavardė ir pareigos	Arūnas Visockas, Vyresnysis patarėjas, pavaduojantis Skyriaus vedėją, Infrastruktūros skyrius
Sertifikatas išduotas	ARŪNAS VISOCKAS, Vilniaus miesto savivaldybės administracija LT
Parašo sukūrimo data ir laikas	2020-09-11 10:15:37 (GMT+03:00)
Parašo formatas	XAdES-T
Laiko žymoje nurodytas laikas	2020-09-11 10:15:49 (GMT+03:00)
Informacija apie sertifikavimo paslaugų teikėją	ADIC CA-A, Asmens dokumentu israsymo centras prie LR VRM LT
Sertifikato galiojimo laikas	2018-11-19 17:30:33 – 2021-11-18 17:30:33
Informacija apie būdus, naudotus metaduomenų vientisumui užtikrinti	"Registravimas" paskirties metaduomenų vientisumas užtikrintas naudojant "RCSC IssuingCA, VI Registru centras - i.k. 124110246 LT" išduotą sertifikatą "Dokumentų valdymo sistema Avilys, Vilniaus miesto savivaldybės administracija, į.k.188710061 LT", sertifikatas galioja nuo 2018-12-27 14:17:37 iki 2021-12-26 14:17:37
Pagrindinio dokumento priedų skaičius	1
Pagrindinio dokumento priedamų dokumentų skaičius	–
Priedamo dokumento sudarytojas (-ai)	–
Priedamo dokumento pavadinimas (antraštė)	–
Priedamo dokumento registracijos data ir numeris	–
Programinės įrangos, kuria naudojantis sudarytas elektroninis dokumentas, pavadinimas	Dokumentų valdymo sistema „Avilys“, versija 3.5.28
Informacija apie elektroninio dokumento ir elektroninio (-ių) parašo (-ų) tikrinimą (tikrinimo data)	Atitinka specifikacijos keliamus reikalavimus. Visi dokumente esantys elektroniniai parašai galioja (2020-09-11 11:01:46)
Paieškos nuoroda	–
Papildomi metaduomenys	Nuorašą suformavo 2020-09-11 11:01:46 Dokumentų valdymo sistema „Avilys“



VILNIAUS MIESTO SAVIVALDYBĖS ADMINISTRACIJA

PRITARIU
Vyriausiasis miesto architektas

(parašas)
202__m._____d.

PROJEKTINIŲ PASIŪLYMŲ RENGIMO UŽDUOTIS

2020 m.
Vilnius

1. Statinio projekto pavadinimas: Daugiabučiai gyvenamieji namai Simono Grunau g. 111, Vilniuje, statybos projektas.
2. Nustatomi žemės sklypo naudojimo reglamentai

2.1.	užstatymo tipas	Laisvo planavimo.
2.2.	užstatymo tankis	Iki 35 proc.
2.3.	užstatymo intensyvumas	Iki 0,5
2.4.	aukštis (m) nuo statinių statybos zonos esamo žemės paviršiaus	Iki 11,50 m
2.5.	maksimali absoliutinė altitudė (m)	Iki 167,10 m
2.6.	aukštų skaičius (nuo–iki)	Iki 3 aukštų
2.7.	automobilių stovėjimo vietų skaičius	Numatyti norminį automobilių ir dviračių stovėjimo vietų skaičių vadovaujantis STR 2.06.04:2014 „Gatvės ir vietinės reikšmės keliai. Bendrieji reikalavimai“ bei Vilniaus miesto savivaldybės tarybos patvirtintą 2017-12-20 sprendimą Nr. 1312 „Dėl Vilniaus miesto savivaldybės teritorijos suskirstymo į zonas pagal nustatytus automobilių stovėjimo vietų skaičiaus koeficientus schemos, kompensavimo už papildomai įrengtas automobilių stovėjimo vietas tvarkos aprašo ir sutarties formos tvirtinimo“. Skatinant judėjimą mieste alternatyviomis priemonėmis, rekomenduojama didinti dviračių stovėjimo vietų skaičių.
2.8.	priklausomų želdynų plotas	Ne mažiau kaip 30 procentų sklypo ploto
2.9.	esamų medžių įvertinimas, taksacija	Nereikalinga.

3. Kiti reikalavimai

3.1.	architektūrinės išraiškos priemonės: medžiagiškumas, spalva, tūrio formos, proporcijos, mastelis	Koncentruotis į pastatų proporcijas, integralumą, įtaką miestovaizdžiui, ir į pastato paskirtį. Formuoti esamam rajonui būdingą užstatymą darnios architektūros principais.
3.2.	reikalavimai sklypo sutvarkymui ir apželdinimui	Parengti sklypo sutvarkymo ir apželdinimo sprendinius. Numatyti funkcinius ryšius su gretimomis viešomis teritorijomis.

3.3.	konteksto sąlygojami reikalavimai	Turi atitikti aplinkinį užstatymo kontekstą. Gretimybėse gyvenamieji pastatai. Vadovautis STR 2.02.01:2004 „Gyvenamieji pastatai“ nuostatomis.
	reikalavimai susisiekimo ir inžinerinių tinklų plėtrai	Gavus prisijungimo prie susisiekimo komunikacijų sąlygas, vadovaujantis Vilniaus miesto savivaldybės administracijos direktoriaus 2020-04-06 įsakymu Nr. 30-772/20 „Dėl visuomenei svarbių statinių ir statinių dalių projektinių pasiūlymų vertinimo“ pateikti Infrastruktūros darbų priežiūros ir inžinerinių statinių projektų ir projektinių pasiūlymų vertinimo darbo grupei svarstyti minėto objekto projektinius pasiūlymus (gauti išvadą).
3.4.	kiti teritorijų planavimo dokumentuose nustatyti reikalavimai (bendruosiuose, specialiuosiuose planuose)	Projektiniai pasiūlymai neturi prieštarauti Vilniaus miesto savivaldybės teritorijos bendrojo plano (T00056038) sprendiniams. Vadovautis „Susisiekimo pėsčiomis projektų Vilniaus miesto savivaldybėje rengimo ir įgyvendinimo rekomendacijomis“ https://vilnius.lt/lt/savivaldybe/miesto-ukis-ir-transportas/susisiekimo-pesciomis-projektu-rekomendacijos/
3.5.	su projekto įgyvendinimu susijusi būtina viešosios infrastruktūros plėtra	Įvertinti esamus dviračių ir pėsčiųjų takus, pravažiavimus ir plėtos poreikius.
3.6.	projektinių pasiūlymų vaizdinės informacijos parengimas	Vykdyti Vilniaus miesto savivaldybės administracijos direktoriaus 2019-12-16 įsakymo Nr. 30-3178/19 „Dėl projektinių pasiūlymų ir techninio projekto įtraukimo į GIS duomenų bazę ir geoportalą „Vilnius 3D planas“ nuostatas. Objekto projektinius pasiūlymus ir vizualizacijas nustatyta tvarka teikti visuomenės aptarimui pagal STR 1.04.04:2017 „Statinio projektavimas, projekto ekspertizė“ VIII skyriaus nuostatas.

Julijonas Bučelis, tel. 211 2684, julijonas.bucelis@vilnius.lt

Steponas Gilys, tel. 211 2518, steponas.gilys@vilnius.lt

Lietuvos Respublikos viešojo administravimo įstatymo 36 straipsnis: asmuo turi teisę apskųsti viešojo administravimo subjekto priimtą administracinės procedūros sprendimą savo pasirinkimu administracinių ginčų komisijai arba administraciniam teismui įstatymų nustatyta tvarka.

DETALŪS METADUOMENYS

Dokumento sudarytojas (-ai)	Vilniaus miesto savivaldybė 188710061, Konstitucijos pr. 3, LT-09601, Vilnius
Dokumento pavadinimas (antraštė)	DĖL PROJEKTINIŲ PASIŪLYMŲ RENGIMO UŽDUOTIES PATVIRTINIMO SIMONO GRUNAU G. 111, VILNIUJE
Dokumento registracijos data ir numeris	2020-08-31 Nr. A659-143/20(3.3.2.26E-VMA)
Dokumento gavimo data ir dokumento gavimo registracijos numeris	–
Dokumento specifikacijos identifikavimo žymuo	ADOC-V1.0
Parašo paskirtis	Pasirašymas
Parašą sukūrusio asmens vardas, pavardė ir pareigos	Mindaugas Pakalnis, Vyriausiojo miesto architekto skyriaus vedėjas, Vyriausiojo miesto architekto skyrius
Sertifikatas išduotas	MINDAUGAS PAKALNIS, Vilniaus miesto savivaldybės administracija LT
Parašo sukūrimo data ir laikas	2020-08-31 09:14:46 (GMT+03:00)
Parašo formatas	XAdES-T
Laiko žymoje nurodytas laikas	2020-08-31 09:14:57 (GMT+03:00)
Informacija apie sertifikavimo paslaugų teikėją	ADIC CA-A, Asmens dokumentu israsymo centras prie LR VRM LT
Sertifikato galiojimo laikas	2018-11-19 11:01:47 – 2021-11-18 11:01:47
Informacija apie būdus, naudotus metaduomenų vientisumui užtikrinti	"Registravimas" paskirties metaduomenų vientisumas užtikrintas naudojant "RCSC IssuingCA, VI Registru centras - i.k. 124110246 LT" išduotą sertifikatą "Dokumentų valdymo sistema Avilys, Vilniaus miesto savivaldybės administracija, į.k.188710061 LT", sertifikatas galioja nuo 2018-12-27 14:17:37 iki 2021-12-26 14:17:37
Pagrindinio dokumento priedų skaičius	–
Pagrindinio dokumento pridedamų dokumentų skaičius	–
Priedamo dokumento sudarytojas (-ai)	–
Priedamo dokumento pavadinimas (antraštė)	–
Priedamo dokumento registracijos data ir numeris	–
Programinės įrangos, kuria naudojantis sudarytas elektroninis dokumentas, pavadinimas	Dokumentų valdymo sistema „Avilys“, versija 3.5.28
Informacija apie elektroninio dokumento ir elektroninio (-ių) parašo (-ų) tikrinimą (tikrinimo data)	Atitinka specifikacijos keliamus reikalavimus. Visi dokumente esantys elektroniniai parašai galioja (2020-08-31 09:19:15)
Paieškos nuoroda	–
Papildomi metaduomenys	Nuorašą suformavo 2020-08-31 09:19:15 Dokumentų valdymo sistema „Avilys“

BENDRIEJI STATINIO RODIKLIAI

Pavadinimas	Mato vienetas	Kiekis	Pastabos
I SKYRIUS. SKLYPAS			
1.1. Sklypo plotas	m ²	3410	
1.2. Sklypo užstatymo intensyvumas	Koef.	0.5	
1.3. Sklypo užstatymo tankumas	%	34	
1.4. Sklypo užstatymo plotas	m ²	1176	
1.5. Apželdintas žemės plotas (žalioji plotas)	%	32	
1.6. Automobilių stovėjimo vietų skaičius	vnt.	34	31 vt. garažuose+ 3 vt. sklype
II SKYRIUS. PASTATAI			
2. Gyvenamosios paskirties daugiabutis pastatas "Korpusas-A"			
2.1. Butų skaičius	vnt.	18	
2.2. 2 kambarių	vnt.	12	
2.3. 3 kambarių	vnt.	6	
2.4. Bendrasis plotas	m²	1414,35	
2.5. Garažų plotas	m²	450	
2.6. Bendras antžeminės dalies plotas	m²	964,35	
2.7. Aukštų skaičius	vnt.	3	
2.8. Pastato aukštis	m	11,5	
2.9. Energetinio naudingumo klasė	-	A+	
2.10. Pastato (patalpų) akustinio komforto sąlygų klasė	-	B	
2.11. Pastato atsparumo ugniai laipsnis	I, II ar III	II	
3. Gyvenamosios paskirties daugiabutis pastatas "Korpusas-B"			
3.1. Butų skaičius	vnt.	15	
3.2. 2 kambarių	vnt.	6	
3.3. 3 kambarių	vnt.	9	
3.4. Bendrasis plotas	m²	1408,95	
3.5. Garažų plotas	m²	525	
3.6. Bendras antžeminės dalies plotas	m²	883,95	
3.7. Aukštų skaičius	vnt.	3	
2.8. Pastato aukštis	m	11,5	
2.9. Energetinio naudingumo klasė	-	A+	
2.10. Pastato (patalpų) akustinio komforto sąlygų klasė	-	B	
2.11. Pastato atsparumo ugniai laipsnis	I, II ar III	II	

Projekto vadovas/
architektas:

A. Kojelytė- Besagirskienė
atest. nr. A1325

Užsakovas:

UAB "Ecoranga"
Direktorius Gelmius Mažeikis

Daugiabučių gyvenamųjų namų Simono Grunau g. 111, Vilnius, projektiniai pasiūlymai Neypatingas statinys.
2020 m.

AIŠKINAMASIS RAŠTAS

1. PROJEKTUOJAMŲ PASTATŲ BENDRIEJI DUOMENYS

Projekto pavadinimas	Daugiabučių gyvenamųjų namų Simono Grunau g. 111, Vilnius, statybos projektas
Projekto stadija	Projektiniai pasiūlymai
Statinio vieta	Simono Grunau g. 111, skl. kad. nr.0101/0080:205
Statinių pavadinimas	Daugiabučiai gyvenamieji namai
Statybos rūšis	Naujo statinio statyba
Statinių klasifikavimas pagal naudojimo paskirtį	6.3 Gyvenamosios paskirties pastatai trijų ir daugiau butų (daugiabučiai)
Statinio kategorija	Neypatingasis statinys
Projekto rengėjas	MB "Upės arklys" Projekto vadovė/ architektė: Audronė Kojelytė-Besagirskienė (atest. nr. A1325) Architektas: Dominykas Skudas (atest. nr. A1362)

Projektinių pasiūlymų rengimo pagrindas

- Žemės sklypo nuosavybę patvirtinantys dokumentai (NTR išrašas)
- Vilniaus miesto bendrasis planas
- UAB "Ecoranga" pateikta projektavimo užduotis

2. SKLYPO PLANO SPRENDINIAI IR TERITORIJOS TVARKYMAS

Pagrindinė tikslinė sklypo naudojimo paskirtis: kita.

Naudojimo būdas: Daugiabučių gyvenamųjų pastatų teritorijos, susisiekimo ir inžinerinių tinklų koridorių teritorijos

Projektuojamo sklypo plotas: 3410 m²

Pagrindiniai sklypo rodikliai pagal Vilniaus miesto bendrąjį planą:

- Užstatymo intensyvumas- iki 0,8
- Užstatymo tankis- iki 40 %
- Aukštingumas aukštais- iki 5 aukštų
- Aukštingumas metrais iki 16 m

Specialiosios žemės sklypo naudojimo sąlygos

Sklype nėra specialiųjų naudojimo sąlygų ar apsaugos zonų.

Sklype 2020-08-10 notarine sutartimi 5registruotas servitutas tarnaujantis vakarų pusėje esančiam kaimyniniam sklypui. Servitutas bus naudojamas inžinerinėms komunikacijoms bei pravažiuavimui į minėtą sklypą.

Servituto sutartis ir schema pridedama atskirai, prie sklypo nuosavybės dokumentų.

Sklypui taip pat priklauso 0,126 ha ploto servitutas (NTR duomenų bazės išrašas, 6.-Kitos daiktinės teisės), suteikiantis galimybę patekti į sklypą iš Varnės gatvės, šiaurinėje pusėje.

3. APLINKINIO UŽSTATYMO KONTEKSTO ANALIZĖ

Projektuojamų pastatų funkcinis ryšys su aplinka

Nagrinėjamas sklypas yra vakarinėje Vilniaus miesto dalyje, Pilaitės rajone. Sklypas, nuosavybės teise priklausantis UAB "Ecoranga" yra teritorijoje tarp Pilaitės prospekto, Zujūnų ir Varnės gatvių.

Sklypui nėra nustatyti užstatymo reglamentai, todėl vadovaujamosi Vilniaus miesto bendrojo planu.

Aplinkinėje teritorijoje esančiuose sklypuose šiuo metu yra susiformavęs vienuobių ir daugiabučių gyvenamųjų namų užstatymas. Nagrinėjamas sklypas šiaurinėje pusėje ribojasi su neužstatyta teritorija, rytinėje pusėje su mažaukščių gyvenamųjų namų masyvu, pietinėje pusėje ribojasi su apie 3,5 ha ploto teritorija. Šioje teritorijoje vystomas gyvenamųjų namų kvartalas "Pilaitės terasos". Kvartale esamų ir numatytų statyti pastatų aukštingumas aukštais: sublokuoti vienuobių- 2 aukštų, daugiabučiai- 3 ir 4 aukštų.

Projektuojamame sklype S. Grunau g. 111 numatomas aukštingumas neprieštarauja Vilniaus miesto bendrojo plano reglamentams. Projektuojamų pastatų tūriai papildys aplinkinėje teritorijoje esančius ir planuojamus statyti 3-4 aukštų tūrius.

Nagrinėjamoje teritorijoje esamų ir projektuojamų pastatų aukščių grafinė analizė pateikiama 1 pav.

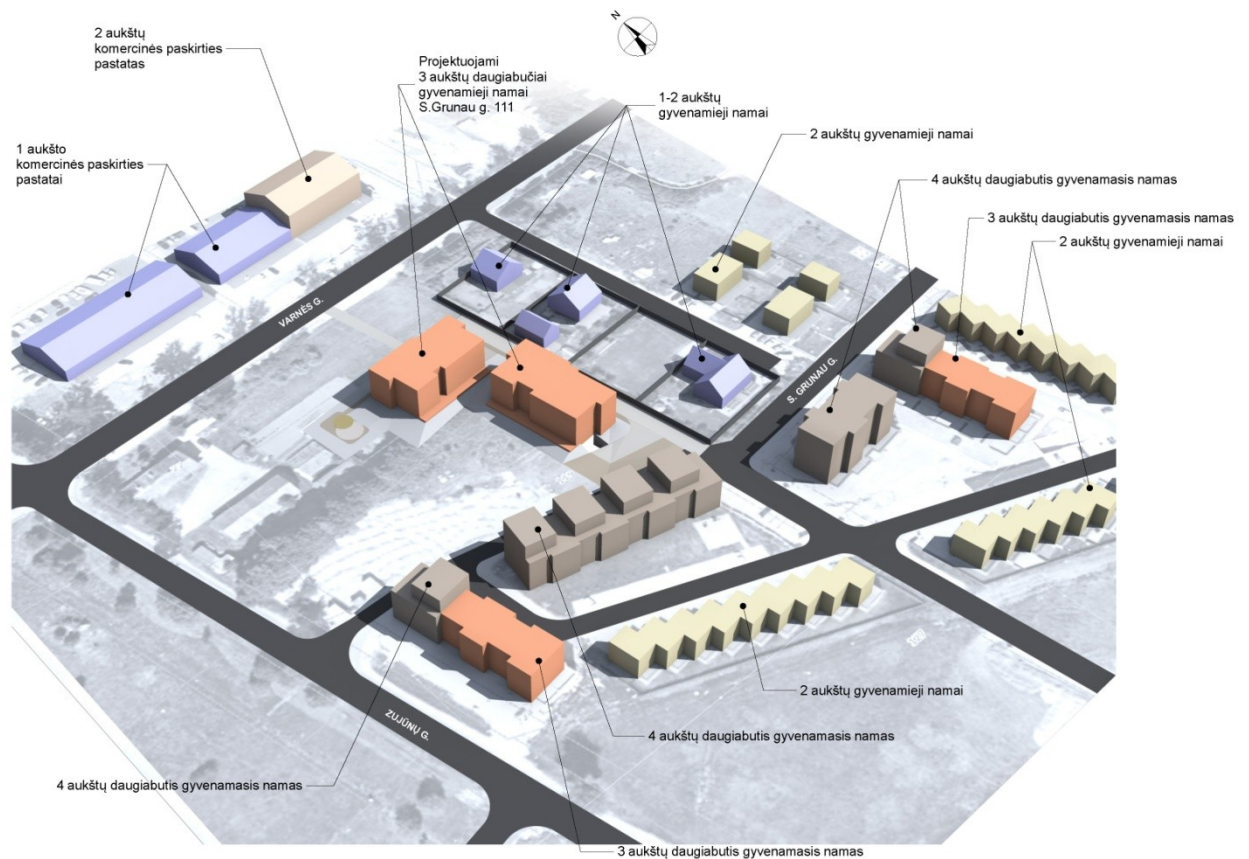

1 pav. Esamų ir projektuojamų pastatų aukščių grafinė analizė

Sklype, Simono grunau g. 111 projektuojami du atskirai stovintys daugiabučiai su pažeminais automobilių garažais. Projektuojami daugiabučių namų tūriai darniai įsilieja į susiformavusią urbanizuotą aplinką. Pastatai projektuojami vadovaujantis statybų techniniais reglamentais. Pastatų išdėstymas sklype, pastatų aukštingumas bei atstumai iki kaimyninių sklypų ribų nepažeidžia kaimyninių sklypų savininkų interesų.

APLINKINIO UŽSTATYMO KONTEKSTAS

Kaimyniniuose sklypuose esantys pastatai:



3,4 pav. Rytinėje sklypo pusėje esantys vienbučiai gyvenamieji pastatai- aukštingumas 1-2 aukštai



5,6 pav. Pietinėje sklypo pusėje esantys daugiabučiai ir blokuoti vienbučiai gyvenamieji pastatai- aukštingumas 2-3 aukštai



7,8 pav. Pietinėje sklypo pusėje esantys daugiabučiai gyvenamieji pastatai- aukštingumas 4 aukštai



Privažiavimai prie pastatų, automobilių saugojimo vietos

Įvažiavimas į sklypą projektuojamas pietinėje sklypo pusėje iš S. Grunau gatvės. Sklypo pietinėje dalyje taip pat numatomos perspektyvinės gatvių raudonosios linijos, patekimui ir inžinerinių tinklų tiesimui į kaimyninį sklypą, esantį vakarinėje pusėje. Išilgai sklypo projektuojamas pravažiavimas iki antrojo daugiabučio pastato. Abu projektuojami korpusai turi atskirus įvažiavimus į požeminius garažus.

Bendras planuojamas automobilių stovėjimo vietų skaičius sklype - 34.

31 vietos projektuojamos abiejų korpusų požeminiuose garažuose, 3 vietos sklypo ribose. Tarp planuojamų vietų sklype, numatomos 2 automobilių stovėjimo vietos žmonėms su negalia.

Visa pastatams eksploatuoti reikalinga infrastruktūra sprendžiama sklypo ribose.

3. ARCHITEKTŪRINIAI SPRENDINIAI

Sklype projektuojami du atskiri tūriai- korpusas A- šiaurinėje sklypo dalyje ir korpusas B pietinėje sklypo dalyje. Abu pastatai 3 aukštų, be lifto, su atskirais požeminiais aukštais automobilių stovėjimui.

Abiejų korpusų aukštis nuo žemės paviršiaus- 11,50 m. Požeminiai aukštai įgilinti 1,50 metro, jų užstatymo kontūras didesnis negu antžeminės dalies pastatų, tokiu būdu butai pirmuosiuose aukštuose projektuojami su terasomis ant požeminio aukšto. Pirmų aukštų su terasomis grindų aukštis nuo žemės paviršiaus- 1,35 m. Tarp abiejų korpusų planuojamas įrengti pandusas, kuriuo būtų užtikrinamas žmonių su negalia patekimas į pirmame aukšte esančius butus. Abu projektuojami korpusai yra panašaus išplanavimo ir funkcijos. Kiekviename daugiabutyje projektuojama viena laiptinė tarp požeminio aukšto ir ketvirto aukšto. A korpuse projektuojami 6 butai viename aukšte, viso 18 butų pastate, B korpuse projektuojami 5 butai viename aukšte, viso 15 butų pastate.

Pastatų plotai ir projektuojamų butų kambarių skaičiai pateikiami bendrųjų rodiklių lentelėje.

Butų balkonai esantys 2-3 aukštuose apjungiami į bendrus tūrius, balkonuose numatomi ažūrinėmis plokštėmis atitverti sandėliukai.

Pastatų architektūrinė išraiška pasirinkta moderni ir lakoniška. Apdailinių medžiagų spalvinis sprendimas santūrus, neužgožiantis tūrių architektūros.

4. KONSTRUKCINIAI SPRENDINIAI

Pastato laikančiųjų konstrukcijų sprendiniai detalizuojami techninio darbo projekto satdijoje, išanalizavus optimaliausią variantą statybos darbų kainos atžvilgiu bei atlikus grunto geologinius tyrimus.

Fasadų apdaila- fasadinis tinkas ir apdailinės klinkerio plytelės.

5. INŽINERINIAI SPRENDINIAI

Pastatų eksplotavimui planuojama prisijungti prie vandentiekio, nuotekų, elektros tinklų. Inžinerinių tinklų projektavimas numatomas techninio projekto stadijoje.

Sudarė:

Architektė/ projekto vadovė



A. Kojelytė-Besagirskienė

Atest. nr. A1325

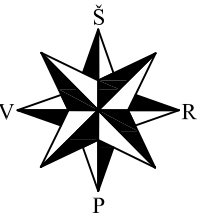

EKSPLIKACIJA

- | | |
|--|-------------|
| 1. Nagrinėjamas sklypas- projektuojami daugiabučiai gyvenamieji namai- | 3 aukštai |
| 2. Aplinkiniuose sklypuose esantys daugiabučiai gyvenamieji namai- | 3-4 aukštai |
| 3. Aplinkiniuose sklypuose esantys vienbučiai gyvenamieji namai- | 1-2 aukštai |
| 4. Aplinkiniuose sklypuose esantys sublokuoti gyvenamieji namai- | 2 aukštai |
| 5. Aplinkiniuose sklypuose esantys komercinės paskirties pastatai | 2 aukštai |

0	2020-05	Specialiesiems reikalavimams		
LAIDA	IŠLEIDIMO DATA	LAIDOS STATUSAS. KEITIMO PRIEŽASTIS (JEI TAIKOMA)		
KVAL. PATV. DOK. NR.	MB "Upės arklys" Santaniškių g. 75-5, Vilnius +370 62535098		STATINIO PROJEKTO PAVADINIMAS Daugiabučių gyvenamųjų namų Simono Grunau g. 111, Vilnius, skl. kad. nr. 0101/0167:3216 projektiniai pasiūlymai	
	PAREIGOS V. PAVARDĖ PARAŠAS		STATINIO NUMERIS IR PAVADINIMAS KORPUSAI "A", "B" Daugiabučiai gyvenamieji namai.	
A1325	PV	A. Kojelytė-Besagirskienė	BRĖŽINIO PAVADINIMAS SITUACIJOS SCHEMA M 1:2000	
A1362	arch.	D. Skudas		
LT	UŽSAKOVAS	BRĖŽINIO ŽYMUO 2020-VM-101-PP_SP-01		
			LAPAS	LAPŲ
			1	1

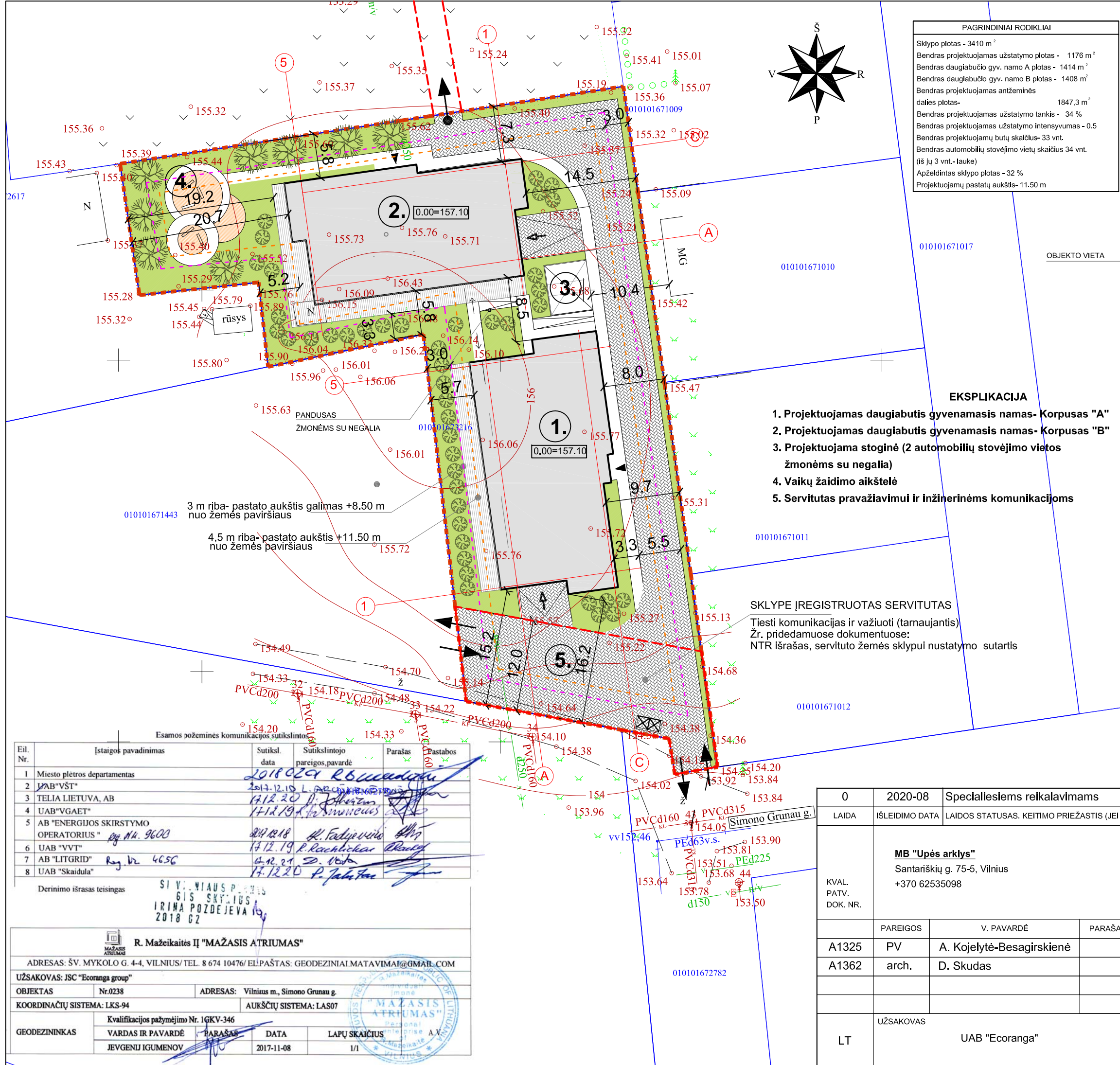

PAGRINDINIAI RODIKLIAI	
Sklypo plotas - 3410 m ²	
Bendras projektuojamas užstatymo plotas - 1176 m ²	
Bendras daugiabučio gyv. namo A plotas - 1414 m ²	
Bendras daugiabučio gyv. namo B plotas - 1408 m ²	
Bendras projektuojamas antžeminės dalies plotas - 1847,3 m ²	
Bendras projektuojamas užstatymo tankis - 34 %	
Bendras projektuojamas užstatymo intensyvumas - 0.5	
Bendras projektuojamų butų skaičius - 33 vnt.	
Bendras automobilių stovėjimo vietų skaičius 34 vnt. (iš jų 3 vnt.-lauke)	
Apželdintas sklypo plotas - 32 %	
Projektuojamų pastatų aukštis - 11.50 m	

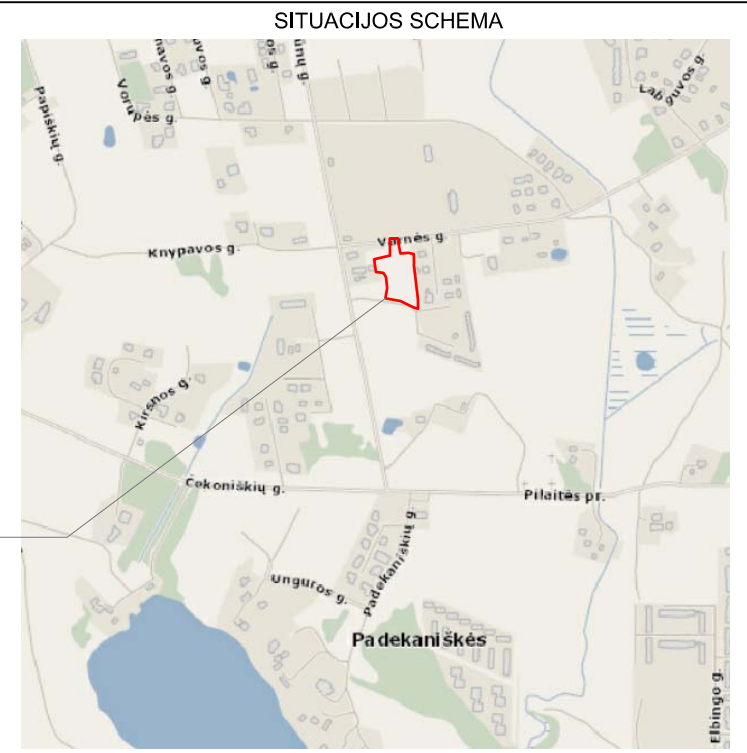

- EKSPLIKACIJA**
1. Projektuojamas daugiabutis gyvenamasis namas- Korpusas "A"
 2. Projektuojamas daugiabutis gyvenamasis namas- Korpusas "B"
 3. Projektuojama stoginė (2 automobilių stovėjimo vietos žmonėms su negalia)
 4. Vaikų žaidimo aikštelė
 5. Servitutas pravažiavimui ir inžinerinėms komunikacijoms

SUTARTINIAI ŽYMĖJIMAI	
	Sklypo riba kad.Nr.0101/0007:2201
	Kaimyninių sklypų ribos
	Projektuojami takai
	Įvažiavimai į sklypą
	Įėjimai į pastatus
	Buitinių atliekų konteineriai
	Įvažiavimas/išvažiavimas į požeminį parkingą
	Kelio servitutas- teisė važiuoti transporto priemonėmis, naudotis pėsčiųjų taku
	Servitutai
	Numatomi želdynai
	Betono trinkelės - 670,50 m ²
	Veja - 900 m ²
	Ažūrinė danga 280m ²
	Terasinės lentos - 374,60 m ²
	3 m riba- galimas pastato aukštis 8.50 m nuo žemės paviršiaus
	4.5m.riba pastato aukštis 11.50 m nuo žemės paviršiaus

SKLYPE ĮREGISTRUOTAS SERVITUTAS
Tiesti komunikacijos ir važiuoti (tarnaujantis)
Žr. pridedamuose dokumentuose:
NTR išrašas, servituto žemės sklypui nustatymo sutartis

Eil. Nr.	Įstaigos pavadinimas	Sutiksl. data	Sutikslintojo pareigos pavardė	Parašas	Pastabos
1	Miesto plėtros departamentas	2018.02.19	R. Mažeikaitis	[Signature]	
2	UAB "VŠT"	2017.12.18	L. [Signature]	[Signature]	
3	TELIA LIETUVA, AB	17.12.20	[Signature]	[Signature]	
4	UAB "VGAET"	17.12.19	[Signature]	[Signature]	
5	AB "ENERGIJOS SKIRSTYMO OPERATORIUS" UAB	2017.12.18	[Signature]	[Signature]	
6	UAB "VVT"	17.12.19	[Signature]	[Signature]	
7	AB "LITGRID"	17.12.20	[Signature]	[Signature]	
8	UAB "Skaidula"	17.12.20	[Signature]	[Signature]	

Derinimo išrašas teisingas

SI V. V. MAŽEIKAITIS
GIS SKYRINIS
IRINA POZDEJEVA
2018 G2

R. Mažeikaitis II "MAŽASIS ATRIUMAS"

ADRESAS: ŠV. MYKOLO G. 4-4, VILNIUS/TEL. 8 674 10476/EL. PAŠTAS: GEODEZINIAI.MATAVIMAI@GMAIL.COM

UŽSAKOVAS: JSC "Ecoranga group"

OBJKTAS: Nr.0238 ADRESAS: Vilniaus m., Simono Grunau g.

KOORDINAČIŲ SISTEMA: LKS-94 AUKŠČIŲ SISTEMA: LAS07

GEODEZININKAS	Kvalifikacijos pažymėjimo Nr. 1GKV-346	PARAŠAS	DATA	LAPŲ SKAIČIUS
		[Signature]	2017-11-08	1/1

0	2020-08	Specialiesiems reikalavimams
LAIDA	ISLEIDIMO DATA	LAIDOS STATUSAS. KEITIMO PRIEŽASTIS (JEI TAIKOMA)
KVAL. PATV. DOK. NR.	MB "Upės arklis" Santariškių g. 75-5, Vilnius +370 62535098	STATINIO PROJEKTO PAVADINIMAS Daugiabučių gyvenamųjų namų Simono Grunau g. 111, Vilnius, skl. kad. nr. 0101/0167:3216 projektiniai pasiūlymai
PAREIGOS	V. PAVARDĖ	PARAŠAS
A1325	PV	A. Kojelytė-Besagirskienė
A1362	arch.	D. Skudas
BRĖŽINIO PAVADINIMAS	SKLYPO SUTVARKYMO PLANAS M 1:500	
BRĖŽINIO ŽYMUO	UŽSAKOVAS	LAPAS LAPŲ
	UAB "Ecoranga"	2020-VM-101-PP_SP-02 1 1

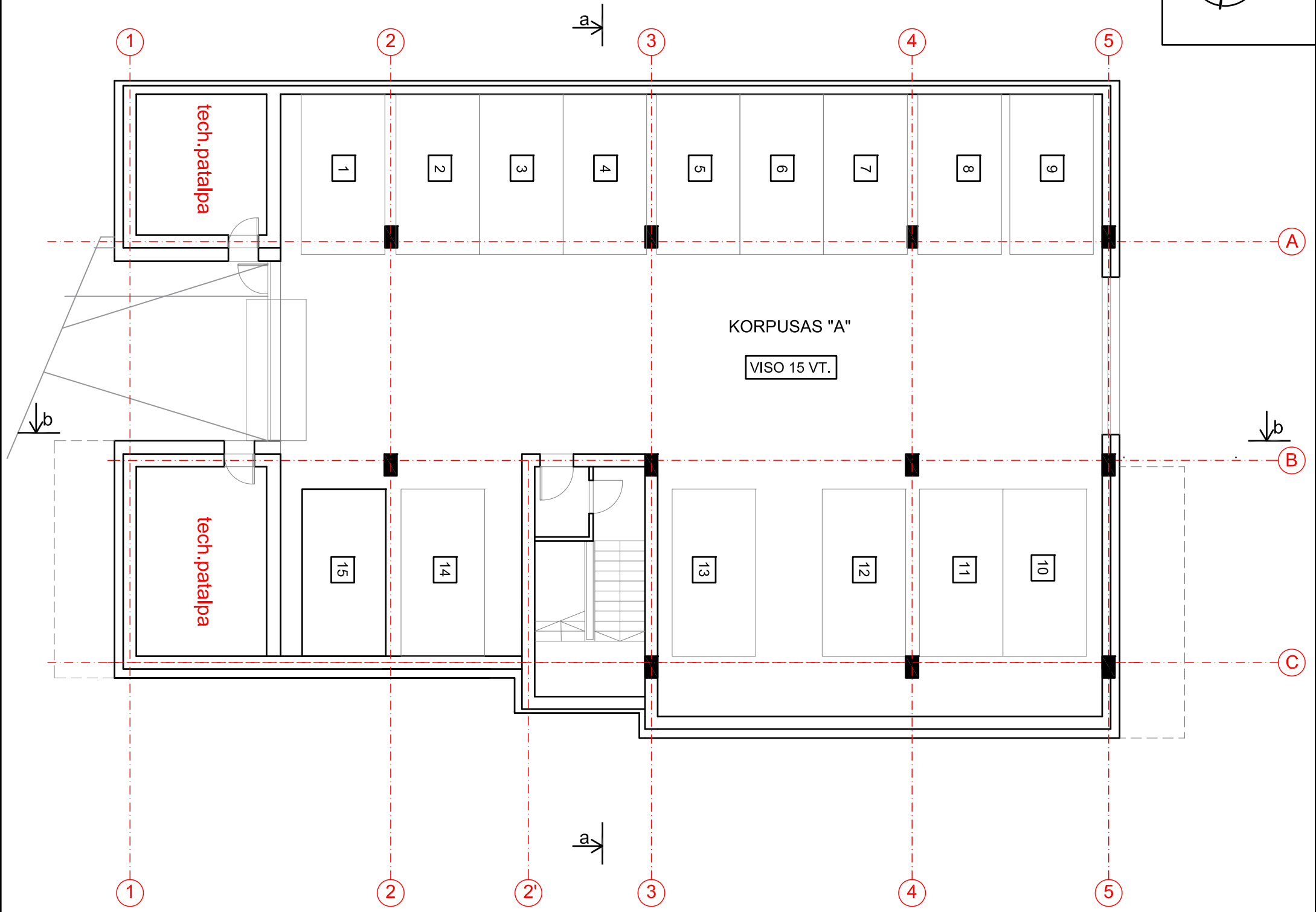
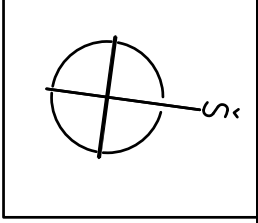

Požeminio garažo bendras patalų plotas 450,00m²

0	2020-03	Specialiesiems reikalavimams			
LAIDA	IŠLEIDIMO DATA	LAIDOS STATUSAS. KEITIMO PRIEŽASTIS (JEI TAIKOMA)			
KVAL. PATV. DOK. NR.	MB "Upės arklys" Santariškių g. 75-5, Vilnius +370 62535098			STATINIO PROJEKTO PAVADINIMAS	
				Daugiabučių gyvenamųjų namų Simono Grunau g. 111, Vilnius, skl. kad. nr. 0101/0167:3216 projektiniai pasiūlymai	
	PAREIGOS	V. PAVARDĖ	PARAŠAS	STATINIO NUMERIS IR PAVADINIMAS	
A1325	PV	A. Kojelytė-Besagirskienė		KORPUSAS "A" Daugiabutis gyvenamasis namas.	
				BRĖŽINIO PAVADINIMAS	LAIDA
A1362	arch.	D.Skudas		POŽEMINIO AUKŠTO automobilių parkavimo PLANAS M 1:200	0
				BRĖŽINIO ŽYMUO	LAPAS
LT	UŽSAKOVAS	UAB "Ecoranga "		2020-VM-101-PP_BR-01	LAPŲ
					1
					1

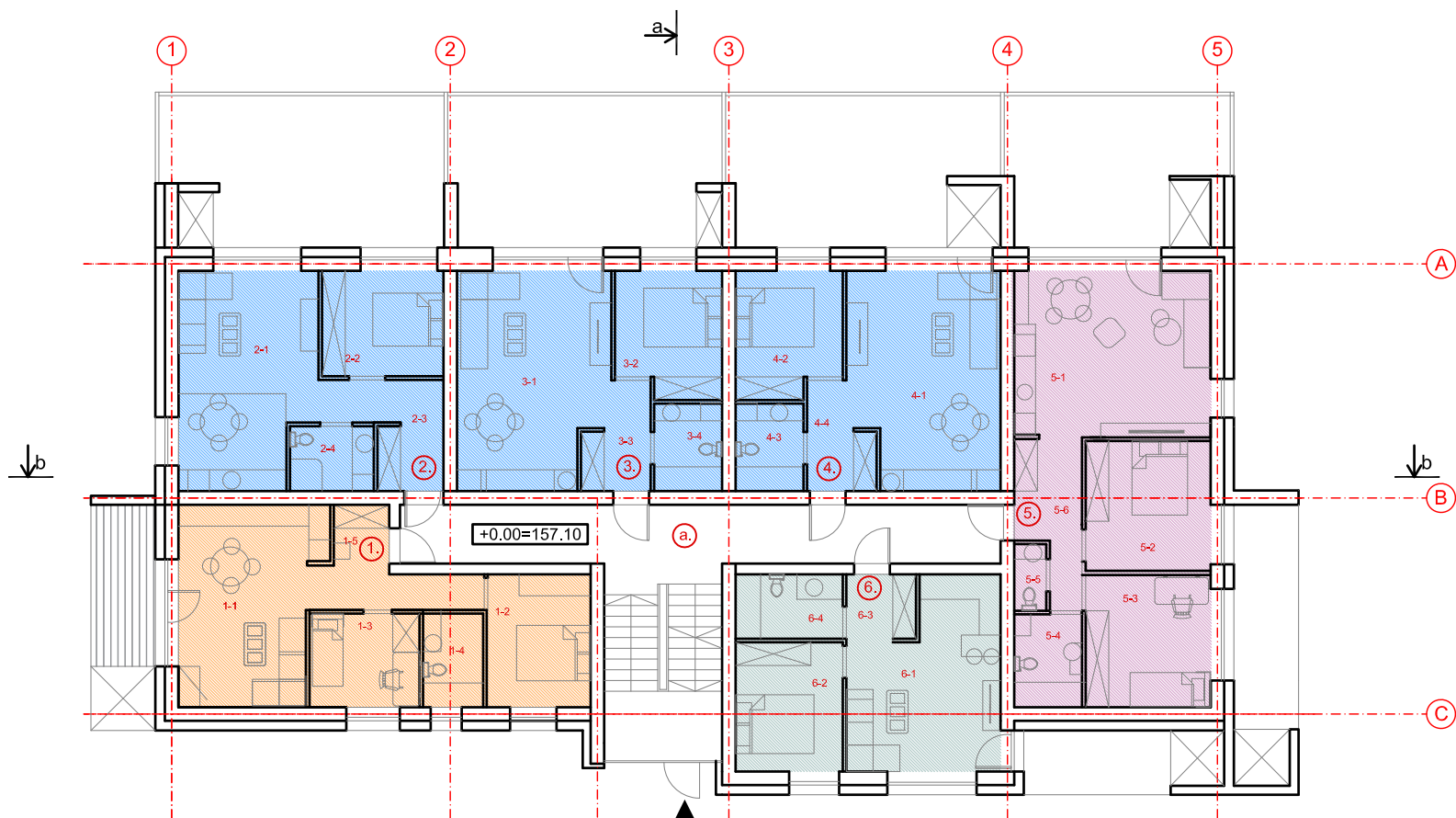

BUTAS Nr. 1		
Pat. Nr.	Pavadinimas	m ²
1-1	Virtuvė-Svetainė	20,30
1-2	Miegamasis	10,80
1-3	Miegamasis	8,00
1-4	Vonios kamb.	4,20
1-5	Holas-Koridorius	9,15
IŠ VISO:		52,45

BUTAS Nr. 2		
Pat. Nr.	Pavadinimas	m ²
2-1	Virtuvė-Svetainė	21,10
2-2	Miegamasis	10,80
2-3	Holas-Koridorius	8,00
2-4	Vonios kamb.	4,20
IŠ VISO:		44,10

BUTAS Nr. 3		
Pat. Nr.	Pavadinimas	m ²
3-1	Virtuvė-Svetainė	25,10
3-2	Miegamasis	10,60
3-3	Holas-Koridorius	4,50
3-4	Vonios kamb.	4,80
IŠ VISO:		45,00

BUTAS Nr. 4		
Pat. Nr.	Pavadinimas	m ²
4-1	Virtuvė-Svetainė	25,10
4-2	Miegamasis	10,60
4-3	Holas-Koridorius	4,50
4-4	Vonios kamb.	4,80
IŠ VISO:		45,00

BUTAS Nr. 5		
Pat. Nr.	Pavadinimas	m ²
5-1	Virtuvė-Svetainė	25,50
5-2	Miegamasis	12,70
5-3	Miegamasis	13,00
5-4	Vonios kamb.	5,00
5-5	WC	1,70
5-6	Holas-Koridorius	7,20
IŠ VISO:		65,10

BUTAS Nr. 6		
Pat. Nr.	Pavadinimas	m ²
6-1	Virtuvė-Svetainė	20,00
6-2	Miegamasis	10,90
6-3	Holas-Koridorius	3,50
6-4	Vonios kamb.	5,40
IŠ VISO:		39,80

1 AUKŠTO PLANAS

Patalpa a		
a	Koridorius	30,00m ²

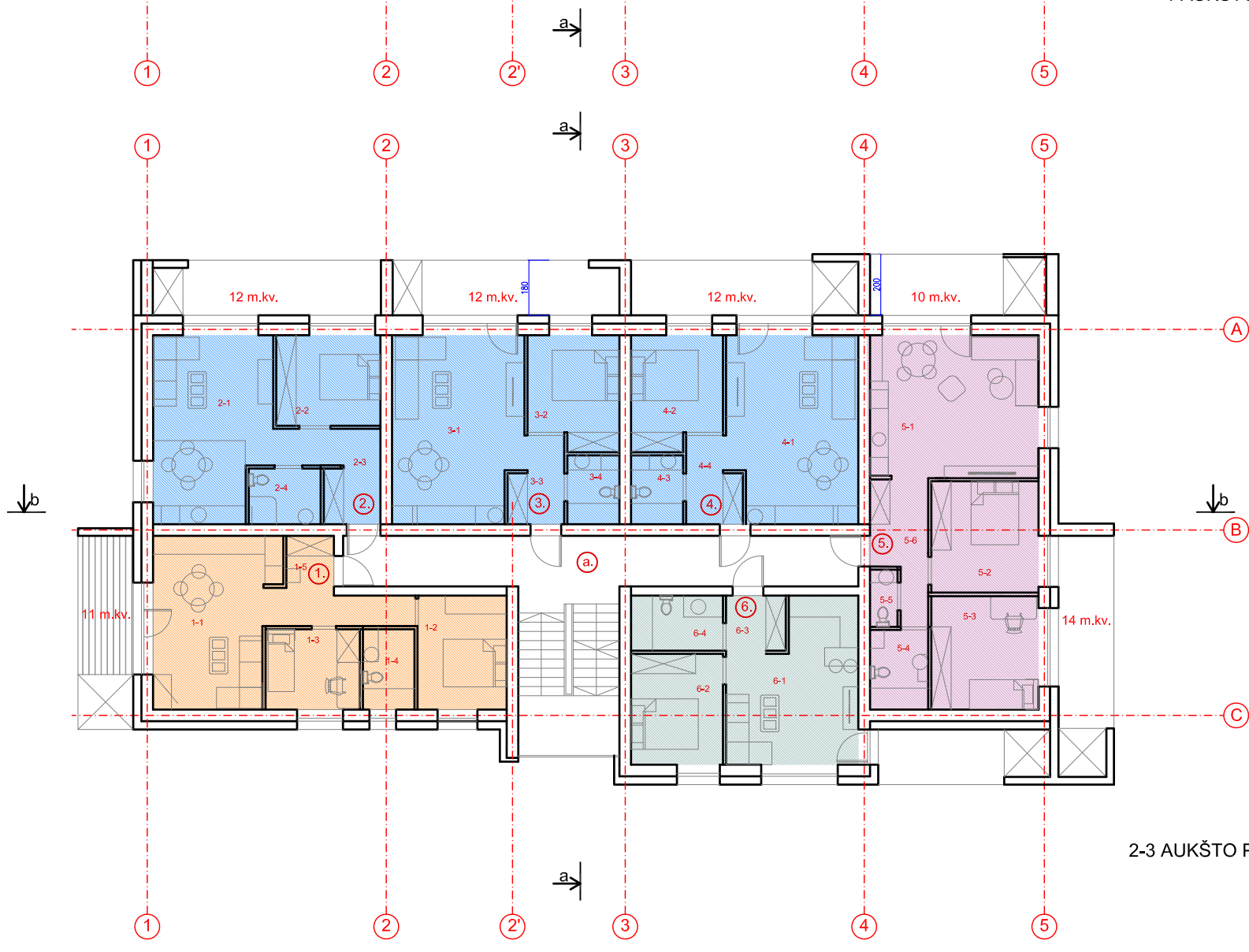

2-3 AUKŠTO PLANAS

BUTAS Nr. 1		
Pat. Nr.	Pavadinimas	m ²
1-1	Virtuvė-Svetainė	20,30
1-2	Miegamasis	10,80
1-3	Miegamasis	8,00
1-4	Vonios kamb.	4,20
1-5	Holas-Koridorius	9,15
IŠ VISO:		52,45

BUTAS Nr. 2		
Pat. Nr.	Pavadinimas	m ²
2-1	Virtuvė-Svetainė	21,10
2-2	Miegamasis	10,80
2-3	Holas-Koridorius	8,00
2-4	Vonios kamb.	4,20
IŠ VISO:		44,10

BUTAS Nr. 3		
Pat. Nr.	Pavadinimas	m ²
3-1	Virtuvė-Svetainė	25,10
3-2	Miegamasis	10,60
3-3	Holas-Koridorius	4,50
3-4	Vonios kamb.	4,80
IŠ VISO:		45,00

BUTAS Nr. 4		
Pat. Nr.	Pavadinimas	m ²
4-1	Virtuvė-Svetainė	25,10
4-2	Miegamasis	10,60
4-3	Holas-Koridorius	4,50
4-4	Vonios kamb.	4,80
IŠ VISO:		45,00

BUTAS Nr. 5		
Pat. Nr.	Pavadinimas	m ²
5-1	Virtuvė-Svetainė	25,50
5-2	Miegamasis	12,70
5-3	Miegamasis	13,00
5-4	Vonios kamb.	5,00
5-5	WC	1,70
5-6	Holas-Koridorius	7,20
IŠ VISO:		65,10

BUTAS Nr. 6		
Pat. Nr.	Pavadinimas	m ²
6-1	Virtuvė-Svetainė	20,00
6-2	Miegamasis	10,90
6-3	Holas-Koridorius	3,50
6-4	Vonios kamb.	5,40
IŠ VISO:		39,80

Patalpa a		
a	Koridorius	30,00m ²

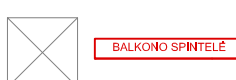

0	2020-03	Specialiesiems reikalavimams	
LAIDA	IŠLEIDIMO DATA	LAIDOS STATUSAS. KEITIMO PRIEŽASTIS (JEI TAIKOMA)	
KVAL. PATV. DOK. NR.	MB "Upės arklys" Santariškių g. 75-5, Vilnius +370 62535098		STATINIO PROJEKTO PAVADINIMAS Daugiabučių gyvenamųjų namų Simono Grunau g. 111, Vilnius, skl. kad. nr. 0101/0167:3216 projektiniai pasiūlymai
	PAREIGOS A1325 PV		STATINIO NUMERIS IR PAVADINIMAS KORPUSAS "A" Daugiabutis gyvenamasis namas.
V. PAVARDĖ A. Kojelytė-Besagirskienė		BRĖŽINIO PAVADINIMAS 1- 3 AUKŠTŲ PLANAI M 1:200	LAIDA 0
PARAŠAS A1362 arch. D.Skudas			
LT	UŽSAKOVAS	BRĖŽINIO ŽYMUO 2020-VM-101-PP_BR-01	LAPAS 1
UAB "Ecoranga "		LAPIŲ	1

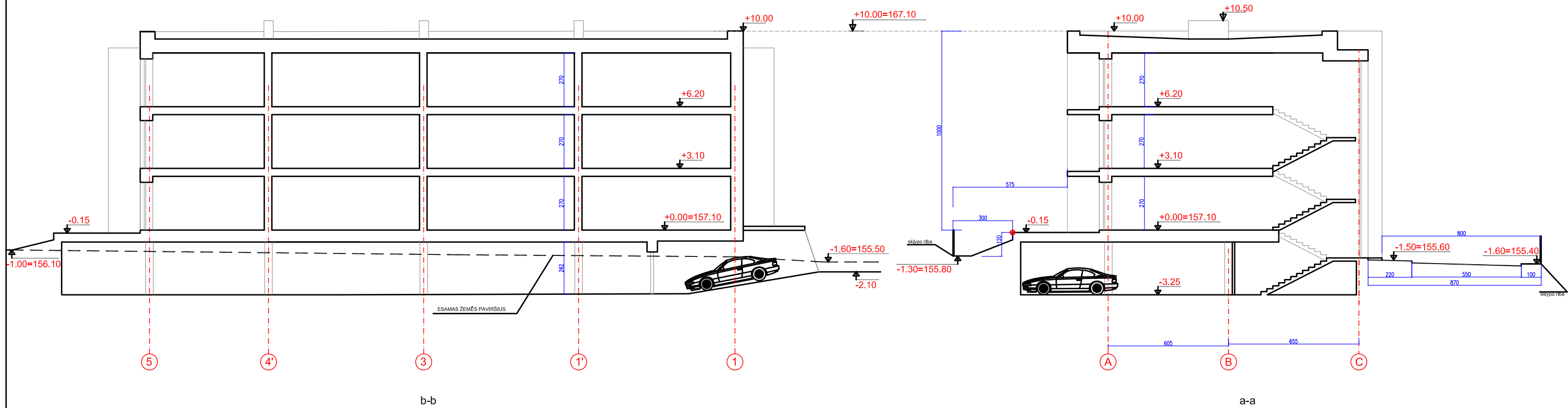

0	2020-03	Specialiesiems reikalavimams		
LAIDA	IŠLEIDIMO DATA	LAIDOS STATUSAS. KEITIMO PRIEŽASTIS (JEI TAIKOMA)		
KVAL. PATV. DOK. NR.	MB "Upės arklys" Santariškių g. 75-5, Vilnius +370 62535098			STATINIO PROJEKTO PAVADINIMAS Dauglabučių gyvenamųjų namų Simono Grunau g. 111, Vilnius, skl. kad. nr. 0101/0167:3216 projektiniai pasiūlymai
				STATINIO NUMERIS IR PAVADINIMAS KORPUSAS "A" Daugiabutis gyvenamasis namas.
	PAREIGOS	V. PAVARDĖ	PARAŠAS	BRĖŽINIO PAVADINIMAS PJŪVIAI a-a ir b-b M 1:200
A1325	PV	A. Kojelytė-Besagirskienė		
A1362	arch.	D. Skudas		
LT	UŽSAKOVAS	UAB "Ecoranga "		BRĖŽINIO ŽYMUO 2020-VM-101-PP_BR-01
				LAPAS 1
				LAPŲ 1

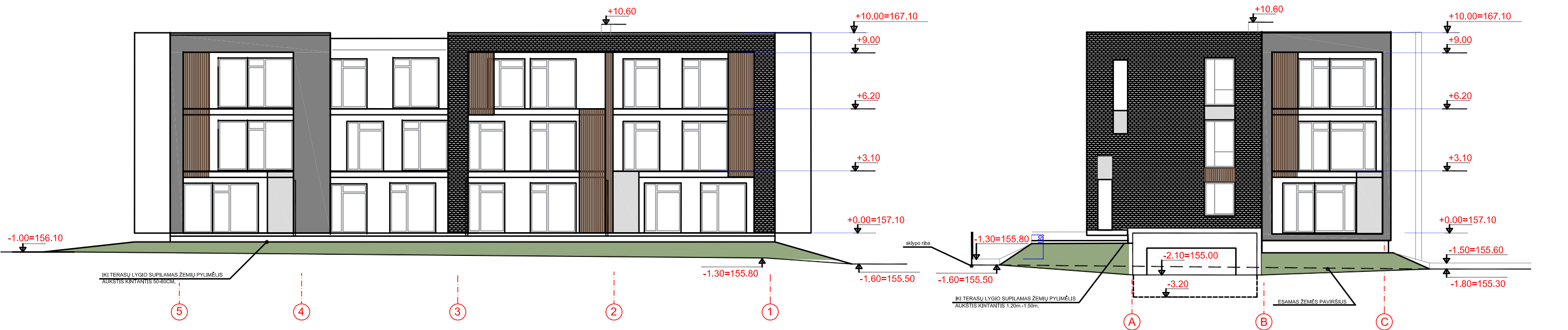
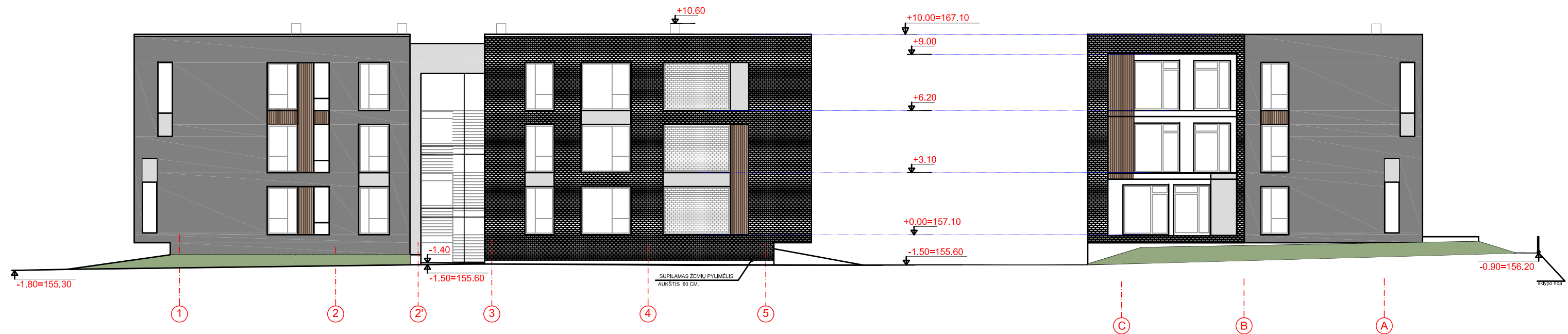

ŽEMĖS PAVIŠIAUS ESAMA VIDUTINĖ ABSOLIUTINĖ ALTITUDĖ -155.70
 PROJEKTUOJAMO PASTATO AUKŠTIS(ABSOLIUTINĖ ALT.) - 167.60

0	2020-03	Specialiesiems reikalavimams		
LAIDA	IŠLEIDIMO DATA	LAIDOS STATUSAS. KEITIMO PRIEŽASTIS (JEI TAIKOMA)		
KVAL. PATV. DOK. NR.	MB "Upės arklys" Santariškių g. 75-5, Vilnius +370 62535098			STATINIO PROJEKTO PAVADINIMAS Dauglabučių gyvenamųjų namų Simono Grunau g. 111, Vilnius, skl. kad. nr. 0101/0167:3216 projektiniai pasiūlymai
				STATINIO NUMERIS IR PAVADINIMAS KORPUSAS "A" Daugiabutis gyvenamasis namas.
A1325	PV	V. PAVARDĖ	PARAŠAS	BRĖŽINIO PAVADINIMAS FASADAI M 1:200
A1362	arch.	D.Skudas		
LT	UŽSAKOVAS	UAB "Ecoranga "		BRĖŽINIO ŽYMUO 2020-VM-101-PP_BR-01
				LAPAS 1
				LAPŲ 1

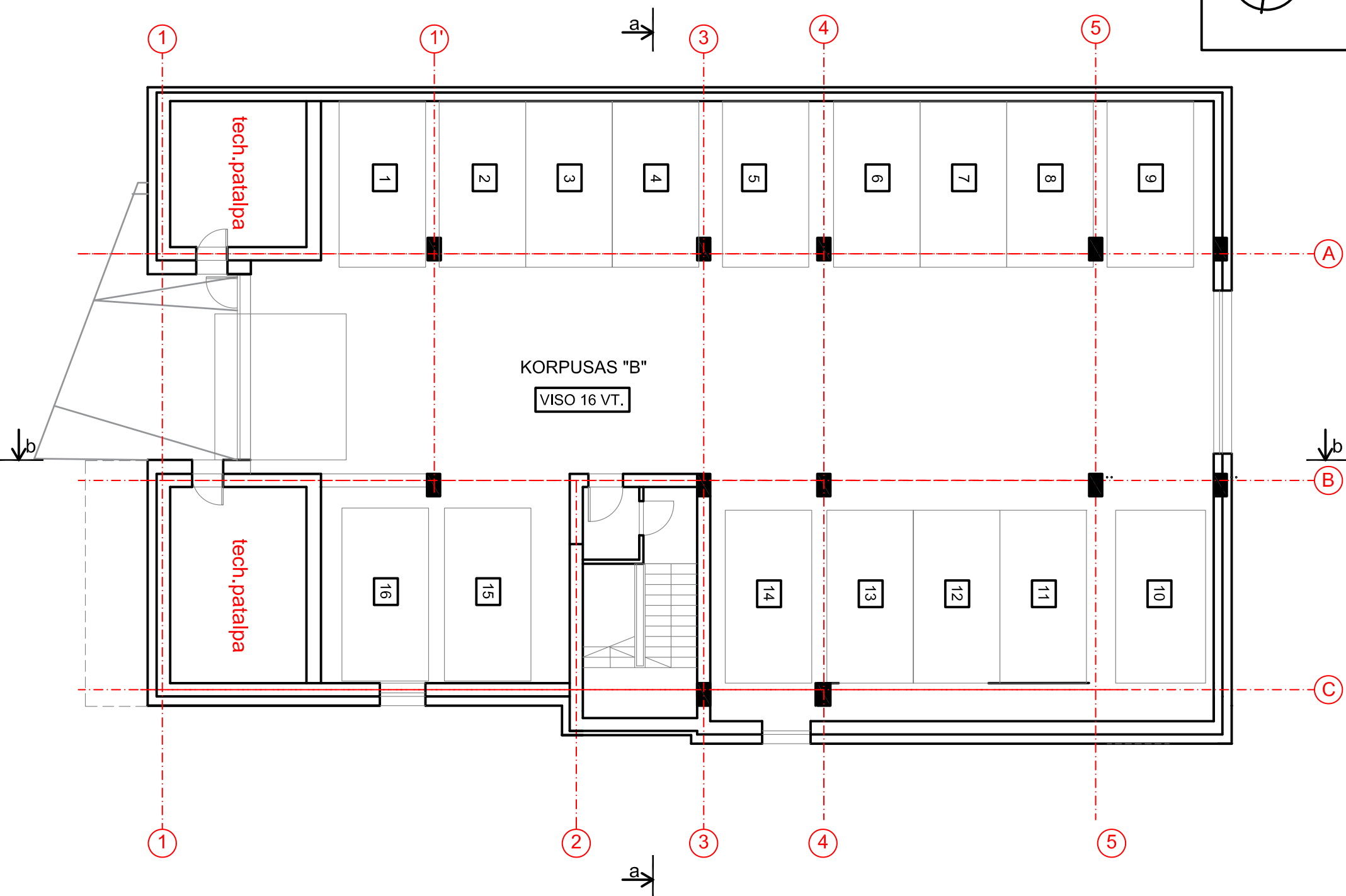
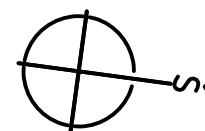

Požeminio garažo bendras patalų plotas 525,00m²

0	2020-05	Specialiesiems reikalavimams		
LAIDA	IŠLEIDIMO DATA	LAIDOS STATUSAS. KEITIMO PRIEŽASTIS (JEI TAIKOMA)		
KVAL. PATV. DOK. NR.	MB "Upės arklys" Santariškių g. 75-5, Vilnius +370 62535098			STATINIO PROJEKTO PAVADINIMAS Daugiabučių gyvenamųjų namų Simono Grunau g. 111, Vilnius, skl. kad. nr. 0101/0167:3216 projektiniai pasiūlymai
	PAREIGOS			STATINIO NUMERIS IR PAVADINIMAS
A1325	PV	V. PAVARDĖ	PARAŠAS	KORPUSAS "B" Daugiabutis gyvenamasis namas.
A1362	arch.	A. Kojelytė-Besagirskienė		BRĖŽINIO PAVADINIMAS
		D.Skudas		POŽEMINIO AUKŠTO automobilių parkavimo PLANAS M 1:200
LT	UŽSAKOVAS	UAB "Ecoranga "		BRĖŽINIO ŽYMUO
				2020-VM-101-PP_BR-01
				LAPAS
				LAPŲ
				1
				1

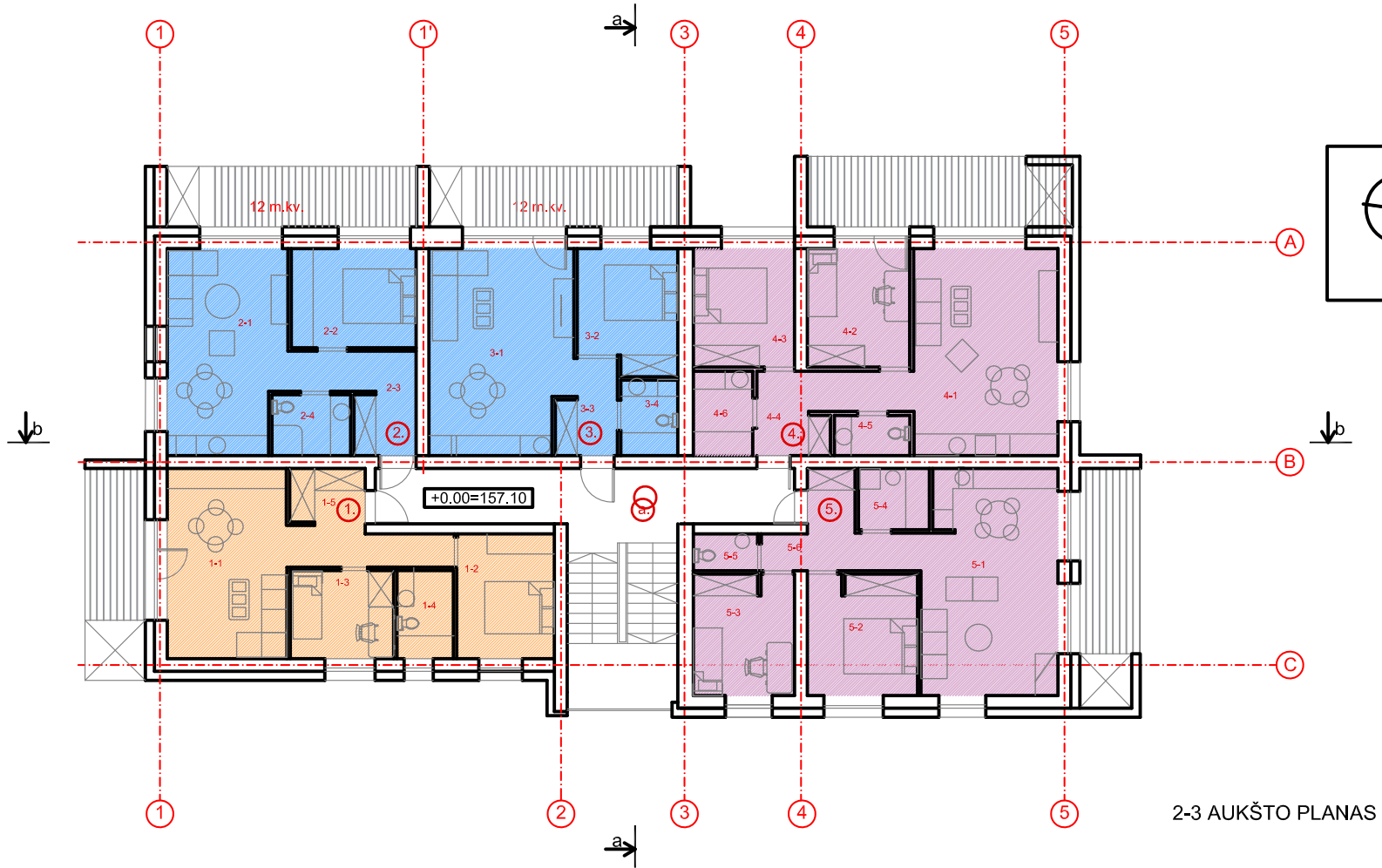
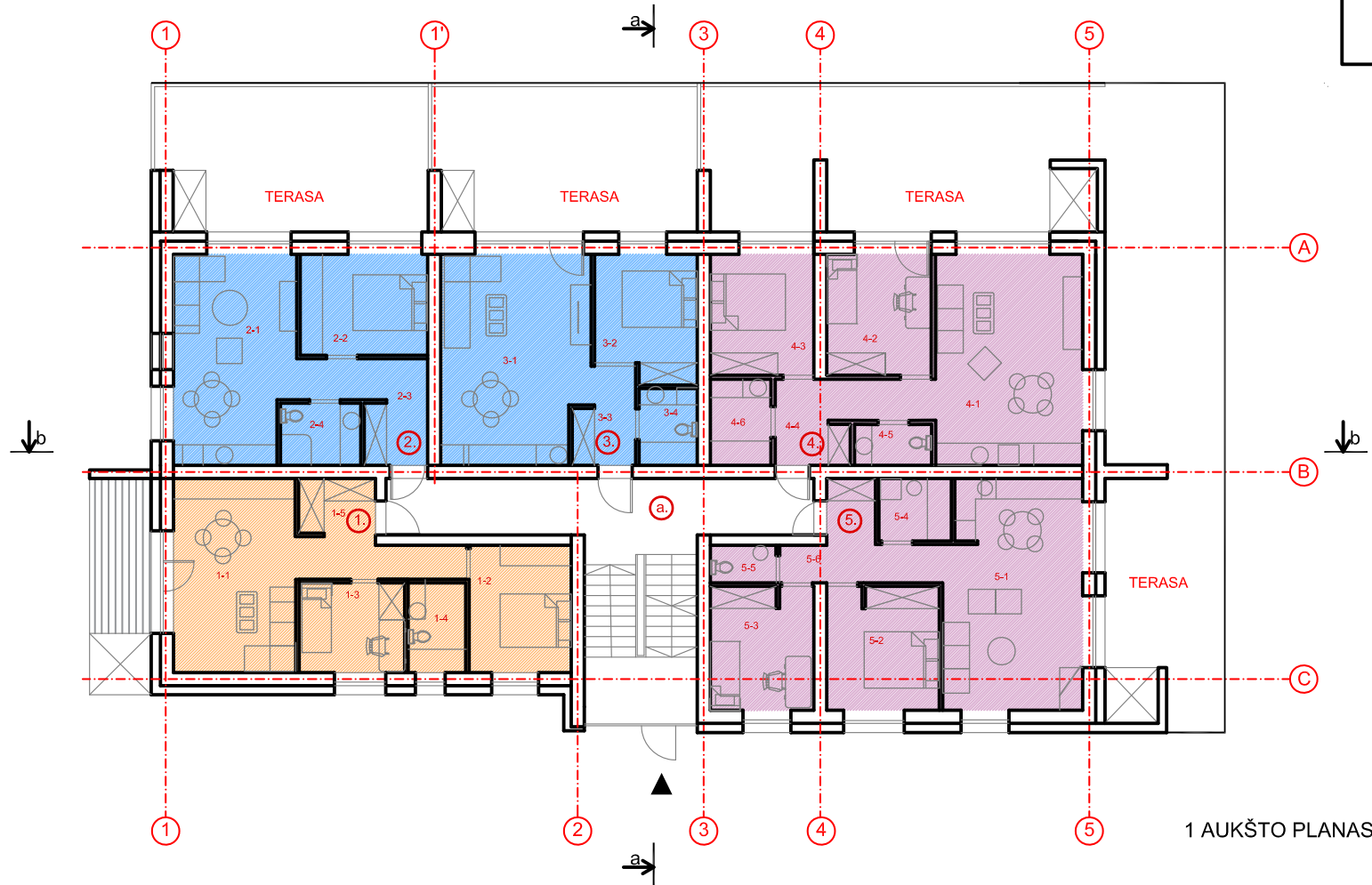

0	2020-05	Specialiesiems reikalavimams	
LAIDA	IŠLEIDIMO DATA	LAIDOS STATUSAS. KEITIMO PRIEŽASTIS (JEI TAIKOMA)	
KVAL. PATV. DOK. NR.	MB "Upės arklys" Santariškių g. 75-5, Vilnius +370 62535098		STATINIO PROJEKTO PAVADINIMAS Daugiabučių gyvenamųjų namų Simono Grunau g. 111, Vilnius, skl. kad. nr. 0101/0167:3216 projektiniai pasiūlymai
			STATINIO NUMERIS IR PAVADINIMAS KORPUSAS "B" Daugiabutis gyvenamasis namas.
	PAREIGOS	V. PAVARDĖ	PARAŠAS
	A1325	PV	A. Kojelytė-Besagirskienė
	A1362	arch.	D. Skudas
LT	UŽSAKOVAS UAB "Ecoranga"		BRĖŽINIO ŽYMUO 2020-VM-101-PP_BR-01
			LAIDA 0
		LAPAS	LAPŲ
		1	1

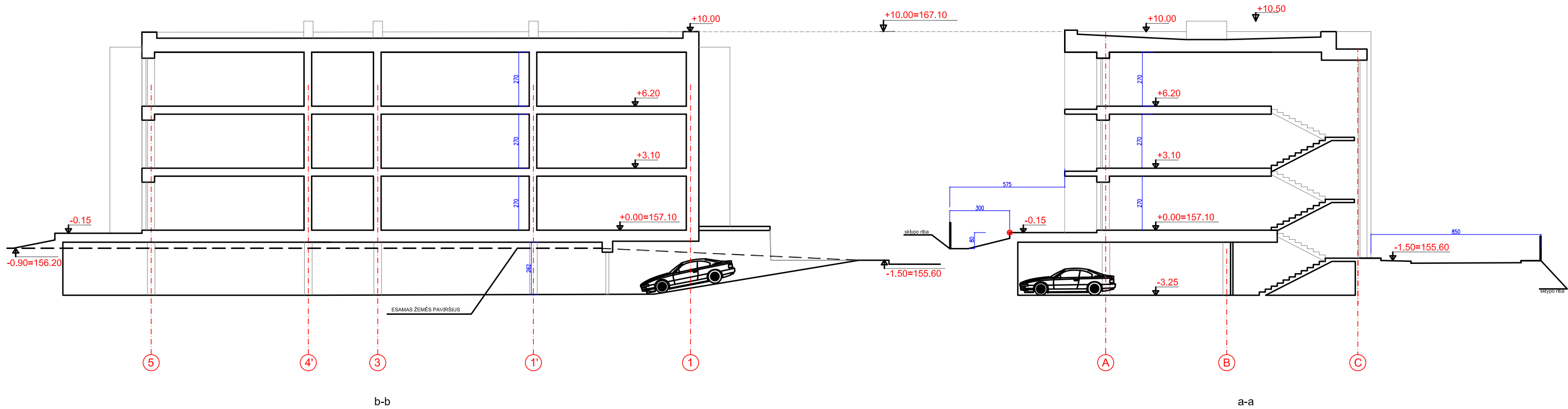

0	2020-03	Specialiesiems reikalavimams			
LAIDA	IŠLEIDIMO DATA	LAIDOS STATUSAS. KEITIMO PRIEŽASTIS (JEI TAIKOMA)			
KVAL. PATV. DOK. NR.	MB "Upės arklys" Santariškių g. 75-5, Vilnius +370 62535098			STATINIO PROJEKTO PAVADINIMAS Dauglabučlių gyvenamųjų namų Simono Grunau g. 111, Vilnius, skl. kad. nr. 0101/0167:3216 projektiniai pasiūlymai	
	PAREIGOS V. PAVARDĖ PARAŠAS			STATINIO NUMERIS IR PAVADINIMAS KORPUSAS "B" Daugiabutis gyvenamasis namas.	
A1325	PV	A. Kojelytė-Besagirskienė		BRĖŽINIO PAVADINIMAS PJŪVIAI a-a ir b-b M 1:200	
A1362	arch.	D. Skudas			
LT	UŽSAKOVAS	UAB "Ecoranga "		BRĖŽINIO ŽYMUO 2020-VM-101-PP_BR-01	
				LAPAS	LAPŲ
				1	1

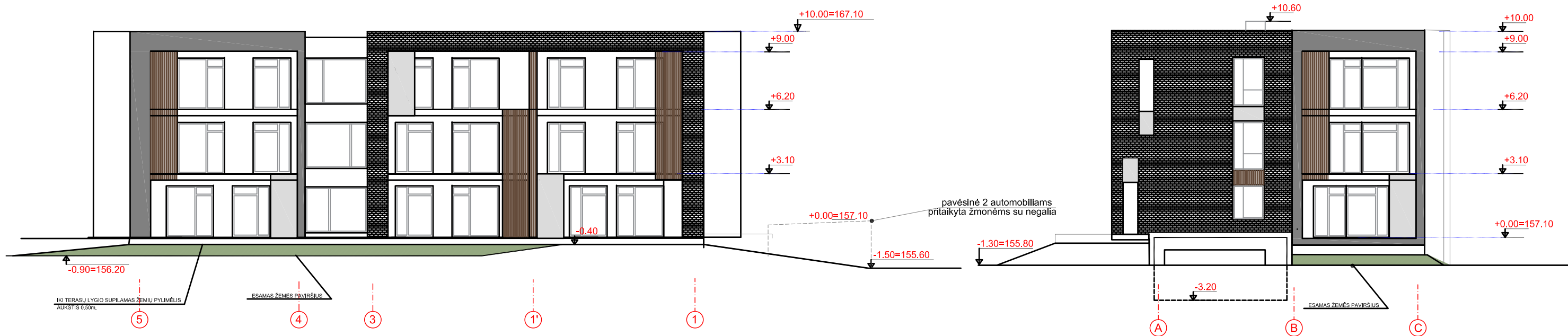
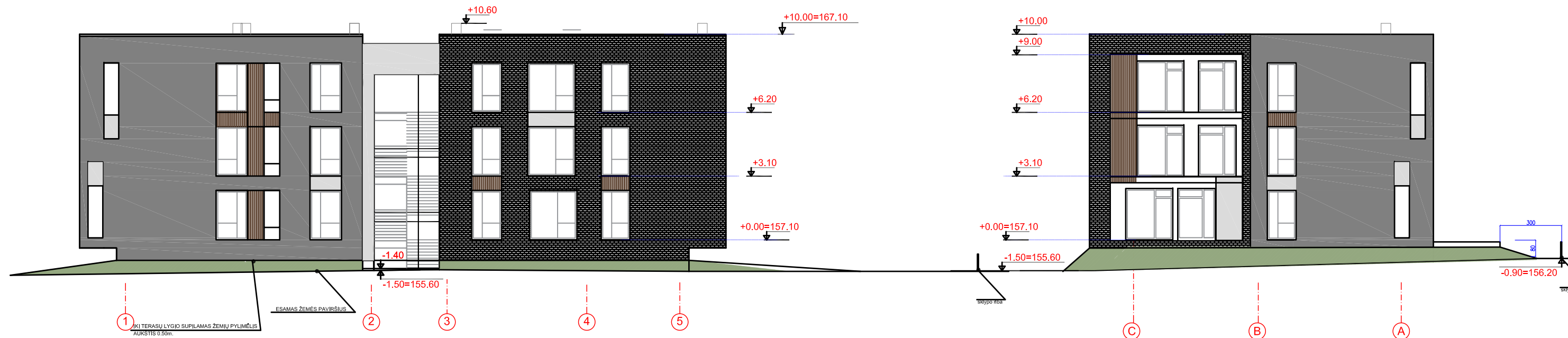

ŽEMĖS PAVIŠIAUS ESAMA VIDUTINĖ ABSOLIUTINĖ ALTITUDĖ -155.70
 PROJEKTUOJAMO PASTATO AUKŠTIS(ABSOLIUTINĖ ALT.) - 167.60

0	2020-03	Specialiesiems reikalavimams			
LAIDA	IŠLEIDIMO DATA	LAIDOS STATUSAS. KEITIMO PRIEŽASTIS (JEI TAIKOMA)			
KVAL. PATV. DOK. NR.	MB "Upės arklys" Santariškių g. 75-5, Vilnius +370 62535098			STATINIO PROJEKTO PAVADINIMAS Dauglabučių gyvenamųjų namų Simono Grunau g. 111, Vilnius, skl. kad. nr. 0101/0167:3216 projektiniai pasiūlymai	
				STATINIO NUMERIS IR PAVADINIMAS KORPUSAS "B" Daugiabutis gyvenamasis namas.	
A1325	PV	V. PAVARDĖ	PARAŠAS	BRĖŽINIO PAVADINIMAS FASADAI M 1:200	
A1362	arch.	D.Skudas			
LT	UŽSAKOVAS	UAB "Ecoranga "		BRĖŽINIO ŽYMUO	
				2020-VM-101-PP_BR-01	
				LAPAS	LAPŲ
				1	1



0	2020-05	Specialiesiems reikalavimams		
LAIDA	ĮŠLEIDIMO DATA	LAIDOS STATUSAS, KEITIMO PRIE ŽASTIS (JEI TAIKOMA)		
KVAL. PATV. DOK. NR.	MB "Upės arklys" Santariškių g. 75-5, Vilnius +370 62535098		STATINIO PROJEKTO PAVADINIMAS Dauglabučių gyvenamųjų namų Simono Grunau g. 111, Vilnius, skl. kad. nr. 0101/0167:3216 projektiniai pasiūlymai	
			STATINIO NUMERIS IR PAVADINIMAS KORPUSAI "A","B" Dauglabučiai gyvenamieji namai.	
	PARĖIGOS	V. PAVARDĖ	PARAŠAS	
A1325	PV	A. Kojelytė-Besagirskienė		
A1362	arch.	D. Skudas		
				BRĖŽINIO PAVADINIMAS VIZUALIZACIJA-1
				LAIDA 0
LT	UŽSAKOVAS	UAB "Ecoranga"		BRĖŽINIO ŽYMUO 2020-VM-101-PP_V01
				LAPAS 1
				LAPŲ 1



0	2020-05	Specialiesiems reikalavimams		
LAIDA	ISLEIDIMO DATA	LAIDOS STATUSAS, KEITIMO PRIE ŽASTIS (JEI TAIKOMA)		
KVAL. PATV. DOK. NR.	MB "Upės arklys" Santarškių g. 75-5, Vilnius +370 62535098			STATINIO PROJEKTO PAVADINIMAS Dauglabučių gyvenamųjų namų Simono Grunau g. 111, Vilnius, skl. kad. nr. 0101/0167:3216 projektiniai pasiūlymai
				STATINIO NUMERIS IR PAVADINIMAS KORPUSAI "A","B" Dauglabučiai gyvenamieji namai.
	PARĖIGOS	V. PAVARDĖ	PARAŠAS	
A1325	PV	A. Kojalytė-Besagirskienė		
A1362	arch.	D. Skudas		
				BRĖŽINIO PAVADINIMAS VIZUALIZACIJA-2
				LAIDA 0
LT	UŽSAKOVAS	UAB "Ecoranga"		BRĖŽINIO ŽYMUO 2020-VM-101-PP_V-01
				LAPAS 1
				LAPŲ 1



0	2020-05	Specialiesiems reikalavimams		
LAIDA	ĮŠLEIDIMO DATA	LAIDOS STATUSAS, KEITIMO PRIE ŽASTIS (JEI TAIKOMA)		
KVAL. PATV. DOK. NR.	MB "Upės arklys" Santaršiškių g. 75-5, Vilnius +370 62535098			STATINIO PROJEKTO PAVADINIMAS Dauglabučių gyvenamųjų namų Simono Grunau g. 111, Vilnius, skl. kad. nr. 0101/0167:3216 projektiniai pasiūlymai
				STATINIO NUMERIS IR PAVADINIMAS KORPUSAI "A","B" Dauglabučiai gyvenamieji namai.
	PARĖIGOS	V. PAVARDĖ	PARAŠAS	
A1325	PV	A. Kojalytė-Besagirskienė		
A1362	arch.	D. Skudas		
				BRĖŽINIO PAVADINIMAS
				VIZUALIZACIJA-3
				LAIDA
				0
LT	UŽSAKOVAS	UAB "Ecoranga"		BRĖŽINIO ŽYMUO
				2020-VM-101-PP_V-01
				LAPAS
				LAPU
				1
				1



0	2020-05	Specialiesiems reikalavimams		
LAIDA	ĮŠLEIDIMO DATA	LAIDOS STATUSAS, KEITIMO PRIE ŽASTIS (JEI TAIKOMA)		
KVAL. PATV. DOK. NR.	MB "Upės arklys" Santaršskų g. 75-5, Vilnius +370 62535098			STATINIO PROJEKTO PAVADINIMAS Dauglabučių gyvenamųjų namų Simono Grunau g. 111, Vilnius, skl. kad. nr. 0101/0167:3216 projektiniai pasiūlymai
				STATINIO NUMERIS IR PAVADINIMAS KORPUSAI "A","B" Dauglabučiai gyvenamieji namai.
	PARĖIGOS	V. PAVARDĖ	PARAŠAS	
A1325	PV	A. Kojelytė-Besagirskienė		
A1362	arch.	D. Skudas		
				BRĖŽINIO PAVADINIMAS
				VIZUALIZACIJA-4
				LAIDA
				0
LT	UŽSAKOVAS	UAB "Ecoranga"		BRĖŽINIO ŽYMUO
				2020-VM-101-PP_V-01
				LAPAS
				LAPU
				1
				1



0	2020-05	Specialiesiems reikalavimams		
LAIDA	ISLEIDIMO DATA	LAIDOS STATUSAS, KEITIMO PRIE ŽASTIS (JEI TAIKOMA)		
KVAL. PATV. DOK. NR.	MB "Upės arklys" Santariškių g. 75-5, Vilnius +370 62535098			STATINIO PROJEKTO PAVADINIMAS Dauglabučlių gyvenamųjų namų Simono Grunau g. 111, Vilnius, skl. kad. nr. 0101/0167:3216 projektiniai pasiūlymai
				STATINIO NUMERIS IR PAVADINIMAS KORPUSAI "A", "B" Dauglabučlių gyvenamieji namai.
	PARĖIGOS	V. PAVARDĖ	PARAŠAS	
A1325	PV	A. Kojelytė-Besagirskienė		
A1362	arch.	D. Skudas		
				BRĖŽINIO PAVADINIMAS VIZUALIZACIJA-5
				LAIDA 0
LT	UŽSAKOVAS	UAB "Ecoranga"		BRĖŽINIO ŽYMUO 2020-VM-101-PP_V-01
				LAPAS 1
				LAPŲ 1