

Statinio nuotrauka**Adresas: Klaipėda Sukilėlių g. 12**

Fotografuota 2005 m. balandžio 6 d.

Paskirtis

Administracinė

Pavadinimas

Bankas

Unikalus pastato Nr.

2187-6000-2019

Pažymėjimas plane

1B2p



Parengė matininkė



 (pareigos, parašas, v. pavardė, data)

R. Stanevičienė

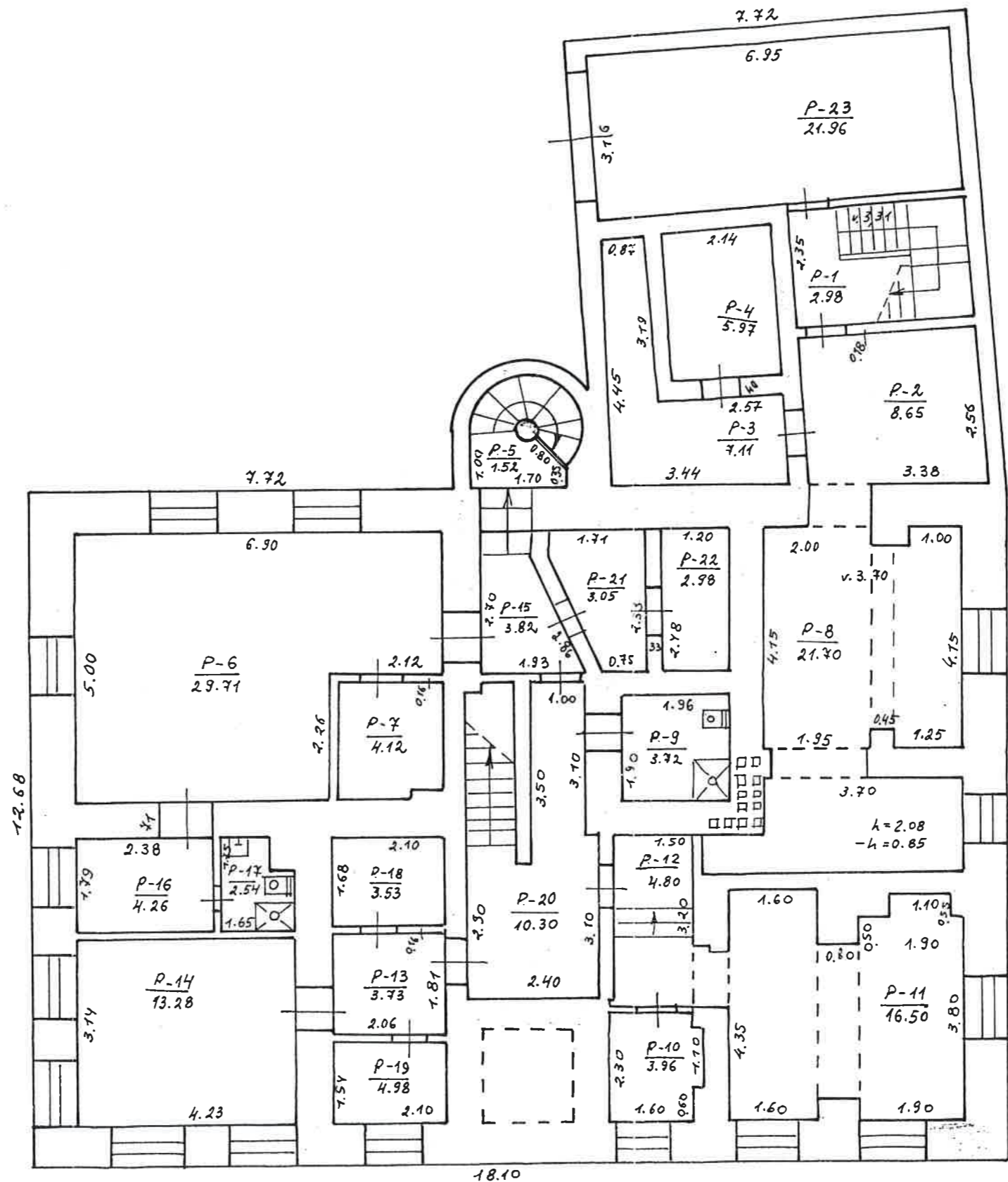



$H_c = 2.35$

 VALSTYBĖS ĮMONĖS REGISTRŲ CENTRO KLAIPĖDOS FILIALAS			
Pareigos	V., pavardė	Parašas	Data
matininkė	R.Stanevičienė	<i>R. Stanevičienė</i>	2005.04.14
matininkė	R.Stanevičienė	<i>R. Stanevičienė</i>	
grupės vedėja	R.Juodienė	<i>R. Juodienė</i>	
PUSRŪSIO PLANAS			1:100
Klaipėdos m. sav. Klaipėdos m. sav.			A.V.
Klaipėdos Sūkilių g. 12			
Sudarytas pagal 2005.04.06 kadastrinių matavimų duomenis		Pastato pažymėjimas plane: 1B2p	

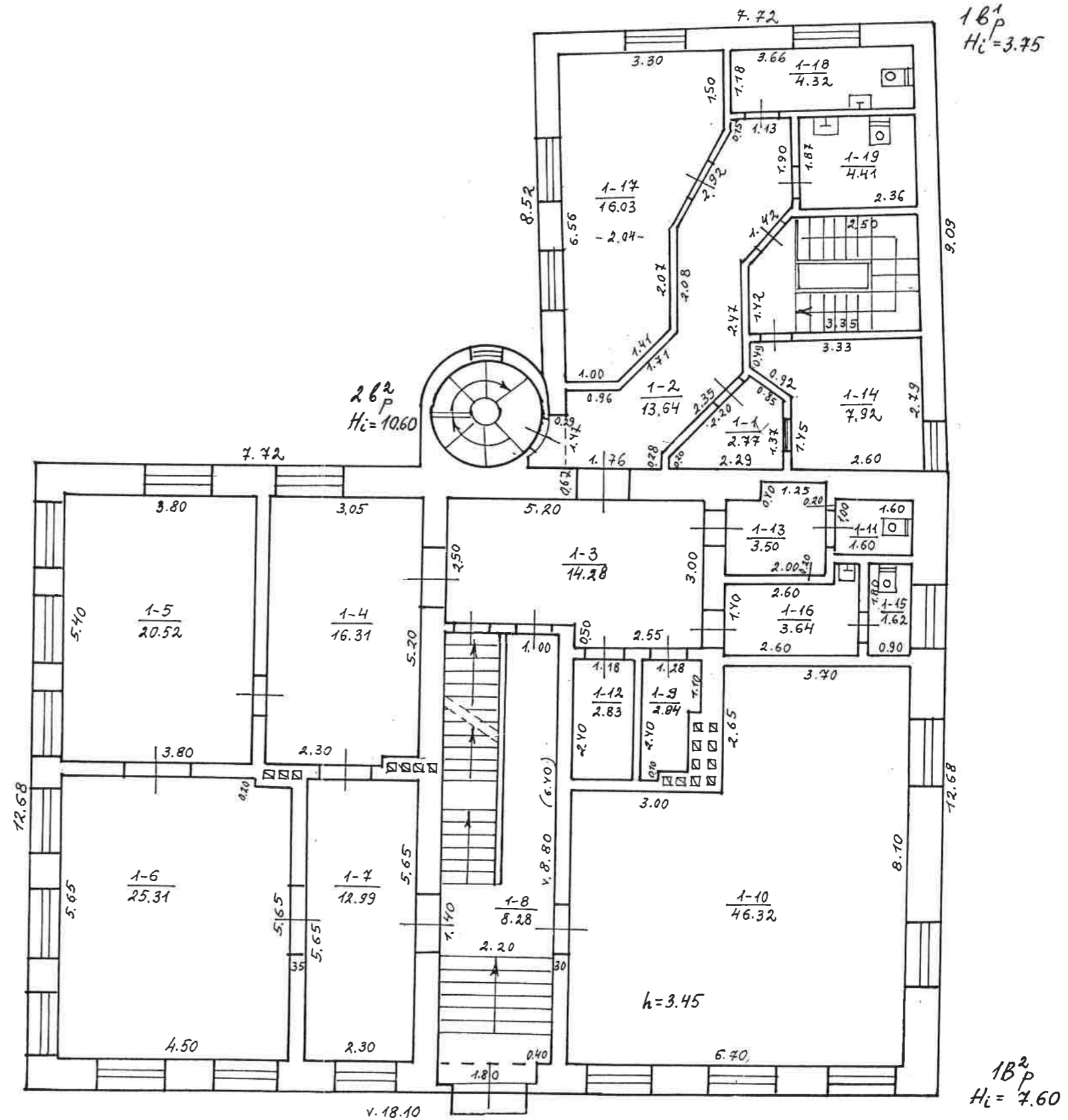

VALSTYBĖS ĮMONĖS REGISTRŲ CENTRO KLAIPĖDOS FILIALAS			
Pareigos	V., pavardė	Parašas	Data
matininkė	R.Stanevičienė	<i>[Signature]</i>	2005.04.14
matininkė	R.Stanevičienė	<i>[Signature]</i>	
grupės vedėja	R.Juodienė		
PIRMO AUKŠTO PLANAS		1:100	A.V.
Klaipėdos m. sav. Klaipėdos m. sav. Klaipėdos Sukilėlių g. 12			
Sudarytas pagal 2005.04.06 kadastrinių matavimų duomenis		Pastato pažymėjimas plane: 1B2p	

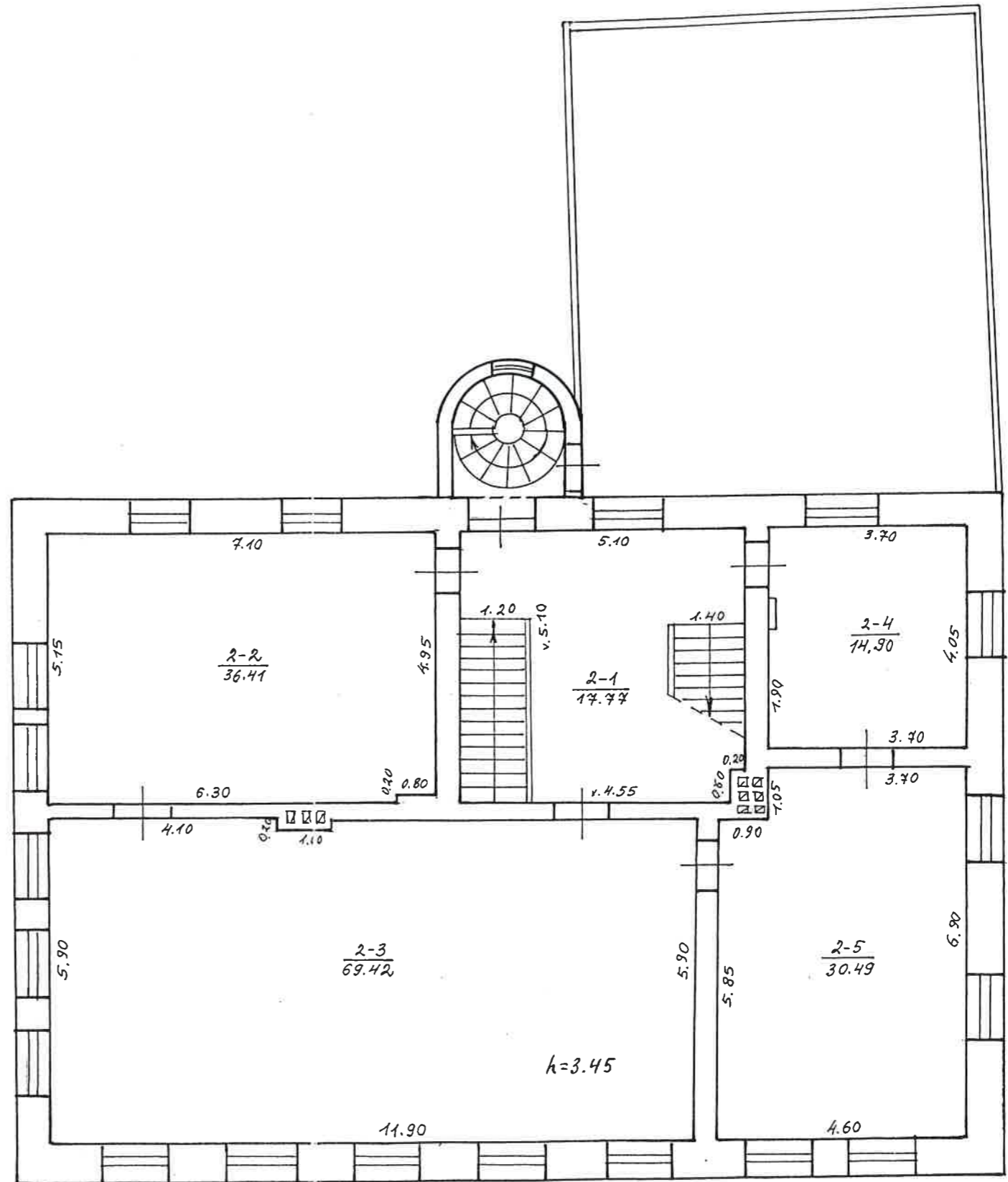

VALSTYBĒS ĪMONĒS REGISTRŪ CENTRO KLAIPĒDOS FILIALAS			
Pareigos	V., pavadē	Parāšas	Data
matininkē	R.Stanevičienē	<i>R. Stanevičienē</i>	2005.04.14
matininkē	R.Stanevičienē	<i>R. Stanevičienē</i>	
grupēs vedēja	R.Juodienē	<i>R. Juodienē</i>	
ANTRO AUKŠTO PLANAS		1:100	A.V.
Klaipēdos m. sav. Klaipēdos m. sav.			
Klaipēdos Sukiēliņū g. 12			
Sudarytas pagal 2005.04.06 kadastriniū matavimū duomenis		Pastato pažymėjimas plane: 1B2p	

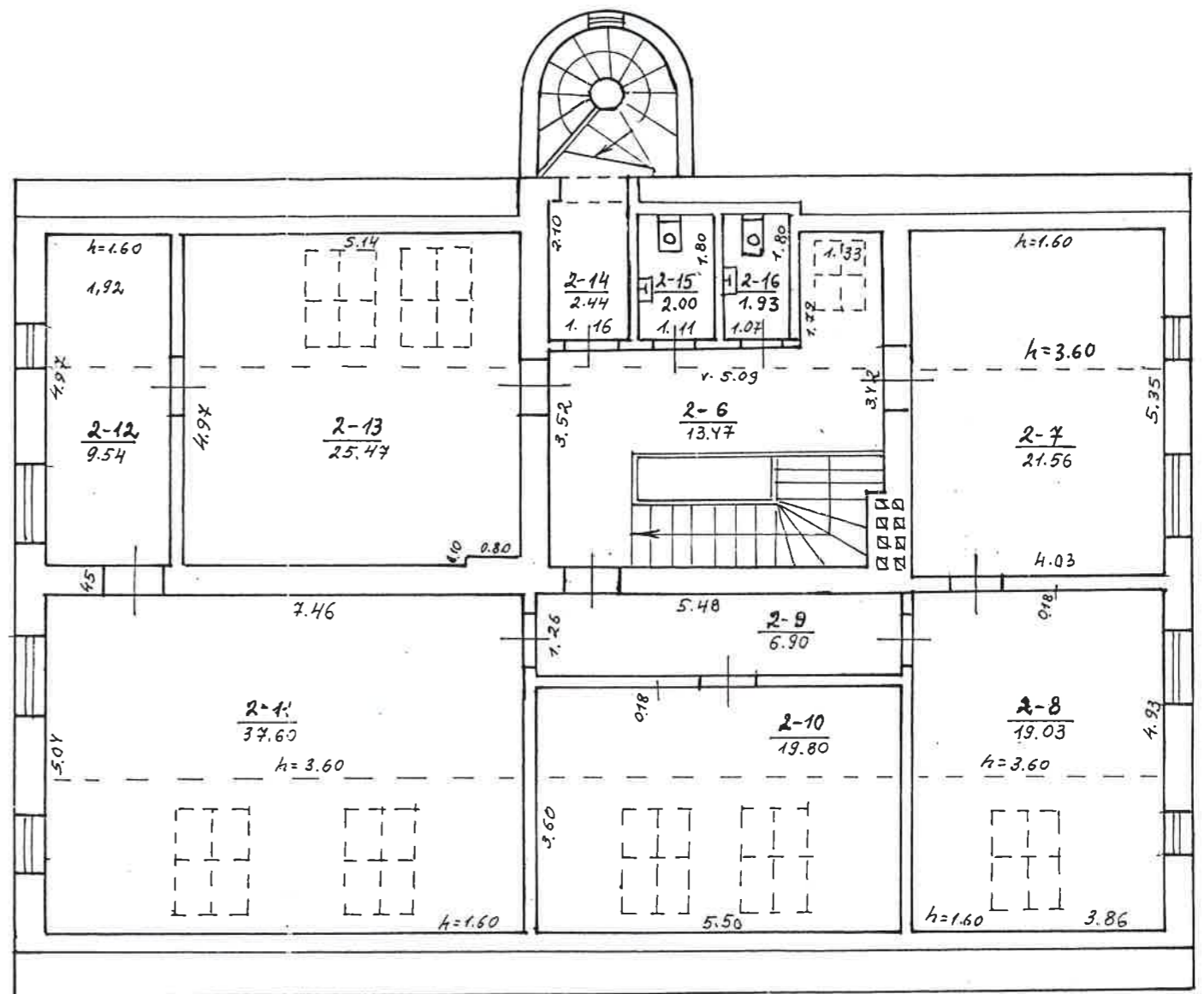

H_i = 3.05

VALSTYBĖS ĮMONĖS REGISTRŲ CENTRO KLAIPĖDOS FILIALAS			
Pareigos	V., pavardė	Parašas	Data
matininkė	R.Stanevičienė	<i>[Signature]</i>	2005.04.14
matininkė	R.Stanevičienė	<i>[Signature]</i>	
grupės vedėja	R.Juodienė	<i>[Signature]</i>	
PASTOGĖS PATALPŲ PLANAS		1/100	A.V.
Klaipėdos m. sav. Klaipėdos m. sav. Klaipėdos Sukilėlių g. 12			
Sudarytas pagal 2005.04.06 kadastrinių matavimų duomenis		Pastato pažymėjimas plane: 1B2p	

Bankas 1B2p vidaus plotų eksplicacija

Adresas: Klaipėda Sukilėlių g. 12

Unikalus Nr.: 2187-6000-2019

Kadastro duomenys užfiksuoti 2005 m. balandžio 6 d.

Bylos Nr. 21/24934

3 forma

Aukšto Nr.	Patalpos pažymėjimas plane		Patalpos pavadinimas	Bendras	Gyvenamosios paskirties patalpų plotai m ²						Negyvenamosios paskirties patalpų plotai m ²		
	1 sim-bolis	2 sim-bolis			Naudingas	Iš to skaičiaus			Rūšių (pusrūšių)	Garažų	Pagalbinis		
						Gyvenamas	Verslo	Pagalbinis naudingas			nenaudingas	Pagrindinis	Pagalbinis
1	2	3	4	5	6	7	8	9	10	11	12	13	14
P	P	1	Koridorius	2,98									2,98
P	P	2	Sandėlis	8,65									8,65
P	P	3	Pagalbinė patalpa	7,11									7,11
P	P	4	Banko saugykla	5,97									5,97
P	P	5	Koridorius	1,52									1,52
P	P	6	Sporto salė	29,71									29,71
P	P	7	Šiluminis centras	4,12									4,12
P	P	8	Pagalbinė patalpa	21,70									21,70
P	P	9	San .mazgas	3,72									3,72
P	P	10	Sandėlis	3,96									3,96
P	P	11	Sandėlis	16,50									16,50
P	P	12	Koridorius	4,80									4,80
P	P	13	Koridorius	3,73									3,73
P	P	14	Archyvas	13,28									13,28
P	P	15	Koridorius	3,82									3,82
P	P	16	Nusirengimo kambarys	4,26									4,26
P	P	17	Dušas	2,54									2,54
P	P	18	El. skydinė	3,53									3,53
P	P	19	Sandėlis	4,98									4,98
P	P	20	Koridorius	10,30									10,30
P	P	21	Pagalbinė patalpa	3,05									3,05
P	P	22	Pagalbinė patalpa	2,98									2,98
P	P	23	Garažas	21,96								21,96	
Iš viso pusrūšyje (23 patalpos)				185,17								21,96	163,21
1	1	1	Klijentų aptarnavimo patalpa	2,77								2,77	
1	1	2	Koridorius	13,64									13,64
1	1	3	Koridorius	14,28									14,28
1	1	4	Kabinetas	16,31								16,31	

3006349 2

2187-6000-2019

2005-04-14

Puslapis 1 (iš viso 3)

11

1	2	3	4	5	6	7	8	9	10	11	12	13	14
1	1	5	Kabinetas	20,52								20,52	
1	1	6	Kabinetas	25,31								25,31	
1	1	7	Kabinetas	12,99								12,99	
1	1	8	Koridorius	8,28									8,28
1	1	9	Sandėlis	2,84									2,84
1	1	10	Klijentų aptarnavimo patalpa	46,32								46,32	
1	1	11	Tualetas	1,60									1,60
1	1	12	El. skydinė	2,83									2,83
1	1	13	Prausykla	3,50									3,50
1	1	14	Kabinetas	7,92								7,92	
1	1	15	Tualetas	1,62									1,62
1	1	16	Prausykla	3,64									3,64
1	1	17	Kabinetas	16,03								16,03	
1	1	18	Tualetas	4,32									4,32
1	1	19	Tualetas	4,41									4,41
			Iš viso pirmame aukšte (19 patalpų)	209,13								148,17	60,96
2	2	1	Koridorius	17,77									17,77
2	2	2	Kabinetas	36,41								36,41	
2	2	3	Kabinetas	69,42								69,42	
2	2	4	Kabinetas	14,90								14,90	
2	2	5	Kabinetas	30,49								30,49	
			Iš viso antrame aukšte (5 patalpos)	168,99								151,22	17,77
M	2	6	Koridorius	13,47									13,47
M	2	7	Kabinetas	21,56								21,56	
M	2	8	Kabinetas	19,03								19,03	
M	2	9	Koridorius	6,90									6,90
M	2	10	Sandėlis	19,80									19,80
M	2	11	Kabinetas	37,60								37,60	
M	2	12	Kabinetas	9,54								9,54	
M	2	13	Kabinetas	25,47								25,47	
M	2	14	Koridorius	2,44									2,44
M	2	15	Tualetas	2,00									2,00
M	2	16	Tualetas	1,93									1,93
			Iš viso pastogėje (11 patalpų)	159,74								113,20	46,54

1	2	3	4	5	6	7	8	9	10	11	12	13	14
---	---	---	---	---	---	---	---	---	----	----	----	----	----

Iš viso (58 patalpos)				723,03								434,55	288,48
Iš viso pagrindiniame pastate (18 patalp.)				329,03								272,67	56,36
Iš viso priestate 1 (6 patalp.)				49,09								26,72	22,37
Iš viso pastogėje (11 patalp.)				159,74								113,20	46,54
Iš viso pusrūsyje (23 patalp.)				185,17								21,96	163,21

Parengė matininkė  R. Stanevičienė

(pareigos, parašas, v. pavarodė, data)

Tikrino grupės vedėja R. Juodienė

(pareigos, parašas, v. pavarodė, data)