

PROJEKTUOTOJAS



**AISTĖ RAŽAUSKAITĖ-UBARTĖ** Tel. 8 655 00868  
Individualios veiklos vykdymo pažyma Nr. 880054

STATYTOJAS	N. Š.
PROJEKTO PAVADINIMAS	<b>VIENO BUTO GYVENAMOJO NAMO KAUNO M. SAV., GARLIAVOS APYL. SEN., NAUGARDIŠKĖS K. MEDŽIOTOJŲ G. 12 REKONSTRAVIMO PROJEKTAS KEIČIANT PASTATO PASKIRTĮ Į DVIBUTĮ GYVENAMĄJĮ NAMĄ</b>
STATINIO KATEGORIJA	NEYPATINGASIS STATINYS
STATYBOS VIETA	KAUNO M. SAV., GARLIAVOS APYL. SEN., NAUGARDIŠKĖS K. MEDŽIOTOJŲ G. 12 (žemės sklypo kad. Nr. 5260/0001:330)
PROJEKTO NUMERIS	UBAMI-20/07
PROJEKTO ETAPAS	PROJEKTINIAI PASIŪLYMAI
PROJEKTO VADOVĖ	AISTĖ RAŽAUSKAITĖ-UBARTĖ, A 2099

**2020 M.**

**PROJEKTINIŲ PASIŪLYMŲ SUDĖTIES ŽINIARAŠTIS**

NR.	PAVADINIMAS	ŽYMUO
1.	Projekto dokumentų sudėties žiniaraštis	PP-DŽ
2.	Aiškinamasis raštas	PP-AR
3.	Brėžiniai:	
4.	Sklypo planas	SP-1
5.	Rūsio planas po rekonstravimo	SA-1
6.	Pirmo aukšto planas po rekonstravimo	SA-2
7.	Antro aukšto planas po rekonstravimo	SA-3
8.	Fasadas	SA-4
9.	Fasadas	SA-5
10.	Fasadas	SA-6
11.	Fasadas	SA-7
12.	Pjūvis po rekonstravimo	SA-8
13.	Vizualizacijos	SA-9

Atestato Nr.	<b>ARCHITEKTĖ AISTĖ RAŽAUSKAITĖ-UBARTĖ</b> INDIVIDUALIOS VEIKLOS VYKDYMO PAŽYMA NR. 880054			<b>VIENO BUTO GYVENAMOJO NAMO KAUNO M. SAV., GARLIAVOS APYL. SEN., NAUGARDIŠKĖS K. MEDŽIOTOJŲ G. 12 REKONSTRAVIMO PROJEKTAS KEIČIANT PASTATO PASKIRTĮ Į DVIBUTI GYVENAMAJI NAMA</b>		
A2099	PV, PDV	A. RAŽAUSKAITĖ-UBARTĖ		SUDĖTIES ŽINIARAŠTIS		Laida
						O
Kalba	STATYTOJAS:			UBAMI-20/07-PP-DŽ		Lapas
LT	N. Š.					1

**1. BENDRI DUOMENYS**

Statytojui priklausančiame sklype Kauno m. Sav., Garliavos apyl. Sen., Naugardiškės k. Medžiotojų g. 12, nekeičiant pagrindinės žemės naudojimo paskirties parengtas vienbučio gyvenamo namo rekonstravimo projektas, keičiant pastato paskirtį į dvibutį namą.

Techninis darbo projektas rengiamas vadovaujantis:

- Užsakovo pateikta projektavimo užduotimi.

**Statinio projekto pavadinimas:** vieno buto gyvenamojo namo Kauno m. Sav., Garliavos apyl. Sen., Naugardiškės k. Medžiotojų g. 12 rekonstravimo projektas keičiant pastato paskirtį į dvibutį gyvenamąjį namą.

**Projektuotojas.** Projektą parengė architektė A. Ražauskaitė-Ubartė (kvalifikacijos atestatas Nr. A 2099).

**Statybos rūšis** pagal STR 01.01.08:2002 ("Statinio statybos rūšys") rekonstravimas.

**Statinio paskirtis.** Dviejų butų gyvenamas namas.

**Statinio kategorija.** Statinys priskiriamas neypatingosios svarbos statinių kategorijai.

**Kultūros paveldo vertybės.** Sklypas nepatenka į kultūros paveldo vertybių apsaugos zoną.

**2. PAŽINTINIAI DUOMENYS APIE ŽEMĖS SKLYPĄ**

Analizuojama teritorija yra Kauno r. Naugardiškės k. Medžiotojų g. 12, netoli Kauno miesto ribos, sklype kurio kad. Nr. 5260/0001:330, plotas – 0.1856 ha. Pagrindinė naudojimo paskirtis – Kita; Naudojimo būdas – mažaaukščių gyvenamųjų namų statybos. Sklypas iš šiaurės pusės ribojasi su Medžiotojų gatve, iš rytų pusės su Briedžių gatve, o iš kitų pusių su privačiais sklypais.

Pastato padėtis sklype šiuo projektu nekeičiama.

Esama vandentiekio trąša su apskaita paliekama. Naujai projektuojama vandentiekio trąša į naująją pastato dalį, taip pat naujai projektuojamas lietaus vandens surinkimas. Buitinių nuotekų tinklai paliekami esami.

Atestato Nr.	ARCHITEKTĖ AISTĖ RAŽAUSKAITĖ-UBARTĖ INDIVIDUALIOS VEIKLOS VYKDYMO PAŽYMA NR. 880054			VIENO BUTO GYVENAMOJO NAMO KAUNO M. SAV., GARLIAVOS APYL. SEN., NAUGARDIŠKĖS K. MEDŽIOTOJŲ G. 12 REKONSTRAVIMO PROJEKTAS KEIČIANT PASTATO PASKIRTĮ Į DVIBUTĮ GYVENAMĄJĮ NAMĄ		
A2099	PV, PDV	A.RAŽAUSKAITĖ-UBARTĖ		AIŠKINAMASIS RAŠTAS		Laida
						O
Kalba	STATYTOJAS:			UBAMI-20/07-PP-AR		Lapas
LT	N. Š.					1

Patekimas į sklypą numatomas iš esamos Medžiotojų gatvės, sklypo šiaurės pusėje. Įvažiavimo plotis ne mažesnis kaip 3,5 m. Stovėjimo aikštelės už sklypo ribų nenumatomos.

Automobilių stovėjimo vietų sklype poreikis apskaičiuotas pagal STR 2.06.04:2014, XIII skyriaus 107 punkto ir 30 lentelės reikalavimus. Pagal projekto sprendinius sklypo ribose numatytos 6 automobilių stovėjimo vietos.

### 3. PROJEKTINIŲ PASIŪLYMŲ SPRENDINIAI

Esamos pastato dalies išplanavimas nekeičiamas. Joje numatomas tambūras, kambarys, svetainė, virtuvė, du vonios kambariai, trys miegamieji kambariai. Iš vakarų pusės pristatomoje pastato dalyje numatomas antras butas, kuriame numatyta virtuvė, svetainė, du vonios kambariai, trys miegamieji kambariai. Pastatas planuojamas dviejų aukštų. Po esama pastato dalimi yra esamas rūsys. Po naująja pastato dalimi rūsys neprojektuojamas.

Pagrindinis pastato tūris žeminamas beveik 2.5m, griaunant neįrengtą mansardinį aukštą. Išlieka dvišlaitis stogas, tačiau bendras pastato tūris iš vakarų pusės pailgėja 4.2m. Pastatas projektuojamas modernios architektūros.

Išorės apdaila apšiltinus pastato sienas išlieka struktūrinis tinkas. Tamsiai pilkos ir šviesiai pilkos spalvų. Stogo danga numatyta tamsiai pilkos spalvos klasikinio profilio plieninė danga.

### 4. TECHNINIAI RODIKLIAI

sklypo plotas, m <sup>2</sup>	1856
užstatymo tankis, %	Iki 20
užstatymo intensyvumas, %	Iki 30
bendras plotas, m <sup>2</sup>	Iki 350
pastato tūris, m <sup>3</sup>	Iki 1500
pastato aukštis, m	Iki 9,00

Aukščiau išvardinti sprendiniai tolimesnio projektavimo eigoje gali kisti, bet neviršys nurodytų.

UBAMI-20/07-PP-AR	Lapas	Lapų	Laida
	2	2	0

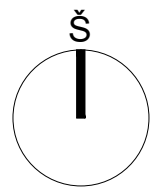
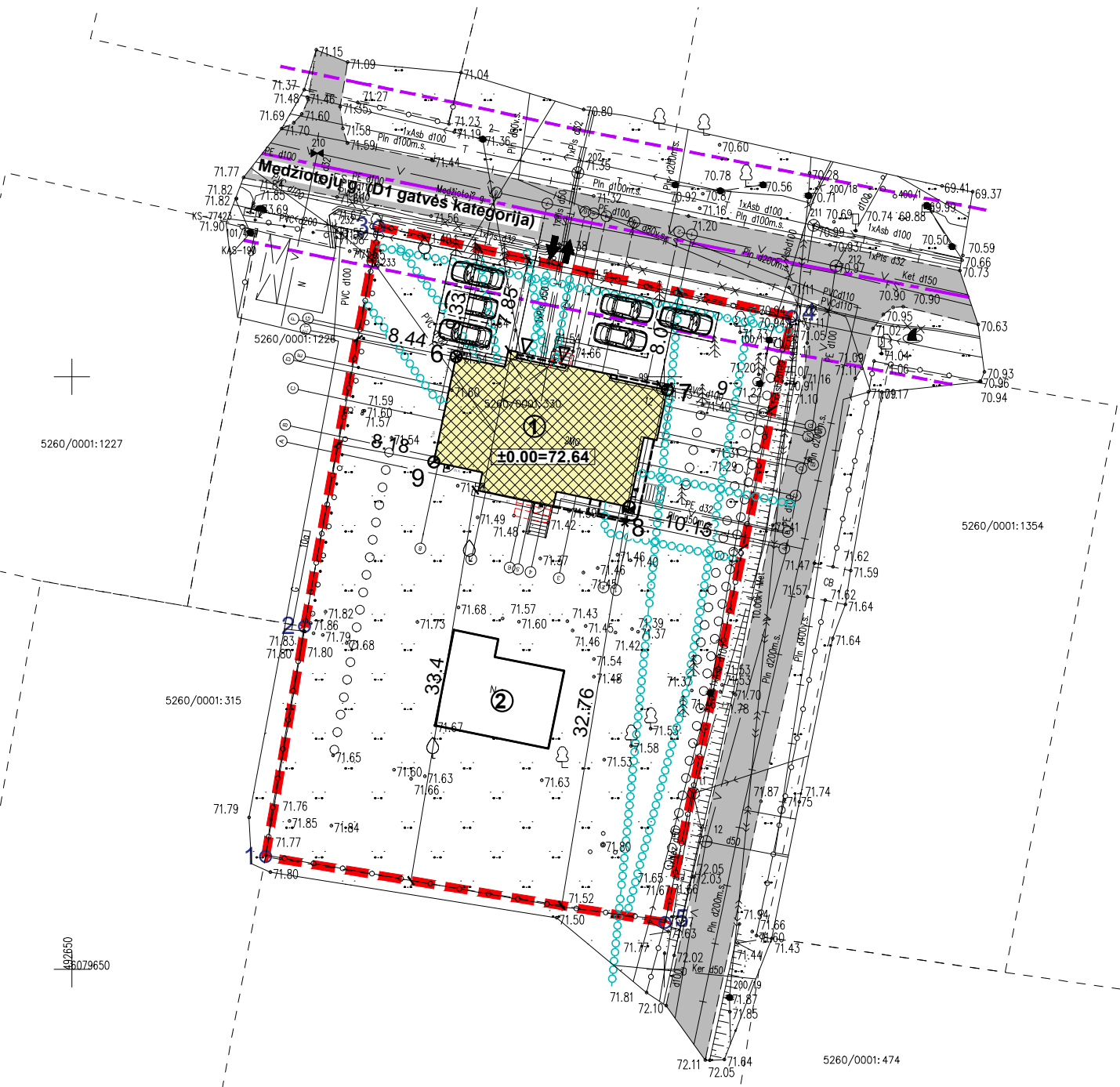

SITUACIJOS SCHEMA



SKLYPO KAMPŲ KOORDINATĖS

Taško nr.	X	Y
1	X=6079659.50	Y=492666.34
2	X=6079678.91	Y=492669.63
3	X=6079712.65	Y=492675.88
4	X=6079705.07	Y=492710.75
5	X=6079653.94	Y=492700.04

PASTATO AŠIŲ SUSIKIRTIMO KOORDINATĖS

Taško nr.	X	Y
6	X=6079701.70	Y=492682.43
7	X=6079698.87	Y=492700.25
8	X=6079689.00	Y=492697.02
9	X=6079692.81	Y=492680.54

SUTARTINIAI PAŽYMĖJIMAI:

	- sklypo riba
	- projektuojamas gyvenamas namas
	- stogo projekcija
	- tinklų apsaugos zonos riba
	- įvažiavimas/išvažiavimas į/iš sklypo
	- pagrindiniai įėjimai į pastatą
	- automobilio stovėjimo vieta
	- gatvės raudonoji linija (RL)
	- gatvės ašinė linija

STATINIŲ SARAŠAS:

①	Rekonstruojamas dvibutis gyvenamasis namas (unik. nr. 5297-5020-4018)
②	Esamas ūkininis pastatas (unik. nr. 5297-5020-4029)

1. SKLYPAS (kad. Nr:6130/0008:221)	Prieš rekonstravimą	Po rekonstravimo
1.1 Sklypo plotas	1856 m <sup>2</sup>	1856 m <sup>2</sup>
1.2 Užstatymo intensyvumas	12 %	22 %
1.3 Užstatymo tankumas	11 %	15 %
1.4 Sklypo užstatymas	211 m <sup>2</sup>	278,36 m <sup>2</sup>
1.5 Sklypo apželdinimas	87% / 1610m <sup>2</sup>	76% / 1411m <sup>2</sup>
1.6 Automobilių park. vietos	2 vnt.	6 vnt.*

\* automobilių parkavimo vietų poreikis apskaičiuotas pagal STR 2.06.04:2014, 30 lentelės reikalavimus.

ATESTATO NR:	PROJEKTUOTOJAS: <b>ARCHITEKTĖ AISTĖ RAŽAUSKAITĖ-UBARTĖ</b> INDIVIDUALIOS VEIKLOS VYKDYMO PAŽYMA NR. 880054			VIENO BUTO GYVENAMOJO NAMO KAUNO M. SAV., GARLIAVOS APYL. SEN., NAUGARDIŠKĖS K. MEDŽIOTOJŲ G. 12 REKONSTRAVIMO PROJEKTINIAI PASIŪLYMAI KEIČIANT PASTATO PASKIRTĮ Į DVIBUTĮ GYVENAMĄJĮ NAMĄ	
	A2099	PV, PDV	A. RAŽAUSKAITĖ-UBARTĖ	Laida	
KALBA	STATYTOJAS:			LAPAS	LAPŲ
LT	N. Š.			1	1

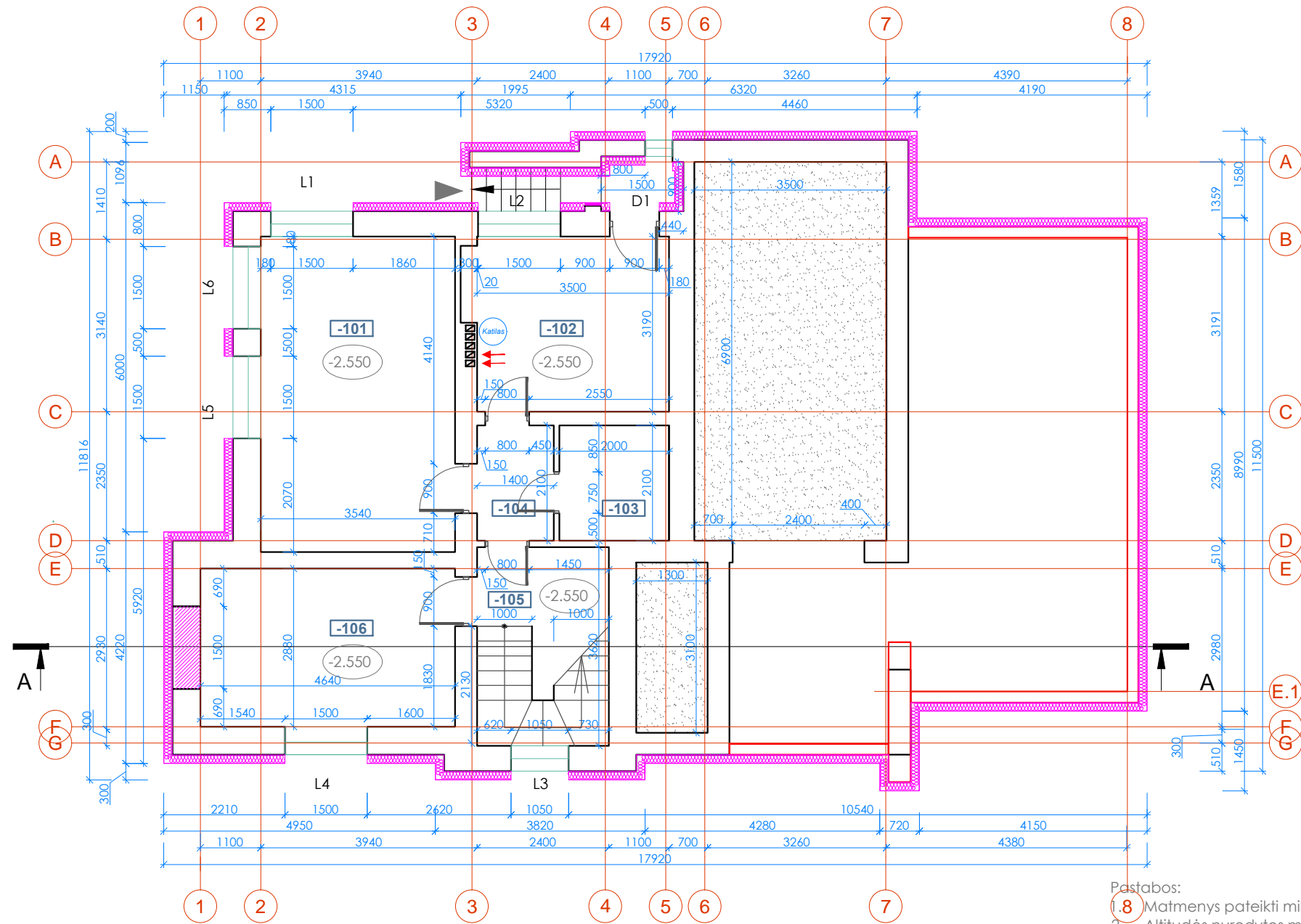
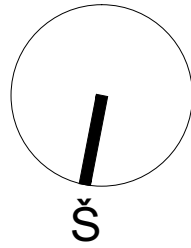

- Pastabos:
1. 8) Matmenys pateikti milimetrais;
  2. Altitudės nurodytos metrais;
  3. Pastato patalpų interjeras šiuo projektu nesprendžiamas;
  4. Altitudė 0.000 atitinka pirmo aukšto grindų lygį;

SUTARTINIAI PAŽYMĖJIMAI	
	Mūras su apšiltinimu
	Vidaus pertvaros
	Oro ištraukimas
	Įėjimas į namą

- 1 AUKŠTO (RŪSIO) PATALPŲ EKSPLIKACIJA		
PAT. NR.	PAVADINIMAS	PLOTAS, M <sup>2</sup>
-101	PAGALBINĖ PATALPA	20,35
-102	PAGALBINĖ PATALPA	11,60
-103	PAGALBINĖ PATALPA	4,20
-104	PAGALBINĖ PATALPA	2,94
-105	PAGALBINĖ PATALPA	4,80
-106	PAGALBINĖ PATALPA	13,35
<b>BENDRAS PLOTAS:</b>		<b>57.24</b>

ATESTATO NR:	PROJEKTUOTOJAS: <b>ARCHITEKTĖ AISTĖ RAŽAUSKAITĖ-UBARTĖ</b> INDIVIDUALIOS VEIKLOS VYKDYMO PAŽYMA NR. 880054			VIENO BUTO GYVENAMOJO NAMO KAUNO M. SAV., GARLIAVOS APYL. SEN., NAUGARDIŠKĖS K. MEDŽIOTOJŲ G. 12 REKONSTRAVIMO PROJEKTINIAI PASIŪLYMAI KEIČIANT PASTATO PASKIRTĮ Į DVIBUTĮ GYVENAMĄJĮ NAMĄ	
	A2099	PV, PDV	A. RAŽAUSKAITĖ-UBARTĖ	RŪSIO PLANAS PO REKONSTRAVIMO M 1:100	
	ARCH	E. ZAVECKIENĖ	LAIDA		
				0	
KALBA	STATYTOJAS:			LAPAS	LAPŲ
LT	N. Š.			UBAMI-20/07-PP-SA- B.01	1 1

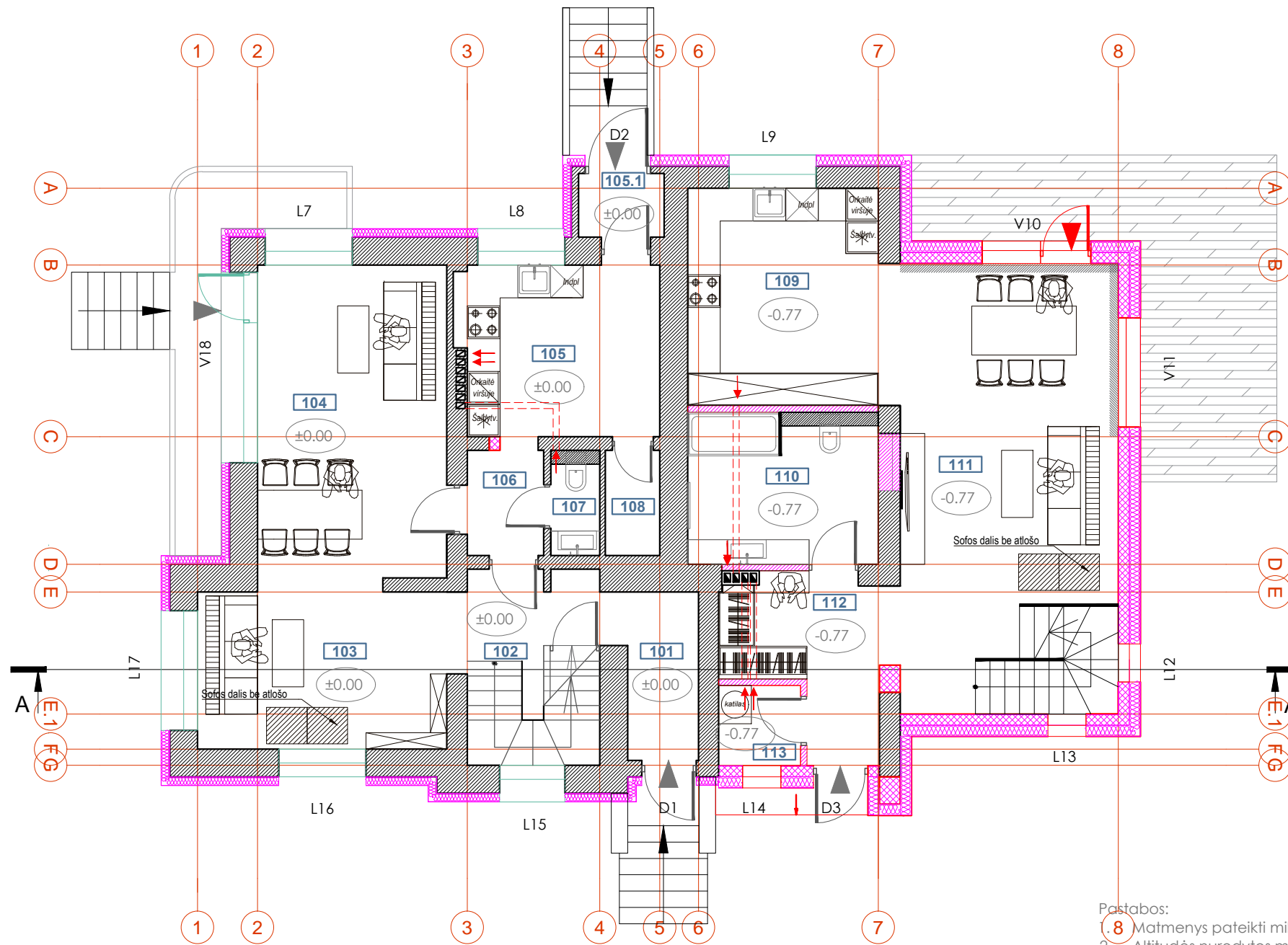
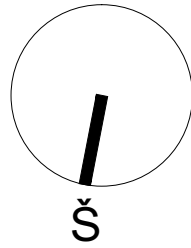

SUTARTINIAI PAŽYMĖJIMAI	
	Išorės mūro laikanti siena su naujai numatomu apšiltinimu
	Vidaus pertvaros
	Oro ištraukimas
	Įėjimas į namą
	Naujai projektuojamos vidaus atitvaros
	Naujai projektuojama išorės mūro laikanti siena su apšiltinimu

- Pastabos:
- 8 Matmenys pateikti milimetrais;
  2. Altitudės nurodytos metrais;
  3. Pastato patalpų interjeras šiuo projektu nesprendžiamas;
  4. Altitudė 0.000 atitinka pirmo aukšto grindų lygį;

1AUKŠTO, 1 BUTO PATALPŲ EKSPLIKACIJA			1AUKŠTO, 2 BUTO PATALPŲ EKSPLIKACIJA		
PAT. NR.	PAVADINIMAS	PLOTAS, M <sup>2</sup>	PAT. NR.	PAVADINIMAS	PLOTAS, M <sup>2</sup>
101	TAMBŪRAS	4,00	109	VIRTUVĖ	14,48
102	HOLAS	2,43	110	TUALETAS	9,76
103	KAMBARYS	13,73	111	SVETAINĖ	31,80
104	SVETAINĖ	21,40	112	TAMBŪRAS	8,35
105	VIRTUVĖ	10,50	113	KATILINĖ	2,20
105.1	TAMBŪRAS	2,20	<b>BENDRAS PLOTAS:</b>		<b>66.59</b>
106	HOLAS	2,65			
107	TUALETAS	1,60			
108	PAG. PATALPA	1,90			
109	GARAŽAS	24,15			
<b>BENDRAS PLOTAS:</b>		<b>84.56</b>			

ATESTATO NR:	PROJEKTUOTOJAS: <b>ARCHITEKTĖ AISTĖ RAŽAUSKAITĖ-UBARTĖ</b> INDIVIDUALIOS VEIKLOS VYKDYMO PAŽYMA NR. 880054			VIENO BUTO GYVENAMOJO NAMO KAUNO M. SAV., GARLIAVOS APYL. SEN., NAUGARDIŠKĖS K. MEDŽIOTOJŲ G. 12 REKONSTRAVIMO PROJEKTINIAI PASIŪLYMAI KEIČIANT PASTATO PASKIRTĮ Į DVIBUTĮ GYVENAMĄJĮ NAMĄ	
	A2099	PV, PDV	A. RAŽAUSKAITĖ-UBARTĖ	LAIDA  0	
	ARCH	E. ZAVECKIENĖ	PIRMO AUKŠTO BALDŲ PLANAS PO REKONSTRAVIMO M 1:100		
KALBA	STATYTOJAS:			LAPAS	LAPŲ
LT	N. Š.			1	1
				UBAMI-20/07-PP-SA- B.02	

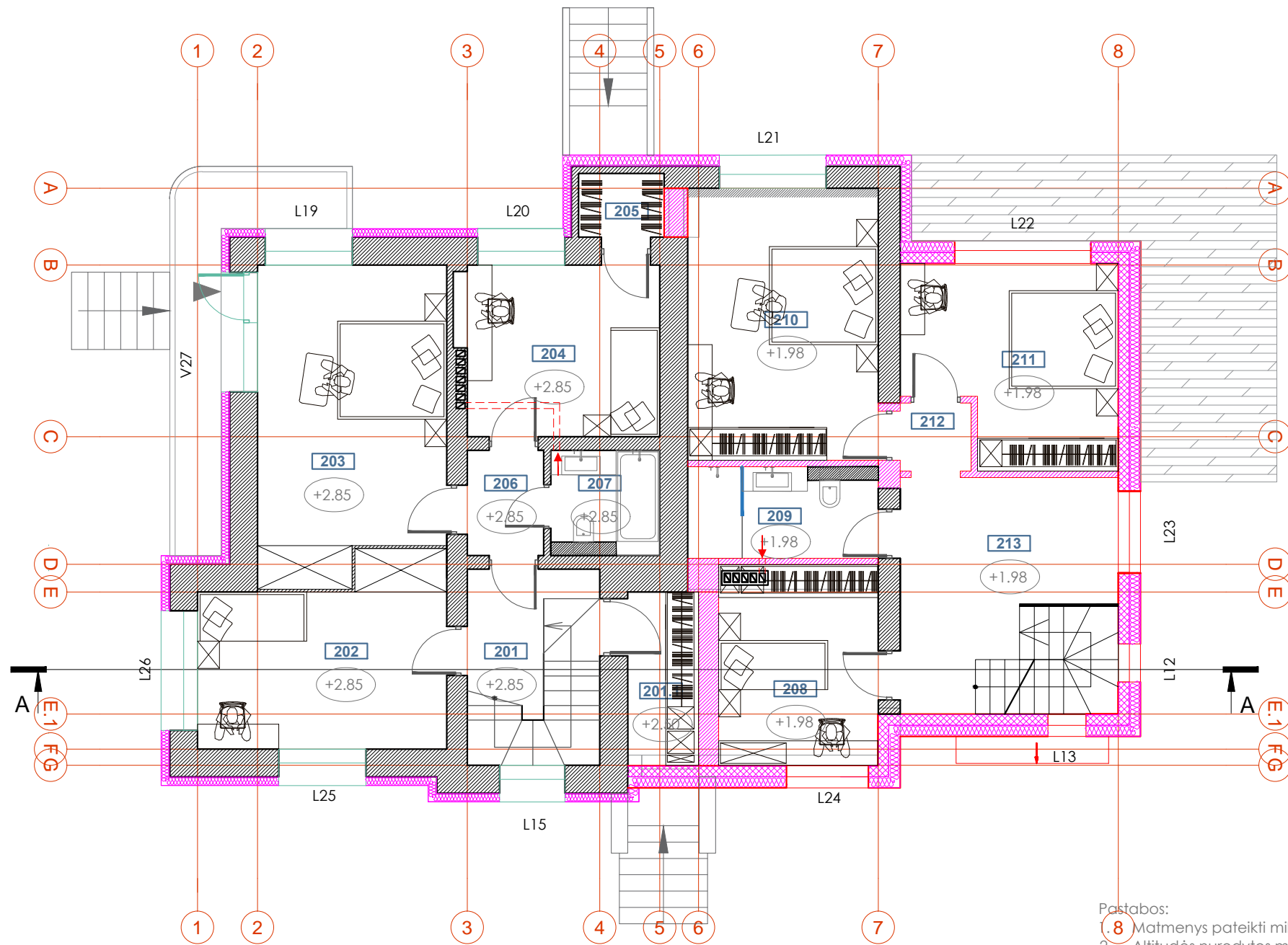
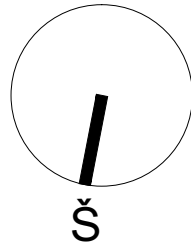

SUTARTINIAI PAŽYMĖJIMAI	
	Išorės mūro laikanti siena su naujai numatomu apšiltinimu
	Vidaus pertvaros
	Oro ištraukimas
	Įėjimas į namą
	Naujai projektuojamos vidaus atitvaros
	Naujai projektuojama išorės mūro laikanti siena su apšiltinimu

- Pastabos:
1. Matmenys pateikti milimetrais;
  2. Alitudės nurodytos metrais;
  3. Pastato patalpų interjeras šiuo projektu nesprendžiamas;
  4. Alitudė 0.000 atitinka pirmo aukšto grindų lygį;

2 AUKŠTO, 1 BUTO PATALPŲ EKSPLIKACIJA			2 AUKŠTO, 2 BUTO PATALPŲ EKSPLIKACIJA		
PAT. NR.	PAVADINIMAS	PLOTAS, M <sup>2</sup>	PAT. NR.	PAVADINIMAS	PLOTAS, M <sup>2</sup>
201	HOLAS	2,43	208	KAMBARYS	10,74
202	KAMBARYS	12,50	209	TUALETAS	5,88
203	KAMBARYS	20,15	210	KAMBARYS	17,46
204	KAMBARYS	10,50	211	KAMBARYS	13,29
205	PAG. PATALPA	2,20	212	HOLAS	1,62
206	HOLAS	2,65	213	HOLAS	13,20
207	TUALETAS	3,86		<b>BENDRAS PLOTAS:</b>	<b>62.19</b>
201.1	PAG. PATALPA	4,11			
	<b>BENDRAS PLOTAS:</b>	<b>58.40</b>			

ATESTATO NR:	PROJEKTUOTOJAS: <b>ARCHITEKTĖ AISTĖ RAŽAUSKAITĖ-UBARTĖ</b> INDIVIDUALIOS VEIKLOS VYKDYMO PAŽYMA NR. 880054			VIENO BUTO GYVENAMOJO NAMO KAUNO M. SAV., GARLIAVOS APYL. SEN., NAUGARDIŠKĖS K. MEDŽIOTOJŲ G. 12 REKONSTRAVIMO PROJEKTINIAI PASIŪLYMAI KEIČIANT PASTATO PASKIRTĮ Į DVIBUTĮ GYVENAMĄJĮ NAMĄ	
	A2099	PV, PDV	A. RAŽAUSKAITĖ-UBARTĖ	ANTRO AUKŠTO BALDŲ PLANAS PO REKONSTRAVIMO M 1:100	
	ARCH	E. ZAVECKIENĖ	LAPAS		
KALBA	STATYTOJAS: N. Š.			UBAMI-20/07-PP-SA- B.03	1
LT					1



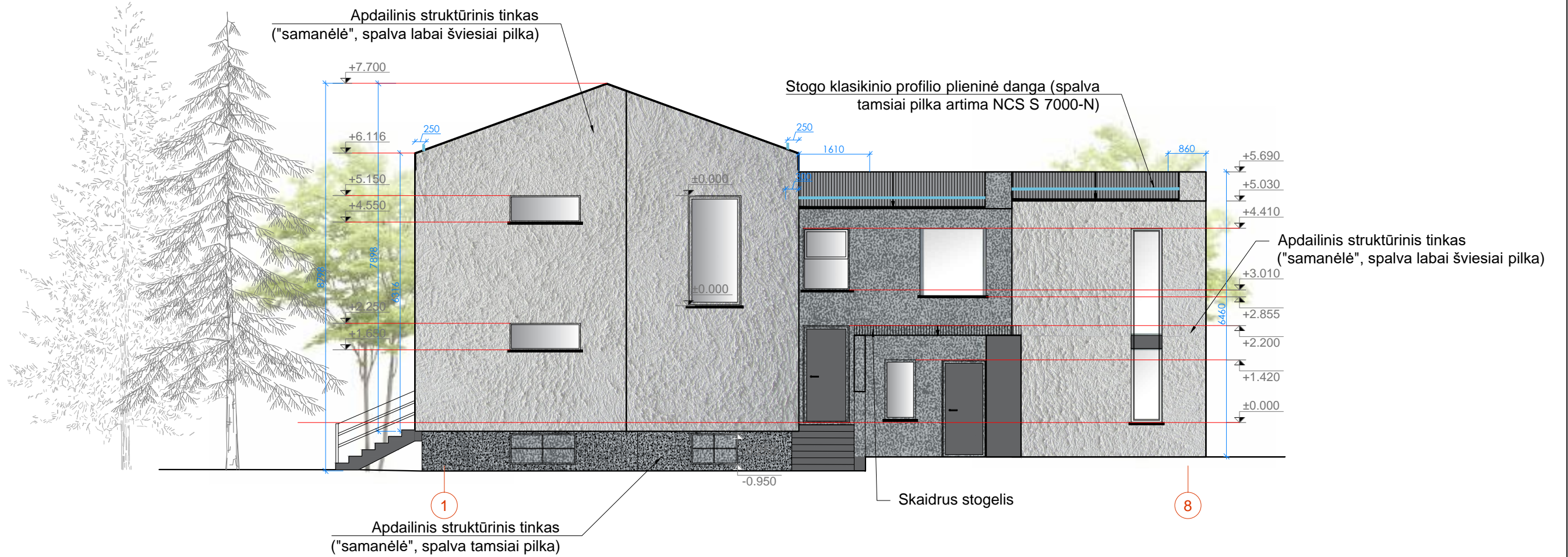

- Pastabos:
1. Matmenys pateikti milimetrais;
  2. Altitudės nurodytos metrais;
  3. Pastato patalpų interjeras šiuo projektu nesprendžiamas;
  4. Altitudė 0.000 atitinka pirmo aukšto grindų lygį;

SUTARTINIAI PAŽYMĖJIMAI	
	Apdailinis tinkas ("samanėlė", spalva tamsiai pilka artima NCS S 7000-N), (bendras plotas ~15m <sup>2</sup> )
	Apdailinis struktūrinis tinkas ("samanėlė", spalva labai šviesiai pilka).
	Šlaitinio stogo klasikinio profilio plieninė dangą (spalva tamsiai pilka artima NCS S 7000-N)
	Palangės, lietaus surinkimo sistema ir kiti apskardinimai (spalva tamsiai pilka artima NCS S 7000-N)
	Sniego gaudytuvas

0	2020-07	Statybos leidimui, konkursui ir statybai		
Laida	Data	Keitimų pavadinimas (priežastis)		
ATESTATO NR:	PROJEKTUOTOJAS:		VIENO BUTO GYVENAMOJO NAMO KAUNO M. SAV., GARLIAVOS APYL. SEN., NAUGARDIŠKĖS K. MEDŽIOTOJŲ G. 12 REKONSTRAVIMO PROJEKTINIAI PASIŪLYMAI KEIČIANT PASTATO PASKIRTĮ Į DVIBUTĮ GYVENAMĄJĮ NAMĄ	
	ARCHITEKTĖ AISTĖ RAŽAUSKAITĖ-UBARTĖ INDIVIDUALIOS VEIKLOS VYKDYMO PAŽYMA NR. 880054			
A2099	PV, PDV	A. RAŽAUSKAITĖ-UBARTĖ		LAIDA
	ARCH	E. ZAVECKIENĖ		0
				FASADAS TARP AŠIŲ 1-8 PO REKONSTRAVIMO M 1:100
KALBA	STATYTOJAS:			LAPAS LAPŲ
LT	N. Š.			1 1
			UBAMI-20/07-PP-SA- B.04	

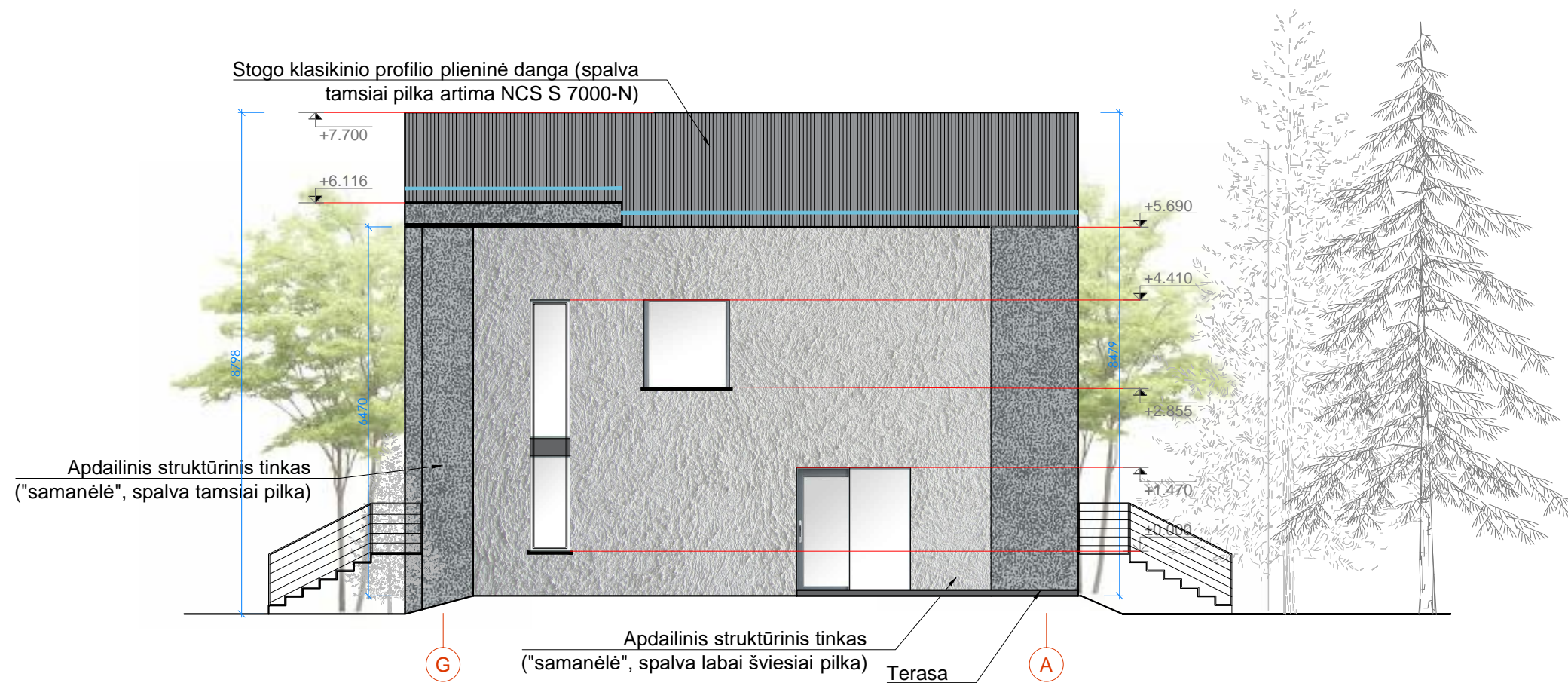

- Pastabos:
1. Matmenys pateikti milimetrais;
  2. Altitudės nurodytos metrais;
  3. Pastato patalpų interjeras šiuo projektu nesprendžiamas;
  4. Altitudė 0.000 atitinka pirmo aukšto grindų lygį;

SUTARTINIAI PAŽYMĖJIMAI	
	Apdailinis tinkas ("samanėlė", spalva tamsiai pilka artima NCS S 7000-N), (bendras plotas ~15m²)
	Apdailinis struktūrinis tinkas ("samanėlė", spalva labai šviesiai pilka).
	Šlaitinio stogo klasikinio profilio plieninė danga (spalva tamsiai pilka artima NCS S 7000-N)
	Palangės, lietaus surinkimo sistema ir kiti apskardinimai (spalva tamsiai pilka artima NCS S 7000-N)
	Sniego gaudytuvas

0	2020-07	Statybos leidimui, konkursui ir statybai		
Laida	Data	Keitimų pavadinimas (priežastis)		
ATESTATO NR:	PROJEKTUOTOJAS: <b>ARCHITEKTĖ AISTĖ RAŽAUSKAITĖ-UBARTĖ</b> INDIVIDUALIOS VEIKLOS VYKDYMO PAŽYMA NR. 880054		VIENO BUTO GYVENAMOJO NAMO KAUNO M. SAV., GARLIAVOS APYL. SEN., NAUGARDIŠKĖS K. MEDŽIOTOJŲ G. 12 REKONSTRAVIMO PROJEKTINIAI PASIŪLYMAI KEIČIANT PASTATO PASKIRTĮ Į DVIBUTĮ GYVENAMĄJĮ NAMĄ	
	A2099	PV, PDV	A. RAŽAUSKAITĖ-UBARTĖ	LAIKA
	ARCH	E. ZAVECKIENĖ	FASADAS TARP AŠIŲ G-A PO REKONSTRAVIMO M 1:100	0
KALBA	STATYTOJAS:			LAPAS
LT	N. Š.	UBAMI-20/07-PP-SA- B.05		LAPŲ 1 1

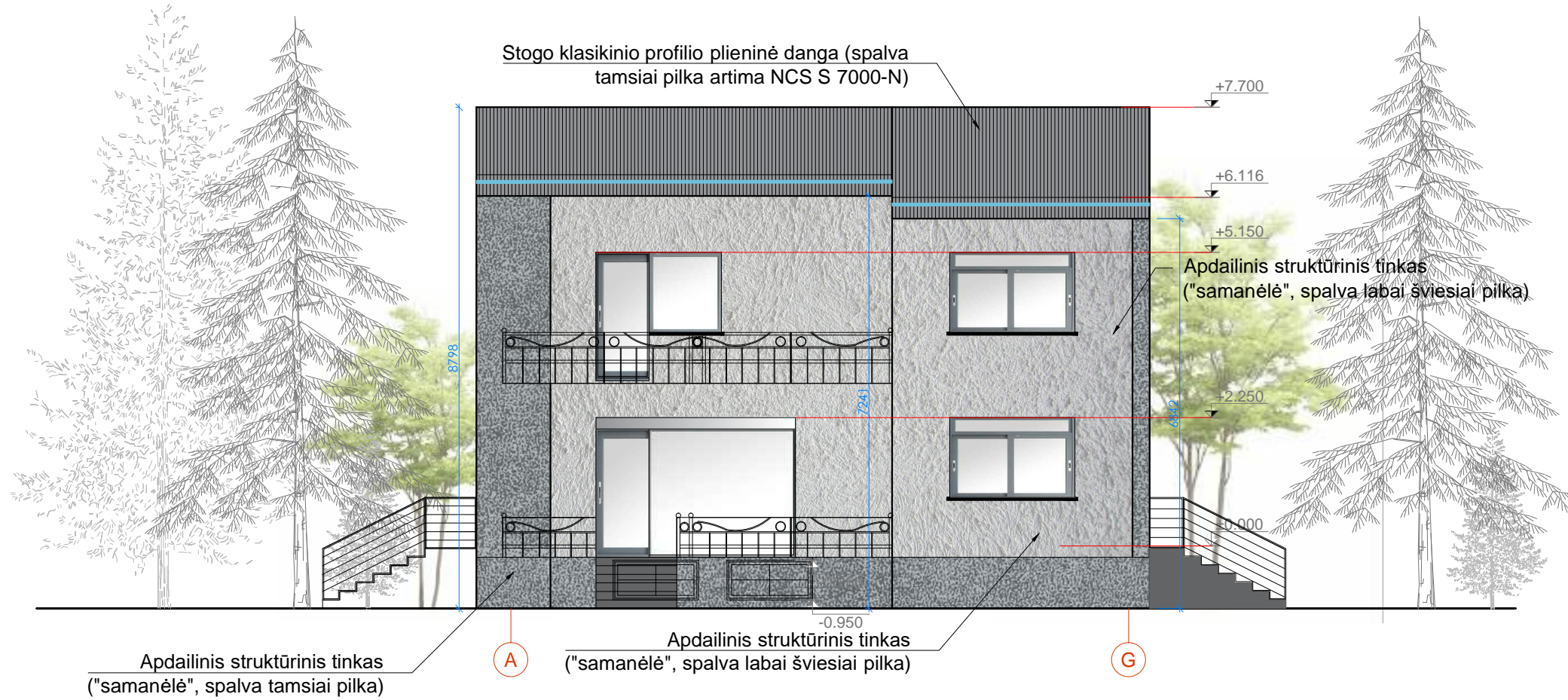

- Pastabos:
1. Matmenys pateikti milimetrais;
  2. Altitudės nurodytos metrais;
  3. Pastato patalpų interjeras šiuo projektu nesprendžiamas;
  4. Altitudė 0.000 atitinka pirmo aukšto grindų lygį;

SUTARTINIAI PAŽYMĖJIMAI	
	Apdailinis tinkas ("samanėlė", spalva tamsiai pilka artima NCS S 7000-N), (bendras plotas ~15m <sup>2</sup> )
	Apdailinis struktūrinis tinkas ("samanėlė", spalva labai šviesiai pilka).
	Šlaitinio stogo klasikinio profilio plieninė dangą (spalva tamsiai pilka artima NCS S 7000-N)
	Palangės, lietaus surinkimo sistema ir kiti apskardinimai (spalva tamsiai pilka artima NCS S 7000-N)
	Sniego gaudytuvas

0	2020-07	Statybos leidimui, konkursui ir statybai		
Laida	Data	Keitimų pavadinimas (priežastis)		
ATESTATO NR:	PROJEKTUOTOJAS: <b>ARCHITEKTĖ AISTĖ RAŽAUSKAITĖ-UBARTĖ</b> INDIVIDUALIOS VEIKLOS VYKDYMO PAŽYMA NR. 880054		VIENO BUTO GYVENAMOJO NAMO KAUNO M. SAV., GARLIAVOS APYL. SEN., NAUGARDIŠKĖS K. MEDŽIOTOJŲ G. 12 REKONSTRAVIMO PROJEKTINIAI PASIŪLYMAI KEIČIANT PASTATO PASKIRTĮ Į DVIBUTĮ GYVENAMĄJĮ NAMĄ	
	A2099	PV, PDV	A. RAŽAUSKAITĖ-UBARTĖ	LAI DA
	ARCH	E. ZAVECKIENĖ	FASADAS TARP AŠIŲ A-G PO REKONSTRAVIMO M 1:100	0
KALBA	STATYTOJAS:			LAPAS
LT	N. Š.	UBAMI-20/07-PP-SA- B.06		LAPŲ 1 1

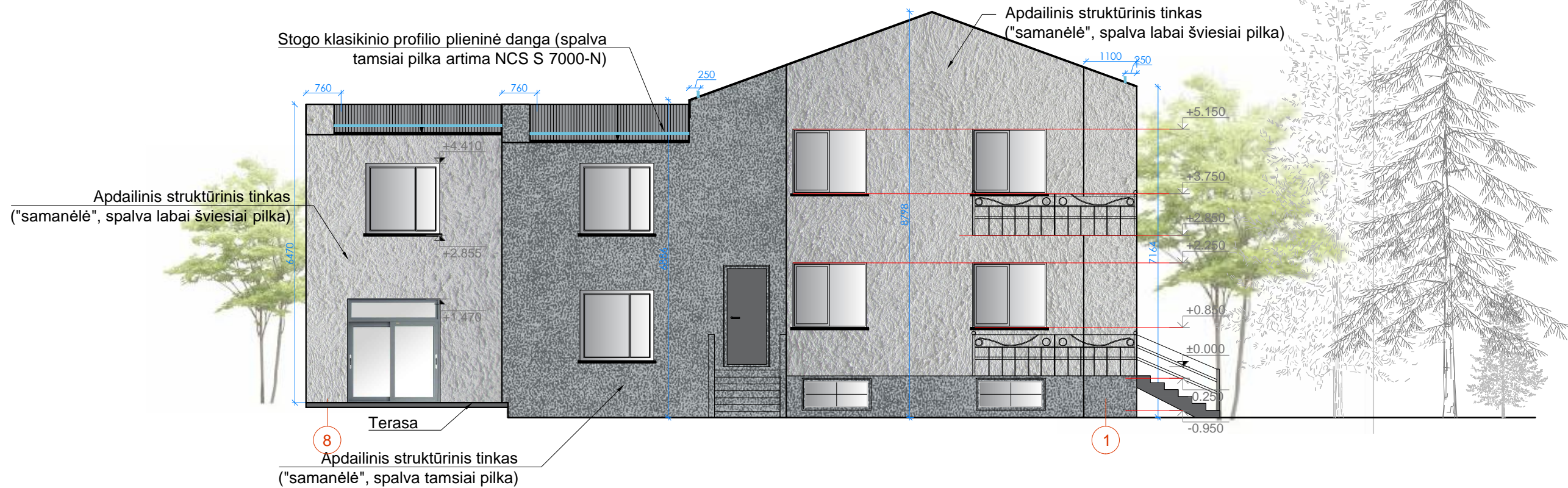

- Pastabos:
1. Matmenys pateikti milimetrais;
  2. Altitudės nurodytos metrais;
  3. Pastato patalpų interjeras šiuo projektu nesprendžiamas;
  4. Altitudė 0.000 atitinka pirmo aukšto grindų lygį;

SUTARTINIAI PAŽYMĖJIMAI	
	Apdailinis tinkas ("samanėlė", spalva tamsiai pilka artima NCS S 7000-N), (bendras plotas ~15m <sup>2</sup> )
	Apdailinis struktūrinis tinkas ("samanėlė", spalva labai šviesiai pilka).
	Šlaitinio stogo klasikinio profilio plieninė danga (spalva tamsiai pilka artima NCS S 7000-N)
	Palangės, lietaus surinkimo sistema ir kiti apskardinimai (spalva tamsiai pilka artima NCS S 7000-N)
	Sniego gaudytuvas

0	2020-07	Statybos leidimui, konkursui ir statybai		
Laida	Data	Keitimų pavadinimas (priežastis)		
ATESTATO NR:	PROJEKTUOTOJAS: <b>ARCHITEKTĖ AISTĖ RAŽAUSKAITĖ-UBARTĖ</b> INDIVIDUALIOS VEIKLOS VYKDYMO PAŽYMA NR. 880054		VIENO BUTO GYVENAMOJO NAMO KAUNO M. SAV., GARLIAVOS APYL. SEN., NAUGARDIŠKĖS K. MEDŽIOTOJŲ G. 12 REKONSTRAVIMO PROJEKTINIAI PASIŪLYMAI KEIČIANT PASTATO PASKIRTĮ Į DVIBUTĮ GYVENAMĄJĮ NAMĄ	
	A2099	PV, PDV	A. RAŽAUSKAITĖ-UBARTĖ	LAI DA
	ARCH	E. ZAVECKIENĖ	FASADAS TARP AŠIŲ 8-1 PO REKONSTRAVIMO M 1:100	0
KALBA	STATYTOJAS:			LAPAS
LT	N. Š.	UBAMI-20/07-PP-SA- B.07		LAPŲ 1 1

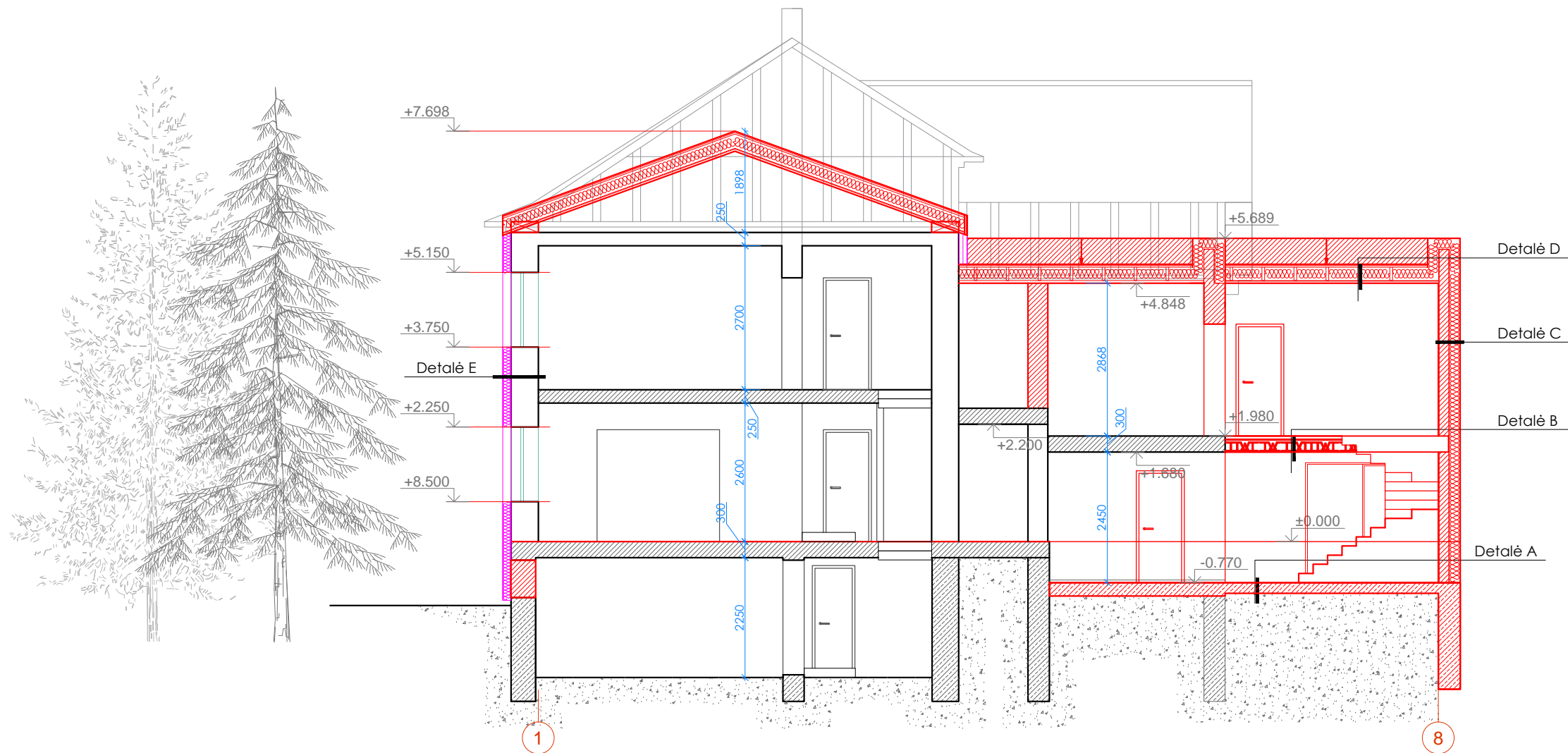

Pastabos:

1. Matmenys pateikti milimetrais;
2. Altitudės nurodytos metrais;
3. Pastato patalpų interjeras šiuo projektu nesprendžiamas;
4. Altitudė 0.000 atitinka pirmo aukšto grindų lygį;

0	2020-07	Statybos leidimui, konkursui ir statybai		
Laida	Data	Keitimų pavadinimas (priežastis)		
ATESTATO NR:	PROJEKTUOTOJAS: <b>ARCHITEKTĖ AISTĖ RAŽAUSKAITĖ-UBARTĖ</b> INDIVIDUALIOS VEIKLOS VYKDYMO PAŽYMA NR. 880054	VIENO BUTO GYVENAMOJO NAMO KAUNO M. SAV., GARLIAVOS APYL. SEN., NAUGARDIŠKĖS K. MEDŽIOTOJŲ G. 12 REKONSTRAVIMO PROJEKTINIAI PASIŪLYMAI KEIČIANT PASTATO PASKIRTĮ Į DVIBUTĮ GYVENAMĄJĮ NAMĄ		
A2099	PV, PDV	A. RAŽAUSKAITĖ-UBARTĖ		Laida
	ARCH	E. ZAVECKIENĖ		0
				PJŪVIS A-A PO REKONSTRAVIMO M 1:100
KALBA	STATYTOJAS:		LAPAS	LAPŲ
LT	N. Š.	UBAMI-20/07-PP-SA- B.08	1	1



0	2020-07	Statybos leidimui, konkursui ir statybai		
Laida	Data	Keitimų pavadinimas (priežastis)		
ATESTATO NR:	PROJEKTUOTOJAS: <b>ARCHITEKTĖ AISTĖ RAŽAUSKAITĖ-UBARTĖ</b> INDIVIDUALIOS VEIKLOS VYKDYMO PAŽYMA NR. 880054		VIENO BUTO GYVENAMOJO NAMO KAUNO M. SAV., GARLIAVOS APYL. SEN., NAUGARDIŠKĖS K. MEDŽIOTOJŲ G. 12 REKONSTRAVIMO PROJEKTINIAI PASIŪLYMAI KEIČIANT PASTATO PASKIRTĮ Į DVIBUTĮ GYVENAMĄJĮ NAMĄ	
A2099	PV, PDV	A. RAŽAUSKAITĖ-UBARTĖ	VIZUALIZACIJOS	
	ARCH	E. ZAVECKIENĖ		
KALBA	STATYTOJAS:		LAPAS	LAPŲ
LT	N. Š.		1	1
			UBAMI-20/07-PP-SA- B.09	