

REDOS MARCINKEVIČIENĖS PROJEKTAVIMO BIURAS

Įm. kodas 151324681

Lietuvininkų g. 7, Marijampolė
Tel. 8 343 55206, mob. tel. 8 615 87729
e-mail: marcprojektai@gmail.com

PROJEKTO NR. 35220

PAVADINIMAS	DAUGIABUČIO GYVENAMOJO NAMO REKONSTRAVIMO PROJEKTAS, PRITAIKANT SOCIALINĖS GLOBOS GRUPINIO GYVENIMO NAMAMS, P. MAŠIOTO G. 20, KUDIRKOS NAUMIESTIS ŠAKIŲ R. SAV., STATYBOS PROJEKTAS
STATYTOJAI	KUDIRKOS NAUMIESČIO PARAPIJOS SOCIALINĖS PAGALBOS CENTRAS
ADRESAS	P. MAŠIOTO G. 20, KUDIRKOS NAUMIESTIS, ŠAKIŲ R. SAV.
STATYBOS RŪŠIS	REKONSTRAVIMAS
NAUDOJIMO PASKIRTIS	GYVENAMOJI
STATINIO KATEGORIJA	YPATINGAS
DALIS	
PROJEKTO ETAPAS	PROJEKTINIAI PASIŪLYMAI (PP)

TOMAS 01

	Atestato Nr.	Vardas, pavardė	Parašas
PV	A 415	Algirdas Marcinkevičius	
PDV	A 416	Reda Marcinkevičienė	

ĮMONĖS VADOVAS :

REDA MARCINKEVIČIENĖ

2020 m.
MARIJAMPOLĖ

SUDERINTA



Šakių savivaldybės administracijos
Ūkio, architektūros ir investicijų
skyriaus vyriausiasis specialistas
Antanas Grigaitis

2020-08-13

PROJEKTINIŲ PASIŪLYMŲ RENGIMO UŽDUOTIS

2020 m. rugpjūčio mėn. 10 d.

1. Statytojas: Kudirkos Naumiesčio parapijos socialinės pagalbos centras.
2. Informacija apie sumanytus projektuoti statinius:
 - 2.1. Statinio pavadinimas: Daugiabučio gyvenamo namo rekonstravimo projektas, pritaikant socialinės globos grupinio gyvenimo namams, P. Mašiotų g. 20, Kudirkos Naumiestis, Šakių r. sav..
 - 2.2. Statybos rūšis: rekonstravimas.
 - 2.3. Statinio kategorija: ypatingas.
 - 2.4. Pagrindinė naudojimo paskirtis: Esama paskirtis - gyvenamoji (trijų ir daugiau butų – daugiabučiai pastatai), keičiama į gyvenamąją (įvairioms socialinėms grupėms). Projektuojami 10 vt. socialinės globos grupinio gyvenimo namai
 - 2.5. Pagrindiniai rodikliai:
 - 2.5.1. Bendras plotas – 260,0 m²
 - 2.5.2. Tūris – 1230 m³
 - 2.5.3. Vietų skaičius – 10vt.
 - 2.5.4. Kambarių skaičius : 5.
 - 2.5.5. Parkavimo vietų sklype: 6 vt. lengviems automobiliams.
3. Informacija apie žemės sklypą:
 - 3.1. Adresas: P. Mašiotų g. 20, Kudirkos Naumiestis, Šakių r. sav..
 - 3.2. Plotas – 0,2854 ha.
 - 3.3. Žemės sklypo kadastro Nr.8458/0001:103., un. Nr. 4400-2137-1806.
 - 3.4. Žemės sklypo naudojimo būdas: daugiabučių gyvenamųjų pastatų ir bendrabučių teritorijos.
 - 3.5. Nuosavybės teisė: Sudaryta žemės Nuomos Sutartis su Kudirkos Naumiesčio Šv. Kryžiaus Atradimo parapija
4. Projektinių pasiūlymų paskirtis: informuoti ir supažindinti visuomenę su sprendiniais ir specialiems architektūros reikalavimams gauti.
6. Projektinių pasiūlymų sudėtis:
 - 6.1. Aiškinamasis raštas.
 - 6.2. Sklypo planas.
 - 6.3. Planai, pjūviai, fasadai, vizualizacijos.
7. Statytojo pateikiami dokumentai: Registrų centro išrašai apie įregistruotą žemės sklypą ir statinius, žemės sklypo planas, sklypo topografinė nuotrauka, statytojo įgaliojimas.
8. Kiti duomenys:
 - 8.1 Parengiama viena projektinių pasiūlymų kopija ir CD laikmena su įrašyta pasiūlymų kopija.
9. Projektinių pasiūlymų užduoties rengėjas: Redos Marcinkevičienės projektavimo biuras, Lietuvininkų g. 7, Marijampole LT-68301, tel. 8 343 55206, proj vad. arch. Algirdas Marcinkevičius (kv.at. Nr. A415) tel. 8 686 73903

Projekto vadovas

Algirdas Marcinkevičius

Statytojas



AIŠKINAMASIS RAŠTAS

1. BENDRIEJI DUOMENYS.

1.1. Projektuojamas statinys. Daugiabučio gyvenamo namo rekonstravimo projektas, pritaikant socialinės globos grupinio gyvenimo namams, P. Mašiotų g. 20, Kudirkos Naumiestis, Šakių r. sav., statybos projektas

1.2. Statybos adresas. P. Mašiotų g. 20, Kudirkos Naumiestis, Šakių r. sav.

1.3. Statytojas. Kudirkos Naumiesčio parapijos socialinės pagalbos centras.

1.4. Projektuotojas. Redos Marcinkevičienės projektavimo biuras (įm. k. 151324681).

1.5. Statybos finansavimo šaltiniai. ES, valstybės biudžeto ir privačios lėšos.

1.6. Projektavimo etapai (stadijos). Projektavimo darbai vykdomi dviem etapais – parengiamas Techninis projektas (TP) ir darbo projektas (DP). Projekto sudėtis ir detalumas turi atitikti STR 1.04.04:2017 „Statinio projektavimas, projekto ekspertizė“ nurodymus.

1.7. Statybos rūšis. Rekonstravimas (STR 1.01.08:2002 „Statinio statybos rūšys“, p.9)

1.8. Statinių paskirtis. Esama paskirtis - gyvenamoji (trijų ir daugiau butų – daugiabučiai pastatai), keičiama į gyvenamąją (įvairioms socialinėms grupėms) (vaikų namai, prieglaudos, globos namai ir panašiai). Projektuojami 10 vt. socialinės globos grupinio gyvenimo namai.

1.9. Statinių kategorija. Ypatingas statinys (STR 1.01.03:2017 „Statinių klasifikavimas“ V sk., p. 13; LR Įst „Potencialiai pavojingų įrenginių priežiūros įstatymas“, I sk., 3 str.).

1.10. Statybos darbų etapiškumas. Statybą numatoma vykdyti vienu statybos etapu.

1.11. Žemės sklypas. Žemės sklypas yra P. Mašiotų g. 20, Kudirkos Naumiestis, Šakių r. sav., sklypo kad. Nr.8458/0001:103., un. Nr. 4400-2137-1806), pagrindinė naudojimo paskirtis – kita, žemės sklypo naudojimo būdas – daugiabučių gyvenamųjų pastatų ir bendrabučių teritorijos.

Sklypas nepatenka į kultūros paveldo vietovės – Kudirkos Naumiesčio istorinės dalies (un. objekto kodas Kultūros vertybių registre 17093) teritoriją.

Sklypo plotas – 0,2854 ha.

Žemės sklypas netaisyklingos formos. Sklypo teritorija neaptverta.

Sudaryta žemės Nuomos Sutartis su Kudirkos Naumiesčio Šv. Kryžiaus Atradimo parapija.

1.11. Žemės naudojimo apribojimai. Specialios žemės naudojimo sąlygos – elektros tinklų apsaugos zonos.

1.12. Servituto teisės žemės sklype. Žemės sklype servituto teisės nenustatytos.

1.13. Sklype esantys statiniai. Sklype yra gyvenamas namas (un. Nr. 8493-0001-2010, žymėjimas plane – 1A2/1), kuris rekonstruojamas ir ūkinis pastatas (un. Nr. 8493-0001-2085, žymėjimas plane – 811/p), nugriuvęs anksčiau.

2. PROJEKTINIAI SPRENDINIAI.

2.1. Sklypo planas. Sklypas planuojamas atsižvelgiant į esamą situaciją, sklypo orientaciją ir funkciją. Sklype esantis gyvenamas namas rekonstruojamas.

Projektuojami privažiavimai, takai, aikštelės. Įvažiavimas į sklypą projektuojamas pietvakarinėje sklypo dalyje, iš P. Mašiotų gatvės. Prie įvažiavimo projektuojama 5 vietų automobilių stovėjimo aikštelė, kurioje numatoma ir 1 A tipo stovėjimo vieta ŽN transportui.

Apie pastatą projektuojama nuogrinda.

Projektuojamos dangos, tvoros, vartai. Įvažiavimo (b = 4,0 m) ir automobilių parkavimo aikštelės danga – žvyras, aikštelės prie svetainės – valgomąjo, takų (b = 1,5; 1,8 m) ir nuogrindos

0	2020-08	Statybą leidžiančiam dokumentui gauti, statybai		
Laida	Išleidimo data	Laidos statusas ir išleidimo priežastis		
Kval. dok. Nr.	REDOS MARCINKEVIČIENĖS PROJEKTAVIMO BIURAS Lietuvinių g. 7, Marijampolė, tel. 8 343 55206, mob.tel. 8 615 87729, e.p: marcprojektai@gmail.com		statinio projekto pavadinimas DAUGIABUČIO GYVENAMO NAMO REKONSTRAVIMO PROJEKTAS, PRITAIKANT SOCIALINĖS GLOBOS GRUPINIO GYVENIMO NAMAMS, P. MAŠIOTO G. 20, KUDIRKOS NAUMIESTIS, ŠAKIŲ R. SAV., STATYBOS PROJEKTAS	
A 415	PV	Algirdas Marcinkevičius	dokumento pavadinimas	Laida
A 416	PDV	Reda Marcinkevičienė	AIŠKINAMASIS RAŠTAS	0
kalba	statytojas / užsakovas		dokumento žymuo	Lapas Lapų
LT	KUDIRKOS NAUMIESČIO PARAPIJOS SOCIALINĖS PAGALBOS CENTRAS		35220 - PP- AR	1 3

(b = 0,8 m), atliekų konteinerių dangą - betoninės trinkelės.

Apie pastatą numatoma kvėpuojanti skaldos nuogrinda (b = 0,3 m).

Teritoriją numatoma aptverti 1,5 m aukščio segmentine vielos tvora.

- **Sklypo apželdinimas.** Projekte išsaugomi pietrytinėje sklypo dalyje esantys želdiniai.

Statybos metu nuimtas derlingas dirvožemio sluoksnis sandėliuojamas, po to ten, kur numatyti žali plotai išsklaidomas ir panaudojamas vejos įrengimui. Statybos metu išvažinėti žali plotai išlyginami. Laisvi nuo dangų plotai užsėjami veja.

2.2. Architektūriniai - planiniai sprendimai. Tikslas - suprojektuoti ekonomišką, ergonomišką, funkciškai patogų, estetišką, atitinkantį universalaus dizaino principams pastatą, kuris savo funkciniu sprendimu ir estetiniu vaizdu derintųsi prie esamos urbanistinės ir gamtinės aplinkos bei atitiktų užsakovo keliamus reikalavimus.

Rekonstruojamas esamas gyvenamas pastatas yra dviejų aukštų, dvišlaičiu stogu, be rūšio. Rekonstruojant pastatą jis pritaikomas socialinės globos grupinio gyvenimo (10 vt.) namams.

Pagrindinės patalpos projektuojamos pirmame ir antrame aukštuose. 1 gyvenamas kambarys su san. mazgu projektuojamas pirmame aukšte ir 4 dviviečiai gyvenami kambariai su 2 san. patalpomis - antrame aukšte; pirmame aukšte projektuojama svetainė/valgomasis/virtuvė, skalbykla, personalo patalpa su san. mazgu, pagalbinė - valymo inventoriaus patalpa, kurioje turi būti plautuvė, vandens čiaupas, elektrinis džiovintuvas šluostėms, atskiros spintos san. patalpų ir kitų patalpų valymo inventoriui. Pastogėje numatomos techninės patalpos.

Funkciniam ir evakuaciniam ryšiui tarp aukštų projektuojama L1 tipo laiptinė (surenkamos g/b pakopos ant metalo sijų, su įstiklintomis angomis kiekvieno aukšto lauko sienose), evakuacijai iš antro aukšto projektuojami metaliniai lauko laiptai ir funkciniam ryšiui tarp pirmo ir antro aukštų projektuojamas keltuvas.

Didžiausias pastato aukštis nuo žemės paviršiaus – 10,10 m.

- **Išorės apdaila.** Cokolio ir sienų apdaila - plonasienis struktūrinis tinkas ant termoizoliacijos sluoksnio.

Langai ir įėjimo durys – plastiko rėmai.

Stogo danga - profiliuota plieninė tamsiai pilkos spalvos stogo danga.

- **Neįgalųjų specifinių poreikių tenkinimo sprendiniai.** Rekonstruojamo pastato TP parengtas atsižvelgiantį ŽN reikmes (2.03.01:2019 „Statinių prieinamumas“).

Pastatas projektuojamas taip, kad jį naudojant būtų kuo mažesnės energijos sąnaudos patalpų šildymui ir vėdinimui.

- **Statinio konstrukcijos.**

Pamatai – esami, betoniniai.

Išorės sienos. Esamos - raudono molio plytų mūras, projektuojamos - silikatinių blokelių mūras. Sienos iš išorės apšiltinamos termoizoliacijos sluoksniu.

Vidinės sienos ir pertvaros. Esamos – raudono molio plytų mūras, projektuojamos - silikato blokelių mūras.

Sąramos - g/b.

Perdangos - I a. (esama), II a.(projektuojama) - g/b.

Laiptai. Vidiniai laiptai – surenkamos g/b pakopos ant metalo sijų, išoriniai evakuaciniai laiptai – metaliniai.

Stogas (dvišlaitis) – medinės konstrukcijos.

- **Rekonstruojamo gyv. namo energinio naudingumo klasė - B**, kuri turi tenkinti šiuos reikalavimus:

Energijos vartojimo efektyvumas. Pastato energijos vartojimo efektyvumo rodiklių C_1 ir C_2 vertės turi tenkinti šiuos reikalavimus: $C_1 < 1$ ir $C_2 \leq 0,99$;

Atitvarų skaičiuojamieji savitieji šilumos nuostoliai. B energinio naudingumo klasės pastatų (jų dalių) atitvarų savitieji šilumos nuostoliai turi būti ne didesni už šios energinio naudingumo klasės pastatų atitvarų norminius savituosius šilumos nuostolius $H_{env.N(B)}$ (W/K): $H_{env.(B)} \leq H_{env.N(B)}$;

Sandarumas. Slėgių skirtumas esant 50 Pa slėgių skirtumui tarp pastato vidaus ir išorės turi neviršinti norminės oro apykaitos $n_{50,N}$ (1/h) $\leq 1,5$;

dokumento žymuo	Lapas	Lapų	Laida
	2	3	0

Mechaninis vėdinimas su rekuperacine sistema. Rekuperatoriaus naudingumo koeficientas turi būti $\geq 0,75$, rekuperatoriaus ventiliatorių naudojamas elektros energijos kiekis turi būti $\leq 0,55$ Wh/m³.

Atitvarų šiluminės savybės. Pastato energinio naudingumo klasė – **B**.

Rekonstruojamo pastato šiluminės varžos (R) ir šilumos perdavimo koeficientai (U):

Stogas – $U_r = 1/R_t = 1/7,29 = 0,14$ W/(m²·K).

Grindys - $U_{fg} = 1/R_t = 1/4,77 = 0,21$ W/(m²·K).

Išorės sienos – $U_w = 1/R_t = 1/5,79(6,10) = 0,17(0,16)$ W/(m²·K).

Langai – $U_{wd} = 1,4$ W/m²K.

Durys – $U_d = 1,5$ W/m²K.

BENDRIEJI STATINIO RODIKLIAI

Pavadinimas	Mato vnt.	Kiekis	Pastabos
I. SKLYPAS			
1. Sklypo plotas	ha	0,2854	
2. Sklypo užstatymo intensyvumas	%	9	
3. Sklypo užstatymo tankumas	%	5	
II. PASTATAI			
1. GYVENAMIEJI PASTATAI. Gyvenamosios paskirties (įvairioms socialinėms grupėms) (vaikų namai, prieglaudos, globos namai ir pan.)			Rekonstrukcija
2. Pastato bendrasis plotas	m ²	260,00	
3. Pastato naudingasis plotas	m ²	260,00	
4. Pastato tūris	m ³	1229	
5. Aukštų skaičius	vnt.	2	Su pastoge
6. Pastato aukštis	m	10,10	
7. Gyvenamų kambarių skaičius (gyvenamajame name)	vnt.	5	
8. Energinio naudingumo klasė		B	
9. Pastato (patalpų) akustinio komforto sąlygų klasė		E	
10. Statinio atsparumo ugniai laipsnis		I	

2. PROJEKTINIŲ PASIŪLYMŲ SUDĖTIS IR APIMTIS.

Projektinių pasiūlymų paskirtis – informuoti visuomenę apie visuomenei svarbaus statinio ar statinio, kuriam Teritorijų planavimo įstatymo 20 straipsnyje nustatytais atvejais neparengti teritorijų planavimo dokumentai ir statyba konkrečiame sklype leidžiama, numatomą projektavimą.

Projektinių pasiūlymų (PP) sudėtis:

- **Aiškinamasis raštas.** Bendrieji duomenys, statinio sklypo plano ir architektūros aprašas.
- **Grafinė dalis.** Sklypo planas, statinio planai, pjūviai, fasadai, vizualizacijos.

3. STATYTOJO PATEIKIAMAI DUOMENYS.

- Pažymėjimas apie nekilnojamojo turto registre įregistruotą sklypą ir teises į jį.
- Žemės sklypo planas.
- Esamo statinio kadastrinių duomenų bylos kopija.
- Topo nuotrauka.

4. KITI DUOMENYS.

Projektinių pasiūlymų (PP) sudėtis ir apimtis turi atitikti Statybos techninio reglamento STR.1.04.04:2017 „Statinio projektavimas, projekto ekspertizė“ 13 priedą.

Projekto vadovas

Algirdas Marcinkevčius
(kv. atest. A 415)

dokumento žymuo 35220- PP- AR	Lapas	Lapų	Laida
	3	3	0

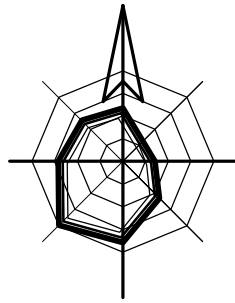

427300
6071950

EKSPLIKACIJA

EIL. NR.	PAVADINIMAS	UŽST. PLOTAS (m²)	PASTABOS
1.	Rekonstruojamas daugiabutis gyvenamasis namas 1A2/p (Unikalus daikto Nr. 8493-0001-2010)	154	projektuojamas

SUTARTINIAI ŽYMĖJIMAI

ŽYMĖJIMAS	PAVADINIMAS
	PROJEKTUOJAMO SKLYPO RIBA
	GRETIMŲ SKLYPŲ RIBOS
	ESAMAS UŽSTATYMAS
	PROJEKTUOJAMAS PASTATAS
	DEMONTUOJAMOS PASTATO DALYS
	PROJEKTUOJAMAS ĮVAŽIAVIMAS, IŠVAŽIAVIMAS
	PROJEKTUOJAMAS ĮEJIMAS Į PASTATĄ
	PROJEKTUOJAMA TRINKELIŲ DANGA
	PROJEKTUOJAMA SKALDOS - ŽYVRO DANGA
	ESAMI MEDŽIAI

PAGRINDINIAI SKLYPO RODIKLIAI

EIL. NR.	PAVADINIMAS	MATO VNT.	KIEKIS
I	SKLYPAS		
1.	SKLYPO PLOTAS	ha	0,2854
2.	UŽSTATYMO PLOTAS	m²	154
3.	SKLYPO UŽSTATYMO INTENSIVUMAS		0,09
4.	SKLYPO UŽSTATYMO TANKUMAS		0,05
5.	APŽELDINTAS SKLYPO PLOTAS	m²	2320
6.	AUTOMOBILIŲ STOVĖJIMO VIETŲ SKAIČIUS	vnt.	6

BENDRIEJI STATINIO RODIKLIAI

EIL. NR.	PAVADINIMAS	MATO VNT.	KIEKIS
II	DAUGIABUTIS GYVENAMASIS NAMAS		
1.	BENDRASIS PLOTAS	m²	259,56
2.	NAUDINGAS PLOTAS	m²	259,56
3.	STATYBINIS TŪRIS	m³	1229
4.	PASTATO AUKŠTIS	m	10,10
5.	PASTATO AUKŠTINGUMAS		2 su mansarda

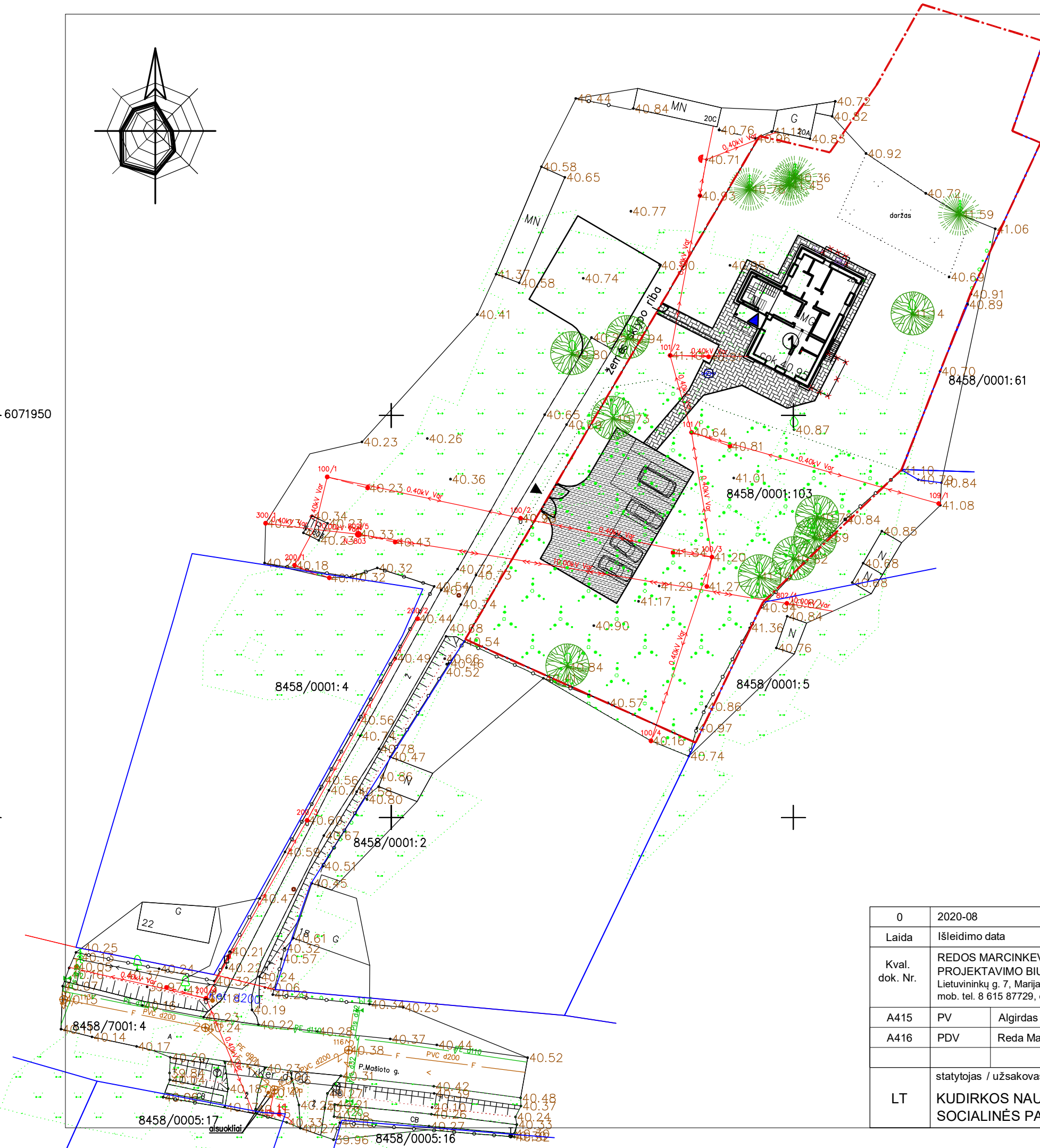

0	2020-08	Statybą leidžiančiam dokumentui gauti, statybai	
Laida	Išleidimo data	Laidos statusas ir išleidimo priežastis	
Kval. dok. Nr.	REDOS MARCINKEVIČIENĖS PROJEKTAVIMO BIURAS Lietuvininkų g. 7, Marijampolė, tel. 8 343 55206, mob. tel. 8 615 87729, e.p: marcprojektai@gmail.com	statinio projekto pavadinimas DAUGIABUČIO GYVENAMOJO NAMO REKONSTRAVIMO PROJEKTAS, PRITAIKANT SOCIALINĖS GLOBOS GRUPINIO GYVENIMO NAMAMS, P. MAŠIOTO G. 20, KUDIRKOS NAUMIESTIS, ŠAKIŲ R. SAV., STATYBOS PROJEKTAS	
A415	PV	Algirdas Marcinkevičius	dokumento pavadinimas
A416	PDV	Reda Marcinkevičienė	Laida
			SKLYPO SUTVARKYMO PLANAS
			M 1:500
			0
LT	statytojas / užsakovas	KUDIRKOS NAUMIESTIO PARAPIJOS SOCIALINĖS PAGALBOS CENTRAS	dokumento žymuo
			35220 - 01 - PP - SP.B - 01
			Lapas Lapų
			1 1

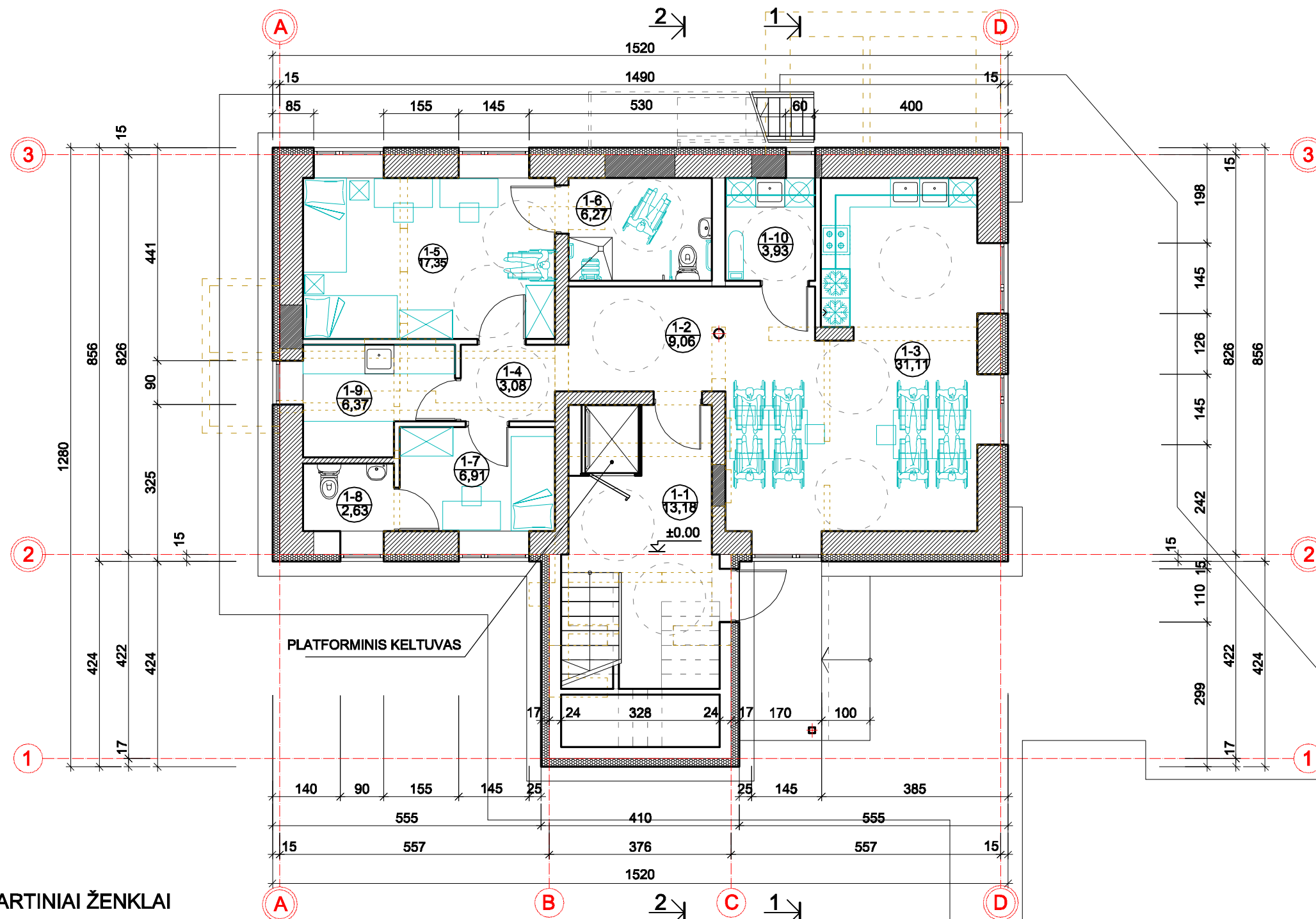

SUTARTINIAI ŽENKLAI

- IŠORINĖS SIENOS - ESAMOS PLYTŲ MŪRAS, APŠILTINTAS POLISTIRENINIŲ PUTPLASČIU EPS 70 N (b = 150 mm) IR TINKUOTAS PLONASIENIŲ STRUKTŪRINIŲ TINKŲ.
- IŠORINĖS SIENOS - SILIKATINIŲ BLOKELIŲ MŪRAS (b = 24 cm), APŠILTINTAS POLISTIRENINIŲ PUTPLASČIU EPS 70 N (b = 150 mm) IR TINKUOTAS PLONASIENIŲ STRUKTŪRINIŲ TINKŲ.
- ESAMOS PLYTŲ MŪRO SIENOS SU UŽMŪRIJAMOMIS ANGOMIS.
- PROJEKTUOJAMOS SILIKATINIŲ BLOKELIŲ MŪRO SIENOS (b = 24 cm) IR PERTVAROS (b = 12 cm).

EKSPLIKACIJA

EIL. NR.	PAVADINIMAS	PLOTAS (m ²)	PASTABOS	EIL. NR.	PAVADINIMAS	PLOTAS (m ²)	PASTABOS	0	2020-	Statybą leidžiančiam dokumentui gauti, statybai			
1.	LAIPTINĖ	13.18		10.	SKALBYKLA	3.93		Laida	Išleidimo data	Laidos statusas ir išleidimo priežastis			
2.	HOLAS	9.06						Kval. dok. Nr.	REDOS MARCINKEVIČIENĖS PROJEKTAVIMO BIURAS Lietuvinių g. 7, Marijampolė, tel. 8 343 55206, mob. tel. 8 615 87729, e.p: marcprojektai@gmail.com	statinio projekto pavadinimas DAUGIABUČIO GYVENAMOJO NAMO REKONSTRAVIMO PROJEKTAS, PRITAIKANT SOCIALINĖS GLOBOS GRUPINIO GYVENIMO NAMAMS, P. MAŠIOTO G. 20, KUDIRKOS NAUMIESTIS, ŠAKIŲ R. SAV., STATYBOS PROJEKTAS			
3.	SVETAINĖ-VALGOMASIS-VIRTUVĖ	31.11						A415	PV	Algirdas Marcinkevičius	dokumento pavadinimas	Laida	
4.	KORIDORIUS	3.08						A416	PDV	Reda Marcinkevičienė	I AUKŠTO PLANAS	0	
5.	GYVENAMAS KAMBARYS (2 vt.)	17.35			Bendras plotas	99.89							
6.	SAN. PATALPA	6.27			Naudingas plotas	99.89							
7.	PERSONALO PATALPA	6.91			Gyvenamas plotas	55.37							
8.	SAN. MAZGAS	2.63			Pagalbinis plotas	44.52		LT	statytojas / užsakovas	KUDIRKOS NAUMIESČIO PARAPIJOS SOCIALINĖS PAGALBOS CENTRAS	dokumento žymuo	Lapas	Lapų
9.	PAGALBINĖ PATALPA	6.37									35220 - 01 - PP - SA.B - 01	1	1

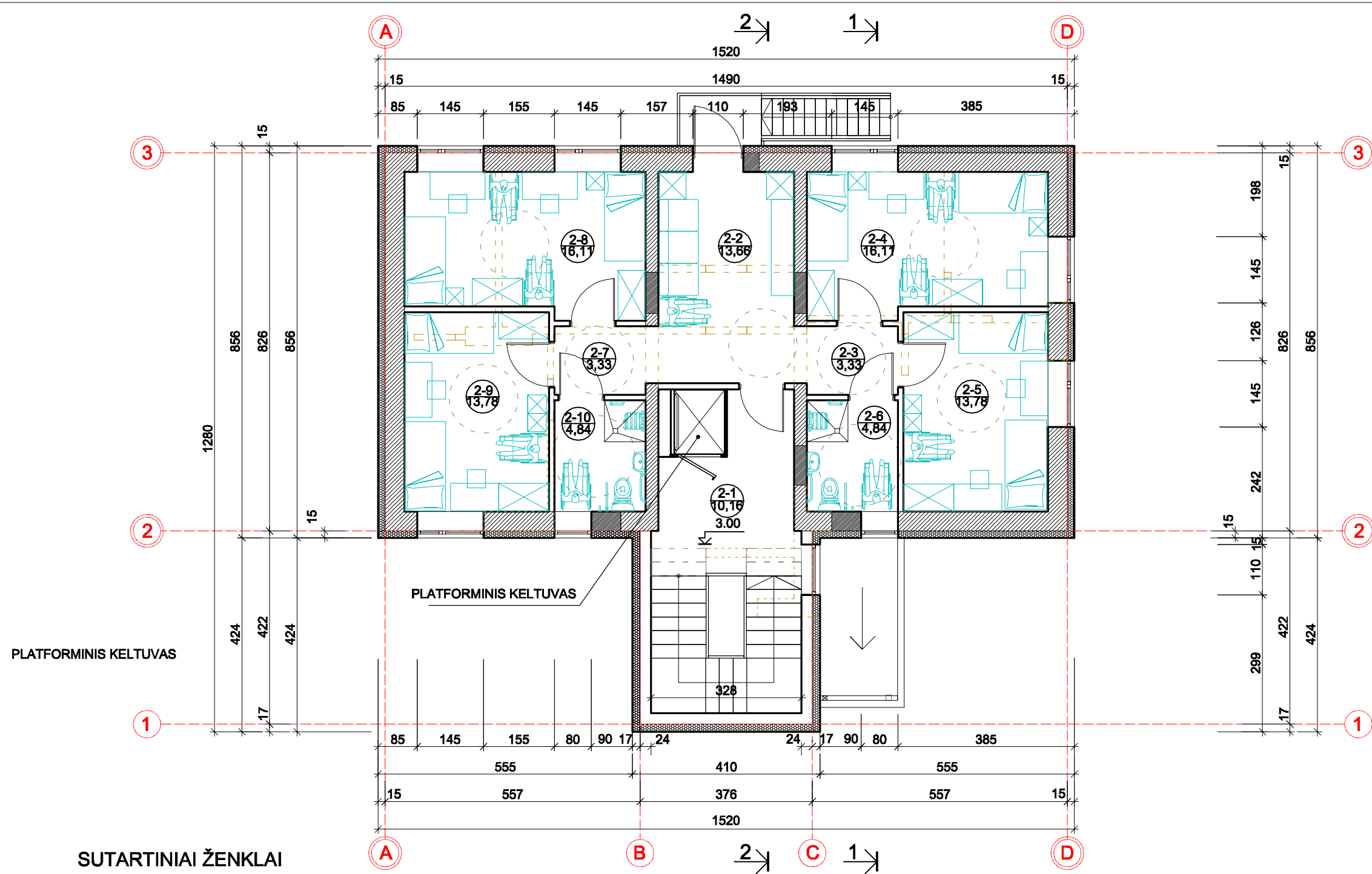

SUTARTINIAI ŽENKLAI

- IŠORINĖS SIENOS - ESAMOS PLYTŲ MŪRAS, APŠILTINTAS POLISTIRENINIŲ PUTPLASČIU EPS 70 N (b = 150 mm) IR TINKUOTAS PLONASIENIŲ STRUKTŪRINIŲ TINKŲ.
- IŠORINĖS SIENOS - SILIKATINIŲ BLOKELIŲ MŪRAS (b = 24 cm), APŠILTINTAS POLISTIRENINIŲ PUTPLASČIU EPS 70 N (b = 150 mm) IR TINKUOTAS PLONASIENIŲ STRUKTŪRINIŲ TINKŲ.
- ESAMOS PLYTŲ MŪRO SIENOS SU UŽMŪRIJAMOMIS ANGOMIS.
- PROJEKTUOJAMOS SILIKATINIŲ BLOKELIŲ MŪRO SIENOS (b = 24 cm) IR PERTVAROS (b = 12 cm).

EKSPLIKACIJA

EIL. NR.	PAVADINIMAS	PLOTAS (m²)	PASTABOS	EIL. NR.	PAVADINIMAS	PLOTAS (m²)	PASTABOS	0	2020-	Statybą leidžiančiam dokumentui gauti, statybai		
								Laida	Išleidimo data	Laidos statusas ir išleidimo priežastis		
1.	LAIPTINĖ	10.16		10.	SAN. PATALPA	4.84		Kval. dok. Nr.	REDOS MARCINKEVIČIENĖS PROJEKTAVIMO BIURAS Lietuvinkų g. 7, Marijampolė, tel. 8 343 55206, mob. tel. 8 615 87729, e.p: marcprojektai@gmail.com	statinio projekto pavadinimas DAUGIABUČIO GYVENAMOJO NAMO REKONSTRAVIMO PROJEKTAS, PRITAIKANT SOCIALINĖS GLOBOS GRUPINIO GYVENIMO NAMAMS, P. MAŠIOTO G. 20, KUDIRKOS NAUMIESTIS, ŠAKIŲ R. SAV., STATYBOS PROJEKTAS		
2.	POILSIO PATALPA	13.66						A415	PV	Algirdas Marcinkevičius	dokumento pavadinimas II AUKŠTO PLANAS	
3.	KORIDORIUS	3.33						A416	PDV	Reda Marcinkevičienė		
4.	GYVENAMAS KAMBARYS (2 vt.)	16.11									M 1:100 0	
5.	GYVENAMAS KAMBARYS (2 vt.)	13.78										
6.	SAN. PATALPA	4.84			Bendras plotas	99.94					dokumento žymuo 35220 - 01 - PP - SA.B - 02	
7.	KORIDORIUS	3.33			Naudingas plotas	99.94						
8.	GYVENAMAS KAMBARYS (2 vt.)	16.11			Gyvenamas plotas	73.44		LT	statytojas / užsakovas KUDIRKOS NAUMIESČIO PARAPIJOS SOCIALINĖS PAGALBOS CENTRAS		Lapas	Lapų
9.	GYVENAMAS KAMBARYS (2 vt.)	13.78			Pagalbinis plotas	26.50						

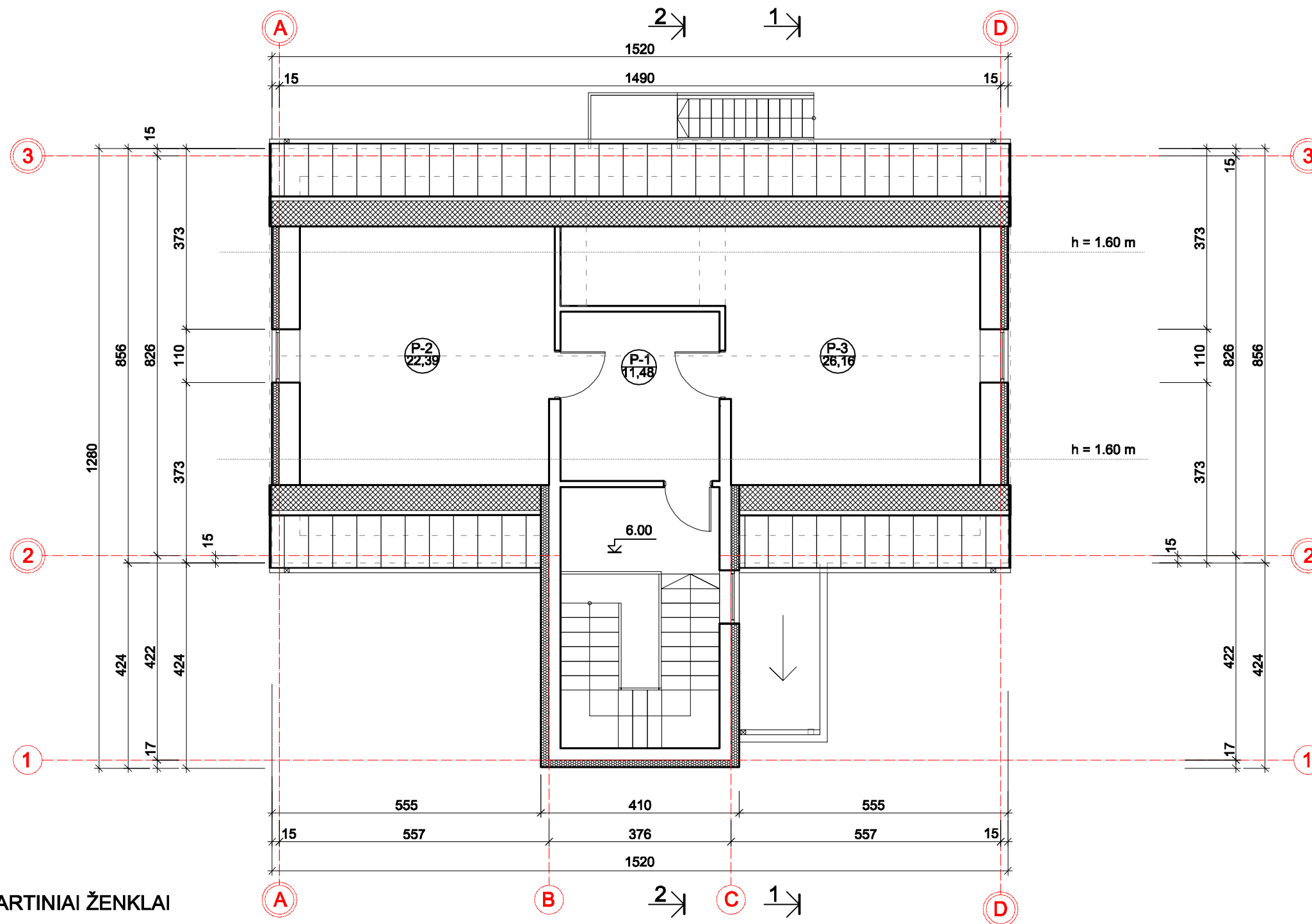

SUTARTINIAI ŽENKLAI

- IŠORINĖS SIENOS - ESAMOS PLYTŲ MŪRAS, APŠILTINTAS POLISTIRENINIŲ PUTPLASČIU EPS 70 N (b = 150 mm) IR TINKUOTAS PLONASIENIŲ STRUKTŪRINIŲ TINKU.
- IŠORINĖS SIENOS - SILIKATINIŲ BLOKELIŲ MŪRAS (b = 24 cm), APŠILTINTAS POLISTIRENINIŲ PUTPLASČIU EPS 70 N (b = 150 mm) IR TINKUOTAS PLONASIENIŲ STRUKTŪRINIŲ TINKU.
- ESAMOS PLYTŲ MŪRO SIENOS SU UŽMŪRIJAMOMIS ANGOMIS.
- PROJEKTUOJAMOS SILIKATINIŲ BLOKELIŲ MŪRO SIENOS (b = 24 cm) IR PERTVAROS (b = 12 cm).

EKSPLIKACIJA

EIL. NR.	PAVADINIMAS	PLOTAS (m²)	PASTABOS
1.	KORIDORIUS	11.48	
2.	TECHNINĖ PATALPA	22.39	
3.	TECHNINĖ PATALPA	26.16	
	Bendras plotas	60.03	
	Naudingas plotas	60.03	
	Gyvenamas plotas	-	
	Pagalbinis plotas	60.03	

0	2020-	Statybą leidžiančiam dokumentui gauti, statybai		
Laida	Išleidimo data	Laidos statusas ir išleidimo priežastis		
Kval. dok. Nr.	REDOS MARCINKEVIČIENĖS PROJEKTAVIMO BIURAS Lietuvinkų g. 7, Marijampolė, tel. 8 343 55206, mob. tel. 8 615 87729, e.p: marcprojektai@gmail.com	statinio projekto pavadinimas DAUGIABUČIO GYVENAMOJO NAMO REKONSTRAVIMO PROJEKTAS, PRITAIKANT SOCIALINĖS GLOBOS GRUPINIO GYVENIMO NAMAMS, P. MAŠIOTO G. 20, KUDIRKOS NAUMIESTIS, ŠAKIŲ R. SAV., STATYBOS PROJEKTAS		
A415	PV	Algirdas Marcinkevičius	dokumento pavadinimas	Laida
A416	PDV	Reda Marcinkevičienė	PASTOGĖS PLANAS	0
			M 1:100	
LT	statytojas / užsakovas	KUDIRKOS NAUMIESČIO PARAPIJOS SOCIALINĖS PAGALBOS CENTRAS	dokumento žymuo	Lapas Lapų
			35220 - 01 - PP - SA.B - 03	1 1

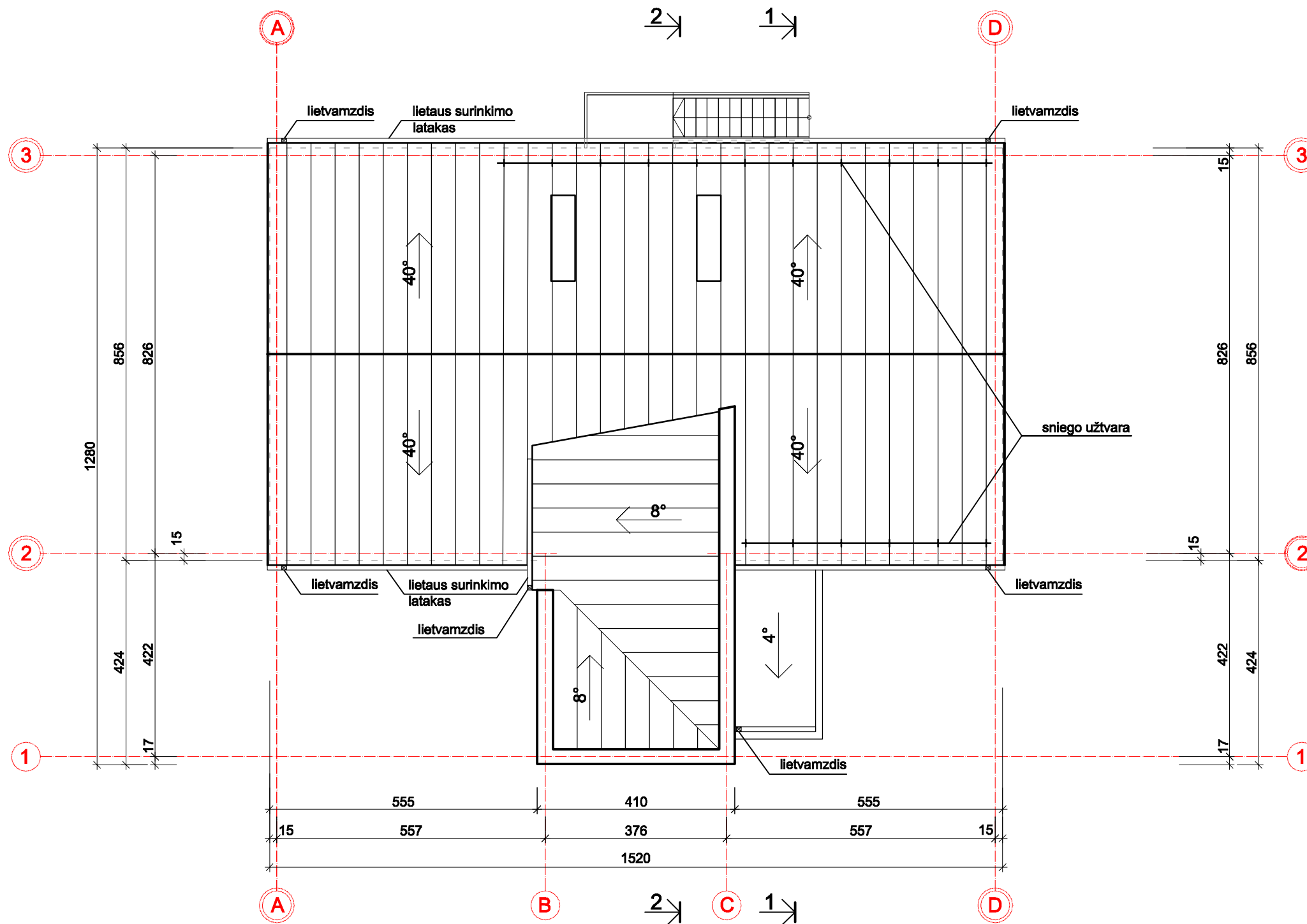

- STOGO DANGA - PROFILIUOTA PLIENINĖ TAMSAI PILKOS SPALVOS (RAL 7016) STOGO DANGA SU JUNGIAMOSIOMIS SIŪLĖMIS (FALCAIS). STOGO GREBĖSTAVIMĄ ATLIKTI, PASIRINKUS KONKRETŲ DANGOS TIPĄ.
- JĖJIMO STOGELIS - ŠLAITINIS, MEDŽIO - METALO KONSTRUKCIJA, DANGA - TAMSAI PILKOS SPALVOS (RAL 7016) TRAPEČINĖ PROFILIUOTA SKARDA, STOGELIO APDAILA - SPALVOTI FIBROCEMENTINIAI LAKŠTAI.
- PARAPETŲ IR PALANGIŲ APSKARDINIMAI - PILKOS SPALVOS (RAL 7016) LYGI SKARDA.
- VENTILIACIJOS KAMINAI APSKARDINAMI TAMSAI PILKOS SPALVOS (RAL 7016) TRAPEČINĖ PROFILIUOTA SKARDA.
- ANT STOGŲ NUMATOMOS SNIEGO UŽTVAROS, KOPĖČIOS UŽLIPIMUI ANT STOGO.
- VISI STOGO DANGOS MONTAVIMO, STOGO ELEMENTŲ TVIRTINIMO DARBAI ATLIEKAMI PAGAL GAMINTOJO REKOMENDACIJAS.
- STOGO IR PARAPETO ĮRENGIMO DETALĖ NR. 0 ŽIŪR. BRĖŽ. SA.B - 00.
- LIETAUS SURINKIMO SISTEMA - STOGO DANGOS SPALVOS (RAL 7016).

0	2020-	Statybą leidžiančiam dokumentui gauti, statybai		
Laida	Išleidimo data	Laidos statusas ir išleidimo priežastis		
Kval. dok. Nr.	REDOS MARCINKEVIČIENĖS PROJEKTAVIMO BIURAS Lietuvininkų g. 7, Marijampolė, tel. 8 343 55206, mob. tel. 8 615 87729, e.p: marcprojektai@gmail.com		statinio projekto pavadinimas DAUGIABUČIO GYVENAMOJO NAMO REKONSTRAVIMO PROJEKTAS, PRITAIKANT SOCIALINĖS GLOBOS GRUPINIO GYVENIMO NAMAMS, P. MAŠIOTO G. 20, KUDIRKOS NAUMIESTIS, ŠAKIŲ R. SAV., STATYBOS PROJEKTAS	
A415	PV	Algirdas Marcinkevičius	dokumento pavadinimas	Laida
A416	PDV	Reda Marcinkevičienė	STOGO PLANAS	0
			M 1:100	
LT	statytojas / užsakovas KUDIRKOS NAUMIESČIO PARAPIJOS SOCIALINĖS PAGALBOS CENTRAS		dokumento žymuo 35220 - 01 - PP - SA.B - 04	Lapas
				Lapų
				1
				1

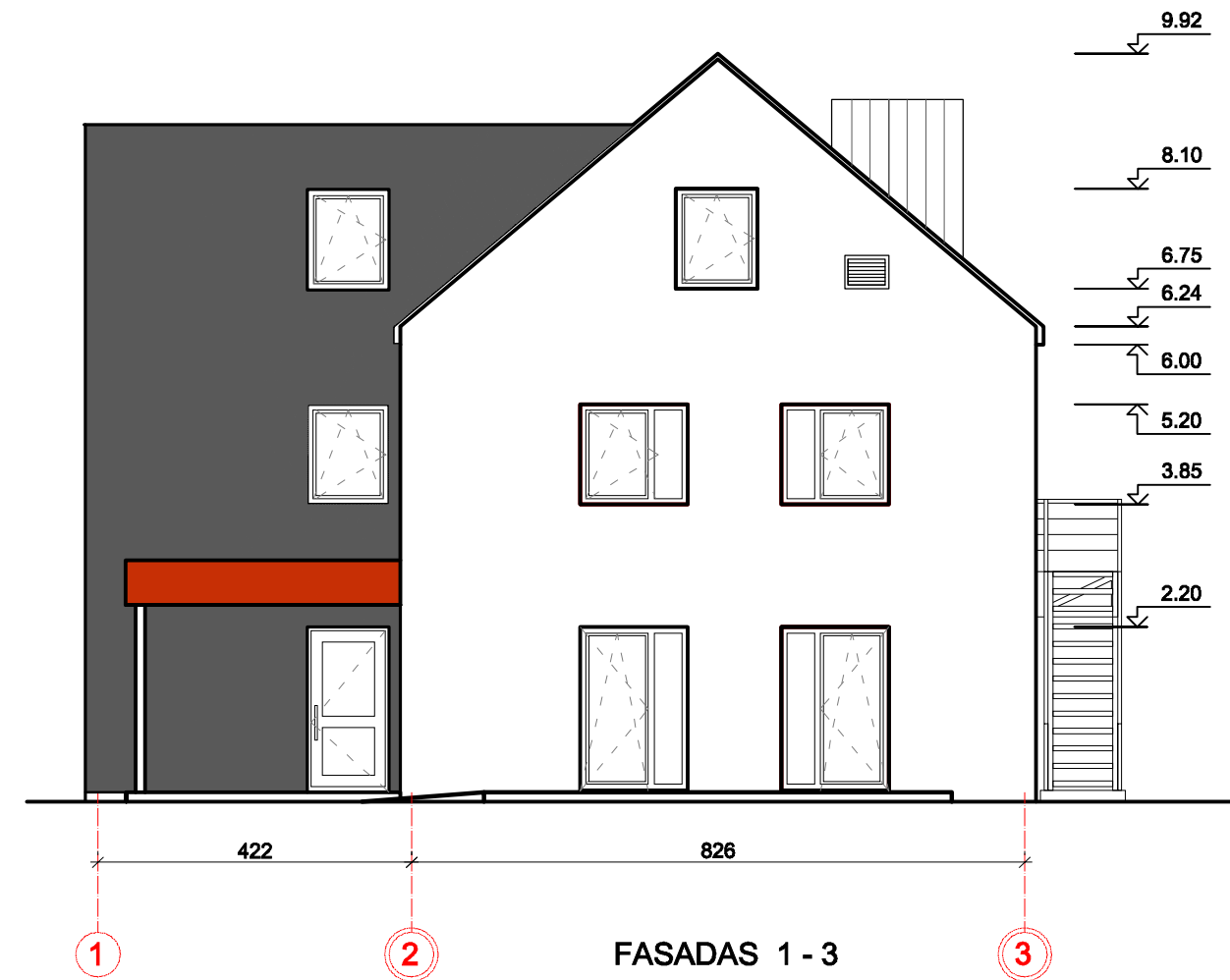
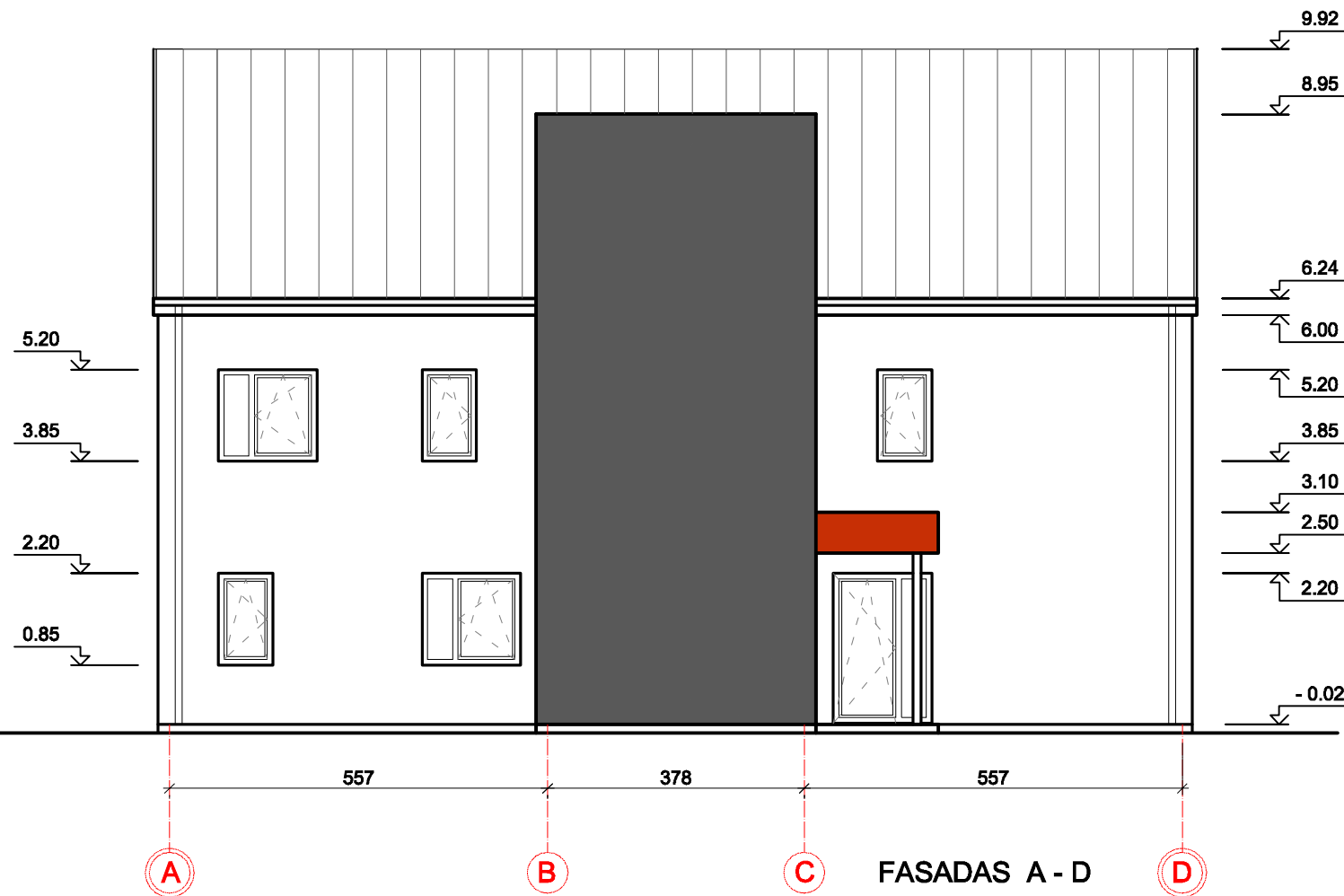

1. COKOLIS - PLONASIENIS STRUKTŪRINIS TINKAS (RAL 7046).
2. SIENŲ APDAILA - PLONASIENIS STRUKTŪRINIS TINKAS (RAL1019, 7012 (laiptinė)).
3. PALANGĖS APSKARDINIMOS LYGIA, TAMSIAI PILKOS SPALVOS SKARDA.
4. LANGAI - TAMSIAI PILKOS SPALVOS PLASTIKO RĖMAI, ĮSTIKLINTI SELEKTYVINIO IR ŠILUMĄ ATSPINDINČIO SKAIDRAUS STIKLO PAKETAIS.
5. ĮĖJIMO DURYS - ĮSTIKLINTOS, BALTOS SPALVOS PLASTIKO.
6. ĮĖJIMO STOGELIO APDAILA - SPALVOTI FIBROCEMENTINIAI LAKŠTAI.
7. METALINIAI FASADŲ ELEMENTAI DAŽOMI DAŽAIS METALUI (RAL 7016).
8. LIETAUS SURINKIMO SISTEMA - STOGO DANGOS SPALVOS (RAL 7016).
9. VENTILIACIJOS KAMINAI APSKARDINAMI TAMSIAI PILKOS SPALVOS (RAL 7016) TRAPEPINĖ PROFILIUOTA SKARDA.

0	2020-	Statybą leidžiančiam dokumentui gauti, statybai	
Laida	Išleidimo data	Laidos statusas ir išleidimo priežastis	
Kval. dok. Nr.	REDOS MARCINKEVIČIENĖS PROJEKTAVIMO BIURAS Lietuviniukų g. 7, Marijampolė, tel. 8 343 55206, mob. tel. 8 615 87729, e.p: marcprojektai@gmail.com		statinio projekto pavadinimas DAUGIABUČIO GYVENAMOJO NAMO REKONSTRAVIMO PROJEKTAS, PRITAIKANT SOCIALINĖS GLOBOS GRUPINIO GYVENIMO NAMAMS, P. MAŠIOTO G. 20, KUDIRKOS NAUMIESTIS, ŠAKIŲ R. SAV., STATYBOS PROJEKTAS
	A415	PV	Algirdas Marcinkevičius
A416	PDV	Reda Marcinkevičienė	
			dokumento pavadinimas
			FASADAI A - D, 1 - 3
			M 1:100
LT	statytojas / užsakovas	KUDIRKOS NAUMIESČIO PARAPIJOS SOCIALINĖS PAGALBOS CENTRAS	dokumento žymuo
			35220 - 01 - PP - SA.B - 05
			Lapas
			Lapų
			0
			1

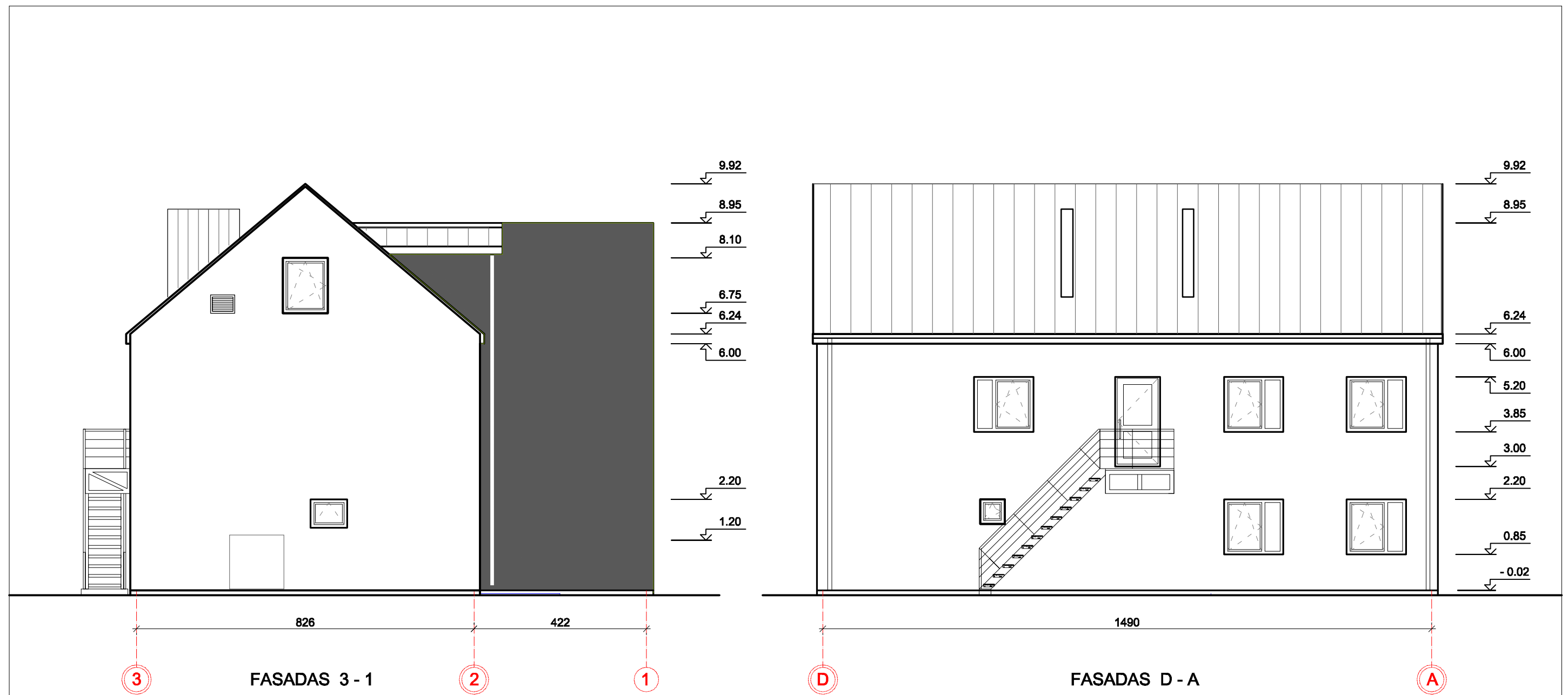

1. COKOLIS - PLONASIENIS STRUKTŪRINIS TINKAS (RAL 7046).
2. SIENŲ APDAILA - PLONASIENIS STRUKTŪRINIS TINKAS (RAL1019, 7012 (laiptinė)).
3. PALANGĖS APSKARDINIMOS LYGIA, TAMSIAI PILKOS SPALVOS SKARDA.
4. LANGAI - TAMSIAI PILKOS SPALVOS PLASTIKO RĖMAI, ĮSTIKLINTI SELEKTYVINO IR ŠILUMĄ ATSPINDINČIO SKAIDRAUS STIKLO PAKETAIS.
5. ĮĖJIMO DURYS - ĮSTIKLINTOS, BALTOS SPALVOS PLASTIKO.
6. ĮĖJIMO STOGELIO APDAILA - SPALVOTI FIBROCEMENTINIAI LAKŠTAI.
7. METALINIAI FASADŲ ELEMENTAI DAŽOMI DAŽAIS METALUI (RAL 7016).
8. LIETAUS SURINKIMO SISTEMA - STOGO DANGOS SPALVOS (RAL 7016).
9. VENTILIACIJOS KAMINAI APSKARDINAMI TAMSIAI PILKOS SPALVOS (RAL 7016) TRAPECINĖ PROFILIUOTA SKARDA.

0	2020-	Statybą leidžiančiam dokumentui gauti, statybai		
Laida	Išleidimo data	Laidos statusas ir išleidimo priežastis		
Kval. dok. Nr.	REDOS MARCINKEVIČIENĖS PROJEKTAVIMO BIURAS Lietuvininkų g. 7, Marijampolė, tel. 8 343 55206, mob. tel. 8 615 87729, e.p: marcprojektai@gmail.com		statinio projekto pavadinimas DAUGIABUČIO GYVENAMOJO NAMO REKONSTRAVIMO PROJEKTAS, PRITAIKANT SOCIALINĖS GLOBOS GRUPINIO GYVENIMO NAMAMS, P. MAŠIOTO G. 20, KUDIRKOS NAUMIESTIS, ŠAKIŲ R. SAV., STATYBOS PROJEKTAS	
	A415	PV	Algirdas Marcinkevičius	dokumento pavadinimas
A416	PDV	Reda Marcinkevičienė	FASADAI 3 - 1, D - A	Laida
				M 1:100
LT	statytojas / užsakovas	KUDIRKOS NAUMIESČIO PARAPIJOS SOCIALINĖS PAGALBOS CENTRAS		dokumento žymuo
			35220 - 01 - PP - SA.B - 06	Lapas
				Lapų
				1 1

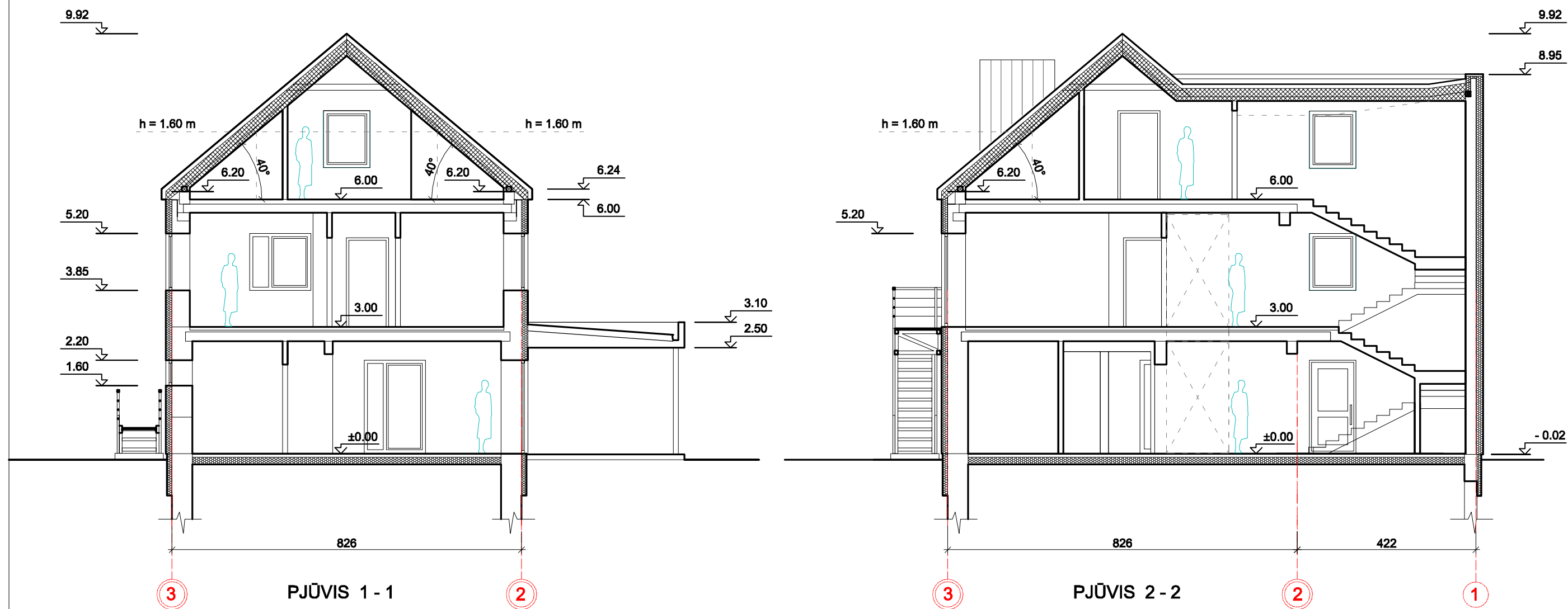

0	2020-	Statybą leidžiančiam dokumentui gauti, statybai		
Laida	Išleidimo data	Laidos statusas ir išleidimo priežastis		
Kval. dok. Nr.	REDOS MARCINKEVIČIENĖS PROJEKTAVIMO BIURAS Lietuvininkų g. 7, Marijampolė, tel. 8 343 55206, mob. tel. 8 615 87729, e.p: marcprojektai@gmail.com		statinio projekto pavadinimas DAUGIABUČIO GYVENAMOJO NAMO REKONSTRAVIMO PROJEKTAS, PRITAIKANT SOCIALINĖS GLOBOS GRUPINIO GYVENIMO NAMAMS, P. MAŠIOTO G. 20, KUDIRKOS NAUMIESTIS, ŠAKIŲ R. SAV., STATYBOS PROJEKTAS	
A415	PV	Algirdas Marcinkevičius	dokumento pavadinimas	Laida
A416	PDV	Reda Marcinkevičienė	PJŪVIAI 1 - 1, 2 - 2	0
			M 1:100	
LT	statytojas / užsakovas KUDIRKOS NAUMIESČIO PARAPIJOS SOCIALINĖS PAGALBOS CENTRAS		dokumento žymuo 35220 - 01 - PP - SA.B - 07	Lapas Lapų 1 1



0	2020-	Statybą leidžiančiam dokumentui gauti, statybai		
Laida	Išleidimo data	Laidos statusas ir išleidimo priežastis		
Kval. dok. Nr.	REDOS MARCINKEVIČIENĖS PROJEKTAVIMO BIURAS Lietuviniškų g. 7, Marijampolė, tel. 8 343 55206, mob. tel. 8 615 87729, e.p: marcprojektai@gmail.com		statinio projekto pavadinimas DAUGIABUČIO GYVENAMOJO NAMO REKONSTRAVIMO PROJEKTAS, PRITAIKANT SOCIALINĖS GLOBOS GRUPINIO GYVENIMO NAMAMS, P. MAŠIOTO G. 20, KUDIRKOS NAUMIESTIS, ŠAKIŲ R. SAV., STATYBOS PROJEKTAS	
A415	PV	Algirdas Marcinkevičius	dokumento pavadinimas	Laida
A416	PDV	Reda Marcinkevičienė	VIZUALIZACIJOS	0
LT	statytojas / užsakovas KUDIRKOS NAUMIESČIO PARAPIJOS SOCIALINĖS PAGALBOS CENTRAS		dokumento žymuo 35220 - 01 - PP - SA.B - 08	Lapas 1
				Lapų 1



0	2020-	Statybą leidžiančiam dokumentui gauti, statybai			
Laida	Išleidimo data	Laidos statusas ir išleidimo priežastis			
Kval. dok. Nr.	REDOS MARCINKEVIČIENĖS PROJEKTAVIMO BIURAS Lietuvininkų g. 7, Marijampolė, tel. 8 343 55206, mob. tel. 8 615 87729, e.p: marcprojektai@gmail.com		statinio projekto pavadinimas DAUGIABUČIO GYVENAMOJO NAMO REKONSTRAVIMO PROJEKTAS, PRITAIKANT SOCIALINĖS GLOBOS GRUPINIO GYVENIMO NAMAMS, P. MAŠIOTO G. 20, KUDIRKOS NAUMIESTIS, ŠAKIŲ R. SAV., STATYBOS PROJEKTAS		
A415	PV	Algirdas Marcinkevičius	dokumento pavadinimas VIZUALIZACIJOS	Laida	
A416	PDV	Reda Marcinkevičienė		0	
LT	statytojas / užsakovas KUDIRKOS NAUMIESČIO PARAPIJOS SOCIALINĖS PAGALBOS CENTRAS		dokumento žymuo 35220 - 01 - PP - SA.B - 09	Lapas	Lapų
				1	1