

# ALTITUDES

Numeris	Statinys	Etapas	Dalis
A017	-	PP	-

<b>Objektas</b>	Šiaurės pastato (KVR 28291) maitinimo paskirties keitimo į kultūros paskirtį, pritaikant atviram kultūros centrui, Liepų g. 1, Kuliai, Plungės raj. kapitalinio remonto projektas
<b>Objekto adresas</b>	Liepų g. 1, Kuliai, Plungės raj.
<b>Kultūros paveldo objektas</b>	Kulių Šv. vyskupo Stanislovo bažnyčios statinių komplekso šiaurės pastatas (KVR 28291)
<b>Statybos rūšis</b>	Kapitalinis remontas
<b>Statinio paskirtis</b>	Maitinimo paskirties pastatas (7.5) į Kultūros paskirties pastatą (7.10)
<b>Statinio kategorija</b>	Ypatingas
<b>Projekto etapas</b>	Projektiniai pasiūlymai (PP)
<b>Išleidimo data</b>	2020
<b>Projekto rengėjas</b>	MB „Altitudės“

<b>MB „Altitudės“ vadovaujantis partneris</b>	Aurimas Baužys
<b>Projekto vadovas</b>	Stanislovas Lukšas A1087, 3303 +370 686 06110
<b>Architektas</b>	Aurimas Baužys BM000696 +370 612 98362
<b>Architektė</b>	Gerda Antanaitytė A1705

<b>Statytojas</b>	Asociacija Plungės rajono Kulių krašto bendruomenė „Alantas“ Pirmininkė Agnė Alčauskienė
-------------------	--

**TVIRTINU**  
(data, parašas)

**BYLOS SUDĖTIES ŽINIARAŠTIS**

**A017**

**PP.BSŽ**

**I TOMAS – Projektiniai pasiūlymai**

Eil. Nr.	Lapų sk.	Dokumento pavadinimas	Dokumento žymuo
1	1	Antraštinis lapas	
<b>Aiškinamasis raštas</b>			
2	2	Projekto sudėties žiniaraštis	A017-PP.BSŽ
4	1	Bendrieji statinio rodikliai	A017-PP.BSR
5	10	Aiškinamasis raštas	A017-PP.AR
<b>Grafinė dalis</b>			
15	1	Situacijos schema	A017-PP-B.01
16	1	Sklypo plano schema	A017-PP-B.02
17	1	Rūsio plano schema	A017-PP-B.03
18	1	Pirmo aukšto plano schema	A017-PP-B.04
19	1	Pastogės plano schema	A017-PP-B.05
20	1	Stogo plano schema	A017-PP-B.06
21	1	Pietinis fasadas	A017-PP-B.07
22	1	Šiaurinis fasadas	A017-PP-B.08
23	1	Vakarinis fasadas	A017-PP-B.09
24	1	Rytinis fasadas	A017-PP-B.10
25	1	Pjūvio 1-1 schema	A017-PP-B.11
26	1	Pjūvio 2-2 schema	A017-PP-B.12
27	1	Pjūvio 3-3 schema	A017-PP-B.13
28	1	Pjūvio 4-4 schema	A017-PP-B.14
29	1	Pjūvio 5-5 schema	A017-PP-B.15
<b>Vaizdinė informacija</b>			
30	1	Pastato pjūvio vizualizacija	A017-PP-B.16
31	1	Rūsio vizualizacija	A017-PP-B.17
32	1	Pirmo aukšto vizualizacija	A017-PP-B.18

**II TOMAS – Vaizdinė informacija**

1	1	Pastato pjūvio vizualizacija	A017-PP-B.16
2	1	Rūsio vizualizacija	A017-PP-B.17
3	1	Pirmo aukšto vizualizacija	A017-PP-B.18

0	2020-08-12	Projektinių pasiūlymų derinimui ir viešinimui			
Laida	Išleidimo data	Laidos statusas ir keitimo pavadinimas (priežastis) (jei taikoma)			
Atestato Nr.	<b>ALTITUDES</b> MB „Altitudės“ Bangų g. 5A, Klaipėda info@altitudes.lt +370 612 98362		Šiaurės pastato (KVR 28291) maitinimo paskirties keitimo į kultūros paskirtį, pritaikant atviram kultūros centrui, Liepų g. 1, Kuliai, Plungės raj. kapitalinio remonto projektas		
A1087 3303	PV, PDV	Stanislovas Lukšas	Dokumento pavadinimas:  <b>BYLOS SUDĖTIES ŽINIARAŠTIS</b>	Laida	
A1705	Arch	Gerda Antanaitytė		0	
BM000969	Arch	Aurimas Baužys			
Kalba:	Statytojas:		Dokumento žymuo:	Lapas	Lapų
LT	Asociacija Plungės rajono Kulių krašto bendruomenė „Alantas“		A017-PP.BSŽ	1	2

III TOMAS – Dokumentai ir priedai

Dokumentai ir priedai

1	2	Įmonės registravimo pažymėjimas
3	1	Statinio projektuotojo civilinės atsakomybės privalomojo draudimo liudijimas
4	4	Projektuotojų kvalifikaciją patvirtinantys dokumentai
8	1	Įgaliojimas pateikti dokumentus
9	2	Statinio projekto rengimo užduotis
11	7	Nekilnojamojo turto panaudos sutartis
18	4	Nekilnojamojo turto registro išrašas
22	2	Žemės sklypo planas
24	11	Nekilnojamojo daikto kadastrinių matavimų byla
35	1	Topografinė nuotrauka
36	2	Projektinių pasiūlymų rengimo užduotis
38	1	Statyboje projektinių pasiūlymų patvirtinimas

A017-PP.BSŽ	Lapas	Lapų	Laida
	2	2	0

**BENDRIEJI STATINIŲ RODIKLIAI \*\*\***

**A017**

**PP.BSR**

	Pavadinimas	Mato vienetas	Kiekis	Pastabos
<b>1.</b>	<b>SKLYPAS</b>			
			Un. Nr. 4400-1533-0819, Kad. Nr. 6837/0008:227	
1.	<b>Liepų g. 1, Kuliai, Plungės raj.</b>			
1.1	Sklypo plotas	m <sup>2</sup>	6291	
1.2	Užstatymo tankumas	%	11 (700 m <sup>2</sup> )	Esamas, nekeičiamas
1.3	Užstatymo intensyvumas	%	15 (~ 944 m <sup>2</sup> )	Esamas 13 % (919 m <sup>2</sup> ) **
<b>2.</b>	<b>PASTATAI</b>			
2.1	<b>01 - Šiaurės pastatas</b>		Un. Nr. 6867-0000-1016	
2.1.1	Pastato užstatymo plotas*	m <sup>2</sup>	253	Esamas, nekeičiamas
2.1.2	Bendras pastato plotas*	m <sup>2</sup>	395	Esamas 246.65 m <sup>2</sup> **
2.1.3	Pagrindinis pastato plotas*	m <sup>2</sup>	360	
2.1.4	Pagalbinis pastato plotas*	m <sup>2</sup>	35	
2.1.5	Pastato tūris*	m <sup>3</sup>	1004	Esamas, nekeičiamas
2.1.6	Pastato aukštų skaičius*	vnt.	1	Esamas, nekeičiamas (1 + Pastogė) **
2.1.7	Pastato aukštis*	m	10.60	Esamas, nekeičiamas
<b>3.</b>	<b>SUSISIEKIMO KOMUNIKACIJOS</b>			Neprojektuojamos
<b>4.</b>	<b>INŽINERINIAI TINKLAI</b>			Tikslinami Techninio projekto metu
<b>5.</b>	<b>KITI STATINIAI</b>			
5.1	<b>02 – Kiemo aikštelė</b>			
5.1.1	Plotas*	m <sup>2</sup>	~ 365	Esama, remontuojama

\* Žvaigždute pažymėti rodikliai apskaičiuojami vadovaujantis Nekilnojamojo turto kadastrinių matavimų ir kadastro duomenų surinkimo taisyklėmis, kurias tvirtina Lietuvos Respublikos žemės ūkio ministras. Baigus statybą ir atlikus kadastrinius matavimus šie rodikliai gali turėti neesminių nukrypimų.

\*\* Pastato tūris ir užstatymo plotas nekeičiami. Patikslinami pastato ir sklypo rodikliai, nes anksčiau nenaudotos ir neregistruotos Šiaurės pastato pastogės patalpos pritaikomos naudojimui.

\*\*\* Bendrieji statinio rodikliai gali būti tikslinami, papildomi Techninio projekto metu.

0	2020-08-12	Projektinių pasiūlymų derinimui ir viešinimui		
Laida	Išleidimo data	Laidos statusas ir keitimo pavadinimas (priežastis) (jei taikoma)		
Atestato Nr.	<b>ALTITUDES</b> MB „Altitudės“ Bangų g. 5A, Klaipėda info@altitudes.lt +370 612 98362		Šiaurės pastato (KVR 28291) maitinimo paskirties keitimo į kultūros paskirtį, pritaikant atviram kultūros centrui, Liepų g. 1, Kuliai, Plungės raj. kapitalinio remonto projektas	
A1087 3303	PV, PDV	Stanislovas Lukšas	Dokumento pavadinimas:  <b>BENDRIEJI STATINIO RODIKLIAI</b>	Laida
A1705	Arch	Gerda Antanaitytė		0
BM000969	Arch	Aurimas Baužys		
Kalba:	Statytojas:	Dokumento žymuo:		Lapas
LT	Asociacija Plungės rajono Kulių krašto bendruomenė „Alantas“	A017-PP.BSR		Lapų
				1
				1

**AIŠKINAMASIS RAŠTAS**

**A017**

**PP.AR**



Kulių Šv. vyskupo Stanislovo bažnyčios statinių komplekso Šiaurės pastatas (KVR 28291), 2006  
Šaltinis: Broniaus Dakanio tyrimai



Kulių Šv. vyskupo Stanislovo bažnyčios statinių komplekso Šiaurės pastatas (KVR 28291), 2020

**1. PROJEKTO PAGRINDIMAS**

Rengiamas Kulių Šv. vyskupo Stanislovo bažnyčios statinių komplekso Šiaurės pastato (KVR 28291) tvarkybos ir statybos projektas. Planuojama pritaikyti pastatą vietos bendruomenės kultūrinei veiklai išsaugant visuomeninį pastato pobūdį, tačiau keičiant paskirtį iš maitinimo į kultūros. Visi vidaus ir išorės apdailos ir saugomų elementų tvarkybos darbai susiję su vertingomis pastato savybėmis numatomi tvarkybos darbų projekte.

**2. PROJEKTINIŲ PASIŪLYMŲ RENGIMO TIKSLAI:**

- 2.1. Išreikšti statytojo sumanyto projektuoti statinio ar statinio dalies architektūros ir kitų pagrindinių sprendinių idėją;
- 2.2. informuoti visuomenę apie visuomenei svarbaus statinio ar statinio dalies numatomą projektavimą ar statinio ar statinio dalies paskirties keitimą;
- 2.3. specialiesiems architektūros ir paveldosaugos reikalavimams nustatyti.

0	2020-08-12	Projektinių pasiūlymų derinimui ir viešinimui		
Laida	Išleidimo data	Laidos statusas ir keitimo pavadinimas (priežastis) (jei taikoma)		
Atestato Nr.	<b>ALTITUDES</b>	MB „Altitudės“ Bangų g. 5A, Klaipėda info@altitudes.lt +370 612 98362	Šiaurės pastato (KVR 28291) maitinimo paskirties keitimo į kultūros paskirtį, pritaikant atviram kultūros centrui, Liepų g. 1, Kuliai, Plungės raj. kapitalinio remonto projektas	
A1087 3303	PV, PDV	Stanislovas Lukšas	Dokumento pavadinimas:	Laida
A1705	Arch	Gerda Antanaitytė	AIŠKINAMASIS RAŠTAS	0
BM000969	Arch	Aurimas Baužys		
Kalba:	Statytojas:	Dokumento žymuo:		Lapas
LT	Asociacija Plungės rajono Kulių krašto bendruomenė „Alantas“	A017-PP.AR		Lapų
				1
				10

### 3. BENDRIEJI DUOMENYS

- 3.1. **Statytojas:** Asociacija Plungės rajono Kulių krašto bendruomenė „Alantas“, į.k. 171759577, J.Tumo-Vaižganto g. 6-1, 90371 Kuliai, Plungės raj.
- 3.2. **Projektuotojas:** MB „Alitudės“, į.k. 304912493, Studija 3E, Bangų g. 5A, 91250 Klaipėda
- 3.3. **Projekto pavadinimas:** Šiaurės pastato (KVR 28291) maitinimo paskirties keitimo į kultūros paskirtį, pritaikant atviram kultūros centrui, Liepų g. 1, Kuliai, Plungės raj. kapitalinio remonto projektas
- 3.4. **Statinio statybos vieta:** Liepų g. 1, Kuliai, Plungės raj
- 3.5. **Statinio naudojimo paskirtis (esama):** Maitinimo (7.5)
- 3.6. **Statinio naudojimo paskirtis (projektuojama):** Kultūros (7.10)
- 3.7. **Statinio kategorija:** Ypatingas
- 3.8. **Statinio statybos rūšis:** Statinio kapitalinis remontas

### 4. TERITORIJOS NAUDOJIMO REGLAMENTŲ PARAMETRAI







4.1. **Rengimo pagrindas:** Teritorijoje nėra galiojančio detaliojo plano. Projektas rengiamas remiantis Kulių miestelio teritorijos bendrojo plano (Registravimo numeris T00074606. 2015-01-09) sprendiniais bei Kulių Šv. vyskupo Stanislovo bažnyčios statinių komplekso (24492, G201K) apibrėžtą teritorijos ribų planu.

#### 4.2. Kulių miestelio teritorijos bendrojo plano reglamentai

Teritorijos naudojimo tipas **C** (koncepcinė teritorija), teritorijos plėtojimo būdas **s** (saugojimas).

##### 4.2.1. Pagrindinio brėžinio ištrauka:

Kulių miestelio teritorijos bendrasis planas  
Pagrindinis brėžinys

-  Rajoninio kelio tęsinys / esama gatvė
-  Nekilnojamojo kultūros paveldo objektas ir jo eksplikacijos numeris brėžinyje
-  Nekilnojamojo kultūros paveldo teritorija
-  Nekilnojamojo kultūros paveldo apsaugos zonos riba
-  Teritorijos naudojimo tipas - C, koncepcinės teritorijos
-  Cheminės taršos apribojimo juosta (3-ioji B)



##### 4.2.2. Reglamentų lentelė:

Pagrindinės plėtros kryptis	Teritorijos naudojimo tipai	Žymėjimas	Vyraujantys teritorijos požymiai	Pagrindinė žemės naudojimo paskirtis	Galimi žemės naudojimo būdai	Reglamentuojami dydžiai BP pažymėtomis teritorijoms			PAGRINDINIAI TERITORIJŲ VYSTYMO REŽIMAI
						Užstatymo reglamentai			
						Maksimalus užstatymo tankis UT sklypuose (%)	Maksimalus užstatymo intensyvumas UI sklypuose	Maksimalus pastatų aukštumas metrais	
<b>URBANIZUOTOS IR URBANIZUOJAMOS TERITORIJOS</b>									
	Konservacinė teritorija	<b>C</b>	Saugomų kultūros paveldo objektų teritorija	Konservacinė	Kultūros paveldo objektų žemės sklypai	Pagal LR Nekilnojamo kultūros paveldo apsaugos įstatymą	Pagal LR Nekilnojamo kultūros paveldo apsaugos įstatymą	Pagal LR Nekilnojamo kultūros paveldo apsaugos įstatymą	Teritorijoms taikomi urbanistinės struktūros optimizavimo būdai: saugojimas.

A017-PP.AR	Lapas	Lapų	Laida
	2	10	0

## 5. ISTORINĖ RAIDA

Žemiau pateikiami Šiaurės pastatui aktualūs duomenys iš B.Dakanio su kolegomis atliktų Kulių pastatų komplekso (G449K; Plungės r.) archeologinių ir architektūrinių tyrimų, Vilnius, 2006 m. (Ataskaitą suteikė autorius):

*Kuliai rašytiniuose šaltiniuose minimi jau 1253 m. (tačiau gali būti ir Kulniai Šilalės r. - B.D.). Kulių kaimas archyvinėje medžiagoje nurodomas 1564 m. 1597 m. jame gyveno net 20 šeimų. Pirmoji bažnyčia (koplyčia) Kuliuose pastatyta 1644 m. Spėjama (Kazys Misius, 2005), jog ji XVIII a. pradžioje nukentėjo, dėl to buvo žymiai remontuota (nurodoma, kad bažnyčia 1750 m. statyta). 1900 m. pastatyta dabartinė bažnyčia (architektas - Karlas Eduardas Strandmannas).*

*1780 m. jėzuitas kunigas Antanas Rimkevičius, pagal jėzuitų statybos tradicijas, bažnyčios tarnams ir virtuvei pastatydino akmenų bei plytų mūro namą su rūšiais (Šiaurės pastatas). Statybai naudotos nedegios medžiagos (perdengimai - skliautiniai, gegnės - plytų, o stogas - čerpių). Tai įamžinta įrašė sienoje: „Haec domus andere nescia“ („Šis namas yra nedegantis“). 1790 m. tas pats kunigas dar pastatydino mūrinę dviejų aukštų raudonų plytų kleboniją, irgi su rūšiais (Rytų pastatas).*

*Pirmuoju Kulių klebonu paskirtas buvęs jėzuitas kun. Antanas Rimkevičius. 1780 m. jis bažnyčios tarnams ir virtuvei pastatydino akmenų bei plytų mūro namą su talpiais rūšiais pagal jėzuitų statybos tradicijas. Statybai nenaudotos degios medžiagos. Perdengimai skliautiniai, gegnės plytų, stogas čerpių. Apie tai išskilmingai bylojo užrašas: Haec domus ardere nescia (šis namas yra nedegantis). (Tiesos kelias. 1929. Nr.1. P.3).*

*Nesuprantama, kodėl neseniai restauravus tą pastatą, pridėti 1670 metai. Be to, paskutinis žodis užrašytas nescit. Minėtoje 1775 m. parapijos steigimo byloje nurodyta medinė, apkalta malksnomis, dengta šiaudais klebonija. Tarp kitų jos pastatų mūrinis neminimas.*

*Pasakojama, kad 1944 m. Kulių užėmus raudonarmiečiams, miestelio gyventojai buvo iškeldinti. Čia apsistojo Ivano Čemiachovskio armijos vadavietė. Dvi savaites Kuliuose šeiminkavo tik kariškiai. Kareiviai supjaustė bažnyčioje buvusius du odinius būgnus, sunaikino vėliavas. Per apšaudymus įskilo bažnyčios lubos, sudegė mūrinė klebonija, kurios liko tik sienos. (A. Sakalausko atsiminimai).*

*1948 m. vykdant taip vadinamą religinių bendruomenių registraciją, visas parapijos nekilnojamasis turtas nacionalizuojamas. Mūrinė klebonija pritaikyta mokyklai, vėliau joje buvo bendrabutis. Apie 1970 m. ši klebonija perduota kolūkiui, jos rūsyje įrengtas muziejus.*

Remiantis Kultūros vertybių registre pateiktu aprašymu, pateiktu po Antrojo pasaulinio karo Šiaurės pastatas buvo restauruotas ir pritaikytas kolūkio valgyklos veiklai.



Kulių bažnyčia, Šiaurės (kairiame apatiniame kampe) ir Rytų pastatai, ~1920. Šaltinis: www.delcampe.net

A017-PP.AR	Lapas	Lapų	Laida
	3	10	0



Kulių bažnyčia ir kiemas, ~1903.  
Šaltinis: Fg1-1290. Lietuvos Mokslų akademijos  
Vrublevskių biblioteka.



Kulių klebonija (Rytų pastatas), ~1934.  
Šaltinis: Nuotrauka iš A. Merkelio knygos „Juozas Tumas-  
Vaižgantas“

## 6. ANKSTESNI ARCHITEKTŪRINIAI TYRIMAI

2006 metais kultūros vertybės - pastatų komplekso Šiaurės pastatas (kodas - G449K2) (KVR 28291 - past. A.B.), buv. bažnyčios tarnų namas, vad. Baltuoju pastatu architektūrinius žvalgomouosius tyrimus - rūšio architektūrinius apmatavimus, rūšio istorinę-stilistinę kartogramą ir pastato fotofiksaciją atliko architektūros ekspertė (2006-07-25 atestatas Nr. 0529) Rita Vėlyvienė.

Šiaurės pastatas - buv. bažnyčios tarnų namas yra Kulių miestelio centrinėje dalyje, J. Tumo-Vaižganto g. 2, (Liepų g.1 - past. A.B) į rytus nuo bažnyčios ir į šiaurę nuo rytų pastato. Pastatas yra vieno aukšto su rūšiu, stačiakampio plano, išilgine ašimi orientuotas vakarų - rytų kryptimi, iš išorės tinkuotas. Rūšio patalpų išplanavimas simetriškas skersinės ašies atžvilgiu. Centre du stambūs pilioriai, sujungti arkomis ir laikantys skliautinį perdenginį. Arkomis ir kryžminiais skliautais suskaidytas ir koridorius šiaurinėje rūšio dalyje. Tik pietrytiniame ir pietvakariniame rūšio kampuose yra po didelę uždara patalpą su židiniais. Laiptai į pirmą aukštą šiaurės rytiniame kampe (laiptai į pirmą aukštą šiaurės vakariniame kampe, o šiaurės rytiniame kampe rizalite laiptai į lauką - past. A.B.). Šiaurinėje sienoje yra dvi arkinės nišos ir maža nišutė žvakei. Pirmo aukšto planas simetrinės kompozicijos, įėjimas iš pietų pusės į koridorių, kurio šonuose po vieną didelę patalpą su židiniais (virš anksčiau minėtų rūšio patalpų) (vakarinėje patalpoje 1-5 židinytys įrengtas sovietmečiu, o rytinėje patalpoje 1-11 židinio nėra - past. A.B). Kitos patalpos mažesnės. Pastato centre buvusi didelė virenė su stambių gabaritų ir sudėtingos konfigūracijos dūmtraukiu pastogėje.

**Pamatai** - plytų ir plytų bei akmenų mūro, surišti kalkiniu skiediniu. Raudonų molio plytų išmatavimai - 15x31x7,5 (h) cm, siūlės 2 - 3 cm pločio, vietomis įmūryti stambūs rieduliai (daugiausiai pietinėje sienoje ir prie vakarinio židinio). Rūšio sienų storis - 165-170 cm. Rūšio sienų ir skliautų mūras grubus, tarsi buvo planuota nutinkuoti, matosi klojinių pėdsakai. Cokolis iš išorės tinkuotas.

**Sienos** - plytų mūro surištos kalkiniu skiediniu, iš vidaus ir išorės tinkuotos.

Perdenginiai - rūšyje - kryžminiai skliautai ir cilindriniai skliautai su liunetėmis dviejose didžiosiose patalpose, plytų mūro, netinkuoti. Pirmame aukšte - kryžminiai tinkuoti skliautai.

**Stogas** - medinės gegninės konstrukcijos, dvišlaitis, dengtas čerpėmis.

Pastatas statytas vėlyvojo baroko ir ankstyvojo klasicizmo laikotarpiu. Jį 1780 m. pastatė iš Kražių vienuolyno atsiųsti prasikaltę vienuoliai. Pastato rūšio sienų planinė struktūra ir perdenginių skliautinės konstrukcijos išliko autentiškos. Įdomi ir sudėtinga pastato dūmtraukių sistema: du

A017-PP.AR	Lapas	Lapų	Laida
	4	10	0



Židiniai rūsyje, buvo du židiniai (išlikęs vienas) ir virenė pirmame aukšte. Po du švieslangius yra rytinėje ir vakarinėje sienose.

Rūsio išplanavimo pakitimai tarybiniu laikotarpiu:

- pristatytas priestatas šiaurės rytiniame kampe, įrengiant įėjimą į rūšį (neaišku ar jis ten buvęs), pažeistas mūras, įstatant duris, didinta anga;
- užmūryta niša šiaurės vakariniame kampe;
- pietvakarinio švieslangio pažeisti angokraščiai, primūrytos sienutės;
- užmūrytos arkinės angos rūsio 4 ir 5 patalpose, įrengiant sandėliukus, rūsio 5 patalpoje sienos ir skliautas apskardinti;
- naujai įrengti betoniniai laiptai į rūšį, pažeista arkinė anga 2 patalpoje;
- paklota nauja keraminių plytelių grindų danga, autentiška grindų danga neaptikta;
- pakeista rūsio švieslangių forma ir anga.

## 7. KULTŪROS PAVELDAS

Pritaikant pastatą atviro kultūros centro funkcijai visi darbai susiję su vertingomis pastato savybėmis atliekama remiantis tyrimų medžiaga bei tvarkybos projekto sprendiniais.

Išėities duomenys	
Pilnas pavadinimas	Kulių Šv. vyskupo Stanislovo bažnyčios statinių kompleksas Unikalus kodas 24492
Adresas	Plungės rajono sav., Kulių sen., Kulių mstl., J.Tumo-Vaižganto g. 2
Įregistravimo registre data	1998-11-16
Statusas	Valstybės saugomas
Objekto reikšmingumo lygmuo	Regioninis
Rūšis	Nekilnojamas
Vertybė pagal sandarą	Kompleksas
Kodas registre iki 2005.04.19	G201K
Amžius	XVII–XX a. pr.
Kompleksą sudaro	1. Kulių Šv. vyskupo Stanislovo bažnyčios statinių komplekso Kulių Šv. vyskupo Stanislovo bažnyčia (21709); 2. Kulių Šv. vyskupo Stanislovo bažnyčios statinių komplekso šventoriaus tvora su vartais (21710); 3. Kulių Šv. vyskupo Stanislovo bažnyčios statinių komplekso koplyčia (24493); 4. Kulių Šv. vyskupo Stanislovo bažnyčios statinių komplekso rytų pastatas (11083); 5. Kulių Šv. vyskupo Stanislovo bažnyčios statinių komplekso šiaurės pastatas (28291); 6. Kulių Šv. vyskupo Stanislovo bažnyčios statinių komplekso pietų pastatas (31854);
Teritorijos plotas	KVR objektas: 12673.00 kv. m
Vertingųjų savybių pobūdis	- Architektūrinis (lemiantis reikšmingumą svarbus); - Istorinis (lemiantis reikšmingumą svarbus); - Kraštovaizdžio; - Memorialinis (lemiantis reikšmingumą svarbus); - Sakralinis (lemiantis reikšmingumą svarbus);

A017-PP.AR	Lapas	Lapų	Laida
	5	10	0

## Vertingosios savybės

1.3.1. planavimo sprendiniai - **bažnyčios, šventoriaus tvoros, koplyčios, R, Š ir P pastatų formuojama tūrinė-erdvinė kompozicija** (-; -; TRP; FF Nr. 1-3, 80, 81, 91; 2008 m.);

1.3.3. įvairios išraiškos formos - **bažnyčios šventoriaus R dalyje - paminklas „Prisiminimui / 1933 / Šventųjų metų“ su Švč. Jėzaus Širdies skulptūra ir įrašais: „PRISIMINIMUI / 1933 / ŠVENTŪJŲ METŲ // ATEIKITE / PAS MANE VISI, / KURIE VARGSTATE / IR ESATE / APSUNKINTI, / IR AŠ JUS ATGAIVINSIU“ / (MAT.II, 28)** (paminklo aukštis - 350 cm; skulptūros aukštis - 165 cm; būklė patenkinama; FF Nr. 3/5, 3/6; 2007 m.); **bažnyčios šventoriaus prieigose, prie ŠR vartų - memorialinė skulptūra „Laisvės paminklas Lietuvos nepriklausomybės 10-mečiui“ su įrašais: „PER AMŽIUS / BUDĖJĘ, / LAISVĘ LAIMĖJOM / PER AUKAS / IR / PASIŠVENTIMĄ // 1918-1928 // NUGRIAUTAS 1951 / ATSTATYTAS 1990“** (-; -; TRP; FF Nr. 3/1, 3/2; 2008 m.);

1.3.4. žemės ir jos paviršiaus elementai - **reljefas** (-; -; TRP; FF Nr. 1-3; 2008 m.);

1.3.5. takai, jų dalys dangos - **prie R pastato - septynių pakopų 2 maršų betoninių laiptų ir skaldytų lauko akmenų mūro atraminės sienelės tipas** (-; būklė patenkinama; FF Nr. 3, 166-168; 2008 m.); **prie šventoriaus tvoros V vartų - dešimties pakopų betoninių laiptų tipas** (-; būklė patenkinama; FF Nr. 90/1, 91; 2008 m.);

1.3.6. želdynai ir želdiniai - **šventoriaus ir apibrėžtos teritorijos apželdinimo pobūdis: vyrauja mažalapės liepos, paprastieji klevai ir uosiai, europiniai maumedžiai, susodinti pavieniui, grupėmis, alėjomis** (-; būklė gera; FF Nr. 1-3, 9, 16, 79-82, 99, 100-103, 112, 113, 115-120, 162-166, 193, 195-197, 199; 2008 m.);

3. Pirminė ir istorinė paskirtis - **sakralinė, visuomeninė, gyvenamoji.**

4. artimiausios supančios aplinkos kultūrinio kraštovaizdžio autentiškumas - **Kulių miestelio istorinis urbanizuotas kraštovaizdis** (-; -; TRP; NTR; 2008 m.);

5. Faktai apie svarbias visuomenės, kultūros ir valstybės istorijos asmenybes - **Kuliuose kunigavo klebonas Kazimieras Skrodzkiš, 1856 m. išleidęs lietuvišką katekizmą, rūpinęsis švietimu, parapinėmis mokyklomis. 1893-1900 m. klebonavo visuomenės veikėjas Vicentas Jarulaitis, kurio rūpesčiu pastatyta dabartinė mūrinė Kulių bažnyčia. 1898-1901 m. vikaravo ir R pastate (klebonijoje) gyveno Juozas Tumas-Vaižgantas (1869-1933) - kunigas, rašytojas, visuomenės veikėjas, vienas draudžiamos lietuviškos spaudos platintojų, slaptų lietuviškų mokyklų kūrėjų. Klebonijoje jis įrengė saugią knygų spaustuovę. Kuliuose rašytojas sukūrė dramos ir prozos kūrinėlių - „Scenos vaizdai“, „Alegorijų vaizdai“, redagavo „Tėvynės sargo“ laikraštį, spausdinamą Tilžėje, inteligentijos žurnalą „Žinyčios“. XIX a. pab. - XX a. pr. klebonijoje gyveno Sofija Kymantaitė-Čiurlionienė (1886-1958), vėliau tai aprašiusi savo kūryboje.**

## Išėities duomenys

Pilnas pavadinimas	Kulių Šv. vyskupo Stanislovo bažnyčios statinių komplekso Šiaurės pastatas. Unikalus kodas 28291
Adresas	Plungės raj. sav., Kuliai, Liepų g. 1 Plungės rajono sav., Kulių sen., Kulių mstl., J.Tumo-Vaižganto g. 2 (buvęs)
Įregistravimo registre data	2003-12-31
Statusas	Valstybės saugomas
Objekto reikšmingumo lygmuo	Regioninis
Rūšis	Nekilnojamasis
Vertybė pagal sandarą	Į kompleksą įeinantis
Kodas registre iki 2005.04.19	G449K2

A017-PP.AR	Lapas	Lapų	Laida
	6	10	0

Priklauso kompleksui	Kulių Šv. vyskupo Stanislovo bažnyčios statinių kompleksas Unikalus kodas 24492
Amžius	Pastatytas 1670 m (?), 1780 pritaikytas bažnyčios tarnams ir virtuvei, po Antrojo pasaulinio karo restauruotas, pritaikant valgyklai
Vertingųjų savybių pobūdis	- Architektūrinis (lemiantis reikšmingumą svarbus); - Istorinis (lemiantis reikšmingumą svarbus); - Memorialinis (lemiantis reikšmingumą svarbus);

#### Vertingosios savybės

1.1.2. tūris - **kompaktinio tūrio, stačiakampio plano, 1 a. su pastoge** (-; būklė gera; TRP; FF Nr. 2, 3, 112-120; 2008 m.); **stogo forma - centrinės dalies - dvišlaitė, Š fasado rizalito - vienašlaitė** (-; būklė gera; FF Nr. 2, 3, 112-120; 2008 m.); **dangos medžiagos tipas - molio čerpių** (-; būklė gera; FF Nr. 3, 112-124, 126, 132; 2008 m.); **kiti stogo elementai - plytų mūro dūmtraukis** (-; būklė gera; FF Nr. 3, 112, 113, 115, 117, 119, 123, 132; 2008 m.);

1.1.3. aukštų išplanavimas - **1 a. - simetriškas su P dalyje esančiu vestibuliu, su aplink jį išdėstytais patalpomis, kurių dalis sujungta anfiladiškai** (-; būklė patenkinama; 1 AP; FF Nr. 134, 138-140; 2008 m.); **rūsio - asimetriškas, vyraujančio koridorinio pobūdžio su Š pusėje esančiu vienu ir centrinėje dalyje esančiu dvipusiu koridoriais, turinčiais įėjimus į atskiras į patalpas** (-; būklė patenkinama; rūsio planas; FF Nr. 158-160; 2008 m.); **sienu angos - fasadų langų ir durų - stačiakampės su segmentine sąrama, stačiakampės su pusapskrite sąrama** (-; būklė gera; FF Nr. 2, 3, 112-122, 125-127, 129, 131; 2008 m.); **vidaus sienų ir durų angos - stačiakampės, stačiakampės su segmentine sąrama, stačiakampės su pusapskrite sąrama** (-; būklė gera; FF Nr. 134, 135, 137-140, 148, 149, 151, 152, 155, 157; 2008 m.); **nišos - P fasado stačiakampės su segmentine sąrama** (-; būklė gera; FF Nr. 3, 112, 113, 119-122; 2008 m.); **vidaus stačiakampės su nusklembtais viršutiniais kampais, stačiakampės su segmentine sąrama** (-; būklė gera; FF Nr. 136, 137, 141-143, 145, 150; 2008 m.);

1.1.4. fasadų architektūrinis sprendimas - **turintis baroko stilistinių bruožų** (-; būklė gera; FF Nr. 3, 112-126; 2008 m.); **fasadų architektūros tūrinės detalės - Š fasado kampinis rizalitas** (-; būklė gera; FF Nr. 115-119; 2008 m.); **P fasado trijų pakopų betoninių laiptų tipas** (-; būklė gera; FF Nr. 112, 113, 119-121; 2008 m.); **fasadų apdaila ir puošyba - tinko tipas** (-; būklė gera; FF Nr. 3, 112-131, 133; 2008 m.); **sienu tinkuotos kampinės ir suporintos mentės** (-; būklė gera; FF Nr. 2, 3, 112-122, 124-126; 2008 m.); **tinkuotų traukų juostos tarp antrojo aukšto bei pastogės** (-; būklė gera; FF Nr. 113-115, 117-119, 125; 2008 m.); **P ir Š fasadų pastogės karnizas** (-; būklė gera; FF Nr. 112, 113, 115-117, 119-124, 126, 133; 2008 m.); **užrašai - P fasade virš portalo durų esančios iškilios stačiakampės plokštumos užrašas lotynų kalba: „HAEC DOMUS / ARDERE NESCIIT / 1670“** (-; būklė bloga; FF Nr. 112, 113, 120, 121, 129, 133; 2008 m.);

1.1.5. konstrukcijos: pamatas su plytų mūro rūsio sienomis ir plytų mūro cokoliu (pamatas netyrinėtas; būklė gera; FF Nr. 112-122, 124-126, 128, 131, 158-161; 2008 m.); **sienos - raudono molio plytų mūro** (-; būklė gera; FF Nr. 155-161; 2008 m.); **perdenginiai - rūsio ir pirmojo aukšto patalpų - plytų mūro cilindriniai ir kryžminiai skliautai** (-; būklė patenkinama; FF Nr. 134-139, 141, 142, 144-147, 155, 158-161; 2008 m.); **stogo konstrukcija** (netyrinėta; -; -; 2007 m.); **stalių ir kitų medžiagų gaminiai - R, P, Š, V fasadų langų medinių konstrukcijų ir skaidymo tipas** (-; būklė gera; FF Nr. 112-122, 125-127, 136; 2008 m.); **P fasado portalo medinių stačiakampių su pusapskrite viršutine dalimi dvivėrių dvisluksnių durų, dekoruotų vienu eglutės rašto lentučių apkalimu, tipas** (-; būklė patenkinama; FF Nr. 112, 113, 120, 121, 129, 130; 2008 m.); **Š fasado rizalito medinių stačiakampių su pusapskrite viršutine dalimi vienvėrių dvisluksnių durų, dekoruotų vienu eglutės rašto lentučių apkalimu, tipas** (-; būklė gera; FF Nr. 131; 2008 m.);

1.1.6. patalpų lubų, sienų apdaila - **pirmojo aukšto patalpų tinko tipas** (-; būklė gera; FF Nr. 134-154; 2008 m.);

5. nuo 1780 m. pritaikytas bažnyčios tarnams ir virtuvei. Po Antrojo pasaulinio karo restauruotas. Čia įsteigta valgykla.

A017-PP.AR	Lapas	Lapų	Laida
	7	10	0

## 8. ARCHITEKTŪRINIAI SPRENDINIAI

Planuojama pritaikyti Kulių Šv. vyskupo Stanislovo bažnyčios statinių komplekso Šiaurės pastato (KVR 28291) atviro kultūros centro veiklai. Naujas kultūros centras projektuojamas esamo pastato vidinėse erdvėse išsaugant esamą pastato tūrį, fasadus bei vidaus išplanavimą.

Visi darbai numatomi saugomiems pastato elementams numatomi remiantis tyrimų medžiaga bei numatomi tvarkybos darbų projekte.

### 8.1. Architektūrinė išraiška

Pastatas dviejų aukštų – rūsys ir pirmas aukštas – su pastoge. Statytas 1780 metais ir iki šių dienų išlaikęs planinius ir tūrinius sprendinius. Pastato centre sumūryta virenė - didelis ugniakuras su plačiu gaubtu, pereinančiu į siaurėjantį kaminu apatinėje dalyje paremtas simetriškais mūro arkomis. Aplink šio centrinio pastato elemento kompozicinę ašį simetriškai išdėstytos pirmo aukšto ir pastogės patalpos.

Pastato interjero erdvę kuria storos mūros sienos, arkinės langų ir durų angos bei arkinės sienų nišos. Pastato perdangos ir lubos suformuotos iš plytinių skliautų.

Pastato fasadai santūrūs, turintys barokinių bruožų, simetriški, papuošti mūriniais piliastrais, traukėmis. Pietiniame fasade papildomai įrengtos langų formą atkartojančios nišos. Langai ir durys mediniai, dideli, įmontuoti arkines angose. Cokolyje įrengti apvalūs rūsių švieslangiai. Pietinis fasadas virš įėjimo papuoštas užrašu *HAEC DOMUS / ARDERE NESKIT / 1670*.

Pastato architektūrinė išraiška nekeičiama. Vidaus ir išorės apdailos medžiagas planuojama tvarkyti pagal tvarkybos darbų projekto sprendinius. Pritaikant pastatą įrengiami lengvų metalinių konstrukcijų laiptai į esamą pastogę. Laiptai įrengiami šiaurės vakariniame pastato kampe esančioje patalpoje, kurioje jau statant pastatą buvo numatyta arkinė durų anga pastogės mūro sienoje bei įrengta pirmo aukšto durų anga su aukštu nusklembimu.

Kiti planuojami sprendiniai naujiems tualetams bei įvairioms veikloms pastate planuojami kaip stacionarūs ar mobilūs lengvų konstrukcijų baldiniai elementai iš modernių, tačiau prie istorinės pastato architektūros derančių natūralių medžiagų - metalo, medžio, keramikos.

### 8.2. Funkciniai – erdviniai sprendiniai

Projektuojamas pastatas išsaugo visuomeninę funkciją, kaip numatyta Kultūros paveldo vertybių registro aprašyme. Keičiama statinio pagrindinė naudojimo paskirtis. Pastatas – valgykla-baras po paskirties keitimo bus naudojamas kaip atviras kultūros centras.

Rūsio patalpose numatoma galerinė, edukacinė bei kamerinių renginių veikla. Vienoje iš nišų numatoma įrengti nuo esamų mūros konstrukcijų atsietą baldinį sprendimą - tualetą kartu su integruotomis spintomis įvairaus inventoriaus sandėliavimui bei nedidele kriaukle. Įrengiama bėgelinė apšvietimo sistema su moduliniais prožektoriniais šviestuvais. Įrengiamos naujos minimalaus profilio metalo rėmo ir stiklo arkinės durys vakarinei ir rytinei rūsių patalpai, o centinėje ir šiaurinėje dalyje esančios pereinamos erdvės paliekamos atviros.

Pirmo aukšto patalpose numatoma galerinė, edukacinė, pažintinė veikla. Vakarinė ir rytinė salės naudojamos kaip multifunkcės renginių erdvės, o centre esanti virenės erdvė atkurama ir pritaikoma ekspozicijai. Šiaurinėje pusėje esančioje patalpoje įrengiama edukacinė pažintinė erdvė pritaikyta epizodinei maisto gamybai, degustacijoms. Įrengiamos naujos minimalaus profilio metalo rėmo ir stiklo arkinės durys, suteikiančios galimybę vienu metu pastate vykdyti įvairias veiklas. Stiklinės durys leidžia apžiūrėti pastato erdves net jei jose vyksta renginys be to kuriamas atvirų ir šviesių patalpų įvaizdis. Šiaurės vakariniame kampe tarp esamų konstrukcijų įrengiami laiptai į pastogės erdves. Gretimoje patalpoje įrengiamas žmonėms su negalia pritaikytas sanitarinis

A017-PP.AR	Lapas	Lapų	Laida
	8	10	0

mazgas. Visose pirmo aukšto patalpose remiantis žvalgomaisiais tyrimais numatomos naujos prie istorinės architektūros priderintos grindys.

Pastogės patalpos pritaikomos naudojimui. Patalpose numatomos erdvės kūrybai, tyrimui ir kitoms didelio žmonių srauto nereikalaujančioms veikloms. Išsaugomos ir eksponuojamos visos pastogės mūrinės ir medinės konstrukcijos, eksponuojamas virenės kaminas. Šiaurės vakariniame kampe įrengiamas sanitarinis mazgas su pagalbine patalpa šalia. Šios patalpos įrengiamos iš lengvų konstrukcijų.

### 8.3. Konstrukciniai sprendiniai

Pastato mūrinės laikančiosios konstrukcijos – išorės ir vidaus sienos, perdangų skliautai – išsaugomi. Atlikus tyrimus ir esamų konstrukcijų būklės vertinimą numatoma įrengti naujas rūšio, pirmo aukšto ir perdangos grindis. Pagal poreikį rūsyje numatyti hidroizoliacijos sprendinius.

Projektuojami lengvų surenkamų konstrukcijų laiptai iš pirmo aukšto į pastogę.

Visi darbai susiję su vertingosiomis pastato savybės numatomi tvarkybos projekte, o sprendiniai parenkami remiantis tyrimų medžiaga ir teisės aktų reikalavimais.

## 9. SKLYPO PLANO SPRENDINIAI

Kulių Šv. vyskupo Stanislovo bažnyčios statinių komplekso Šiaurinį ir Rytinį statinius ir jų jėjimus apjungia esama kiemo aikštelė, naudojama prieiti ir privažiuoti prie statinių jėjimų. Šią erdvę įrėmina minėtų istorinių pastatų fasadai bei pietinėje pusėje esanti senų medžių alėja, simetriška Rytinio pastato centriniam jėjimui. Vakarinėje aikštelės dalyje atsiveria vaizdas į Kulių Šv. vyskupo Stanislovo bažnyčią.

### 9.1. Kiemo aikštelės sutvarkymas

Esamos 30x30 cm betoninės plytelės susidėvėjusios, suskilusios, aikštelės paviršiuje gausu nelygumų, po lietaus susidaro balos.

Planuojama įrengti istorinei aplinkai būdinga skaldinėlio dangą. Skaldinėlio dangos spalva parenkama projekto metu. Dangos pagrindas pritaikomas epizodiškam transporto eismui. Porėtas dangos paviršius užtikrina lietaus vandens susigėrimą į gruntą.

Kiemo aikštelę planuojama naudoti patekimui į pastatus bei įvairiems bendruomenės renginiams. Planuojama įrengti mažosios architektūros elementus – suolus. Dalis suolų projektuojami kaip mobilūs lauko baldai, kurie pagyvintų erdvę ir sukurti įvairius jos naudojimo scenarijus.

### 9.2. Susisiekimas ir automobilių statymo sprendiniai

Įvažiavimas į sklypą ir privažiavimas prie pastato esamas, rytinėje pastato dalyje, iš Liepų gatvės (C2 kategorija). Privažiavimo danga – asfaltas.

Automobilių stovėjimo vietų poreikis nustatomas vadovaujantis STR 2.06.04:2014 „Gatvės ir vietinės reikšmės keliai. Bendrieji reikalavimai“ 30 lentele.

Numatomos 10 automobilių stovėjimo vietos – 3 vietos multifunkcei salei, 4 vietos galerijų ir 2 vietos kūrybinių dirbtuvių erdvėms bei 1 vieta skaityklai. Viena A tipo vieta pritaikoma žmonėms su negalia (pagal STR vieta bibliotekos 2.03.01:2019 „Statinių prieinamumas“).

Vadovaujantis STR 2.06.04:2014 „Gatvės ir vietinės reikšmės keliai. Bendrieji reikalavimai“ 11 lentele automobilių stovėjimo vietos numatomos Liepų gatvėje priešais Šiaurinio pastato šiaurinį fasadą, šalia važiuojamosios dalies įrengtoje specialioje juostoje. Juostos pažymimos ant esamos asfalto dangos.

A017-PP.AR	Lapas	Lapų	Laida
	9	10	0

### 9.3. Želdiniai

Visi sklype esantys žalieji plotai ir augantys medžiai išsaugomi. Statybos darbų metu medžiai apsaugomi nuo fizinio pažeidimo. Statybų metu pažeisti žalieji plotai atsodinami.

### 10. INŽINERINIAI SPRENDINIAI

Prisijungiama prie Kulių miestelio centralizuotų tinklų (vandentiekio, nuotekų) pagal UAB „Plungės vandenys“ išduotas prisijungimo sąlygas.

Elektros įvadas esamas. Įrengiami nauji vidaus elektros tinklai.

Iki žemės darbų pradžios privaloma atlikti archeologinius tyrimus. Inžineriniai tinklai projektuojami kuo mažiau veikiant esamą aplinką ir kultūros paveldo objektus.

### 11. PRITAIKYMAS ŽMONĖMS SU NEGALIA

Projektuojant pastatą bei sklypo sprendinius, vadovaujamosi STR 2.03.01:2019 „Statinių prieinamumas“ bei standarto ISO 21542 „Pastatų statyba. Užstatytos aplinkos prieinamumas ir naudojamumas“ rekomendacijomis.

### 12. GAISRINĖS SAUGOS SPRENDIMAI

Pritaikant pastatą atviro kultūros centro funkcijai ir vykdant kapitalinį remontą, pastatas turi atitikti gaisrinės saugos reikalavimus. Kadangi pastatas yra kultūros paveldo objektas ir didelių intervencijų siekiama išvengti, kur reikia naudojamos kompensacinės priemonės.

\*\*\*

Galimi projekto pakeitimai: Projekto architektūros dalies vadovas pasilieka teisę keisti architektūros sprendinius kituose projektavimo (statybos) etapuose, nekeisdamas esminių statinių savybių (reikalavimų).

A017-PP.AR	Lapas	Lapų	Laida
	10	10	0



**Eksplikacija**

- Sklypo riba
- Nekilnojamosios kultūros vertybės teritorijos riba
- - - Nekilnojamosios kultūros vertybės apsaugos nuo fizinio poveikio pozonis

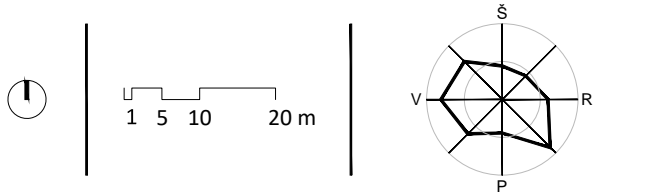

**Sklypo plano pagrindas:**

Sklypo planas parengtas ant parengto ir patvirtinto (TOPD ID 68:20:398) topografinio plano.

0	2020-08-12	Projektinių pasiūlymų derinimui ir viešinimui		
Laida	Išleidimo data	Laidos statusas ir keitimo pavadinimas (priežastis) (jei taikoma)		
Kval. patv. dok. nr.	Projektuotojas:	MB Altitudės" Įmonės kodas 30491349 Bangų g. 5A, 91250, Klaipėda info@altitudes.lt	ŠIAURĖS PASTATO (KVR 28291) MAITINIMO PASKIRTIES KEITIMO Į KULTŪROS PASKIRTĮ, PRITAIKANT ATVIRAM KULTŪROS CENTRUI, LIEPŲ G. 1, KULIAI, PLUNGĖS RAJ. KAPITALINIO REMONTO PROJEKTAS	
A1087	PV	Stanislovas Lukšas	Dokumento pavadinimas:  SITUACIJOS SCHEMA	Laida  1:1000  0
3303	PDV	Stanislovas Lukšas		
BM000969	ARCH	Aurimas Baužys		
A1705	ARCH	Gerda Antanaitytė		
Kalba:	Statytojas:	Dokumento žymuo:		Lapas
LT	PLUNGĖS RAJONO KULIŲ KRAŠTO BENDRUOMENĖ "ALANTAS"	A017-PP-B.1		Lapų 1 1

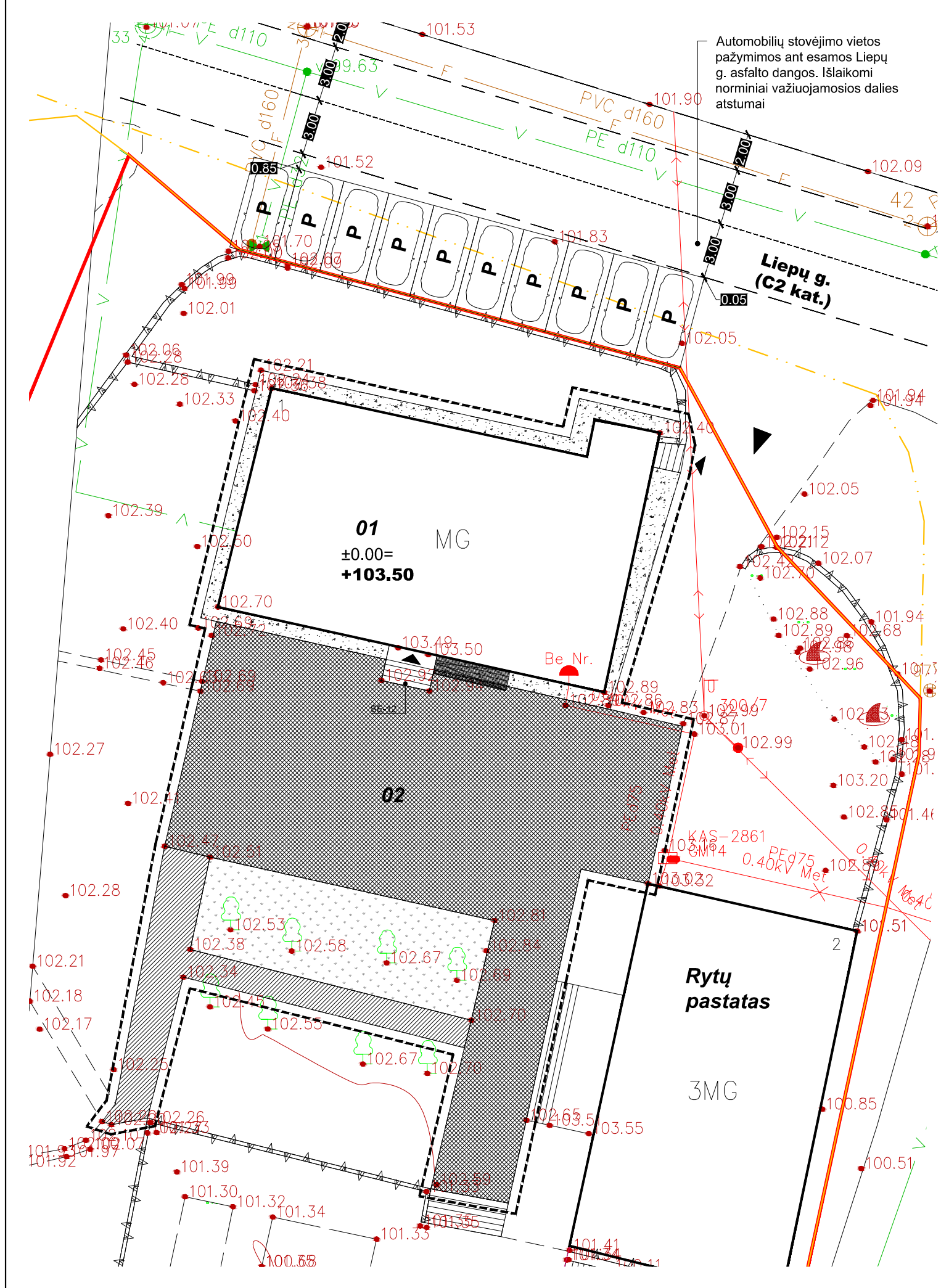

Saugotini elementai sudarantys komplekso (24492) vertingąsias savybes:

Žymėjimas	Aprašymas
Planavimo sprendiniai	
SE-27	Bažnyčios, šventoriaus tvoros, koplyčios, R, Š ir P pastatų formuojama tūrinė-erdvinė kompozicija
Įvairios išraiškos formos	
SE-28	Bažnyčios šventoriaus R dalyje - paminklas „Prisiminimui / 1933 / Šventųjų metų“ su Švč. Jėzaus Širdies skulptūra ir jrašais: „PRISIMINIMUI / 1933 / ŠVENTŲJŲ METŲ // ATEIKITE / PAS MANE VISI, / KURIE VARGSTATE / IR ESATE / APSUNKINTI, / IR AŠ JUS ATGAIVINSIU“ / (MAT.II, 28)
SE-29	Bažnyčios šventoriaus priegose, prie ŠR vartų - memorialinė skulptūra „Laisvės paminklas Lietuvos nepriklausomybės 10-mečiui“ su jrašais: „PER AMŽIUS / BUDĖJĖ, / LAISVĖ LAIMĖJOM / PER AUKAS / IR / PASIŠVENTIMĄ // 1918-1928 // NUGRIAUTAS 1951 / ATSTATYTAS 1990“
Žemės ir jos paviršiaus elementai	
SE-30	Reljefas
Takai, jų dalys dangos	
SE-31	Prie R pastato - septynių pakopų 2 maršų betoninių laiptų ir skaldytų lauko akmenų mūro atraminės sienelės tipas
SE-32	Prie šventoriaus tvoros V vartų - dešimties pakopų betoninių laiptų tipas
Želdynai ir želdiniai	
SE-33	Šventoriaus ir apibrėžtos teritorijos apželdinimo pobūdis: vyrauja mažalapės liepos, paprastieji klevai ir uosiai, europiniai maumedžiai, susodinti pavieniai, grupėmis, alėjomis
Pirminė ir istorinė paskirtis	
SE-34	Sakralinė, visuomeninė, gyvenamoji.
Artimiausios supančios aplinkos kultūrinio kraštovaizdžio autentiškumas	
SE-35	Kulių miestelio istorinis urbanizuotas kraštovaizdis

- Eksplikacija**
- Sklypo riba
  - Nekilnojamosios kultūros vertybės teritorijos riba
  - Nekilnojamosios kultūros vertybės apsaugos nuo fizinio poveikio pozonis
  - Projektuojamos teritorijos riba
- Preliminarūs sprendiniai**
- Kiemo danga
  - Perklojami takeliai
  - Nuogrindos danga
  - Tvarkoma žalioji danga
  - Projektuojamo lengvų konstrukcijų panduso vieta
  - P Projektuojamos automobilių stovėjimo vietos
  - ▶ Esamas įvažiavimas į sklypą
  - ▶ Esamas įėjimas į pastatą

Saugotini elementai sudarantys Šiaurės pastato (28291) vertingąsias savybes:

Žymėjimas	Aprašymas
Tūris	
SE-1	Kompaktnio tūrio, stačiakampio plano, 1 a. su pastoge
SE-2	Stogo forma - centrinės dalies - dvišlaitė, Š fasado rizalito - vienašlaitė
SE-3	Dangos medžiagos tipas - molio čerpių
SE-4	Kiti stogo elementai - plytų mūro dūmtraukis
Aukštų išplanavimas	
SE-5	1 a. - simetriškas su P dalyje esančiu vestibuliu, su aplink jį išdėstytomis patalpomis, kurių dalis sujungta anfiladiskai
SE-6	Rūšio - asimetriškas, vyraujančio koridorinio pobūdžio su Š pusėje esančiu vienpusiu ir centrinėje dalyje esančiu dvipusiu koridoriais, turinčiais įėjimus į atskiras į patalpas
SE-7	Sienų angos - fasadų langų ir durų - stačiakampės su segmentine sąrama, stačiakampės su pusapskrite sąrama
SE-8	Vidaus sienų ir durų angos - stačiakampės, stačiakampės su segmentine sąrama, stačiakampės su pusapskrite sąrama
SE-9	Nišos - P fasado stačiakampės su segmentine sąrama
SE-10	Vidaus stačiakampės su nusklembtais viršutiniais kampais, stačiakampės su segmentine sąrama
Fasadų architektūrinis sprendimas	
SE-11	Turintis baroko stilistinių bruožų
SE-12	Fasadų architektūros tūrinės detalės - Š fasado kampinis rizalitas
SE-13	P fasado trijų pakopų betoninių laiptų tipas
SE-14	Fasadų apdaila ir puošyba - tinko tipas
SE-15	Sienų tinkuotos kampinės ir suporintos mentės
SE-16	Tinkuotų traukų juostos tarp antrojo aukšto bei pastogės
SE-17	P ir Š fasadų pastogės karnizas
SE-18	Užrašai - P fasade virš portalo durų esančios iškilios stačiakampės plokštumos užrašas lotynų kalba: „HAEC DOMUS / ARDERE NESCIT / 1670“

**Konstrukcijos**

SE-19	Pamatas su plytų mūro rūšio sienomis ir plytų mūro cokoliu
SE-20	Sienos - raudono molio plytų mūro
SE-21	Perdenginiai - rūšio ir pirmojo aukšto patalpų - plytų mūro cilindriniai ir kryžminiai skliautai
SE-22	Stogo konstrukcija
SE-23	Stalių ir kitų medžiagų gaminiai - R, P, Š, V fasadų langų medinių konstrukcijų ir skaidymo tipas
SE-24	P fasado portalo medinių stačiakampių su pusapskrite viršutine dalimi dvivėrių dvisluoksnių durų, dekoruotų vienpusiu eglutės rašto lentučių apkalimu, tipas
SE-25	Š fasado rizalito medinių stačiakampių su pusapskrite viršutine dalimi vienvėrių dvisluoksnių durų, dekoruotų vienpusiu eglutės rašto lentučių apkalimu, tipas

**Patalpų lubų, sienų apdaila**

SE-26	Pirmojo aukšto patalpų tinko tipas
-------	------------------------------------

**Statiniai:**

<b>01</b>	Šiaurės pastatas
<b>02</b>	Kiemo aikštelė

**PASTABA:**  
Pastato išorės ir vidaus apdailos medžiagų (išskyrus grindų) ir architektūrinių elementų tvarkyba numatoma tvarkybos darbų projekte pagal architektūrinių tyrimų išvadas bei paveldosaugos teisės aktų reikalavimus.

0	2020-08-12	Projektinių pasiūlymų derinimui ir viešinimui		
Laida	Išleidimo data	Laidos statusas ir keitimo pavadinimas (priežastis) (jei taikoma)		
Kval. patv. dok. nr.	Projektuotojas:	MB Altitudės" (monės kodas 30491349) Bangų g. 5A, 91250, Klaipėda info@altitudes.lt	ŠIAURĖS PASTATO (KVR 28291) MAITINIMO PASKIRTIES KEITIMO Į KULTŪROS PASKIRTĮ, PRITAİKANT ATVIRAM KULTŪROS CENTRUI, LIEPŲ G. 1, KULIAI, PLUNGĖS RAJ. KAPITALINIO REMONTO PROJEKTAS	
A1087	PV	Stanislovas Lukšas	Dokumento pavadinimas:	
3303	PDV	Stanislovas Lukšas		
BM000969	ARCH	Aurimas Baužys	SKLYPO PLANO SCHEMA	
A1705	ARCH	Gerda Antanaitytė		
Kalba:	Statytojas:		Dokumento žymuo:	
LT	PLUNGĖS RAJONO KULIŲ KRAŠTO BENDRUOMENĖ "ALANTAS"		A017-PP-B.2	
			Lapas	Lapų
			1	1



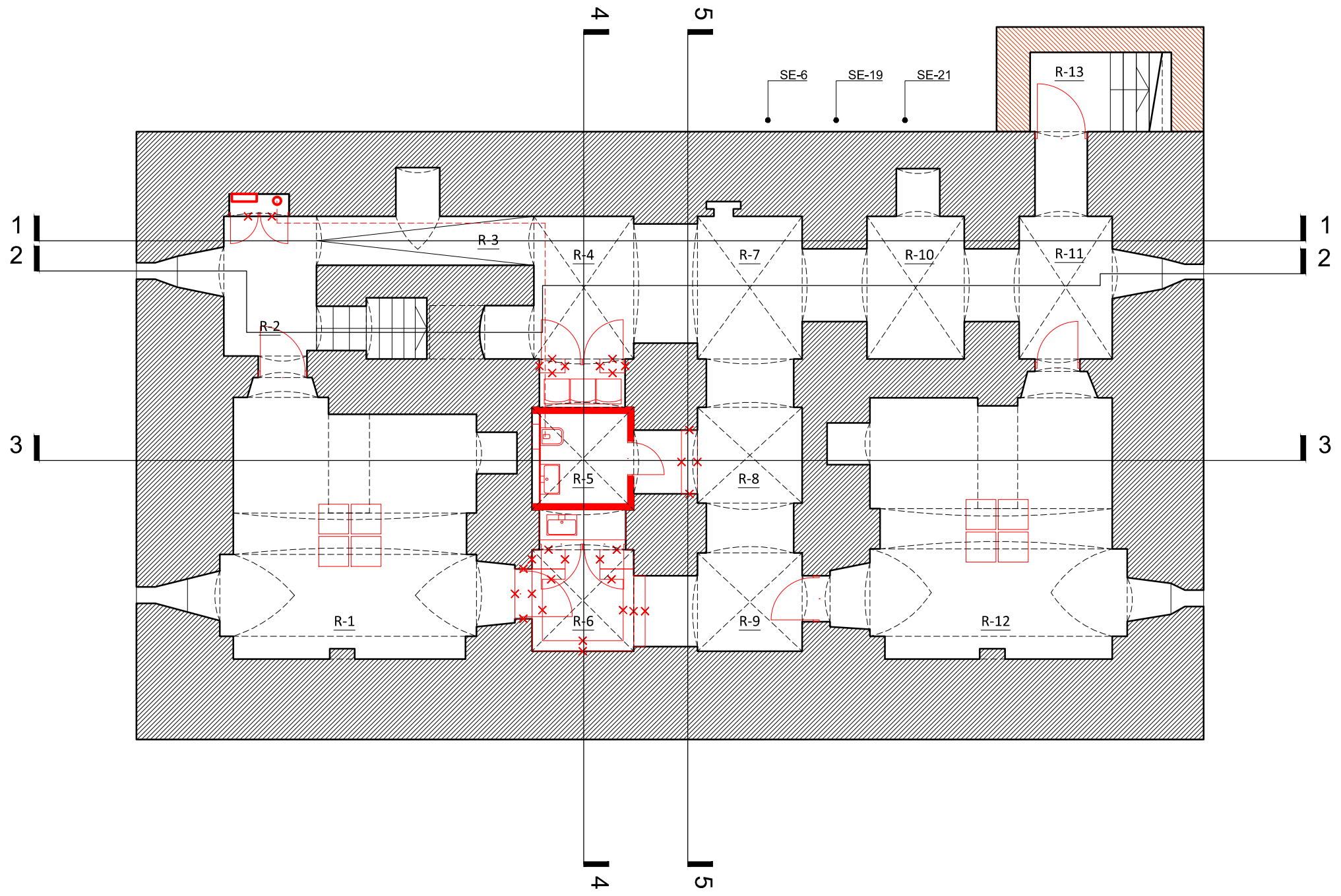

Saugotini elementai sudarantys vertingąsias savybes:	
Žymėjimas	Aprašymas
Tūris	
SE-1	Kompaktnio tūrio, stačiakampio plano, 1 a. su pastoge
SE-2	Stogo forma - centrinės dalies - dvišlaitė, š fasado rizalito - vienašlaitė
SE-3	Dangos medžiagos tipas - molio čerpių
SE-4	Kiti stogo elementai - plytų mūro dūmtraukis
Aukštų išplanavimas	
SE-5	1 a. - simetriškas su P dalyje esančiu vestibuliu, su aplink jį išdėstytais patalpomis, kurių dalis sujungta anfiladiskai
SE-6	Rūsio - asimetriškas, vyraujančio koridorinio pobūdžio su š pusėje esančiu vienpusiu ir centrinėje dalyje esančiu dvipusiu koridoriais, turinčiais įėjimus į atskiras į patalpas
SE-7	Sienų angos - fasadų langų ir durų - stačiakampės su segmentine sąrama, stačiakampės su pusapskrite sąrama
SE-8	Vidaus sienų ir durų angos - stačiakampės, stačiakampės su segmentine sąrama, stačiakampės su pusapskrite sąrama
SE-9	Nišos - P fasado stačiakampės su segmentine sąrama
SE-10	Vidaus stačiakampės su nusklembtais viršutiniais kampais, stačiakampės su segmentine sąrama
Fasadų architektūrinis sprendimas	
SE-11	Turintis baroko stilistinių bruožų
SE-12	Fasadų architektūros tūrinės detalės - š fasado kampinis rizalitas
SE-13	P fasado trijų pakopų betoninių laiptų tipas
SE-14	Fasadų apdaila ir puošyba - tinko tipas
SE-15	Sienų tinkuotos kampinės ir suporintos mentės
SE-16	Tinkuotų traukų juostos tarp antrojo aukšto bei pastogės
SE-17	P ir š fasadų pastogės karnizas
SE-18	Užrašai - P fasade virš portalo durų esančios iškilios stačiakampės plokštumos užrašas lotynų kalba: „HAEC DOMUS / ARDERE NESCIT / 1670“
Konstrukcijos	
SE-19	Pamatas su plytų mūro rūsio sienomis ir plytų mūro cokoliu
SE-20	Sienos - raudono molio plytų mūro
SE-21	Perdenginiai - rūsio ir pirmojo aukšto patalpų - plytų mūro cilindriniai ir kryžminiai skliautai
SE-22	Stogo konstrukcija
SE-23	Stalių ir kitų medžiagų gaminiai - R, P, š, V fasadų langų medinių konstrukcijų ir skaidymo tipas
SE-24	P fasado portalo medinių stačiakampių su pusapskrite viršutine dalimi dvivėrių dvisluoksnių durų, dekoruotų vienpusiu eglutės rašto lentučių apkalimu, tipas
SE-25	š fasado rizalito medinių stačiakampių su pusapskrite viršutine dalimi vienvėrių dvisluoksnių durų, dekoruotų vienpusiu eglutės rašto lentučių apkalimu, tipas
Patalpų lubų, sienų apdaila	
SE-26	Pirmojo aukšto patalpų tinko tipas

PASTABA:  
Pastato išorės ir vidaus apdailos medžiagų (išskyrus grindų) ir architektūrinių elementų tvarkyba numatoma tvarkybos darbų projekte pagal architektūrinių tyrimų išvadą bei paveldosaugos teisės aktų reikalavimus.

Patalpų eksplikacija

	Pavadinimas	Matas	Plotas
R-1	Galerija	m <sup>2</sup>	26.16
R-2	Koridorius	m <sup>2</sup>	5.94
R-3	Koridorius	m <sup>2</sup>	5.14
R-4	Galerija	m <sup>2</sup>	11.58
R-5	Tualetas	m <sup>2</sup>	3.18
R-6	Pagalbinė	m <sup>2</sup>	5.54
R-7	Galerija	m <sup>2</sup>	7.90
R-8	Galerija	m <sup>2</sup>	7.37
R-9	Galerija	m <sup>2</sup>	7.71
R-10	Galerija	m <sup>2</sup>	7.18
R-11	Galerija	m <sup>2</sup>	5.35
R-12	Galerija	m <sup>2</sup>	27.17
R-13	Koridorius	m <sup>2</sup>	4.20
	Viso:		124.42

0	2020-08-12	Projektinių pasiūlymų derinimui ir viešinimui	
Laida	Išleidimo data	Laidos statusas ir keitimo pavadinimas (priežastis) (jei taikoma)	
Kval. patv. dok. nr.	Projektuotojas:	MB Altitudės" Įmonės kodas 30491349 Bangų g. 5A, 91250, Klaipėda info@altitudes.lt	ŠIAURĖS PASTATO (KVR 28291) MAITINIMO PASKIRTIES KEITIMO Į KULTŪROS PASKIRTĮ, PRITAIKANT ATVIRAM KULTŪROS CENTRUI, LIEPŲ G. 1, KULIAI, PLUNGĖS RAJ. KAPITALINIO REMONTO PROJEKTAS
A1087	PV	Stanislovas Lukšas	Dokumento pavadinimas: RŪSIO PLANO SCHEMA 1:100 0
3303	PDV	Stanislovas Lukšas	
BM000969	ARCH	Aurimas Baužys	Laida 0
A1705	ARCH	Gerda Antanaitytė	
Kalba:	Statytojas:	PLUNGĖS RAJONO KULIŲ KRAŠTO BENDRUOMENĖ "ALANTAS"	Dokumento žymuo: A017-PP-B.3
LT			Lapas 1 Lapų 1

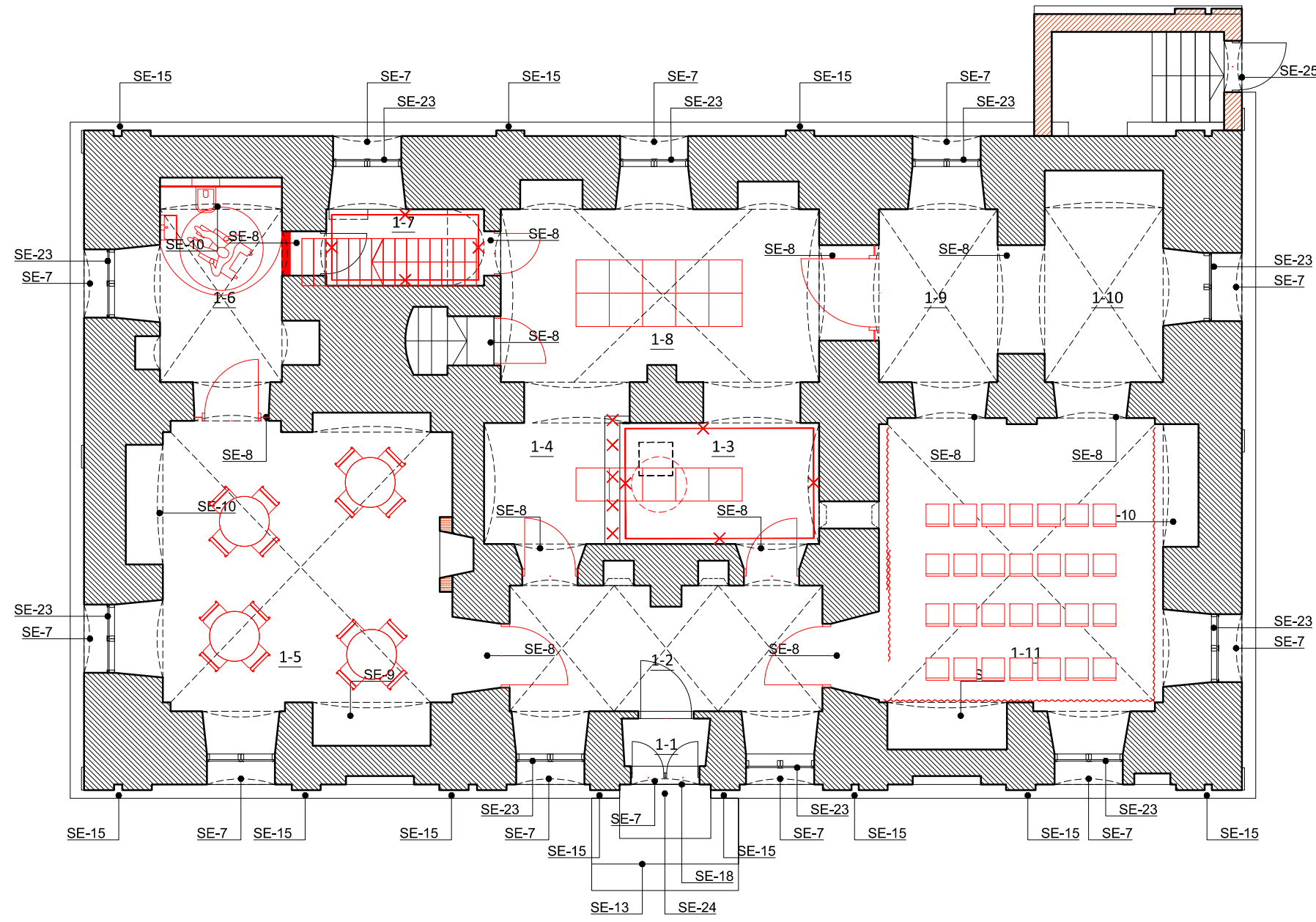

Saugotini elementai sudarantys vertingąsias savybes:	
Žymėjimas	Aprašymas
Tūris	
SE-1	Kompaktnio tūrio, stačiakampio plano, 1 a. su pastoge
SE-2	Stogo forma - centrinės dalies - dvišlaitė, Š fasado rizalito - vienašlaitė
SE-3	Dangos medžiagos tipas - molio čerpių
SE-4	Kiti stogo elementai - plytų mūro dūmtraukis
Aukštų išplanavimas	
SE-5	1 a. - simetriškas su P dalyje esančiu vestibuliu, su aplink jį išdėstytomis patalpomis, kurių dalis sujungta anfiladiskai
SE-6	Rūšio - asimetriškas, vyraujančio koridorinio pobūdžio su Š pusėje esančiu vienpusiu ir centrinėje dalyje esančiu dvipusiu koridoriais, turinčiais įėjimus į atskiras į patalpas
SE-7	Sienų angos - fasadų langų ir durų - stačiakampės su segmentine sąrama, stačiakampės su pusapskrite sąrama
SE-8	Vidaus sienų ir durų angos - stačiakampės, stačiakampės su segmentine sąrama, stačiakampės su pusapskrite sąrama
SE-9	Nišos - P fasado stačiakampės su segmentine sąrama
SE-10	Vidaus stačiakampės su nusklembtais viršutiniais kampais, stačiakampės su segmentine sąrama
Fasadų architektūrinis sprendimas	
SE-11	Turintis baroko stilistinių bruožų
SE-12	Fasadų architektūros tūrinės detalės - Š fasado kampinis rizalitas
SE-13	P fasado trijų pakopų betoninių laiptų tipas
SE-14	Fasadų apdaila ir puošyba - tinko tipas
SE-15	Sienų tinkuotos kampinės ir suporintos mentės
SE-16	Tinkuotų traukų juostos tarp antrojo aukšto bei pastogės
SE-17	P ir Š fasadų pastogės karnizas
SE-18	Užrašai - P fasade virš portalo durų esančios iškilios stačiakampės plokštumos užrašas lotynų kalba: „HAEC DOMUS / ARDERE NESCIT / 1670“
Konstrukcijos	
SE-19	Pamatas su plytų mūro rūšio sienomis ir plytų mūro cokoliu
SE-20	Sienos - raudono molio plytų mūro
SE-21	Perdenginiai - rūšio ir pirmojo aukšto patalpų - plytų mūro cilindriniai ir kryžminiai skliautai
SE-22	Stogo konstrukcija
SE-23	Stalių ir kitų medžiagų gaminiai - R, P, Š, V fasadų langų medinių konstrukcijų ir skaidymo tipas
SE-24	P fasado portalo medinių stačiakampių su pusapskrite viršutine dalimi dvivėrių dvisluoksnių durų, dekoruotų vienpusiu eglutės rašto lentučių apkalimu, tipas
SE-25	Š fasado rizalito medinių stačiakampių su pusapskrite viršutine dalimi vienvėrių dvisluoksnių durų, dekoruotų vienpusiu eglutės rašto lentučių apkalimu, tipas
Patalpų lubų, sienų apdaila	
SE-26	Pirmojo aukšto patalpų tinko tipas

PASTABA:  
Pastato išorės ir vidaus apdailos medžiagų (išskyrus grindų) ir architektūrinių elementų tvarkyba numatoma tvarkybos darbų projekte pagal architektūrinių tyrimų išvadą bei paveldosaugos teisės aktų reikalavimus.

Patalpų eksplikacija

	Pavadinimas	Matas	Plotas
1-1	Tamburas	m <sup>2</sup>	1.32
1-2	Vestibulius	m <sup>2</sup>	14.60
1-3	Virenė	m <sup>2</sup>	9.67
1-4	Virenė	m <sup>2</sup>	6.65
1-5	Galerija	m <sup>2</sup>	32.28
1-6	Tualetas	m <sup>2</sup>	9.92
1-7	Laiptinė	m <sup>2</sup>	4.72
1-8	Galerija	m <sup>2</sup>	20.54
1-9	Pagalbinė	m <sup>2</sup>	9.46
1-10	Pagalbinė	m <sup>2</sup>	9.41
1-11	Salė	m <sup>2</sup>	33.29
	Viso:		151.85

0	2020-08-12	Projektinių pasiūlymų derinimui ir viešinimui	
Laida	Išleidimo data	Laidos statusas ir keitimo pavadinimas (priežastis) (jei taikoma)	
Kval. patv. dok. nr.	Projektuotojas:	MB Altitudės" (monės kodas 30491349) Bangų g. 5A, 91250, Klaipėda info@altitudes.lt	ŠIAURĖS PASTATO (KVR 28291) MAITINIMO PASKIRTIES KEITIMO Į KULTŪROS PASKIRTĮ, PRITAİKANT ATVIRAM KULTŪROS CENTRUI, LIEPŲ G. 1, KULIAI, PLUNGĖS RAJ. KAPITALINIO REMONTO PROJEKTAS
A1087	PV	Stanislovas Lukšas	Dokumento pavadinimas: PIRMO AUKŠTO PLANO SCHEMA 1:100
3303	PDV	Stanislovas Lukšas	
BM000969	ARCH	Aurimas Baužys	Laida 0
A1705	ARCH	Gerda Antanaitytė	
Kalba:	Statytojas:	PLUNGĖS RAJONO KULIŲ KRAŠTO BENDRUOMENĖ "ALANTAS"	Dokumento žymuo: A017-PP-B.4
LT			Lapas 1
			Lapų 1

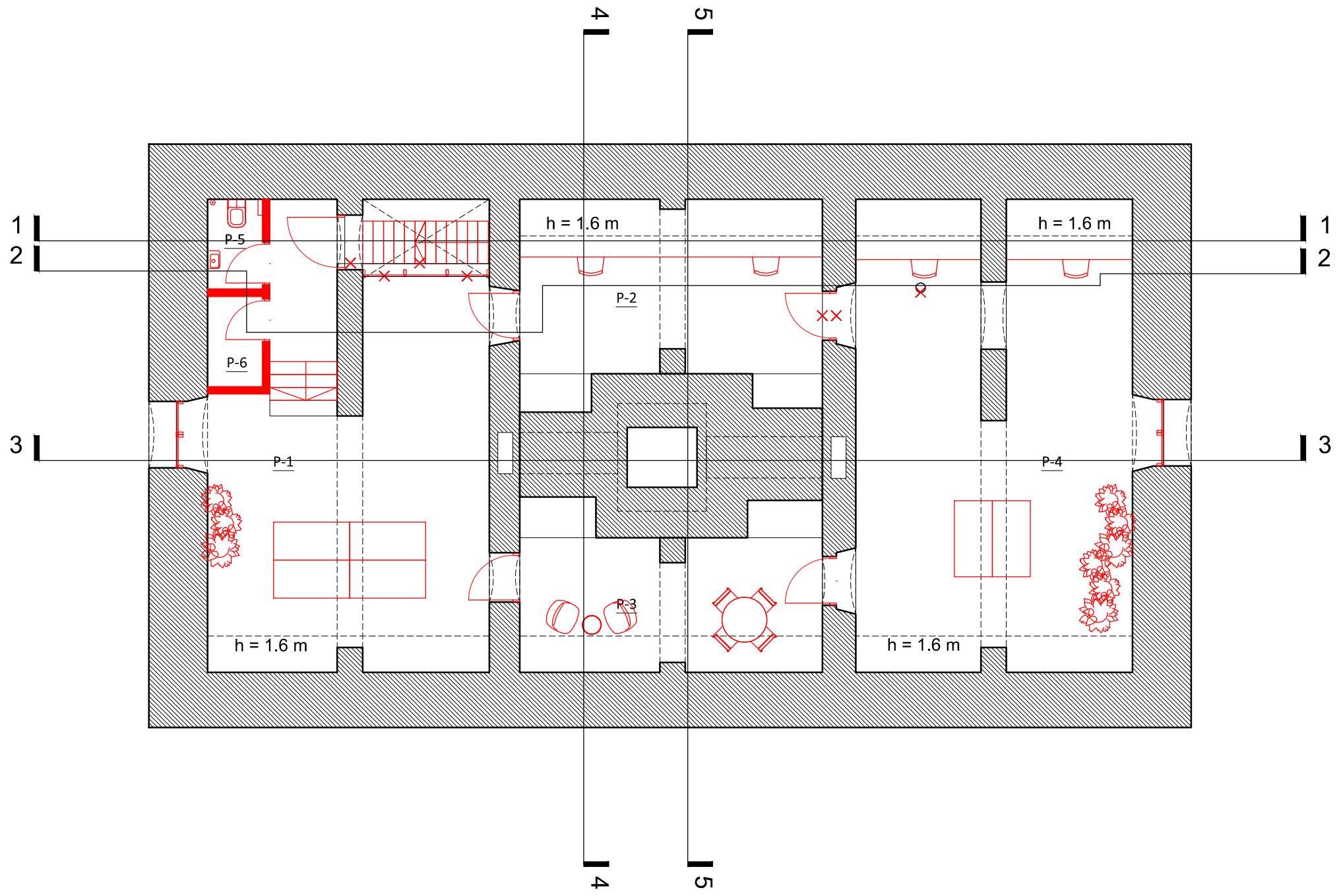

Saugotini elementai sudarantys vertingąsias savybes:

Žymėjimas	Aprašymas
Tūris	
SE-1	Kompaktnio tūrio, stačiakampio plano, 1 a. su pastoge
SE-2	Stogo forma - centrinės dalies - dvišlaitė, š fasado rizalito - vienašlaitė
SE-3	Dangos medžiagos tipas - molio čerpių
SE-4	Kiti stogo elementai - plytų mūro dūmtraukis
Aukštų išplanavimas	
SE-5	1 a. - simetriškas su P dalyje esančiu vestibuliu, su aplink jį išdėstytomis patalpomis, kurių dalis sujungta anfiladiskai
SE-6	Rūšio - asimetriškas, vyraujančio koridoro pobūdžio su š pusėje esančiu vienušiu ir centrinėje dalyje esančiu dvipusiu koridoriais, turinčiais įėjimus į atskiras į patalpas
SE-7	Sienų angos - fasadų langų ir durų - stačiakampės su segmentine sąrama, stačiakampės su pusapskritė sąrama
SE-8	Vidaus sienų ir durų angos - stačiakampės, stačiakampės su segmentine sąrama, stačiakampės su pusapskritė sąrama
SE-9	Nišos - P fasado stačiakampės su segmentine sąrama
SE-10	Vidaus stačiakampės su nusklembtais viršutiniais kampais, stačiakampės su segmentine sąrama
Fasadų architektūrinis sprendimas	
SE-11	Turintis baroko stilistinių bruožų
SE-12	Fasadų architektūros tūrinės detalės - š fasado kampinis rizalitas
SE-13	P fasado trijų pakopų betoninių laiptų tipas
SE-14	Fasadų apdaila ir puošyba - tinko tipas
SE-15	Sienų tinkuotos kampinės ir suporintos mentės
SE-16	Tinkuotų traukų juostos tarp antrojo aukšto bei pastogės
SE-17	P ir š fasadų pastogės karnizas
SE-18	Užrašai - P fasade virš portalo durų esančios iškilios stačiakampės plokštumos užrašas lotynų kalba: „HAEC DOMUS / ARDERE NESCIT / 1670“
Konstrukcijos	
SE-19	Pamatas su plytų mūro rūšio sienomis ir plytų mūro cokoliu
SE-20	Sienos - raudono molio plytų mūro
SE-21	Perdenginiai - rūšio ir pirmojo aukšto patalpų - plytų mūro cilindriniai ir kryžiniai skliautai
SE-22	Stogo konstrukcija
SE-23	Stalių ir kitų medžiagų gaminiai - R, P, š, V fasadų langų medinių konstrukcijų ir skaidymo tipas
SE-24	P fasado portalo medinių stačiakampių su pusapskritė viršutine dalimi dvivėrių dvisluoksnių durų, dekoruotų vienpusiu eglutės rašto lentučių apkalimu, tipas
SE-25	š fasado rizalito medinių stačiakampių su pusapskritė viršutine dalimi vienvėrių dvisluoksnių durų, dekoruotų vienpusiu eglutės rašto lentučių apkalimu, tipas
Patalpų lubų, sienų apdaila	
SE-26	Pirmojo aukšto patalpų tinko tipas

PASTABA:  
Pastato išorės ir vidaus apdailos medžiagų (išskyrus grindų) ir architektūrinių elementų tvarkyba numatoma tvarkybos darbų projekte pagal architektūrinių tyrimų išvadas bei pavidosaugos teisės aktų reikalavimus.

Patalpų eksplikacija

	Pavadinimas	Matas	Plotas
P-1	Skaitykla	m <sup>2</sup>	39.00
P-2	Kūrybinė dirbtuvė	m <sup>2</sup>	16.50
P-3	Poilsio	m <sup>2</sup>	11.70
P-4	Kūrybinė dirbtuvė	m <sup>2</sup>	44.45
P-5	Tualetas	m <sup>2</sup>	2.05
P-6	Pagalbinė	m <sup>2</sup>	2.00
	Viso:		115.70

0	2020-08-12	Projektinių pasiūlymų derinimui ir viešinimui	
Laida	Išleidimo data	Laidos statusas ir keitimo pavadinimas (priežastis) (jei taikoma)	
Kval. patv. dok. nr.	Projektuotojas:	MB Altitudės" Įmonės kodas 30491349 Bangų g. 5A, 91250, Klaipėda info@altitudes.lt	ŠIAURĖS PASTATO (KVR 28291) MAITINIMO PASKIRTIES KEITIMO Į KULTŪROS PASKIRTĮ, PRITAİKANT ATVIRAM KULTŪROS CENTRUI, LIEPŲ G. 1, KULIAI, PLUNGĖS RAJ. KAPITALINIO REMONTO PROJEKTAS
A1087	PV	Stanislovas Lukšas	Dokumento pavadinimas: PASTOGĖS PLANO SCHEMA 1:100
3303	PDV	Stanislovas Lukšas	
BM000969	ARCH	Aurimas Baužys	Laida 0
A1705	ARCH	Gerda Antanaitytė	
Kalba:	Statytojas:	PLUNGĖS RAJONO KULIŲ KRAŠTO BENDRUOMENĖ "ALANTAS"	Dokumento žymuo: A017-PP-B.5
LT			Lapas 1
			Lapų 1

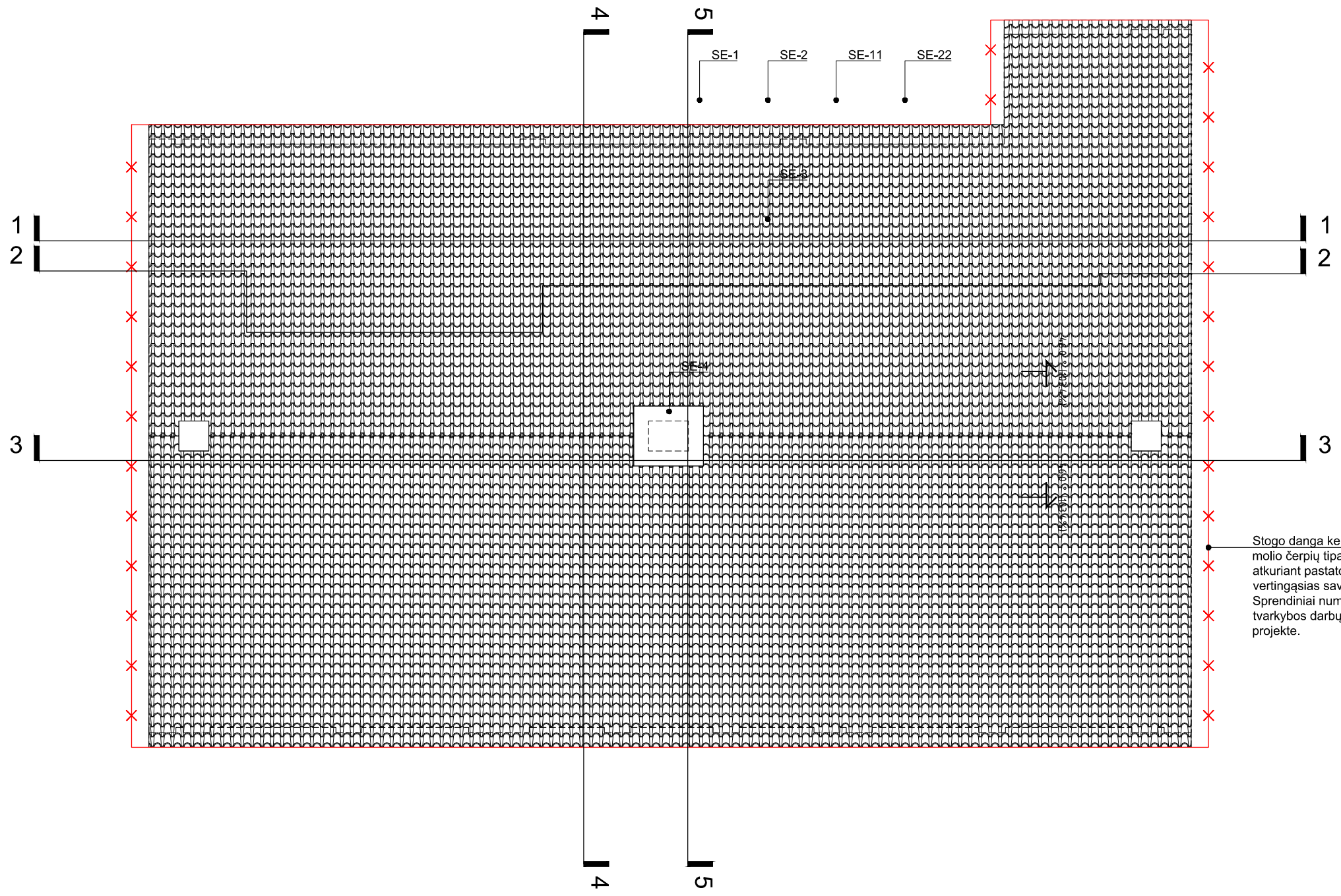

Saugotini elementai sudarantys vertingąsias savybes:

Žymėjimas	Aprašymas
Tūris	
SE-1	Kompaktnio tūrio, stačiakampio plano, 1 a. su pastoge
SE-2	Stogo forma - centrinės dalies - dvišlaitė, Š fasado rizalito - vienašlaitė
SE-3	Dangos medžiagos tipas - molio čerpių
SE-4	Kiti stogo elementai - plytų mūro dūmtraukis

Aukštų išplanavimas	
SE-5	1 a. - simetriškas su P dalyje esančiu vestibuliu, su aplink jį išdėstytomis patalpomis, kurių dalis sujungta anfiladiskai
SE-6	Rūšio - asimetriškas, vyraujančio koridorinio pobūdžio su Š pusėje esančiu vienušiu ir centrinėje dalyje esančiu dvipusiu koridoriais, turinčiais įėjimus į atskiras į patalpas
SE-7	Sienų angos - fasadų langų ir durų - stačiakampės su segmentine sąrama, stačiakampės su pusapskrite sąrama
SE-8	Vidaus sienų ir durų angos - stačiakampės, stačiakampės su segmentine sąrama, stačiakampės su pusapskrite sąrama
SE-9	Nišos - P fasado stačiakampės su segmentine sąrama
SE-10	Vidaus stačiakampės su nusklembtais viršutiniais kampais, stačiakampės su segmentine sąrama

Fasadų architektūrinis sprendimas	
SE-11	Turintis baroko stilistinių bruožų
SE-12	Fasadų architektūros tūrinės detalės - Š fasado kampinis rizalitas
SE-13	P fasado trijų pakopų betoninių laiptų tipas
SE-14	Fasadų apdaila ir puošyba - tinko tipas
SE-15	Sienų tinkuotos kampinės ir suporintos mentės
SE-16	Tinkuotų traukų juostos tarp antrojo aukšto bei pastogės
SE-17	P ir Š fasadų pastogės karnizas
SE-18	Užrašai - P fasade virš portalo durų esančios iškilios stačiakampės plokštumos užrašas lotynų kalba: „HAEC DOMUS / ARDERE NESCIT / 1670“

Konstrukcijos	
SE-19	Pamatas su plytų mūro rūšio sienomis ir plytų mūro cokoliu
SE-20	Sienos - raudono molio plytų mūro
SE-21	Perdenginiai - rūšio ir pirmojo aukšto patalpų - plytų mūro cilindriniai ir kryžminiai skliautai
SE-22	Stogo konstrukcija
SE-23	Stalių ir kitų medžiagų gaminiai - R, P, Š, V fasadų langų medinių konstrukcijų ir skaidymo tipas
SE-24	P fasado portalo medinių stačiakampių su pusapskrite viršutine dalimi dvivėrių dvisluoksnių durų, dekoruotų vienpusiu eglutės rašto lentučių apkalimu, tipas
SE-25	Š fasado rizalito medinių stačiakampių su pusapskrite viršutine dalimi vienvėrių dvisluoksnių durų, dekoruotų vienpusiu eglutės rašto lentučių apkalimu, tipas

Patalpų lubų, sienų apdaila	
SE-26	Pirmojo aukšto patalpų tinko tipas

PASTABA:  
Pastato išorės ir vidaus apdailos medžiagų (išskyrus grindų) ir architektūrinių elementų tvarkyba numatoma tvarkybos darbų projekte pagal architektūrinių tyrimų išvadas bei paveldosaugos teisės aktų reikalavimus.

0	2020-08-12	Projektinių pasiūlymų derinimui ir viešinimui			
Laida	Išleidimo data	Laidos statusas ir keitimo pavadinimas (priežastis) (jei taikoma)			
Kval. patv. dok. nr.	Projektuotojas:	MB Altitudės" Įmonės kodas 30491349 Bangų g. 5A, 91250, Klaipėda info@altitudes.lt	ŠIAURĖS PASTATO (KVR 28291) MAITINIMO PASKIRTIES KEITIMO Į KULTŪROS PASKIRTĮ, PRITAIKANT ATVIRAM KULTŪROS CENTRUI, LIEPŲ G. 1, KULIAI, PLUNGĖS RAJ. KAPITALINIO REMONTO PROJEKTAS		
A1087	PV	Stanislovas Lukšas	Dokumento pavadinimas:	Laida	
3303	PDV	Stanislovas Lukšas			
BM000969	ARCH	Aurimas Baužys			
A1705	ARCH	Gerda Antanaitytė	STOGO PLANO SCHEMA	1:100	0
Kalba:	Statytojas:	Dokumento žymuo:		Lapas	Lapų
LT	PLUNGĖS RAJONO KULIŲ KRAŠTO BENDRUOMENĖ "ALANTAS"	A017-PP-B.6		1	1

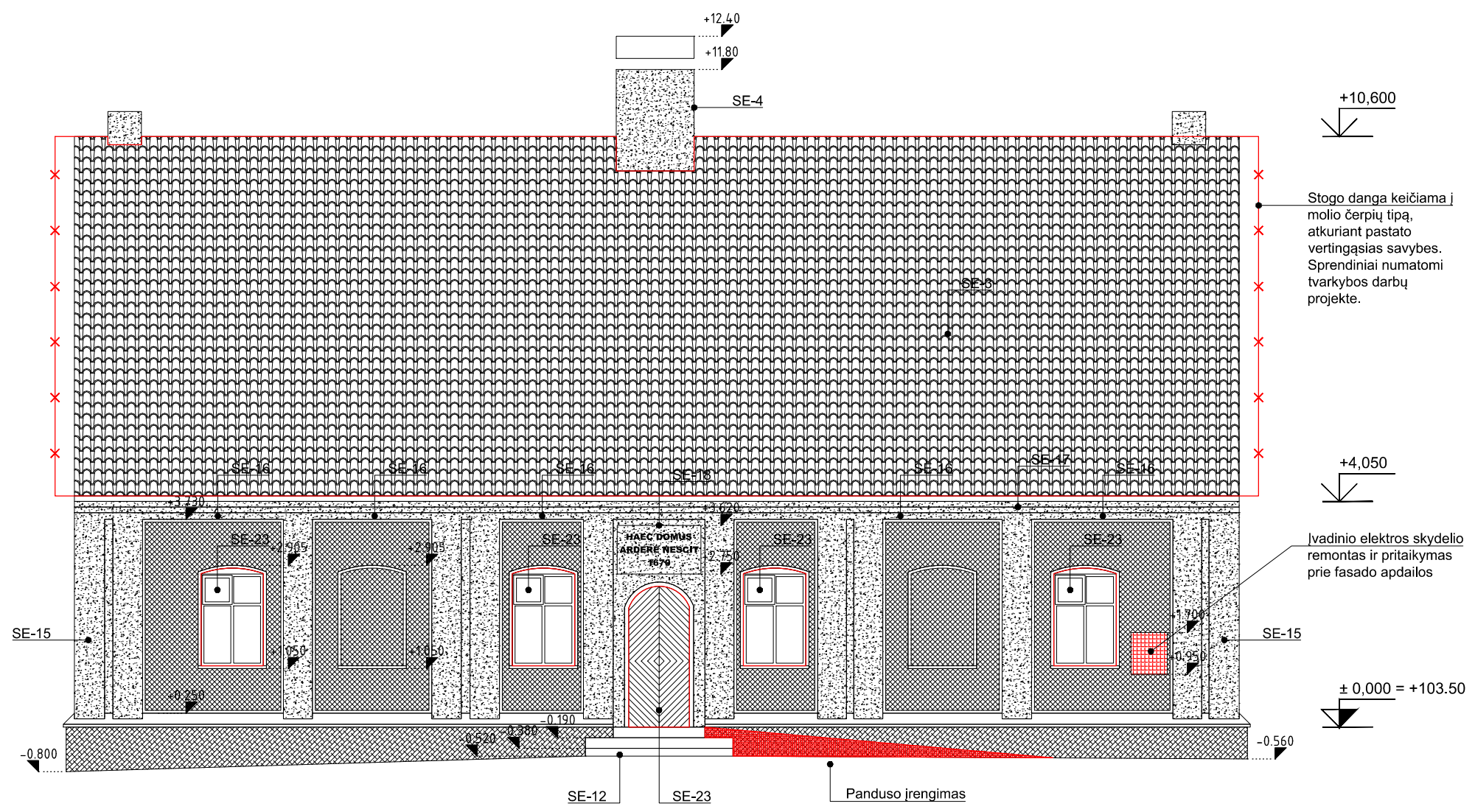

Saugotini elementai sudarantys vertingąsias savybes:

Žymėjimas	Aprašymas
Tūris	
SE-1	Kompaktnio tūrio, stačiakampio plano, 1 a. su pastoge
SE-2	Stogo forma - centrinės dalies - dvišlaitė, Š fasado rizalito - vienašlaitė
SE-3	Dangos medžiagos tipas - molio čerpių
SE-4	Kiti stogo elementai - plytų mūro dūmtraukis
Aukštų išplanavimas	
SE-5	1 a. - simetriškas su P dalyje esančiu vestibuliu, su aplink jį išdėstytomis patalpomis, kurių dalis sujungta anfiladiskai
SE-6	Rūsiu - asimetriškas, vyraujančio koridoro pobūdžio su Š pusėje esančiu vienušiu ir centrinėje dalyje esančiu dvipusiu koridoriais, turinčiais įėjimus į atskiras į patalpas
SE-7	Sienų angos - fasadų langų ir durų - stačiakampės su segmentine sąrama, stačiakampės su pusapskrite sąrama
SE-8	Vidaus sienų ir durų angos - stačiakampės, stačiakampės su segmentine sąrama, stačiakampės su pusapskrite sąrama
SE-9	Nišos - P fasado stačiakampės su segmentine sąrama
SE-10	Vidaus stačiakampės su nusklembtais viršutiniais kampais, stačiakampės su segmentine sąrama
Fasadų architektūrinis sprendimas	
SE-11	Turintis baroko stilištinį bruožą
SE-12	Fasadų architektūros tūrinės detalės - Š fasado kampinis rizalitas
SE-13	P fasado trijų pakopų betoninių laiptų tipas
SE-14	Fasadų apdaila ir puošyba - tinko tipas
SE-15	Sienų tinkuotos kampinės ir suporintos mentės
SE-16	Tinkuotų traukų juostos tarp antrojo aukšto bei pastogės
SE-17	P ir Š fasadų pastogės karnizas
SE-18	Užrašai - P fasade virš portalo durų esančios iškilios stačiakampės plokštumos užrašas lotynų kalba: „HAEC DOMUS / ARDERE NESCIT / 1670“
Konstrukcijos	
SE-19	Pamatas su plytų mūro rūsiu sienomis ir plytų mūro cokoliu
SE-20	Sienos - raudono molio plytų mūro
SE-21	Perdenginiai - rūsiu ir pirmojo aukšto patalpų - plytų mūro cilindriniai ir kryžiniai skliautai
SE-22	Stogo konstrukcija
SE-23	Stalių ir kitų medžiagų gaminiai - R, P, Š, V fasadų langų medinių konstrukcijų ir skaidymo tipas
SE-24	P fasado portalo medinių stačiakampių su pusapskrite viršutine dalimi dvivėrių dvisluoksnių durų, dekoruotų vienušiu eglutės rašto lentučių apkalimu, tipas
SE-25	Š fasado rizalito medinių stačiakampių su pusapskrite viršutine dalimi vienvėrių dvisluoksnių durų, dekoruotų vienušiu eglutės rašto lentučių apkalimu, tipas
Patalpų lubų, sienų apdaila	
SE-26	Pirmojo aukšto patalpų tinko tipas

PASTABA:  
Pastato išorės apdailos medžiagų ir architektūrinių elementų tvarkyba numatoma tvarkybos darbų projekte pagal architektūrinių tyrimų išvadas bei paveldosaugos teisės aktų reikalavimus.

0	2020-08-12	Projektinių pasiūlymų derinimui ir viešinimui		
Laida	Išleidimo data	Laidos statusas ir keitimo pavadinimas (priežastis) (jei taikoma)		
Kval. patv. dok. nr.	Projektuotojas:	MB Altitudės" Įmonės kodas 30491349 Bangų g. 5A, 91250, Klaipėda info@altitudes.lt	ŠIAURĖS PASTATO (KVR 28291) MAITINIMO PASKIRTIES KEITIMO Į KULTŪROS PASKIRTĮ, PRITAIKANT ATVIRAM KULTŪROS CENTRUI, LIEPŲ G. 1, KULIAI, PLUNGĖS RAJ. KAPITALINIO REMONTO PROJEKTAS	
A1087	PV	Stanislovas Lukšas	Dokumento pavadinimas:	Laida
3303	PDV	Stanislovas Lukšas		
BM000969	ARCH	Aurimas Baužys	PIETINIS FASADAS	1:100
A1705	ARCH	Gerda Antanaitytė		
Kalba:	Statytojas:	Dokumento žymuo:		Lapas
LT	PLUNGĖS RAJONO KULIŲ KRAŠTO BENDRUOMENĖ "ALANTAS"	A017-PP-B.7		Lapų
				1
				1

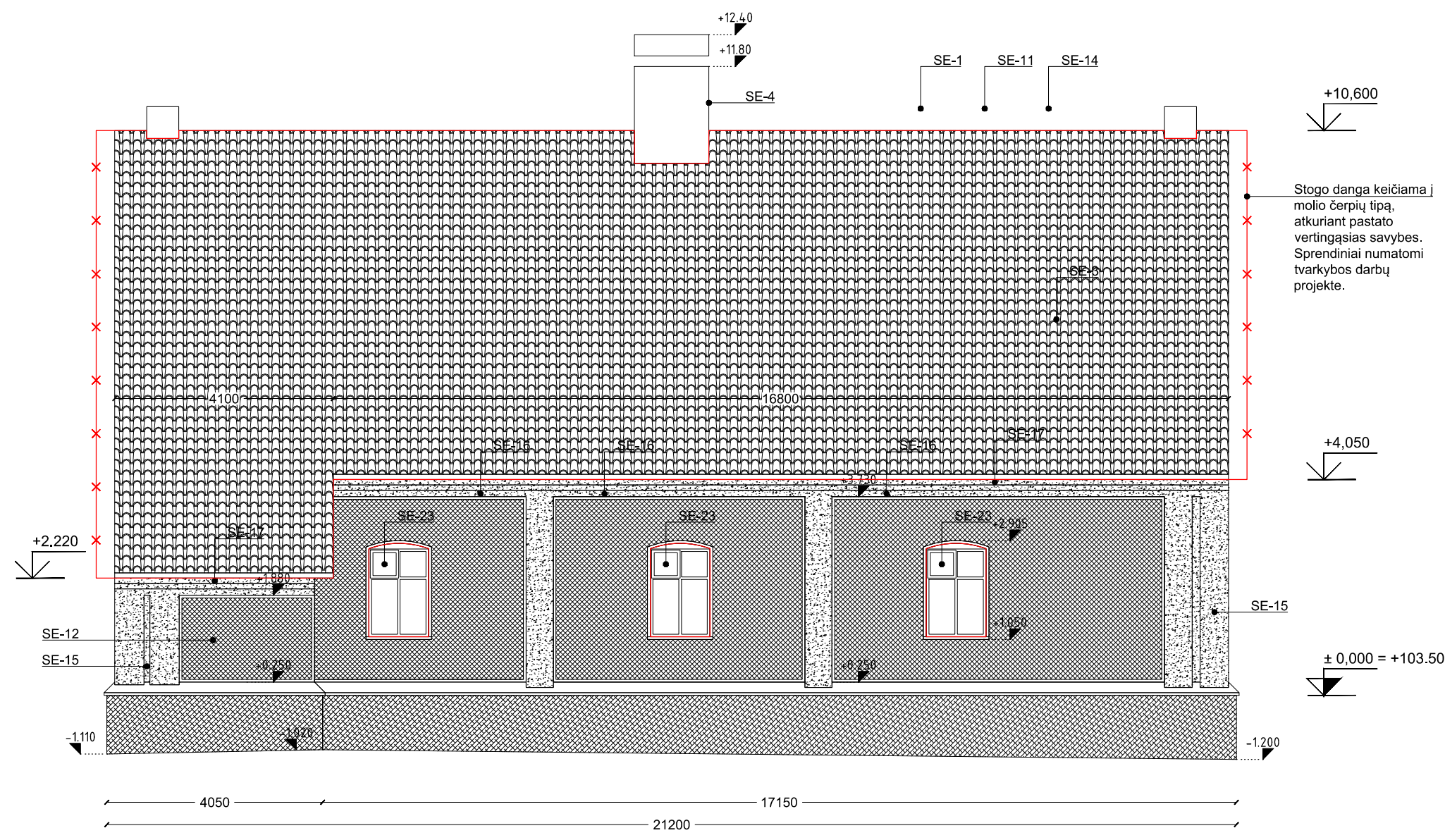

Saugotini elementai sudarantys vertingąsias savybes:	
Žymėjimas	Aprašymas
Tūris	
SE-1	Kompaktnio tūrio, stačiakampio plano, 1 a. su pastoge
SE-2	Stogo forma - centrinės dalies - dvišlaitė, š fasado rizalito - vienašlaitė
SE-3	Dangos medžiagos tipas - molio čerpių
SE-4	Kiti stogo elementai - plytų mūro dūmtraukis
Aukštų išplanavimas	
SE-5	1 a. - simetriškas su P dalyje esančiu vestibuliu, su aplink jį išdėstytomis patalpomis, kurių dalis sujungta anfiladiskai
SE-6	Rūsiu - asimetriškas, vyraujančio koridoro pobūdžio su š pusėje esančiu vienušiu ir centrinėje dalyje esančiu dvipusiu koridoriais, turinčiais įėjimus į atskiras į patalpas
SE-7	Sienų angos - fasadų langų ir durų - stačiakampės su segmentine sąrama, stačiakampės su pusapskrite sąrama
SE-8	Vidaus sienų ir durų angos - stačiakampės, stačiakampės su segmentine sąrama, stačiakampės su pusapskrite sąrama
SE-9	Nišos - P fasado stačiakampės su segmentine sąrama
SE-10	Vidaus stačiakampės su nusklembtais viršutiniais kampais, stačiakampės su segmentine sąrama
Fasadų architektūrinis sprendimas	
SE-11	Turintis baroko stilistinių bruožų
SE-12	Fasadų architektūros tūrinės detalės - š fasado kampinis rizalitas
SE-13	P fasado trijų pakopų betoninių laiptų tipas
SE-14	Fasadų apdaila ir puošyba - tinko tipas
SE-15	Sienų tinkuotos kampinės ir suporintos mentės
SE-16	Tinkuotų traukų juostos tarp antrojo aukšto bei pastogės
SE-17	P ir š fasadų pastogės karnizas
SE-18	Užrašai - P fasade virš portalo durų esančios iškilios stačiakampės plokštumos užrašas lotynų kalba: „HAEC DOMUS / ARDERE NESCIT / 1670“
Konstrukcijos	
SE-19	Pamatas su plytų mūro rūsiu sienomis ir plytų mūro cokoliu
SE-20	Sienos - raudono molio plytų mūro
SE-21	Perdenginiai - rūsiu ir pirmojo aukšto patalpų - plytų mūro cilindriniai ir kryžminiai skliautai
SE-22	Stogo konstrukcija
SE-23	Stalių ir kitų medžiagų gaminiai - R, P, š, V fasadų langų medinių konstrukcijų ir skaidymo tipas
SE-24	P fasado portalo medinių stačiakampių su pusapskrite viršutine dalimi dvivėrių dvisluoksnių durų, dekoruotų vienpusiu eglutės rašto lentučių apkalimu, tipas
SE-25	š fasado rizalito medinių stačiakampių su pusapskrite viršutine dalimi vienvėrių dvisluoksnių durų, dekoruotų vienpusiu eglutės rašto lentučių apkalimu, tipas
Patalpų lubų, sienų apdaila	
SE-26	Pirmojo aukšto patalpų tinko tipas

PASTABA:  
Pastato išorės apdailos medžiagų ir architektūrinių elementų tvarkyba numatoma tvarkybos darbų projekte pagal architektūrinių tyrimų išvadas bei paveldosaugos teisės aktų reikalavimus.

0	2020-08-12	Projektinių pasiūlymų derinimui ir viešinimui	
Laida	Išleidimo data	Laidos statusas ir keitimo pavadinimas (priežastis) (jei taikoma)	
Kval. patv. dok. nr.	Projektuotojas:	MB Altitudes" Įmonės kodas 30491349 Bangų g. 5A, 91250, Klaipėda info@alitudes.lt	ŠIAURĖS PASTATO (KVR 28291) MAITINIMO PASKIRTIES KEITIMO Į KULTŪROS PASKIRTĮ, PRITAIKANT ATVIRAM KULTŪROS CENTRUI, LIEPŲ G. 1, KULIAI, PLUNGĖS RAJ. KAPITALINIO REMONTO PROJEKTAS
A1087	PV	Stanislovas Lukšas	Dokumento pavadinimas: ŠIAURINIS FASADAS 1:100 Laida 0
3303	PDV	Stanislovas Lukšas	
BM000969	ARCH	Aurimas Baužys	
A1705	ARCH	Gerda Antanaitytė	
Kalba:	Statytojas:	PLUNGĖS RAJONO KULIŲ KRAŠTO BENDRUOMENĖ "ALANTAS"	Dokumento žymuo: A017-PP-B.8 Lapas 1 Lapų 1

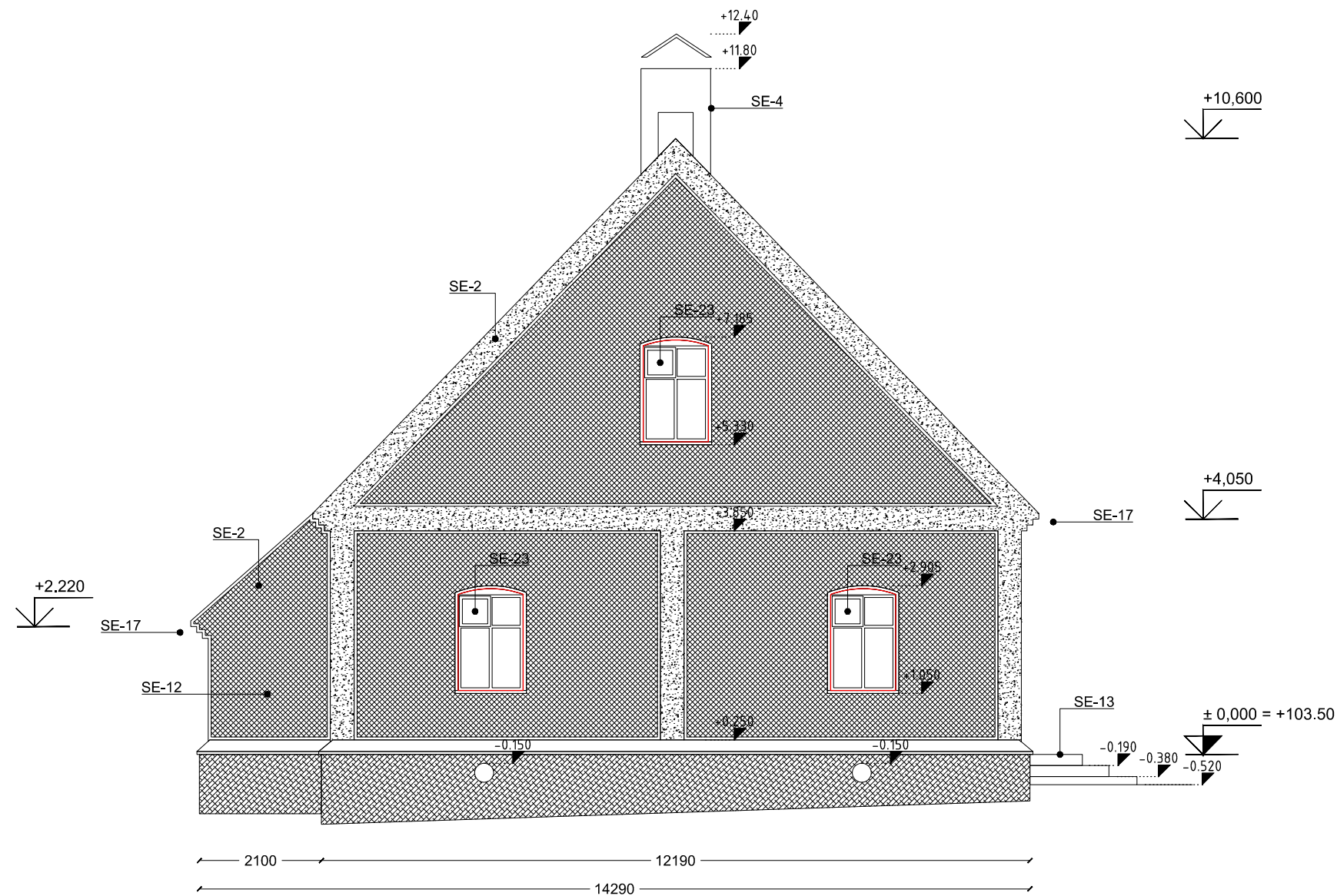

Saugotini elementai sudarantys vertingąsias savybes:

Žymėjimas	Aprašymas
Tūris	
SE-1	Kompaktnio tūrio, stačiakampio plano, 1 a. su pastoge
SE-2	Stogo forma - centrinės dalies - dvišlaitė, š fasado rizalito - vienašlaitė
SE-3	Dangos medžiagos tipas - molio čerpių
SE-4	Kiti stogo elementai - plytų mūro dūmtraukis

Aukštų išplanavimas	
SE-5	1 a. - simetriškas su P dalyje esančiu vestibuliu, su aplink jį išdėstytais patalpomis, kurių dalis sujungta anfiladiskai
SE-6	Rūšio - asimetriškas, vyraujančio koridoro pobūdžio su š pusėje esančiu vienušiu ir centrinėje dalyje esančiu dvipusiu koridoriais, turinčiais įėjimus į atskiras į patalpas
SE-7	Sienų angos - fasadų langų ir durų - stačiakampės su segmentine sąrama, stačiakampės su pusapskrite sąrama
SE-8	Vidaus sienų ir durų angos - stačiakampės, stačiakampės su segmentine sąrama, stačiakampės su pusapskrite sąrama
SE-9	Nišos - P fasado stačiakampės su segmentine sąrama
SE-10	Vidaus stačiakampės su nusklembtais viršutiniais kampais, stačiakampės su segmentine sąrama

Fasadų architektūrinis sprendimas	
SE-11	Turintis baroko stilistinių bruožų
SE-12	Fasadų architektūros tūrinės detalės - š fasado kampinis rizalitas
SE-13	P fasado trijų pakopų betoninių laiptų tipas
SE-14	Fasadų apdaila ir puošyba - tinko tipas
SE-15	Sienų tinkuotos kampinės ir suporintos mentės
SE-16	Tinkuotų traukų juostos tarp antrojo aukšto bei pastogės
SE-17	P ir š fasadų pastogės karnizas
SE-18	Užrašai - P fasade virš portalo durų esančios iškilios stačiakampės plokštumos užrašas lotynų kalba: „HAEC DOMUS / ARDERE NESCIT / 1670“

Konstrukcijos	
SE-19	Pamatas su plytų mūro rūšio sienomis ir plytų mūro cokoliu
SE-20	Sienos - raudono molio plytų mūro
SE-21	Perdenginiai - rūšio ir pirmojo aukšto patalpų - plytų mūro cilindriniai ir kryžminiai skliautai
SE-22	Stogo konstrukcija
SE-23	Stalių ir kitų medžiagų gaminiai - R, P, š, V fasadų langų medinių konstrukcijų ir skaidymo tipas
SE-24	P fasado portalo medinių stačiakampių su pusapskrite viršutine dalimi dvivėrių dvisluoksnių durų, dekoruotų vienpusiu eglutės rašto lentučių apkalimu, tipas
SE-25	š fasado rizalito medinių stačiakampių su pusapskrite viršutine dalimi vienvėrių dvisluoksnių durų, dekoruotų vienpusiu eglutės rašto lentučių apkalimu, tipas

Patalpų lubų, sienų apdaila	
SE-26	Pirmojo aukšto patalpų tinko tipas

PASTABA:  
Pastato išorės apdailos medžiagų ir architektūrinių elementų tvarkyba numatoma tvarkybos darbų projekte pagal architektūrinių tyrimų išvadas bei paveldosaugos teisės aktų reikalavimus.

0	2020-08-12	Projektinių pasiūlymų derinimui ir viešinimui			
Laida	Išleidimo data	Laidos statusas ir keitimo pavadinimas (priežastis) (jei taikoma)			
Kval. patv. dok. nr.	Projektuotojas:	MB Altitudės" Įmonės kodas 30491349 Bangų g. 5A, 91250, Klaipėda info@altitudes.lt	ŠIAURĖS PASTATO (KVR 28291) MAITINIMO PASKIRTIES KEITIMO Į KULTŪROS PASKIRTĮ, PRITAİKANT ATVIRAM KULTŪROS CENTRUI, LIEPŲ G. 1, KULIAI, PLUNGĖS RAJ. KAPITALINIO REMONTO PROJEKTAS		
A1087	PV	Stanislovas Lukšas	Dokumento pavadinimas:	Laida	
3303	PDV	Stanislovas Lukšas			
BM000969	ARCH	Aurimas Baužys			
A1705	ARCH	Gerda Antanaitytė	VAKARINIS FASADAS	1:100	
Kalba:	Statytojas:	Dokumento žymuo:		Lapas	Lapų
LT	PLUNGĖS RAJONO KULIŲ KRAŠTO BENDRUOMENĖ "ALANTAS"	A017-PP-B.9		1	1

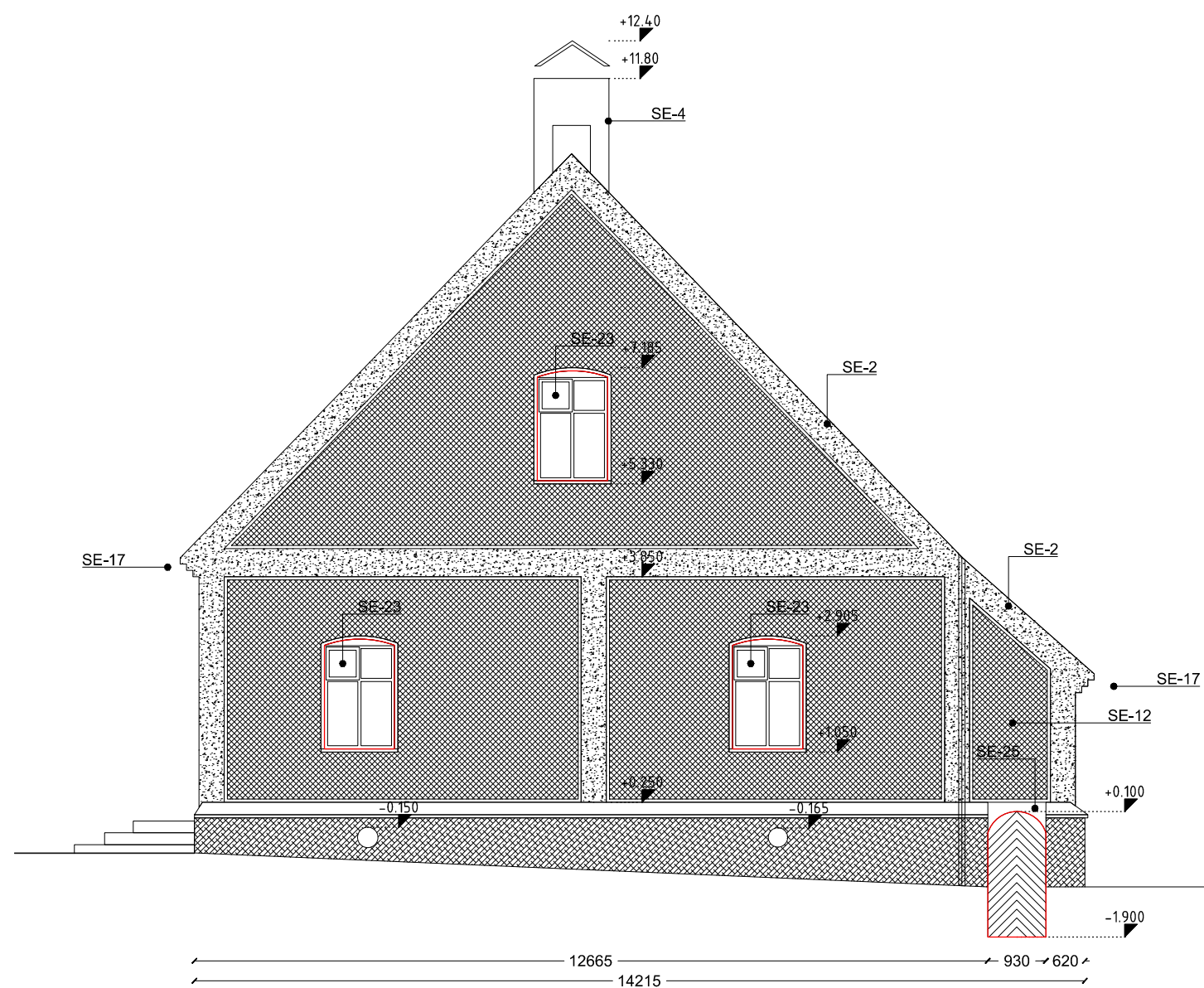

Saugotini elementai sudarantys vertingąsias savybes:	
Žymėjimas	Aprašymas
Tūris	
SE-1	Kompaktnio tūrio, stačiakampio plano, 1 a. su pastoge
SE-2	Stogo forma - centrinės dalies - dvišlaitė, š fasado rizalito - vienašlaitė
SE-3	Dangos medžiagos tipas - molio čerpių
SE-4	Kiti stogo elementai - plytų mūro dūmtraukis
Aukštų išplanavimas	
SE-5	1 a. - simetriškas su P dalyje esančiu vestibuliu, su aplink jį išdėstytomis patalpomis, kurių dalis sujungta anfiladiskai
SE-6	Rūsio - asimetriškas, vyraujančio koridorinio pobūdžio su š pusėje esančiu vienušiu ir centrinėje dalyje esančiu dvipusiu koridoriais, turinčiais įėjimus į atskiras į patalpas
SE-7	Sienų angos - fasadų langų ir durų - stačiakampės su segmentine sąrama, stačiakampės su pusapskrite sąrama
SE-8	Vidaus sienų ir durų angos - stačiakampės, stačiakampės su segmentine sąrama, stačiakampės su pusapskrite sąrama
SE-9	Nišos - P fasado stačiakampės su segmentine sąrama
SE-10	Vidaus stačiakampės su nusklembtais viršutiniais kampais, stačiakampės su segmentine sąrama
Fasadų architektūrinis sprendimas	
SE-11	Turintis baroko stilistinių bruožų
SE-12	Fasadų architektūros tūrinės detalės - š fasado kampinis rizalitas
SE-13	P fasado trijų pakopų betoninių laiptų tipas
SE-14	Fasadų apdaila ir puošyba - tinko tipas
SE-15	Sienų tinkuotos kampinės ir suporintos mentės
SE-16	Tinkuotų traukų juostos tarp antrojo aukšto bei pastogės
SE-17	P ir š fasadų pastogės karnizas
SE-18	Užrašai - P fasade virš portalo durų esančios iškilios stačiakampės plokštumos užrašas lotynų kalba: „HAEC DOMUS / ARDERE NESCIT / 1670“
Konstrukcijos	
SE-19	Pamatas su plytų mūro rūsio sienomis ir plytų mūro cokoliu
SE-20	Sienos - raudono molio plytų mūro
SE-21	Perdenginiai - rūsio ir pirmojo aukšto patalpų - plytų mūro cilindriniai ir kryžminiai skliautai
SE-22	Stogo konstrukcija
SE-23	Stalių ir kitų medžiagų gaminiai - R, P, š, V fasadų langų medinių konstrukcijų ir skaidymo tipas
SE-24	P fasado portalo medinių stačiakampių su pusapskrite viršutine dalimi dvivėrių dvisluoksnių durų, dekoruotų vienpusiu eglutės rašto lentučių apkalimu, tipas
SE-25	š fasado rizalito medinių stačiakampių su pusapskrite viršutine dalimi vienvėrių dvisluoksnių durų, dekoruotų vienpusiu eglutės rašto lentučių apkalimu, tipas
Patalpų lubų, sienų apdaila	
SE-26	Pirmojo aukšto patalpų tinko tipas

PASTABA:  
Pastato išorės apdailos medžiagų ir architektūrinių elementų tvarkyba numatoma tvarkybos darbų projekte pagal architektūrinių tyrimų išvadas bei paveldosaugos teisės aktų reikalavimus.

0	2020-08-12	Projektinių pasiūlymų derinimui ir viešinimui			
Laida	Išleidimo data	Laidos statusas ir keitimo pavadinimas (priežastis) (jei taikoma)			
Kval. patv. dok. nr.	Projektuotojas:	MB Altitudės" Įmonės kodas 30491349 Bangų g. 5A, 91250, Klaipėda info@altitudes.lt	ŠIAURĖS PASTATO (KVR 28291) MAITINIMO PASKIRTIES KEITIMO Į KULTŪROS PASKIRTĮ, PRITAIKANT ATVIRAM KULTŪROS CENTRUI, LIEPŲ G. 1, KULIAI, PLUNGĖS RAJ. KAPITALINIO REMONTO PROJEKTAS		
A1087	PV	Stanislovas Lukšas	Dokumento pavadinimas:	Laida	
3303	PDV	Stanislovas Lukšas			
BM000969	ARCH	Aurimas Baužys			
A1705	ARCH	Gerda Antanaitytė			
Kalba:	Statytojas:	PLUNGĖS RAJONO KULIŲ KRAŠTO BENDRUOMENĖ "ALANTAS"	Dokumento žymuo:	Lapas	Lapų
LT			A017-PP-B.10	1	1



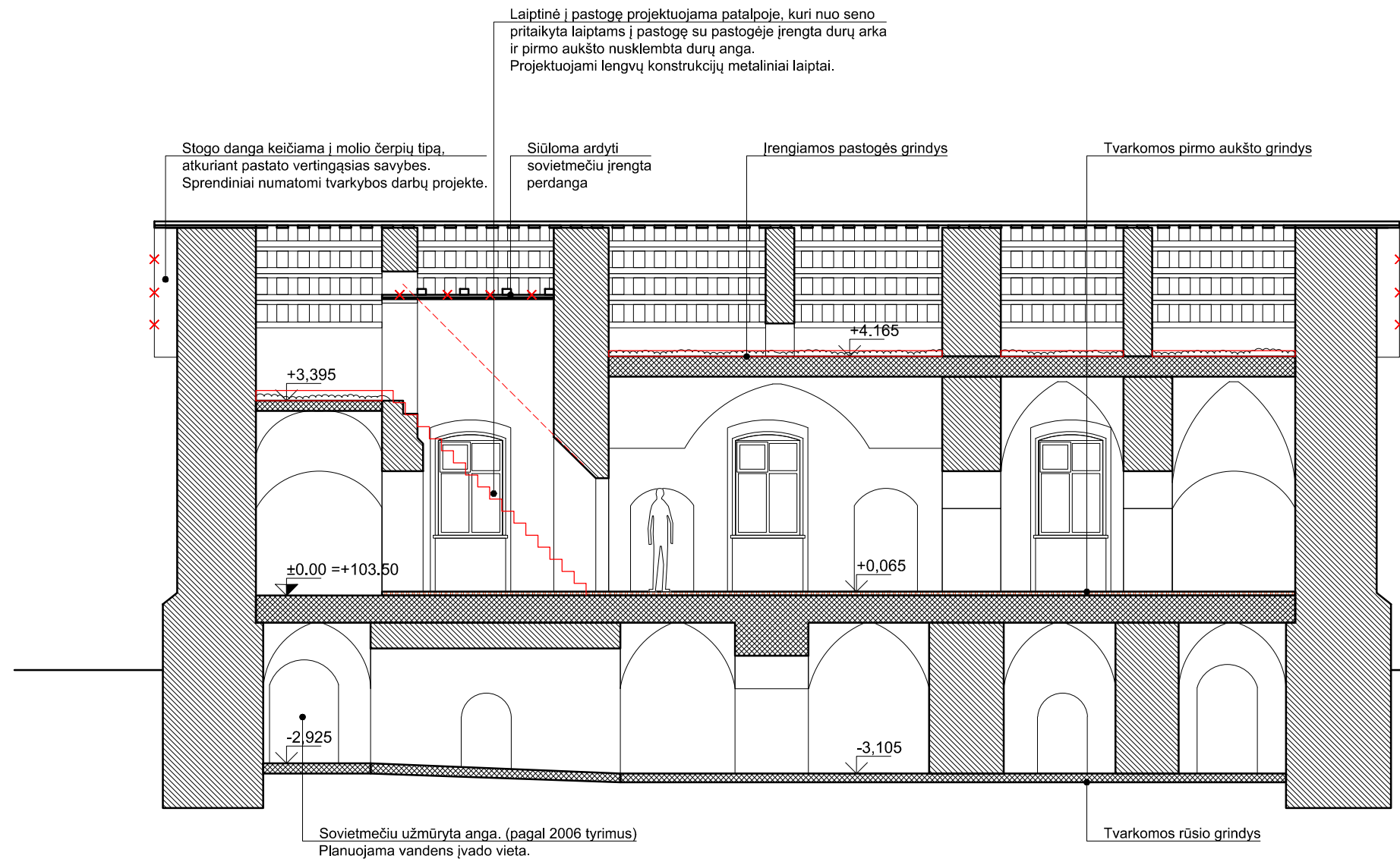

Saugotini elementai sudarantys vertingąsias savybes:

Žymėjimas	Aprašymas
Tūris	
SE-1	Kompaktnio tūrio, stačiakampio plano, 1 a. su pastoge
SE-2	Stogo forma - centrinės dalies - dvišlaitė, š fasado rizalito - vienašlaitė
SE-3	Dangos medžiagos tipas - molio čerpių
SE-4	Kiti stogo elementai - plytų mūro dūmtraukis
Aukštų išplanavimas	
SE-5	1 a. - simetriškas su P dalyje esančiu vestibuliu, su aplink jį išdėstytomis patalpomis, kurių dalis sujungta anfiladiskai
SE-6	Rūšio - asimetriškas, vyraujančio koridoro pobūdžio su š pusėje esančiu vienušiu ir centrinėje dalyje esančiu dvipusiu koridoriais, turinčiais įėjimus į atskiras į patalpas
SE-7	Sienų angos - fasadų langų ir durų - stačiakampės su segmentine sąrama, stačiakampės su pusapskrite sąrama
SE-8	Vidaus sienų ir durų angos - stačiakampės, stačiakampės su segmentine sąrama, stačiakampės su pusapskrite sąrama
SE-9	Nišos - P fasado stačiakampės su segmentine sąrama
SE-10	Vidaus stačiakampės su nusklembtais viršutiniais kampais, stačiakampės su segmentine sąrama
Fasadų architektūrinis sprendimas	
SE-11	Turintis baroko stilistinių bruožų
SE-12	Fasadų architektūros tūrinės detalės - š fasado kampinis rizalitas
SE-13	P fasado trijų pakopų betoninių laiptų tipas
SE-14	Fasadų apdaila ir puošyba - tinko tipas
SE-15	Sienų tinkuotos kampinės ir suporintos mentės
SE-16	Tinkuotų traukų juostos tarp antrojo aukšto bei pastogės
SE-17	P ir š fasadų pastogės karnizas
SE-18	Užrašai - P fasade virš portalo durų esančios iškilios stačiakampės plokštumos užrašas lotynų kalba: „HAEC DOMUS / ARDERE NESCIT / 1670“
Konstrukcijos	
SE-19	Pamatas su plytų mūro rūšio sienomis ir plytų mūro cokoliu
SE-20	Sienos - raudono molio plytų mūro
SE-21	Perdenginiai - rūšio ir pirmo aukšto patalpų - plytų mūro cilindriniai ir kryžminiai skliautai
SE-22	Stogo konstrukcija
SE-23	Stalių ir kitų medžiagų gaminiai - R, P, š, V fasadų langų medinių konstrukcijų ir skaidymo tipas
SE-24	P fasado portalo medinių stačiakampių su pusapskrite viršutine dalimi dvivėrių dvisluoksnių durų, dekoruotų vienpusiu eglutės rašto lentučių apkalimu, tipas
SE-25	š fasado rizalito medinių stačiakampių su pusapskrite viršutine dalimi vienvėrių dvisluoksnių durų, dekoruotų vienpusiu eglutės rašto lentučių apkalimu, tipas
Patalpų lubų, sienų apdaila	
SE-26	Pirmo aukšto patalpų tinko tipas

PASTABA:  
Pastato vidaus apdailos medžiagų (išskyrus grindų) ir architektūrinių elementų tvarkyba numatoma tvarkybos darbų projekte pagal architektūrinių tyrimų išvadas bei paveldosaugos teisės aktų reikalavimus.

0	2020-08-12	Projektinių pasiūlymų derinimui ir viešinimui			
Laida	Išleidimo data	Laidos statusas ir keitimo pavadinimas (priežastis) (jei taikoma)			
Kval. patv. dok. nr.	Projektuotojas:	MB Altitudės" Įmonės kodas 30491349 Bangų g. 5A, 91250, Klaipėda info@altitudes.lt	ŠIAURĖS PASTATO (KVR 28291) MAITINIMO PASKIRTIES KEITIMO Į KULTŪROS PASKIRTĮ, PRITAIKANT ATVIRAM KULTŪROS CENTRUI, LIEPŲ G. 1, KULIAI, PLUNGĖS RAJ. KAPITALINIO REMONTO PROJEKTAS		
A1087	PV	Stanislovas Lukšas	Dokumento pavadinimas:	Laida	
3303	PDV	Stanislovas Lukšas			
BM000969	ARCH	Aurimas Baužys			
A1705	ARCH	Gerda Antanaitytė			
Kalba:	Statytojas:	PLUNGĖS RAJONO KULIŲ KRAŠTO BENDRUOMENĖ "ALANTAS"	Dokumento žymuo:	Lapas	Lapų
LT			A017-PP-B.11	1	1

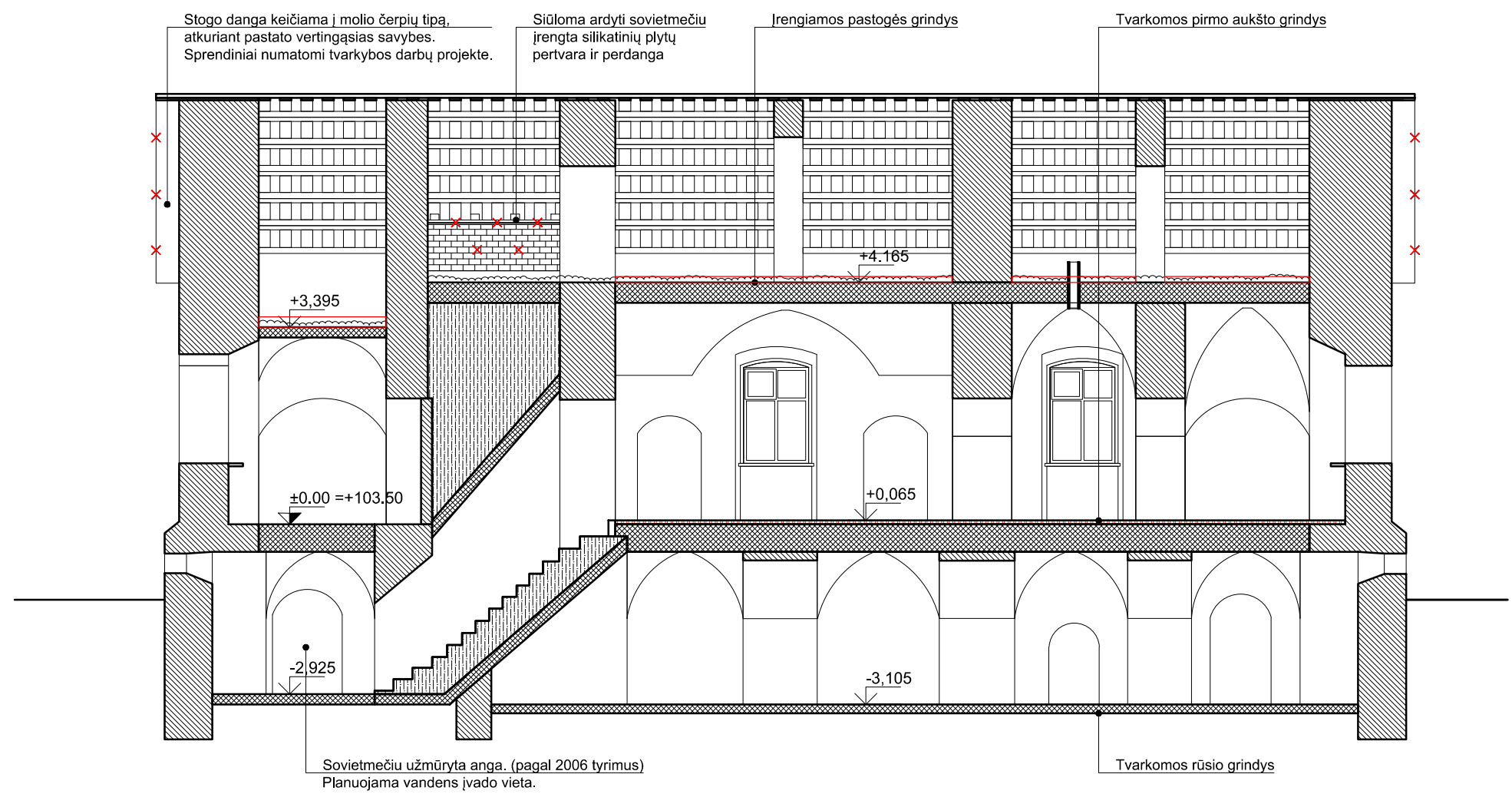

Saugotini elementai sudarantys vertingąsias savybes:

Žymėjimas	Aprašymas
Tūris	
SE-1	Kompaktnio tūrio, stačiakampio plano, 1 a. su pastoge
SE-2	Stogo forma - centrinės dalies - dvišlaitė, Š fasado rizalito - vienašlaitė
SE-3	Dangos medžiagos tipas - molio čerpių
SE-4	Kiti stogo elementai - plytų mūro dūmtraukis
Aukštų išplanavimas	
SE-5	1 a. - simetriškas su P dalyje esančiu vestibuliu, su aplink jį išdėstytomis patalpomis, kurių dalis sujungta anfiladiskai
SE-6	Rūšio - asimetriškas, vyraujančio koridoro pobūdžio su Š pusėje esančiu vienušiu ir centrinėje dalyje esančiu dvipusiu koridoriais, turinčiais įėjimus į atskiras į patalpas
SE-7	Sienų angos - fasadų langų ir durų - stačiakampės su segmentine sąrama, stačiakampės su pusapskrite sąrama
SE-8	Vidaus sienų ir durų angos - stačiakampės, stačiakampės su segmentine sąrama, stačiakampės su pusapskrite sąrama
SE-9	Nišos - P fasado stačiakampės su segmentine sąrama
SE-10	Vidaus stačiakampės su nusklembtais viršutiniais kampais, stačiakampės su segmentine sąrama
Fasadų architektūrinis sprendimas	
SE-11	Turintis baroko stilistinių bruožų
SE-12	Fasadų architektūros tūrinės detalės - Š fasado kampinis rizalitas
SE-13	P fasado trijų pakopų betoninių laiptų tipas
SE-14	Fasadų apdaila ir puošyba - tinko tipas
SE-15	Sienų tinkuotos kampinės ir suporintos mentės
SE-16	Tinkuotų traukų juostos tarp antrojo aukšto bei pastogės
SE-17	P ir Š fasadų pastogės karnizas
SE-18	Užrašai - P fasade virš portalo durų esančios iškilios stačiakampės plokštumos užrašas lotynų kalba: „HAEC DOMUS / ARDERE NESCIT / 1670“
Konstrukcijos	
SE-19	Pamatas su plytų mūro rūšio sienomis ir plytų mūro cokoliu
SE-20	Sienos - raudono molio plytų mūro
SE-21	Perdenginiai - rūšio ir pirmo aukšto patalpų - plytų mūro cilindriniai ir kryžminiai skliautai
SE-22	Stogo konstrukcija
SE-23	Stalių ir kitų medžiagų gaminiai - R, P, Š, V fasadų langų medinių konstrukcijų ir skaidymo tipas
SE-24	P fasado portalo medinių stačiakampių su pusapskrite viršutine dalimi dvivėrių dvisluoksnių durų, dekoruotų vienpusiu eglutės rašto lentučių apkalimu, tipas
SE-25	Š fasado rizalito medinių stačiakampių su pusapskrite viršutine dalimi vienvėrių dvisluoksnių durų, dekoruotų vienpusiu eglutės rašto lentučių apkalimu, tipas
Patalpų lubų, sienų apdaila	
SE-26	Pirmo aukšto patalpų tinko tipas

PASTABA:  
Pastato vidaus apdailos medžiagų (išskyrus grindų) ir architektūrinių elementų tvarkyba numatoma tvarkybos darbų projekte pagal architektūrinių tyrimų išvadas bei paveldosaugos teisės aktų reikalavimus.

0	2020-08-12	Projektinių pasiūlymų derinimui ir viešinimui			
Laida	Išleidimo data	Laidos statusas ir keitimo pavadinimas (priežastis) (jei taikoma)			
Kval. patv. dok. nr.	Projektuotojas:	MB Altitudės" Įmonės kodas 30491349 Bangų g. 5A, 91250, Klaipėda info@altitudes.lt	ŠIAURĖS PASTATO (KVR 28291) MAITINIMO PASKIRTIES KEITIMO Į KULTŪROS PASKIRTĮ, PRITAİKANT ATVIRAM KULTŪROS CENTRUI, LIEPŲ G. 1, KULIAI, PLUNGĖS RAJ. KAPITALINIO REMONTO PROJEKTAS		
A1087	PV	Stanislovas Lukšas	Dokumento pavadinimas:	Laida	
3303	PDV	Stanislovas Lukšas			
BM000969	ARCH	Aurimas Baužys			
A1705	ARCH	Gerda Antanaitytė			
Kalba:	Statytojas:	PLUNGĖS RAJONO KULIŲ KRAŠTO BENDRUOMENĖ "ALANTAS"	Dokumento žymuo:	Lapas	Lapų
LT			A017-PP-B.12	1	1

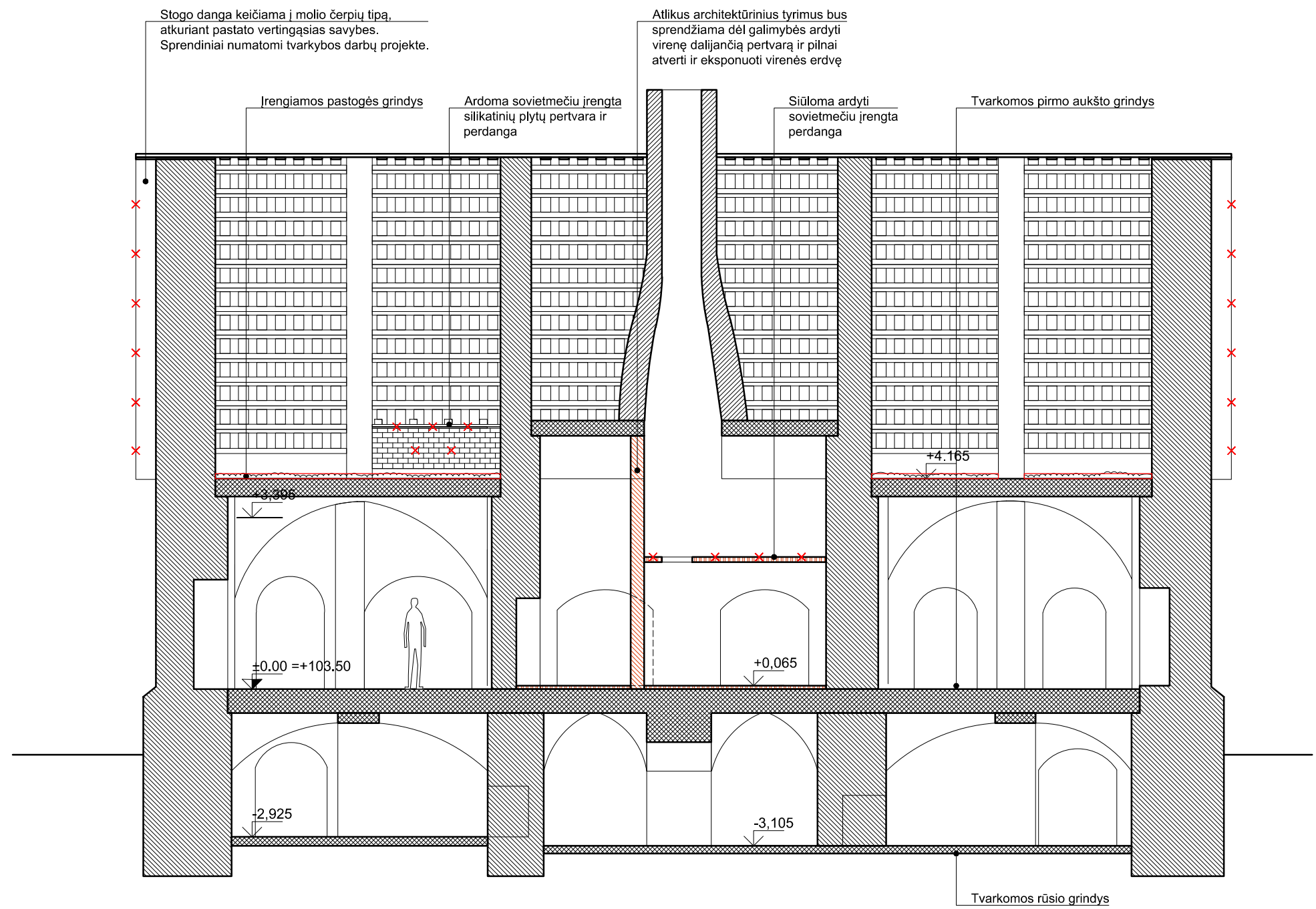

Saugotini elementai sudarantys vertingąsias savybes:

Žymėjimas	Aprašymas
Tūris	
SE-1	Kompaktnio tūrio, stačiakampio plano, 1 a. su pastoge
SE-2	Stogo forma - centrinės dalies - dvišlaitė, Š fasado rizalito - vienašlaitė
SE-3	Dangos medžiagos tipas - molio čerpių
SE-4	Kiti stogo elementai - plytų mūro dūmtraukis
Aukštų išplanavimas	
SE-5	1 a. - simetriškas su P dalyje esančiu vestibuliu, su aplink jį išdėstytomis patalpomis, kurių dalis sujungta anfiladiskai
SE-6	Rūsio - asimetriškas, vyraujančio koridoro pobūdžio su Š pusėje esančiu vienušiu ir centrinėje dalyje esančiu dvipusiu koridoriais, turinčiais įėjimus į atskiras į patalpas
SE-7	Sienų angos - fasadų langų ir durų - stačiakampės su segmentine sąrama, stačiakampės su pusapskrite sąrama
SE-8	Vidaus sienų ir durų angos - stačiakampės, stačiakampės su segmentine sąrama, stačiakampės su pusapskrite sąrama
SE-9	Nišos - P fasado stačiakampės su segmentine sąrama
SE-10	Vidaus stačiakampės su nusklembtais viršutiniais kampais, stačiakampės su segmentine sąrama
Fasadų architektūrinis sprendimas	
SE-11	Turintis baroko stilistinių bruožų
SE-12	Fasadų architektūros tūrinės detalės - Š fasado kampinis rizalitas
SE-13	P fasado trijų pakopų betoninių laiptų tipas
SE-14	Fasadų apdaila ir puošyba - tinko tipas
SE-15	Sienų tinkuotos kampinės ir suporintos mentės
SE-16	Tinkuotų traukų juostos tarp antrojo aukšto bei pastogės
SE-17	P ir Š fasadų pastogės karnizas
SE-18	Užrašai - P fasade virš portalo durų esančios iškilios stačiakampės plokštumos užrašas lotynų kalba: „HAEC DOMUS / ARDERE NESCIT / 1670“
Konstrukcijos	
SE-19	Pamatas su plytų mūro rūsio sienomis ir plytų mūro cokoliu
SE-20	Sienos - raudono molio plytų mūro
SE-21	Perdenginiai - rūsio ir pirmo aukšto patalpų - plytų mūro cilindriniai ir kryžminiai skliautai
SE-22	Stogo konstrukcija
SE-23	Stalių ir kitų medžiagų gaminiai - R, P, Š, V fasadų langų medinių konstrukcijų ir skaidymo tipas
SE-24	P fasado portalo medinių stačiakampių su pusapskrite viršutine dalimi dvivėrių dvisluoksnių durų, dekoruotų vienpusiu eglutės rašto lentučių apkalimu, tipas
SE-25	Š fasado rizalito medinių stačiakampių su pusapskrite viršutine dalimi dvivėrių dvisluoksnių durų, dekoruotų vienpusiu eglutės rašto lentučių apkalimu, tipas
Patalpų lubų, sienų apdaila	
SE-26	Pirmo aukšto patalpų tinko tipas

PASTABA:  
Pastato vidaus apdailos medžiagų (išskyrus grindų) ir architektūrinių elementų tvarkyba numatoma tvarkybos darbų projekte pagal architektūrinių tyrimų išvadas bei paveldosaugos teisės aktų reikalavimus.

0	2020-08-12	Projektinių pasiūlymų derinimui ir viešinimui			
Laida	Išleidimo data	Laidos statusas ir keitimo pavadinimas (priežastis) (jei taikoma)			
Kval. patv. dok. nr.	Projektuotojas:	MB Altitudės" Įmonės kodas 30491349 Bangų g. 5A, 91250, Klaipėda info@altitudes.lt	ŠIAURĖS PASTATO (KVR 28291) MAITINIMO PASKIRTIES KEITIMO Į KULTŪROS PASKIRTĮ, PRITAİKANT ATVIRAM KULTŪROS CENTRUI, LIEPŲ G. 1, KULIAI, PLUNGĖS RAJ. KAPITALINIO REMONTO PROJEKTAS		
A1087	PV	Stanislovas Lukšas	Dokumento pavadinimas:	Laida	
3303	PDV	Stanislovas Lukšas			
BM000969	ARCH	Aurimas Baužys			
A1705	ARCH	Gerda Antanaitytė			
Kalba:	Statytojas:	PLUNGĖS RAJONO KULIŲ KRAŠTO BENDRUOMENĖ "ALANTAS"	Dokumento žymuo:	Lapas	Lapų
LT			A017-PP-B.13	1	1

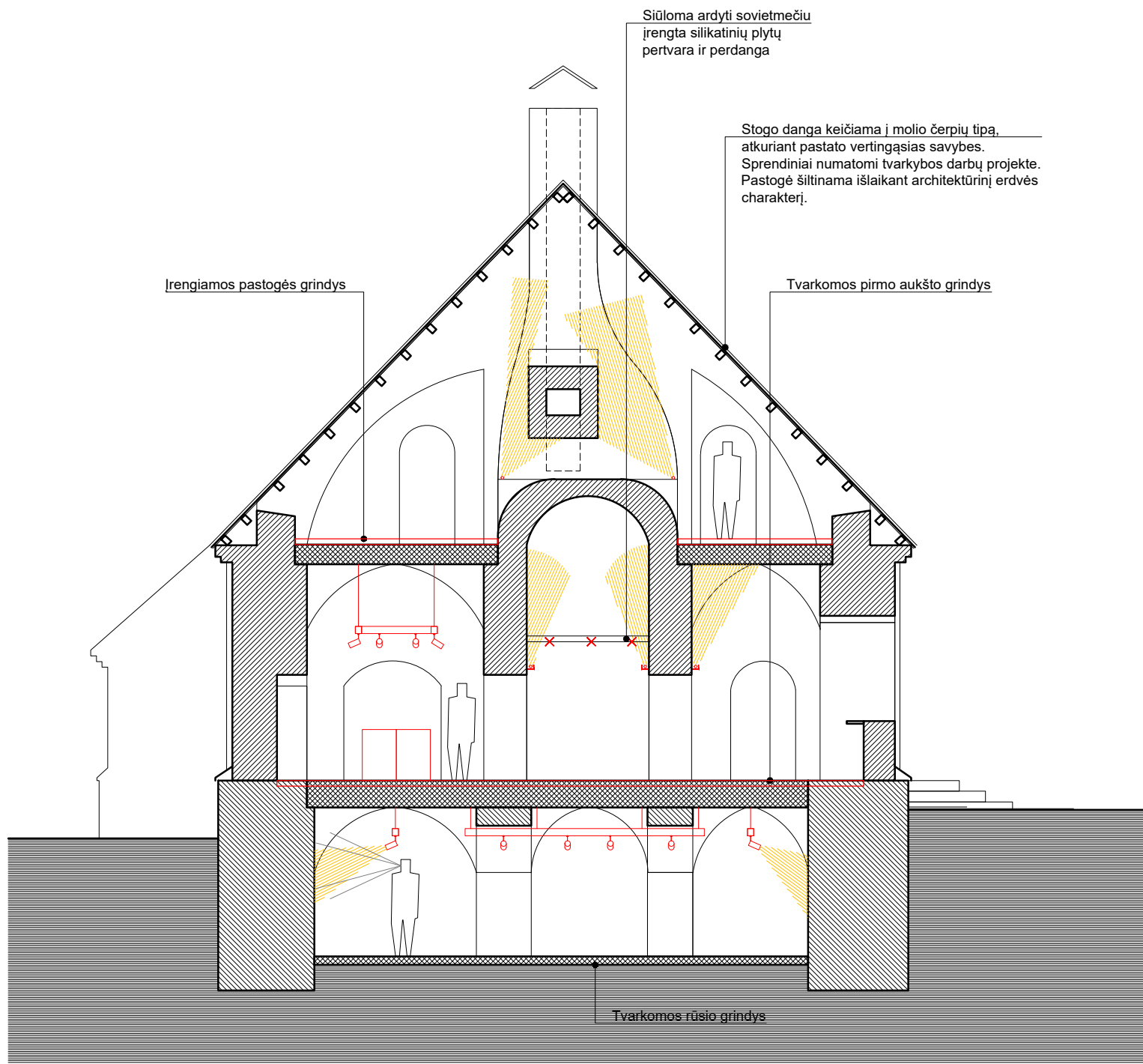

Saugotini elementai sudarantys vertingąsias savybes:

Žymėjimas	Aprašymas
Tūris	
SE-1	Kompaktnio tūrio, stačiakampio plano, 1 a. su pastoge
SE-2	Stogo forma - centrinės dalies - dvišlaitė, Š fasado rizalito - vienašlaitė
SE-3	Dangos medžiagos tipas - molio čerpių
SE-4	Kiti stogo elementai - plytų mūro dūmtraukis

Aukštų išplanavimas	
SE-5	1 a. - simetriškas su P dalyje esančiu vestibuliu, su aplink jį išdėstytais patalpomis, kurių dalis sujungta anfiladiskai
SE-6	Rūšio - asimetriškas, vyraujančio koridorinio pobūdžio su Š pusėje esančiu vienušiu ir centrinėje dalyje esančiu dvipusiu koridoriais, turinčiais įėjimus į atskiras į patalpas
SE-7	Sienų angos - fasadų langų ir durų - stačiakampės su segmentine sąrama, stačiakampės su pusapskrite sąrama
SE-8	Vidaus sienų ir durų angos - stačiakampės, stačiakampės su segmentine sąrama, stačiakampės su pusapskrite sąrama
SE-9	Nišos - P fasado stačiakampės su segmentine sąrama
SE-10	Vidaus stačiakampės su nusklembtais viršutiniais kampais, stačiakampės su segmentine sąrama

Fasadų architektūrinis sprendimas	
SE-11	Turintis baroko stilistinių bruožų
SE-12	Fasadų architektūros tūrinės detalės - Š fasado kampinis rizalitas
SE-13	P fasado trijų pakopų betoninių laiptų tipas
SE-14	Fasadų apdaila ir puošyba - tinko tipas
SE-15	Sienų tinkuotos kampinės ir suporintos mentės
SE-16	Tinkuotų traukų juostos tarp antrojo aukšto bei pastogės
SE-17	P ir Š fasadų pastogės karnizas
SE-18	Užrašai - P fasade virš portalo durų esančios iškilios stačiakampės plokštumos užrašas lotynų kalba: „HAEC DOMUS / ARDERE NESCIT / 1670“

Konstrukcijos	
SE-19	Pamatas su plytų mūro rūšio sienomis ir plytų mūro cokoliu
SE-20	Sienos - raudono molio plytų mūro
SE-21	Perdenginiai - rūšio ir pirmo aukšto patalpų - plytų mūro cilindriniai ir kryžminiai skliautai
SE-22	Stogo konstrukcija
SE-23	Stalių ir kitų medžiagų gaminiai - R, P, Š, V fasadų langų medinių konstrukcijų ir skaidymo tipas
SE-24	P fasado portalo medinių stačiakampių su pusapskrite viršutine dalimi dvivėrių dvisluoksnių durų, dekoruotų vienpusiu eglutės rašto lentučių apkalimu, tipas
SE-25	Š fasado rizalito medinių stačiakampių su pusapskrite viršutine dalimi vienvėrių dvisluoksnių durų, dekoruotų vienpusiu eglutės rašto lentučių apkalimu, tipas

Patalpų lubų, sienų apdaila	
SE-26	Pirmo aukšto patalpų tinko tipas

PASTABA:  
Pastato vidaus apdailos medžiagų (išskyrus grindų) ir architektūrinių elementų tvarkyba numatoma tvarkybos darbų projekte pagal architektūrinių tyrimų išvadas bei paveldosaugos teisės aktų reikalavimus.

0	2020-08-12	Projektinių pasiūlymų derinimui ir viešinimui			
Laida	Išleidimo data	Laidos statusas ir keitimo pavadinimas (priežastis) (jei taikoma)			
Kval. patv. dok. nr.	Projektuotojas:	MB Altitudes" Įmonės kodas 30491349 Bangų g. 5A, 91250, Klaipėda info@alitudes.lt	ŠIAURĖS PASTATO (KVR 28291) MAITINIMO PASKIRTIES KEITIMO Į KULTŪROS PASKIRTĮ, PRITAIKANT ATVIRAM KULTŪROS CENTRUI, LIEPŲ G. 1, KULIAI, PLUNGĖS RAJ. KAPITALINIO REMONTO PROJEKTAS		
A1087	PV	Stanislovas Lukšas	Dokumento pavadinimas:	Laida	
3303	PDV	Stanislovas Lukšas			
BM000969	ARCH	Aurimas Baužys			
A1705	ARCH	Gerda Antanaitytė			
			PJŪVIO 4-4 SCHEMA	1:100	0
Kalba:	Statytojas:	Dokumento žymuo:		Lapas	Lapų
LT	PLUNGĖS RAJONO KULIŲ KRAŠTO BENDRUOMENĖ "ALANTAS"	A017-PP-B.14		1	1

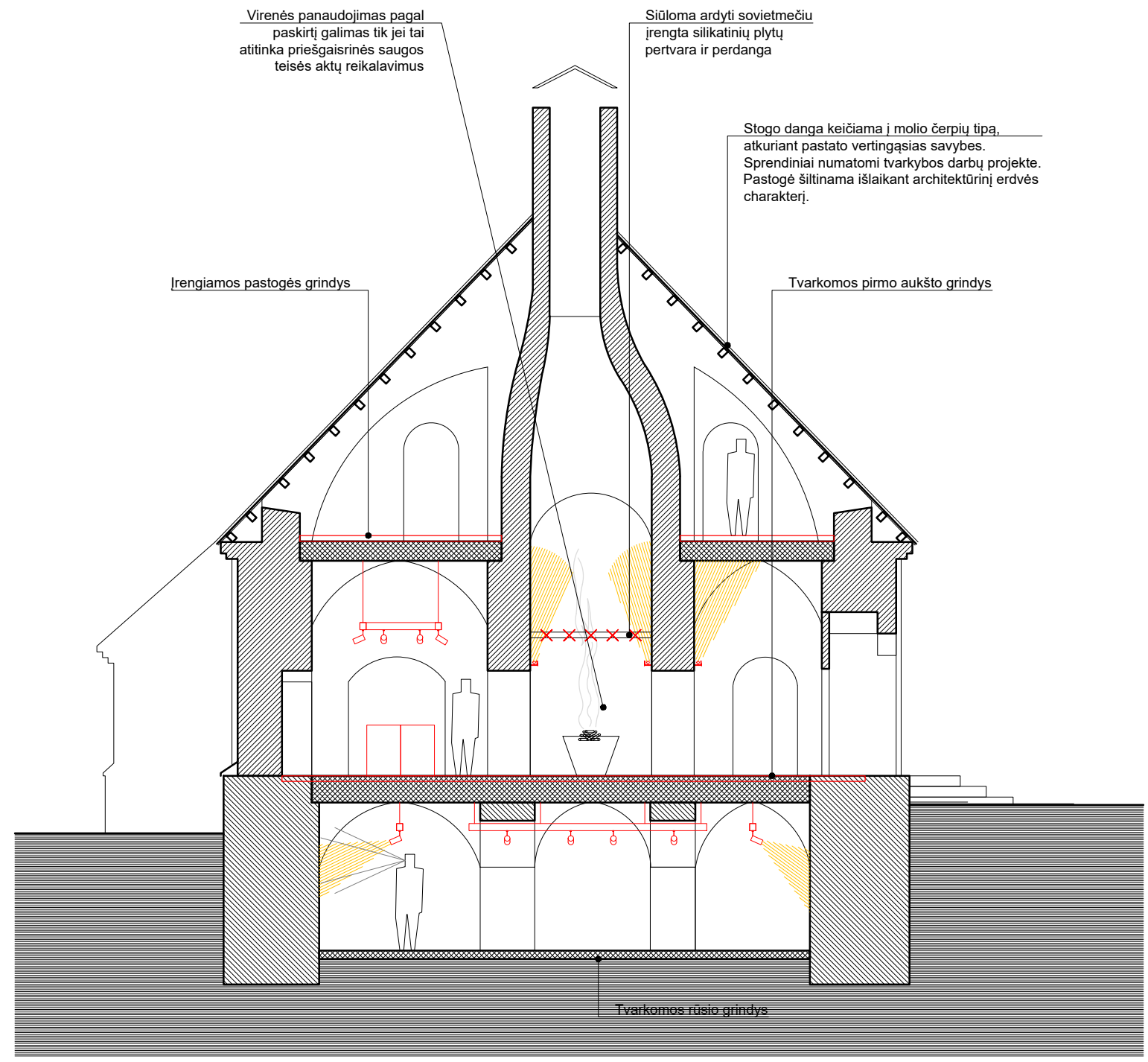

Saugotini elementai sudarantys vertingąsias savybes:

Žymėjimas	Aprašymas
Tūris	
SE-1	Kompaktnio tūrio, stačiakampio plano, 1 a. su pastoge
SE-2	Stogo forma - centrinės dalies - dvišlaitė, Š fasado rizalito - vienašlaitė
SE-3	Dangos medžiagos tipas - molio čerpių
SE-4	Kiti stogo elementai - plytų mūro dūmtraukis

Aukštų išplanavimas	
SE-5	1 a. - simetriškas su P dalyje esančiu vestibuliu, su aplink jį išdėstytomis patalpomis, kurių dalis sujungta anfiladiskai
SE-6	Rūšio - asimetriškas, vyraujančio koridorinio pobūdžio su Š pusėje esančiu vienušiu ir centrinėje dalyje esančiu dvipusiu koridoriais, turinčiais įėjimus į atskiras į patalpas
SE-7	Sienų angos - fasadų langų ir durų - stačiakampės su segmentine sąrama, stačiakampės su pusapskrite sąrama
SE-8	Vidaus sienų ir durų angos - stačiakampės, stačiakampės su segmentine sąrama, stačiakampės su pusapskrite sąrama
SE-9	Nišos - P fasado stačiakampės su segmentine sąrama
SE-10	Vidaus stačiakampės su nusklembtais viršutiniais kampais, stačiakampės su segmentine sąrama

Fasadų architektūrinis sprendimas	
SE-11	Turintis baroko stilistinių bruožų
SE-12	Fasadų architektūros tūrinės detalės - Š fasado kampinis rizalitas
SE-13	P fasado trijų pakopų betoninių laiptų tipas
SE-14	Fasadų apdaila ir puošyba - tinko tipas
SE-15	Sienų tinkuotos kampinės ir suporintos mentės
SE-16	Tinkuotų traukų juostos tarp antrojo aukšto bei pastogės
SE-17	P ir Š fasadų pastogės karnizas
SE-18	Užrašai - P fasade virš portalo durų esančios iškilios stačiakampės plokštumos užrašas lotynų kalba: „HAEC DOMUS / ARDERE NESCIT / 1670“

Konstrukcijos	
SE-19	Pamatas su plytų mūro rūšio sienomis ir plytų mūro cokoliu
SE-20	Sienos - raudono molio plytų mūro
SE-21	Perdenginiai - rūšio ir pirmo aukšto patalpų - plytų mūro cilindriniai ir kryžminiai skliautai
SE-22	Stogo konstrukcija
SE-23	Stalių ir kitų medžiagų gaminiai - R, P, Š, V fasadų langų medinių konstrukcijų ir skaidymo tipas
SE-24	P fasado portalo medinių stačiakampių su pusapskrite viršutine dalimi dvivėrių dvisluoksnių durų, dekoruotų vienpusiu eglutės rašto lentučių apkalimu, tipas
SE-25	Š fasado rizalito medinių stačiakampių su pusapskrite viršutine dalimi vienvėrių dvisluoksnių durų, dekoruotų vienpusiu eglutės rašto lentučių apkalimu, tipas

Patalpų lubų, sienų apdaila	
SE-26	Pirmo aukšto patalpų tinko tipas

PASTABA:  
Pastato vidaus apdailos medžiagų (išskyrus grindų) ir architektūrinių elementų tvarkyba numatoma tvarkybos darbų projekte pagal architektūrinių tyrimų išvadas bei paveldosaugos teisės aktų reikalavimus.

0	2020-08-12	Projektinių pasiūlymų derinimui ir viešinimui			
Laida	Išleidimo data	Laidos statusas ir keitimo pavadinimas (priežastis) (jei taikoma)			
Kval. patv. dok. nr.	Projektuotojas:	MB Altitudes" Įmonės kodas 30491349 Bangų g. 5A, 91250, Klaipėda info@alitudes.lt	ŠIAURĖS PASTATO (KVR 28291) MAITINIMO PASKIRTIES KEITIMO Į KULTŪROS PASKIRTĮ, PRITAIKANT ATVIRAM KULTŪROS CENTRUI, LIEPŲ G. 1, KULIAI, PLUNGĖS RAJ. KAPITALINIO REMONTO PROJEKTAS		
A1087	PV	Stanislovas Lukšas	Dokumento pavadinimas:	Laida	
3303	PDV	Stanislovas Lukšas			
BM000969	ARCH	Aurimas Baužys			
A1705	ARCH	Gerda Antanaitytė			
Kalba:	Statytojas:	PLUNGĖS RAJONO KULIŲ KRAŠTO BENDRUOMENĖ "ALANTAS"	Dokumento žymuo:	Lapas	Lapų
LT			A017-PP-B.15	1	1



0	2020-08-12	Projektinių pasiūlymų derinimui ir viešinimui			
Laida	Išleidimo data	Laidos statusas ir keitimo pavadinimas (priežastis) (jei taikoma)			
Kval. patv. dok. nr.	Projektuotojas:	MB Altitudės" Įmonės kodas 30491349 Bangų g. 5A, 91250, Klaipėda info@altitudes.lt	ŠIAURĖS PASTATO (KVR 28291) MAITINIMO PASKIRTIES KEITIMO Į KULTŪROS PASKIRTĮ, PRITAIKANT ATVIRAM KULTŪROS CENTRUI, LIEPŲ G. 1, KULIAI, PLUNGĖS RAJ. KAPITALINIO REMONTO PROJEKTAS		
A1087	PV	Stanislovas Lukšas	Dokumento pavadinimas:  PASTATO PĖUVIO VIZUALIZACIJA	Laida	
3303	PDV	Stanislovas Lukšas		0	
BM000969	ARCH	Aurimas Baužys			
A1705	ARCH	Gerda Antanaitytė			
Kalba:	Statytojas:	Dokumento žymuo:		Lapas	Lapų
LT	PLUNGĖS RAJONO KULIŲ KRAŠTO BENDRUOMENĖ "ALANTAS"	A017-PP-B.16		1	1



0	2020-08-12	Projektinių pasiūlymų derinimui ir viešinimui			
Laida	Išleidimo data	Laidos statusas ir keitimo pavadinimas (priežastis) (jei taikoma)			
Kval. patv. dok. nr.	Projektuotojas: <b>ALTITUDES</b> Įmonės kodas 30491349 Bangų g. 5A, 91250, Klaipėda info@altitudes.lt		ŠIAURĖS PASTATO (KVR 28291) MAITINIMO PASKIRTIES KEITIMO Į KULTŪROS PASKIRTĮ, PRITAIKANT ATVIRAM KULTŪROS CENTRUI, LIEPŲ G. 1, KULIAI, PLUNGĖS RAJ. KAPITALINIO REMONTO PROJEKTAS		
A1087	PV	Stanislovas Lukšas	Dokumento pavadinimas:  RŪSIO VIZUALIZACIJA	Laida	
3303	PDV	Stanislovas Lukšas		0	
BM000969	ARCH	Aurimas Baužys			
A1705	ARCH	Gerda Antanaitytė			
Kalba:	Statytojas:		Dokumento žymuo:	Lapas	Lapų
LT	PLUNGĖS RAJONO KULIŲ KRAŠTO BENDRUOMENĖ "ALANTAS"		A017-PP-B.17	1	1



0	2020-08-12	Projektinių pasiūlymų derinimui ir viešinimui			
Laida	Išleidimo data	Laidos statusas ir keitimo pavadinimas (priežastis) (jei taikoma)			
Kval. patv. dok. nr.	Projektuotojas: <b>ALTITUDES</b> Įmonės kodas 30491349 Bangų g. 5A, 91250, Klaipėda info@altitudes.lt		ŠIAURĖS PASTATO (KVR 28291) MAITINIMO PASKIRTIES KEITIMO Į KULTŪROS PASKIRTĮ, PRITAİKANT ATVIRAM KULTŪROS CENTRUI, LIEPŲ G. 1, KULIAI, PLUNGĖS RAJ. KAPITALINIO REMONTO PROJEKTAS		
A1087	PV	Stanislovas Lukšas	Dokumento pavadinimas:  PIRMO AUKŠTO VIZUALIZACIJA	Laida	
3303	PDV	Stanislovas Lukšas		0	
BM000969	ARCH	Aurimas Baužys			
A1705	ARCH	Gerda Antanaitytė			
Kalba:	Statytojas:		Dokumento žymuo:	Lapas	Lapų
LT	PLUNGĖS RAJONO KULIŲ KRAŠTO BENDRUOMENĖ "ALANTAS"		A017-PP-B.18	1	1