



---

**PROJEKTINIAI PASIŪLYMAI**

---

**1908-27-PP**

---

---

**DVIEJŲ REMONTO DIRBTUVIŲ PASTATŲ , KAUNO R. SAV., GARLIAVOS APYLINKIŲ SEN.,**

---

**TVARIŠKIŲ K., VIRBALIŠKIŲ G. 42 NAUJOS STATYBOS PROJEKTAS**

---



---

**KAUNAS 2020**

---

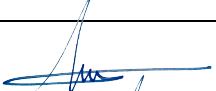
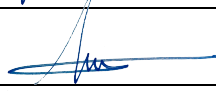

<b>OBJEKTAS:</b>	REMONTO DIRBTUVĖS
<b>ADRESAS:</b>	KAUNO R. SAV., GARLIAVOS APYLINKIŲ SEN., TVARIŠKIŲ K., VIRBALIŠKIŲ G. 42
<b>STATYBOS RŪŠIS:</b>	NAUJA STATYBA
<b>STATINIO KATEGORIJA:</b>	NEYPATINGAS STATINYS
<b>STATYTOJAS:</b>	N. Č.
<b>PROJEKTUOTOJAS:</b>	DOVYDAS ZAGURSKAS Į. V. VYKDYMO PAŽYMA NR. 648373
<b>STADIJA:</b>	PP
<b>DALIS:</b>	
<b>TOMAS:</b>	I
<b>DATA:</b>	2020.08.05

<b>PROJEKTO VADOVAS:</b>	A. EFIMENKO	
<b>PROJEKTO DALIES VADOVAS:</b>	A. EFIMENKO	
<b>ARCHITEKTAS:</b>	D. ZAGURSKAS	



## SUDĖTIES ŽINIARAŠTIS

ŽYMUO	PROJEKTINIAI PASIŪLYMAI (PP)	PUSLAPIS
1908-27-PP	Viršelis	1-2
1908-27-PP-SŽ	Sudėties žiniaraštis	3
1908-27-PP-BSR	Bendrieji statinio rodikliai	4
1908-27-PP-AR	Projektinių pasiūlymų aiškinamasis raštas	5-9
	Grafinė dalis	10
1908-27-PP-SP-01	Sklypo sutvarkymo planas. M 1:500	11
1908-27-PP-SA-01	Pirmo aukšto planas. M 1:100	12
1908-27-PP-SA-02	Antresolės planas. M 1:100	13
1908-27-PP-SA-03	Pjūvis A-A. M 1:100	14
1908-27-PP-SA-04	Fasadas tarp ašių A-E. M 1:100	15
1908-27-PP-SA-05	Fasadai tarp ašių 1-3 ir 3-1. M 1:100	16
1908-27-PP-SA-06	Fasadas tarp ašių E-A. M 1:100	17
1908-27-PP-SA-07	Stogo planas. M 1:100	18
1908-27-PP-SA-MŽ-01	Langų ir vitrinų žiniaraštis	19
1908-27-PP-SA-MŽ-02	Durų žiniaraštis	20-21

Atestato Nr.	Projektuotojas: J. V. Vykdyto pažyma Nr. 648373 A. Mickevičiaus g. 23-4 Kaunas Tel. Nr. +370 (606) 72658				Objektas: Dviejų remonto dirbtuvių pastatų, Kauno r. sav., Garliavos apylinkių sen., Tvariškių k., Virbališkių g. 42, naujos statybos projektas		
	A 2194	PV	A. Efimenko		2020.08	Sudėties žiniaraštis	Laida
A 2194	PDV	A. Efimenko	2020.08	0			
0030403	Architektas	D. Zagurskas	2020.08				
Etapas	Statytojas:				Žymuo:	Lapas	Lapų
PP	N. Č.				1908-27-PP-SŽ	1	1



## BENDRIEJI STATINIO RODIKLIAI

PAVADINIMAS	MATO VIENETAS	KIEKIS	PASTABOS
<b>I. SKLYPAS</b>			
1.1. Sklypo plotas	ha	0.3848	
1.2. Sklypo užstatymo plotas	m <sup>2</sup>	579.27	
1.3. Sklypo užstatymo intensyvumas	%	16.26	
1.4. Statinių užimtas žemės plotas	m <sup>2</sup>	579.27	
1.5. Naujai įrengiamų dangų plotas	m <sup>2</sup>	2055.10	
1.6. Automobilių stovėjimo vietų skaičius	vnt.	8	
1.7. Sanitarinės apsaugos zonos plotis	m	-	
1.8. Sklypo užstatymo tankumas	%	15.05	
<b>II. PASTATAI</b>			
<b>2. Remonto dirbtuvės (2vnt.)</b>			
2.1. Butų skaičius	vnt.	-	
2.2. Bendrasis plotas	m <sup>2</sup>	312.80	
2.3. Naudingasis plotas	m <sup>2</sup>	-	
2.4. Gyvenamasis plotas	m <sup>2</sup>	-	
2.5. Pagalbinis plotas	m <sup>2</sup>	-	
2.6. Pastato tūris	m <sup>3</sup>	1738	
2.7. Aukštų skaičius	vnt.	1	Su antresole
2.8. Pastato aukštis	m	6.15	Nuo žemės paviršiaus
2.9. Energinio naudingumo klasė		-	Nešildomas pastatas
2.10. Pastato akustinio komforto sąlygų klasė		C	
2.11. Pastato atsparumas ugniai (I, II ar III)		II	

PV: Andrius Efimenko

Atestato Nr.	Projektuotojas: J. V. Vykdyto pažymą Nr. 648373 A. Mickevičiaus g. 23-4 Kaunas Tel. Nr. +370 (606) 72658				Objektas: Dviejų remonto dirbtuvių pastatų, Kauno r. sav., Garliavos apylinkių sen., Tvariškių k., Virbališkių g. 42, naujos statybos projektas		
	A 2194	PV	A. Efimenko		2020.08	Bendrieji statinio rodikliai	Laida
A 2194	PDV	A. Efimenko	2020.08	0			
0030403	Architektas	D. Zagurskas	2020.08				
Etapas	Statytojas:				Žymuo:	Lapas	Lapų
PP	N. Č.				1908-27-PP-BSR	1	1



## PROJEKTINIŲ PASIŪLYMŲ AIŠKINAMASIS RAŠTAS

### 1. BENDRIEJI DUOMENYS

<b>1.1. Sklypas</b>		
1.1.1.	Adresas:	Kauno r. sav., Garliavos apylinkių sen., Tvariškių k., Virbališkių g. 42, naujos statybos projektas
1.1.2.	Unikalus Nr.:	4400-4493-4504
1.1.3.	Kadastrinis Nr.:	5227/0002:658 Juragių k. v.
1.1.4.	Pagrindinė naudojimo paskirtis:	Kita
1.1.5.	Žemės sklypo naudojimo būdas:	Komercinės paskirties objektų teritorijos
1.1.6.	Žemės sklypo plotas:	0.3848 ha
<b>1.2. Remonto dirbtuvės (2 vnt.)</b>		
1.2.1.	Pastato paskirtis:	7.4 Paslaugų paskirties pastatai
1.2.2.	Statybos rūšis:	Nauja statyba
1.2.3.	Statinio kategorija:	Neypatingas
1.2.4.	Bedras plotas:	312.80 m <sup>2</sup>

### 2. TRUMPAS STATYBOS SKLYPO APIBŪDINIMAS

#### 2.1. TIKROJI BŪKLĖ

Projektuojamų statinių statybos vieta – Kauno r. sav., Garliavos apylinkių sen., Tvariškių k., Virbališkių g. 42  
Sklypo pagrindinė naudojimo paskirtis – Kita.  
Projektuojamame sklype esamų statinių nėra.

Sklypui nustatytos specialiosios žemės naudojimo sąlygos:  
- Melioruotos žemės ir melioracijos statinių apsaugos zonos  
- Elektros tinklų apsaugos zonos  
Kitų esamų inžinerinių tinklų sklype nėra.

Šiaurės vakarų sklypo pusė tarp taškų 7-1 ribojasi su kaimyniniais sklypais.  
Šiaurės rytų sklypo pusė tarp taškų 1-2 ribojasi su kaimyniniu sklypu  
Pietrytinė sklypo pusė tarp taškų 2-3 ribojasi su kaimyniniu sklypu Virbališkių g. 38.

Atestato Nr.	Projektuotojas: J. V. Vykdytojo pažyma Nr. 648373 A. Mickevičiaus g. 23-4 Kaunas Tel. Nr. +370 (606) 72658				Objektas: Dviejų remonto dirbtuvių pastatų, Kauno r. sav., Garliavos apylinkių sen., Tvariškių k., Virbališkių g. 42, naujos statybos projektas		
	A 2194	PV	A. Efimenko		2020.08	Projektinių pasiūlymų aiškinamasis raštas	Laida
A 2194	PDV	A. Efimenko	2020.08	0			
0030403	Architektas	D. Zagurskas	2020.08				
Etapas	Statytojas: N. Č.				Žymuo:	Lapas	Lapų
PP					1908-27-PP-AR	1	5



Pietvakarinė sklypo pusė tarp taškų 3-7 ribojasi su kaimyniniu sklypu Virbališkių g. 40 ir servitutiniu privažiavimo keliu.

Užstatymo mastelis ir siluetas yra panašus į greta stovinčių pastatų ir atitinka bendrą urbanistinį audinį.

Vadovaujantis pateiktais topografiniais tyrimais absoliutinė altitudė sklypo teritorijoje svyruoja nuo +88.94m iki +90.70m. Žemės sklypo plote, kurį sudaro 0.3848 ha, didžiausias žemės paviršiaus aukščių skirtumas yra ~1.76m. Projektavimo ir statybos darbai bus vykdomi sklypo šiaurės vakarų dalyje.

Nekilnojamųjų kultūros paveldo vertybių žemės sklype Kauno r. sav., Garliavos apylinkių sen., Tvariškių k., Virbališkių g. 42 - nėra.

## 2.2. SUSISIEKIMO KOMUNIKACIJOS

Projektuojamas įvažiavimas į sklypą pietvakarinėje sklypo dalyje, servitutiniu privažiavimo keliu iš Virbališkių g. Pagrindinis pėsčiųjų pateikimas į pastatus numatomas Pietrytinėje pastatų dalyje. Kietų dangų plotas 2055.10m<sup>2</sup>. Želdiniams skirtas plotas 1196.26m<sup>2</sup>. Automobilių stovėjimo vietų minimalus skaičius (pagal STR 2.06.04:2014 „Gatvės ir vietinės reikšmės keliai. Bendrieji reikalavimai“). Remonto dirbtuvės – 1 vieta 1 remonto vieta- viso 4 vietos remonto dirbtuvėms. Dviems remonto dirbtuvių pastatams sklype reikalingos 8 automobilių stovėjimo vietos.

## 2.3. DANGOS IR ŽELDINIAI

Sklype numatytas 1196.26m<sup>2</sup> plotas želdiniams, tai sudaro 31.09% sklypo ploto.

Vadovaujantis pateikta topografinė nuotrauka ir inventoriniais sklypo duomenimis, kertamų medžių ir krūmų numatyta nėra.

Sutvarkytas ir suformuotas sklypo paviršius numatomas apsėti universalieja veja.

Vertikalinis sklypo planavimas projektuojamas atsižvelgiant į esamą reljefą, gretimas teritorijas, landšaftinio projektavimo ypatumus, paviršinio vandens nuleidimo būtinybę.

## 2.4. SKLYPO PLANO SPRENDINIAI

Sklype projektuojami dvi identiškos remonto dirbtuvės. Sklypas yra netaisyklingos stačiakampio formos.

Projektuojamame sklype kitų statinių nėra, griovimo darbai nenumatomi. Normatyvinis ir gaisrinis atstumas iki gretimamuose sklypuose esančių gyvenamųjų namų ar kitų statinių išlaikomas.

Pastatas Nr.1 (pastatų numeraciją žiūrėti sklypo plano brėžinyje 1908-27-PP-SP-01) projektuojamas 6.00m nuo šiaurės vakarinės, 4.00m nuo pietvakarinės ir 39.32m nuo pietrytinės sklypo ribos.

Pastatas Nr.2 (pastatų numeraciją žiūrėti sklypo plano brėžinyje 1908-27-PP-SP-01) projektuojamas 5.96m nuo šiaurės vakarinės, 14.02m nuo šiaurės rytinės ir 38.79m nuo pietrytinės sklypo ribos.

Projektuojamuose remonto dirbtuvėse numatomas elektromobilių remontas. Vadovaujantis STR 2.06.04:2014 „Gatvės ir vietinės reikšmės keliai. Bendrieji reikalavimai“ 123p. reikalavimais, minimalūs atstumai nuo požeminių, požeminių-antžeminių garažų, atvirų mašinų aikštelių ir techninio aptarnavimo stočių elektromobiliams netaikomi.

Projektuojamame sklype numatytos 8 automobilių parkavimo vietos. Minimalus atstumas nuo automobilių stovėjimo vietų ir privažiavimo iki jų, iki visuomeninės paskirties pastatų – 10m. Atstumas nuo projektuojamos automobilių stovėjimo aikštelės iki gretimo, kaimyninio pastato – 14.86m (6.55m iš minimalaus 10m atstumo patenka į gretimą, kaimyninį sklypą, pridamas gretimo, kaimyninio sklypo sutikimas).

**Išvada: Vadovaujantis pateiktais duomenimis, minimalūs atstumai iki gretimo, kaimyninio pastato nuo projektuojamos automobilių stovėjimo aikštelės yra išlaikomi.**

Žymuo:	Lapas	Lapų	Laida
1908-27-PP-AR	2	5	0

Projektuojami pastatai sklype adresu Kauno r. sav., Garliavos apylinkių sen., Tvariškių k., Virbališkių g. 42

Sklypo paviršiaus esminis planiravimas nenumatomas. Paruošiama statybvietė ir numatomų kietų dangų vietos: nustumdomas augalinis sluoksnis ir sandėliuojamas vietoje, vėliau panaudojant jį gerbūvio darbams. Pastato nulinė altitudė parenkama pagal esamą vidutinį sklypo reljefą ir matuojama nuo pirmojo aukšto grindų. Sklypo teritorija nežymiai žemėja nuo pietvakarinės dalies link šiaurės rytinės pusės. Atmosferiniai krituliai natūraliu grunto nuolydžiu sėsdinami į gruntą. Draudžiama lietaus vandenį nuvesti į gretimus sklypus.

Projektuojamas įvažiavimai į sklypą pietvakarinėje sklypo dalyje, servitutiniu privažiavimo keliu iš Virbališkių g. Automobiliai parkuojami kietos dangos aikštelėje prie projektuojamų pastatų.

Numatomas gerbūvio sutvarkymas sklype įrengiant betono trinkelį dangas, takus ir nuogrindas (įvažiavimo danga – sustiprinta).

Sklypo apšvietimo ir apželdinimo sprendiniai laisvai pasirenkami statytojo.

Numatomas sklypo aptvėrimas – ažūrinė tvora su pamatu arba cinkuotos vielos tinklu tarp įtvirtintų stulpų iki 1.8 m aukščio. Įvažiavimo vartai projektuojami ne siauresni kaip 3.5m, pėsčiųjų įėjimo varteliai – 1.2m pločio. Tvara projektuojama sklypo ribose, konstrukcijos neperžengia sklypo ribų. Jei tvora projektuojama ant sklypo ribos, būtina gauti gretimo sklypo savininko sutikimą.

Buitinės atliekos saugomos konteineriuose, aikštelėje su kieta vandeniui nelaidžia danga, prie sklypo ribos, prie įvažiavimo į sklypą. Buitinės atliekos išvežamos komunalinio ūkio tarnybų, pagal atsikrai sudaromas sutartis.

### 3. TRUMPAS PROJEKTUOJAMO STATINIO APIBŪDINIMAS

Techninis darbo projektas parengtas taip, kad atitiktų visus privalomuosius dokumentus ir šios paskirties pastatams keliamus techninius reikalavimus. Projektuojami pastatai yra priskiriami Paslaugų paskirties pastatų grupei (7.4). Statybos rūšis – nauja statyba.

Pastatas Nr.1 (pastatų numeraciją žiūrėti sklypo plano brėžinyje 1908-27-PP-SP-01) projektuojamas 6.00m nuo šiaurės vakarinės, 4.00m nuo pietvakarinės ir 39.32m nuo pietrytinės sklypo ribos.

Pastatas Nr.2 (pastatų numeraciją žiūrėti sklypo plano brėžinyje 1908-27-PP-SP-01) projektuojamas 5.96m nuo šiaurės vakarinės, 14.02m nuo šiaurės rytinės ir 38.79m nuo pietrytinės sklypo ribos.

Numatomas statiniais užstatomas plotas sklype – 579.27m<sup>2</sup>.

Projektuojamų pastatų aukštis nuo pastato grindų nulinio lygio lygus +6.000m. Visų patalpų bendras plotas pastate – 312.80m<sup>2</sup>. Pastato Nr.1 grindų altitudė ±0.000 = 90.550m, pastato Nr.2 grindų altitudė ±0.000 = 90.050m.

Pastato fasado apdaila: sandwich tipo panelių. Sandwich panelių užimamas plotas fasaduose – 321.79m<sup>2</sup> (dviems pastatams – 643.58m<sup>2</sup>). Kiekiai nurodyti projektiniai, be išėigos.

### 4. INŽINERINIAI TINKLAI

Projektuojami inžinerinės infrastruktūros tinklų įvadai pastatui:

- Vandentiekis – UAB „Giraitės vandenys“
- Buitinės nuotekos – Vietinės
- Elektros tiekimas – AB „ESO“
- Šildymas – Nešildomas

Vidaus inžinerinių tinklų projektai rengiami atskirai, statytojo iniciatyva.

Žymuo:	Lapas	Lapų	Laida
1908-27-PP-AR	3	5	0



## 5. SAUGUS NAUDOJIMAS

Statiniai suprojektuoti taip kad atitiktų naudojimo saugos pagrindinius reikalavimus pateiktus STR 2.01.01(4):1999 [6.2.9].

Pastatai, jų inžinerinės sistemos, priklausiniai ir sklypo inžineriniai tinklai bei susisiekimo komunikacijos yra suprojektuotos taip, kad juos naudojant ir prižiūrint būtų išvengta nelaimingų atsitikimų: paslydimo, kritimo, susidūrimo, nutrenkimo ar sužalojimo elektros srove, sprogimo rizikos.

### 5.1. APSAUGA NUO SMURTO IR VANDALIZMO

Sklypas aptveriamas tvora (tvora projektuojama sklypo ribose, konstrukcijos neperžengia sklypo ribų. Jei tvora projektuojama ant sklypo ribos, būtina gauti gretimo sklypo savininko sutikimą) su rakinamais vartais bei įėjimu. Pastatuose turi būti įrengtos patikimos langų, durų ir vartų konstrukcijos ir spynos.

### 5.2. PASLYDIMO, KRITIMO, SUSIDŪRIMO RIZIKA NAMO PESČIŪJŲ JUDĖJIMO KELIUOSE

Prie įėjimo į pastatus bus klojamos betoninės trinkelės;  
Slenksčiai į kambarius suprojektuoti ne aukštesni kaip 0.025m;  
Durų staktos suprojektuotos ne žemesnės kaip 2.1m.

### 5.3. ŽMONIŲ NUDEGIMŲ IR NUPLIKINIMŲ RIZIKA

Šildymo bei karšto vandentiekio prietaisų bei tiekimo ir pašalinimo vamzdžių paviršiaus temperatūra taškuose, kuriuose jie yra pasiekiami, turi būti ne didesnė nei 80 °C, o dūmtraukių paviršiaus – ne didesnė kaip 40 °C;

Šilto oro temperatūra, matuojama 0.01 m atstumu nuo ventiliacijos angos, turi būti ne didesnė kaip 70 °C;  
Buitinio karšto vandens temperatūra neviršija nustatytos HN 24:2003 [6.4.7].

### 5.4. APLINKOS IR STATINIŲ PRITAIKYMAS ŽMONĖMS SU NEGALIA

Projektas parengtas vadovaujantis STR 2.03.01:2019 „Statinių prieinamumas“

Sklype numatyta 1 automobilių stovėjimo vieta, pritaikyta žmonėms su negalia. Stovėjimo vieta įrengiama pagal STR 2.03.01:2019, IV skyriaus reikalavimus - ŽN automobilių stovėjimo vietoje turi būti numatyta galimybė jam išlipti iš automobilio, įrengiant greta 1 500 mm pločio aikštelę. ŽN skirtos transporto priemonių stovėjimo vietos turi būti pažymėtos horizontaliu ženkliniu (neįgaliojo su vežimėliu simbolis) ir (arba) vertikaliu kelio ženklu Nr. 528 "Stovėjimo vieta" su papildoma lentele Nr. 846 "Neįgalieji". Lygių skirtumas tarp automobilių stovėjimo vietų ir išlipimo aikštelės ar šaligatvio turi būti iki 150 mm. Važiuojamosios dalies ir takų dangos nuolydis ŽN automobilių stovėjimo vietose neturi būti didesnis kaip 1:50 (2 %) bet kuria kryptimi. ŽN automobilių stovėjimo vieta numatyta arčiausiai pagrindinio įėjimo į pastatą. Nuo parkavimo vietų iki šaligatvio numatyta įspėjamoji/nukreipiančioji danga. Maršrutas nuo transporto stovėjimo zonos iki pastato turi būti įrengiamas pagal ISO 21542:2011 7, 8 ir 9 skyrių reikalavimais. Pėsčiųjų tako išilginis nuolydis turi būti ne didesnis kaip 1:20 (5 %). Skersinis pėsčiųjų tako nuolydis turi būti ne didesnis kaip 1:30 (3,3 %). Pėsčiųjų takų, esančių ŽN pritaikytoje judėjimo trasoje, lygių skirtumai ir nelygumai neturi būti didesni kaip 20 mm. Pėsčiųjų perėjos ir šaligatvio sankirtos vietoje numatomas nuožulnus bortas, šaligatvis šioje zonoje įrengiamas su nuožulnia plokštuma, kurios nuolydis ne didesnis kaip 1:12, nuožulnios plokštumos plotis lygus pėsčiųjų perėjos pločiui, tačiau ne mažesnis kaip 1,20 m.

Patekimas į pagrindines pastato patalpas iš lauko be jokių kliūčių. Prieš pagrindinio įėjimo duris numatyta lygi aikštelė, ne mažesnė kaip 1 500 mm x 1 500 mm. Slenkstis ties lauko durimis įrengiamas ne aukštesnis nei 20 mm.

Žymuo:	Lapas	Lapų	Laida
1908-27-PP-AR	4	5	0





Stiklinės lauko durys iš smūgiams atsparaus stiklo, 1 200-1 600 mm aukštyje nuo grindų stiklinė durų plokštuma turi būti pažymėta ryškios spalvos juosta.

ŽN turi būti užtikrinta galimybė laisvai judėti po visas lankytojams skirtas patalpas. Tarpai tarp prekystalių, vitrinų, baldų, stelažų ir kitokių patalpose išdėstytų elementų turi būti ne siauresni kaip 1 500 mm. Plotis tarp šių elementų ŽN pravažiuoti neturi būti mažesnis nei 900 mm. Visose lankytojams skirtose patalpose turi būti paliktas ne mažesnis kaip 1 500 x 1 500 mm laisvas plotas ŽN judėti. Durys ŽN judėjimo trasose įrengiamos vadovaujantis ISO 21542:2011 18 skyriaus [5.10] reikalavimais. Prieinamose judėjimo trasose ir kitais teisės aktuose nurodytais atvejais mažiausias durų laisvasis plotis turi būti 850 mm, jeigu didesnio evakavimo(s) kelių durų pločio nenustato gaisrinę saugą reglamentuojantys teisės aktai.

Pastate įrengtas ŽN pritaikytas tualetas vadovaujantis ISO 21542:2011 26 skyriumi. ŽN pritaikyto tualetu durys atidaromo į išorę.

Žymuo: 1908-27-PP-AR	Lapas	Lapų	Laida
	5	5	0



## **GRAFINÉ DALIS**

6073750  
486900

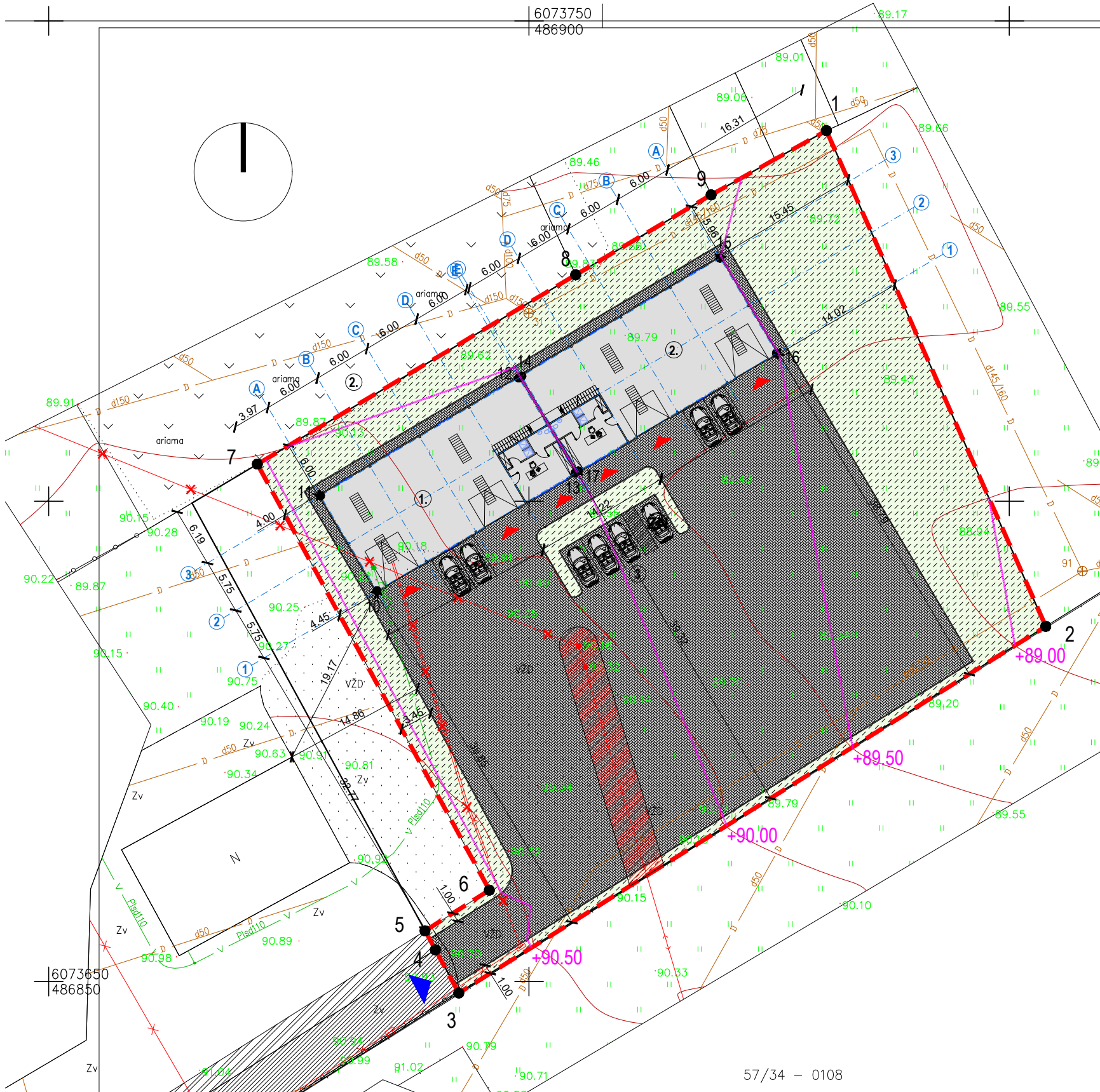

57/34 - 0108

**PASTABOS:**

- Visi išmatavimai pateikti metrais.
- Matmenis nurodinti vietoje.
- Brėžinys neskirtas matuoti.
- Prieš pradėdant statybos darbus būtina užsakyti darbo projektą.
- Numatomas sklypo aptvėrimas - ažurinė tvora su pamatu arba cinkuotos vielos tinklu tarp įtvirtintų stulpų iki 1.8 m aukščio aukščiui.
- Įvažiavimo vartai projektuojami 3.5 m, pėsčiųjų įėjimo varteliai - 1.2 m pločio.
- Tvora projektuojama sklypo ribose, konstrukcijos neperžengia sklypo ribų. Jei tvora projektuojama ant sklypo ribos, būtina gauti gretimo sklypo savininko sutikimą. Tvorą numatoma tinklinę, ažuriškumą iš visų sklypo pusių neviršija leistinų normų, aukštis neviršija 2m.
- Remonto dirbtuvių Nr. 1 grindų ±0.000 = +90.550
- Remonto dirbtuvių Nr. 2 grindų ±0.000 = +90.050
- Automobilių stovėjimo vietų minimalus skaičius: (pagal STR 2.06.04:2014 "Gatvės ir vietinės reikšmės keliai. Bendrieji reikalavimai").
- Vadovaujantis STR 2.06.04:2014 "Gatvės ir vietinės reikšmės keliai. Bendrieji reikalavimai", remonto dirbtuvės - 1 vieta 1 remonto vietai - viso 4 vietos remonto dirbtuvėms. Dviems remonto dirbtuvių pastatams sklype reikalingos 8 automobilių stovėjimo vietos.
- Sklype įrengtos valstybei priklausiančios melioracijos sistemos. Pažeistos valstybei priklausiančios melioracijos sistemos turi būti atstatytos.
- Remonto dirbtuvės statomos II etapais. I-uoju etapu statomos remonto dirbtuvės Nr. 1, II-uoju etapu statomos remonto dirbtuvės Nr. 2.
- Remonto dirbtuvių pastate numatomas elektromobilių remontas.

PAGRINDINIAI SKLYPO RODIKLIAI		
Pavadinimas	Mato vienetas	Kiekis
Sklypo plotas	m <sup>2</sup>	3848
Sklypo užstatymo plotas	m <sup>2</sup>	579.27
Sklypo užstatymo intensyvumas	%	16.26
Sklypo užstatymo tankumas	%	15.05
Apželdintas sklypo plotas	m <sup>2</sup>	1196.26
Kietųjų dangų plotas	m <sup>2</sup>	2055.10
Automobilių stovėjimo vietų skaičius	vnt.	8

BENDRIEJI STATINIO RODIKLIAI		
Pavadinimas	Mato vienetas	Kiekis
<b>Remonto dirbtuvės (2vnt.)</b>		
Butų skaičius	vnt.	-
Bendrasis plotas	m <sup>2</sup>	312.80
Naudingas plotas	m <sup>2</sup>	-
Pagalbinis plotas	m <sup>2</sup>	-
Gyvenamasis plotas	m <sup>2</sup>	-
Pastato tūris	m <sup>3</sup>	1738
Aukštų skaičius	vnt.	1
Pastato aukštis	m	6.00
Pastato atsparumas ugniai (I, II ar III)		II
Pastato (pat.) akustinio komforto sąlygų klasė		-
Pastato energinio efektyvumo klasė		-

SUTARTINIAI ŽYMĖJIMAI	
Esamos sklypo ribos	---
Projektuojami pastatai	
Projektuojama betoninių trinkelėlių danga	
Projektuojama veja	
Servitutas S1 (523m <sup>2</sup> )	
Servitutas S2, S3 (754m <sup>2</sup> )	
Esamas pateikimas į sklypą	
Projektuojamas pateikimas į pastatą	
Projektuojami želdiniai	
Projektuojama izogipsė	
Koordinuoti taškai	
Elektros linijų apsaugos zona	
Naikinamas privatus, neveikiantis (nenaudojamas) el. kabelis	

PROJEKTINIUS SPRENDINIUS SUPRATAU IR JIEMS PRITARIU:  
N. Č.

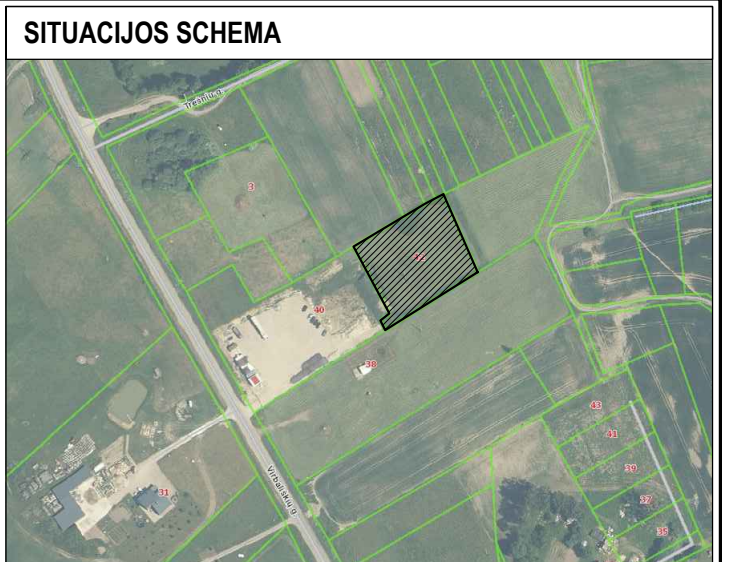

Sklypo kampų žymėjimas plane	Sklypo (jo dalies) kampų koordinatės Koordinacių sistema LKS - 94	
	X	Y
1	6073738.58	486930.95
2	6073686.97	486953.79
3	6073648.81	486892.69
4	6073653.30	486890.25
5	6073655.28	486889.17
6	6073659.51	486895.87
7	6073703.86	486871.72
8	6073723.56	486904.85
9	6073731.89	486918.95

Pastatų kampų žymėjimas plane	Pastatų (jų dalies) kampų koordinatės Koordinacių sistema LKS - 94	
	X	Y
10	6073690.68	486884.17
11	6073700.57	486878.29
12	6073712.83	486898.92
13	6073702.95	486904.80
14	6073713.03	486899.25
15	6073725.29	486919.88
16	6073715.41	486925.75
17	6073703.14	486905.13

**EKSPLIKACIJA:**  
1. I etapu statomas remonto dirbtuvių pastatas Nr. 1  
2. II etapu statomas remonto dirbtuvių pastatas Nr. 2  
3. Automobilių stovėjimo vieta

0	2020.08.05	Projektiniai pasiūlymai
Laida	Data	Keitimų pavadinimas (priežastis)
ATESTATO NR.		ARCHITEKTAS DOVYDAS ZAGURSKAS I. V. Vykdyto pažyma Nr. 648373 El. paštas: Zagurskas@gmail.com   Telefonas: +370 606 72658
A 2194	PV	A. Efimenko 2020.08.05
A 2194	PDV	A. Efimenko 2020.08.05
0030403	Architektas	D. Zagurskas 2020.08.05
LT	STATYTOJAS:	N. Č.
OBJEKTAS: Dviejų remonto dirbtuvių pastatų, Kauno r. sav., Garliavos apylinkių sen., Tvariškių k., Virbališkių g. 42, naujos statybos projektas		OBJEKTO PAVADINIMAS: Sklypo sutvarkymo planas
ŽYMUO.: 1908-27-PP-SP-01		LAIDA 0 LAPAS 01 LAPŲ 01

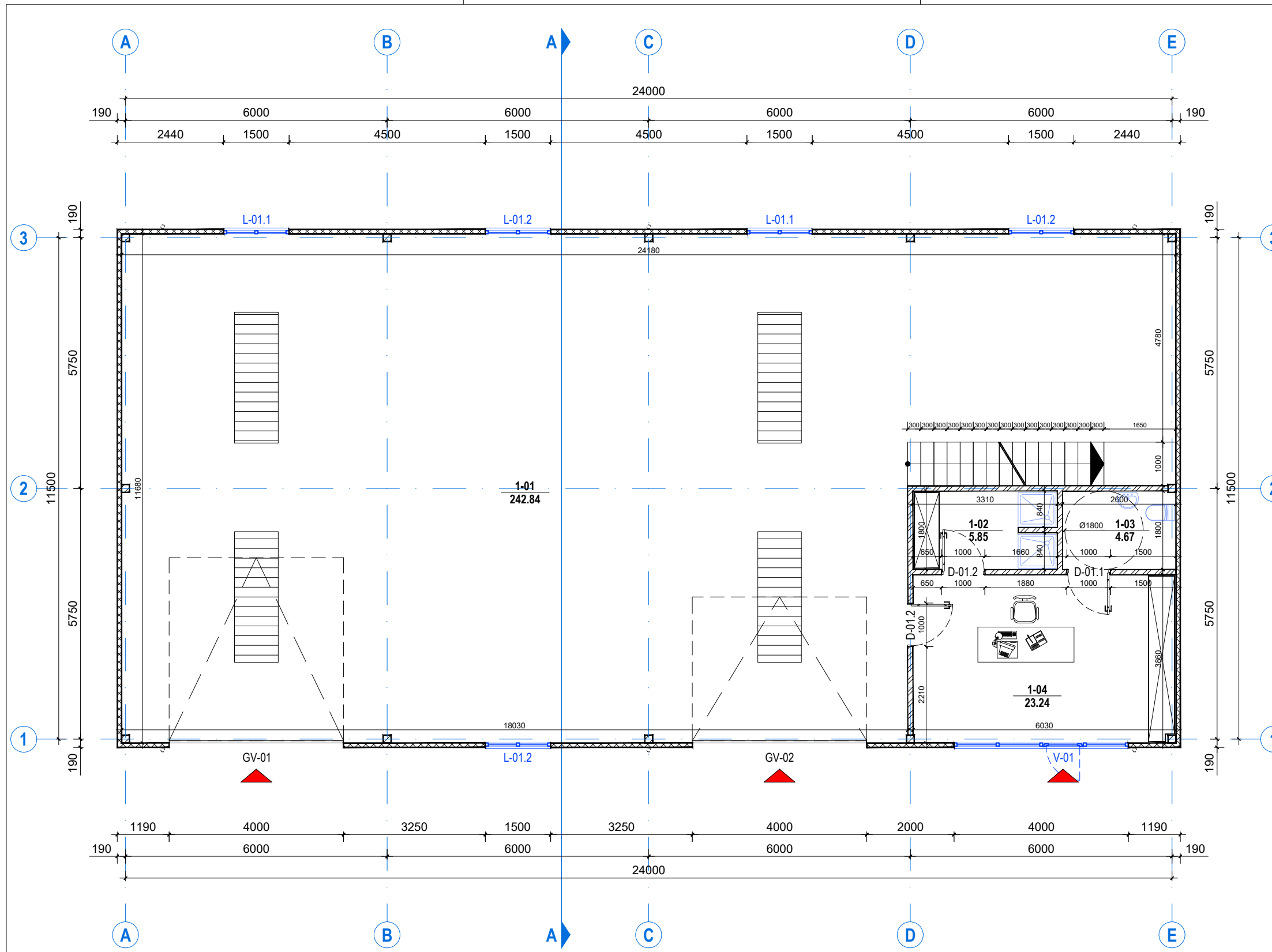

**PIRMO AUKŠTO PATALPŲ EKSPLIKACIJA**

NR.	PATALPOS PAVADINIMAS	PLOTAS
1-01	Garažas	242.84 m <sup>2</sup>
1-02	Persirengimo patalpa	5.85 m <sup>2</sup>
1-03	ŽN pritaikytas tualetas	4.67 m <sup>2</sup>
1-04	Kabinetas	23.24 m <sup>2</sup>
<b>Viso pirmame aukšte</b>		<b>276.60 m<sup>2</sup></b>
<b>Viso pastate</b>		<b>312.80 m<sup>2</sup></b>

**SUTARTINIAI ŽYMĖJIMAI**

	Projektuojamos kolonos 180x180mm
	Projektuojama siena iš Sandwich plokščių, d=100mm
	Projektuojama mūrinė pertvara, d=120mm
	Įėjimai / Išėjimai

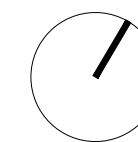

**SU PROJEKTINIAIS SPRENDINIAIS SUTINKU:**

N. Č.

**PASTABOS**

- Visi išmatavimai pateikti milimetrais.
- Matmenis tikslinti vietoje.
- Brėžinys neskirtas matuoti.
- Pakeitimus derinti su projekto vadovu.
- Prieš pradėdant statybos darbus būtina užsakyti darbo projektą.
- Visos statyboje naudojamos medžiagos ir gaminiai turi būti sertifikuoti ir atitikti galiojančius standartus.
- Naudojamų medžiagų dokumentai, sertifikatai ir atitikties deklaracijos saugomos iki statinio pripažinimo tinkamu naudoti.

0	2020.08.05	Projektiniai pasiūlymai	
Laida	Data	Keitimų pavadinimas (priežastis)	
ATESTATO NR.		<b>ARCHITEKTAS DOVYDAS ZAGURSKAS</b>	
		I. V. Vykdyto pažyma Nr. 648373	
		A. Micekvičiaus g. 23-4 Kaunas El. paštas: Zagurskas@gmail.com Tel/faks: +370 606 72658	
A 2194	PV	A. Efimenko	2020.08.05
A 2194	PDV	A. Efimenko	2020.08.05
0030403	Architektas	D. Zagurskas	2020.08.05
LT	STATYTOJAS:	N. Č.	ŽYMUO.:
			1908-27-PP-SA-01
			LAPAS LAPŲ
			01 01

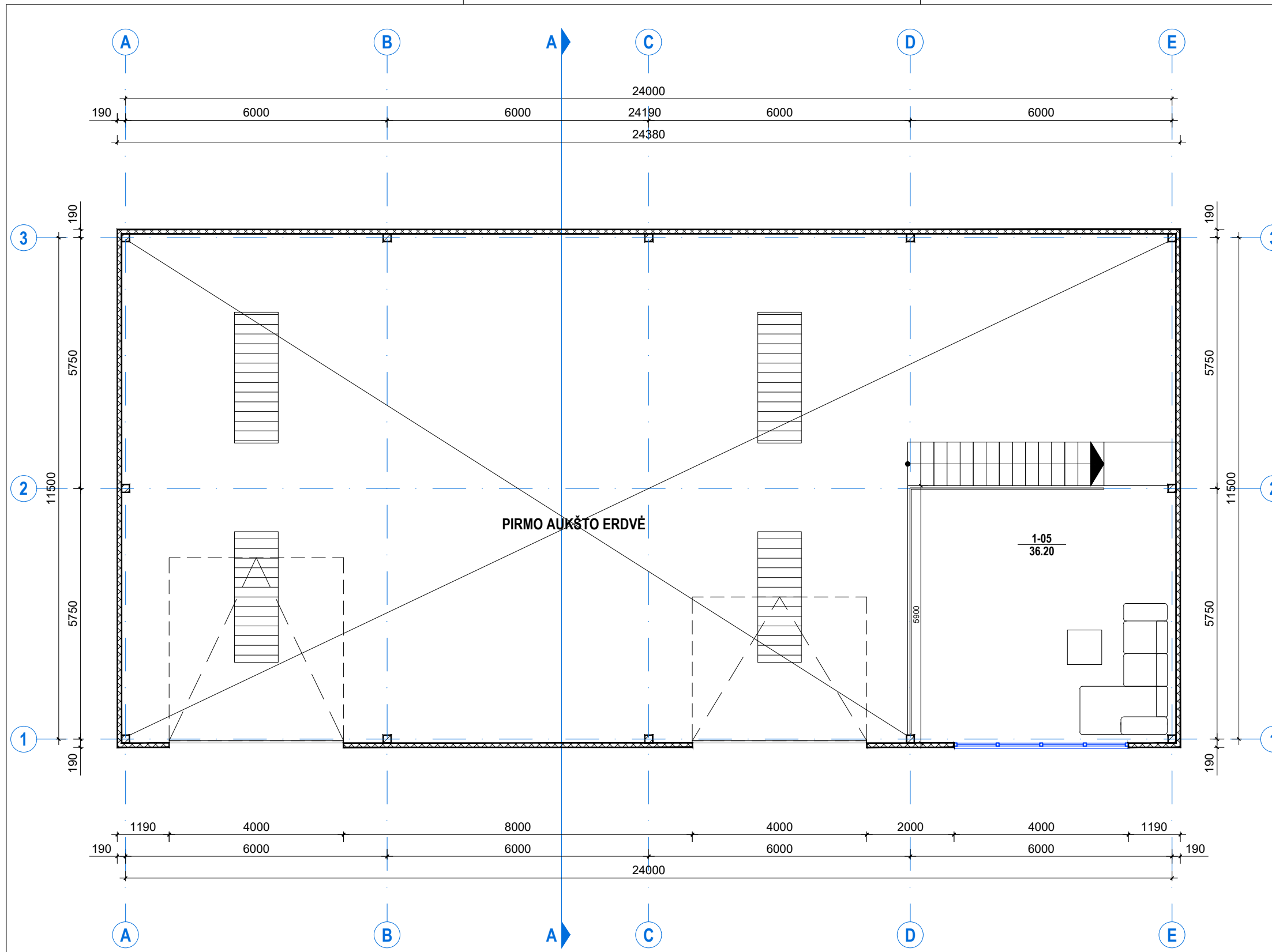

**ANTRESOLĖS PATALPŲ EKSPLIKACIJA**

NR.	PATALPOS PAVADINIMAS	PLOTAS
1-05	Poilsio zona	36.20 m <sup>2</sup>
<b>Viso antresolėje</b>		<b>36.20 m<sup>2</sup></b>
<b>Viso pastate</b>		<b>312.80 m<sup>2</sup></b>

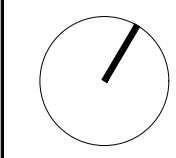

**SU PROJEKTINIAIS SPRENDINIAIS SUTINKU:**

N. Č. \_\_\_\_\_

**PASTABOS**

- Visi išmatavimai pateikti milimetrais.
- Matmenis tikslinti vietoje.
- Brėžinys neskirtas matuoti.
- Pakeitimus derinti su projekto vadovu.
- Prieš pradėdant statybos darbus būtina užsakyti darbo projektą.
- Visos statyboje naudojamos medžiagos ir gaminiai turi būti sertifikuoti ir atitikti galiojančius standartus.
- Naudojamų medžiagų dokumentai, sertifikatai ir atitikties deklaracijos saugomos iki statinio pripažinimo tinkamu naudoti.

0	2020.08.05	Projektiniai pasiūlymai					
Laida	Data	Keitimų pavadinimas (priežastis)					
ATESTATO NR.	 <b>ARCHITEKTAS DOVYDAS ZAGURSKAS</b> I. V. Vykdyto pažyma Nr. 648373 <small>A. Micevičiaus g. 23-4 Kaunas El. paštas: Zagurskas@gmail.com Tel/faks: +370 606 72658</small>	OBJEKTAS: Dviejų remonto dirbtuvių pastatų, Kauno r. sav., Garliavos apylinkių sen., Tvariškių k., Virbališkių g. 42, naujos statybos projektas					
		A 2194	PV	A. Efimenko	2020.08.05	BRĖŽINIO PAVADINIMAS: Antresolės planas	LAIDA <b>0</b>
		A 2194	PDV	A. Efimenko	2020.08.05		
0030403	Architektas	D. Zagurskas	2020.08.05	ŽYMUO.:		1:100	
LT	STATYTOJAS:		N. Č.	1908-27-PP-SA-02		LAPAS <b>01</b>	
						LAPŲ <b>01</b>	

## PASTABOS

- Visi išmatavimai pateikti milimetrais, aukščiai metrais.
- Matmenis tikslinti vietoje.
- Brėžinys neskirtas matuoti.
- Pakeitimus derinti su projekto vadovu.
- Prieš pradėdant statybos darbus būtina užsakyti darbo projektą.
- Visos statyboje naudojamos medžiagos ir gaminiai turi būti sertifikuoti ir atitikti galiojančius standartus.

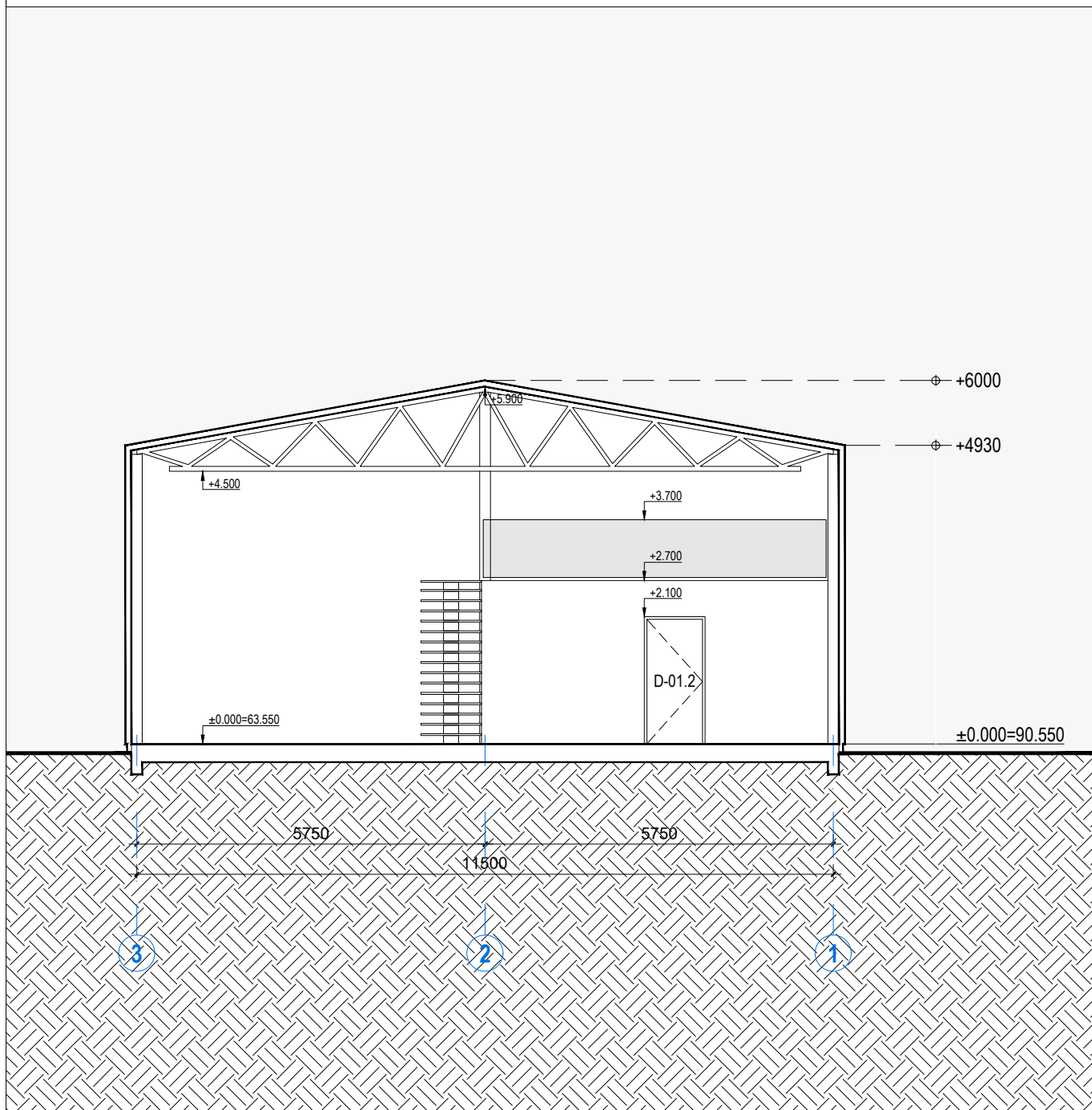

0	2020.08.05	Projektiniai pasiūlymai		
Laida	Data	Keitimų pavadinimas (priežastis)		
ATESTATO NR.		<b>ARCHITEKTAS DOVYDAS ZAGURSKAS</b>		
		I. V. Vykdomo pažyma Nr. 648373 <small>A. Mickevičiaus g. 23-4 Kaunas E1, paštas: Zagurskas@gmail.com Tel/faks: +370 606 72658</small>		
OBJEKTAS: Dviejų remonto dirbtuvių pastatų, Kauno r. sav., Garliavos apylinkių sen., Tvariškių k., Virbališkių g. 42, naujos statybos projektas				
A 2194	PV	A. Efimenko		2020.08.05
A 2194	PDV	A. Efimenko		2020.08.05
0030403	Architektas	D. Zagurskas		2020.08.05
LT	STATYTOJAS: N. Č.			ŽYMUO.: 1908-27-PP-SA-03
				LAPAS LAPŲ 01 01

SU PROJEKTINIAIS SPRENDINIAIS SUTINKU:

N. Č.

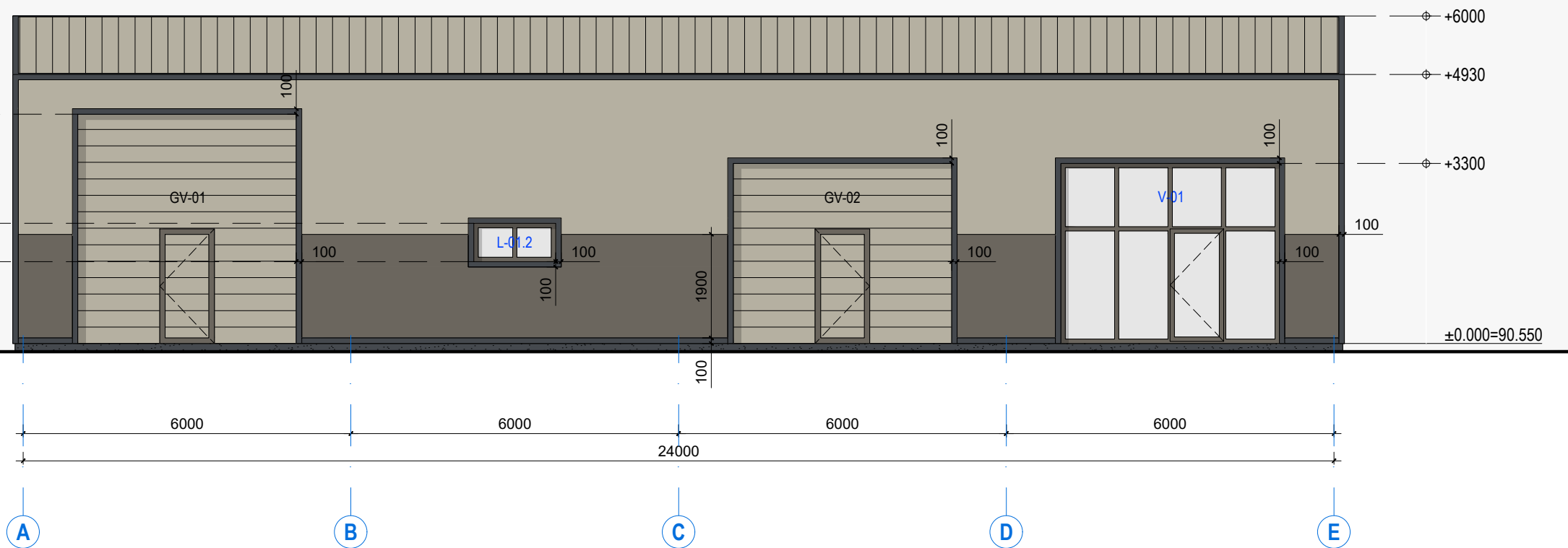
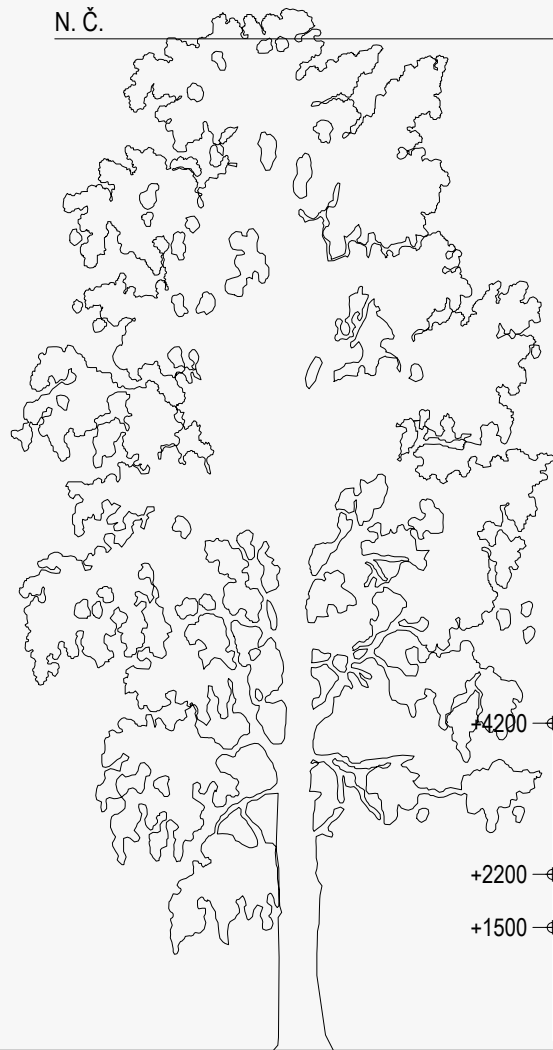

SUTARTINIAI ŽYMĖJIMAI

	Cokolio apdaila - struktūrinis tinkas	RAL - 7024
	Fasado apdaila - sandwich plokštė	RAL - 7039
	Fasado apdaila - sandwich plokštė	RAL - 7032
	Skardos lakštų stogo danga	RAL - 7032
	Stiklas	

PASTABOS

- Visi išmatavimai pateikti milimetrais, aukščiai metrais.
- Matmenis tikslinti vietoje.
- Brėžinys neskirtas matuoti.
- Pakeitimus derinti su projekto vadovu.
- Prieš pradėdant statybos darbus būtina užsakyti darbo projektą.
- Visos statyboje naudojamos medžiagos ir gaminiai turi būti sertifikuoti ir atitikti galiojančius standartus.
- Naudojamų medžiagų dokumentai, sertifikatai ir atitikties deklaracijos saugomos iki statinio pripažinimo tinkamu naudoti.

0	2020.08.05	Projektiniai pasiūlymai	
Laida	Data	Keitimų pavadinimas (priežastis)	
ATESTATO NR.		<b>ARCHITEKTAS DOVYDAS ZAGURSKAS</b>	
		I. V. Vykdyto pažyma Nr. 648373	
		A. Micevičiaus g. 23-4 Kaunas El. paštas: Zagurskas@gmail.com Tel/faks: +370 606 72658	
A 2194	PV	A. Efimenko	2020.08.05
A 2194	PDV	A. Efimenko	2020.08.05
0030403	Architektas	D. Zagurskas	2020.08.05
LT	STATYTOJAS:		N. Č.
OBJEKTAS:			Dviejų remonto dirbtuvių pastatų, Kauno r. sav., Garliavos apylinkių sen., Tvariškių k., Virbališkių g. 42, naujos statybos projektas
BRĖŽINIO PAVADINIMAS:			Fasadas tarp ašių A-E
ŽYMUO.:			1908-27-PP-SA-04
LAIDA			0
LAPAS			01
LAPŲ			01

SU PROJEKTINIAIS SPRENDINIAIS SUTINKU:

N. Č.

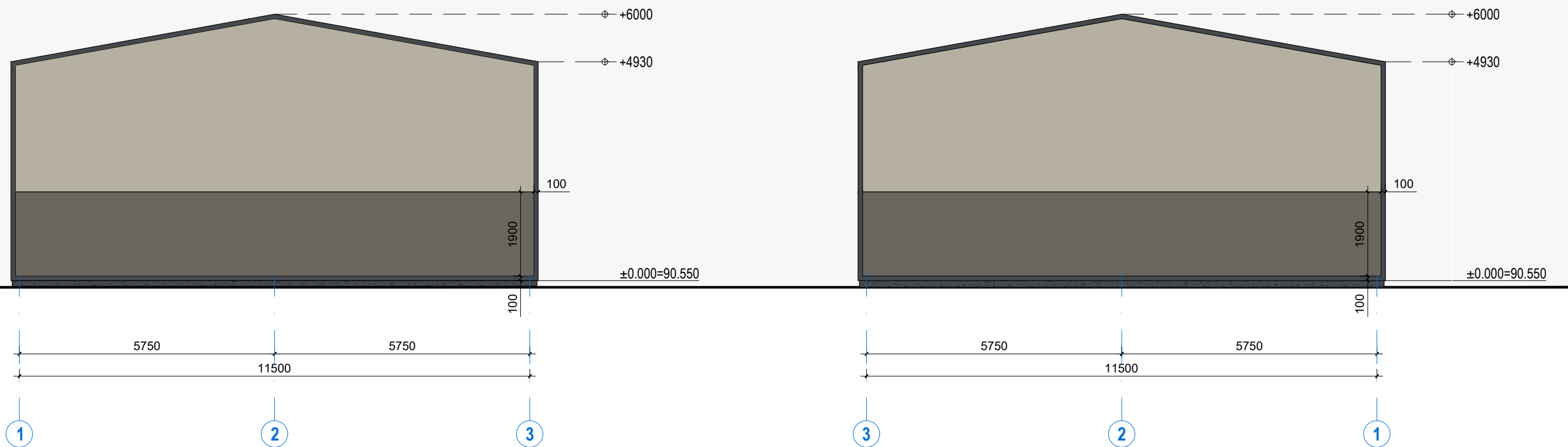

**SUTARTINIAI ŽYMĖJIMAI**

	Cokolio apdaila - struktūrinis tinkas	RAL - 7024
	Fasado apdaila - sandwich plokštė	RAL - 7039
	Fasado apdaila - sandwich plokštė	RAL - 7032

**PASTABOS**

- Visi išmatavimai pateikti milimetrais, aukščiai metrais.
- Matmenis tikslinti vietoje.
- Brėžinys neskirtas matuoti.
- Pakeitimus derinti su projekto vadovu.
- Prieš pradėdant statybos darbus būtina užsakyti darbo projektą.
- Visos statyboje naudojamos medžiagos ir gaminiai turi būti sertifikuoti ir atitikti galiojančius standartus.
- Naudojamų medžiagų dokumentai, sertifikatai ir atitikties deklaracijos saugomos iki statinio pripažinimo tinkamu naudoti.

0	2020.08.05	Projektiniai pasiūlymai	
Laida	Data	Keitimų pavadinimas (priežastis)	
ATESTATO NR.		<b>ARCHITEKTAS DOVYDAS ZAGURSKAS</b>	
		I. V. Vykdyto pažyma Nr. 648373	
		A. Mickevičiaus g. 23-4 Kaunas El. paštas: Zagurskas@gmail.com Tel/faks: +370 606 72658	
A 2194	PV	A. Efimenko	2020.08.05
A 2194	PDV	A. Efimenko	2020.08.05
0030403	Architektas	D. Zagurskas	2020.08.05
LT	STATYTOJAS:		N. Č.
OBJEKTAS:			Dviejų remonto dirbtuvių pastatų, Kauno r. sav., Garliavos apylinkių sen., Tvariškių k., Virbališkių g. 42, naujos statybos projektas
BRĖŽINIO PAVADINIMAS:			Fasadai tarp ašių 1-3 ir 3-1
ŽYMUO.:			1908-27-PP-SA-05
LAIDA			0
LAPAS			01
LAPŲ			01



SU PROJEKTINIAIS SPRENDINIAIS SUTINKU:

N. Č.

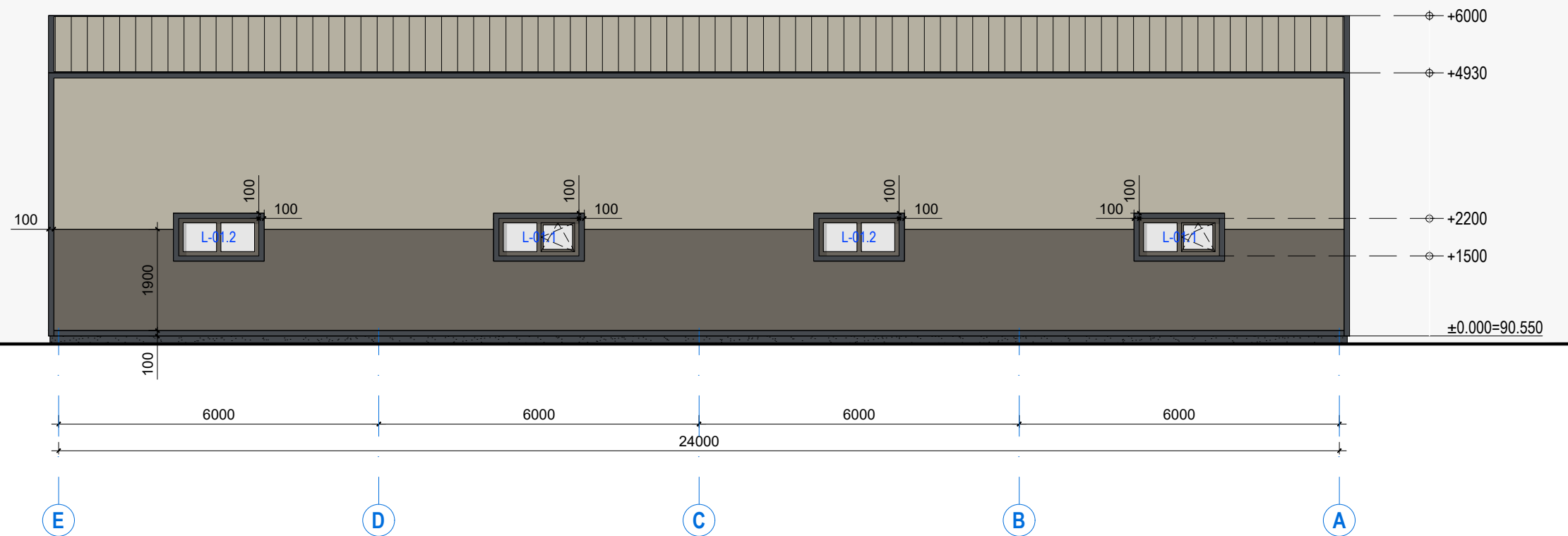
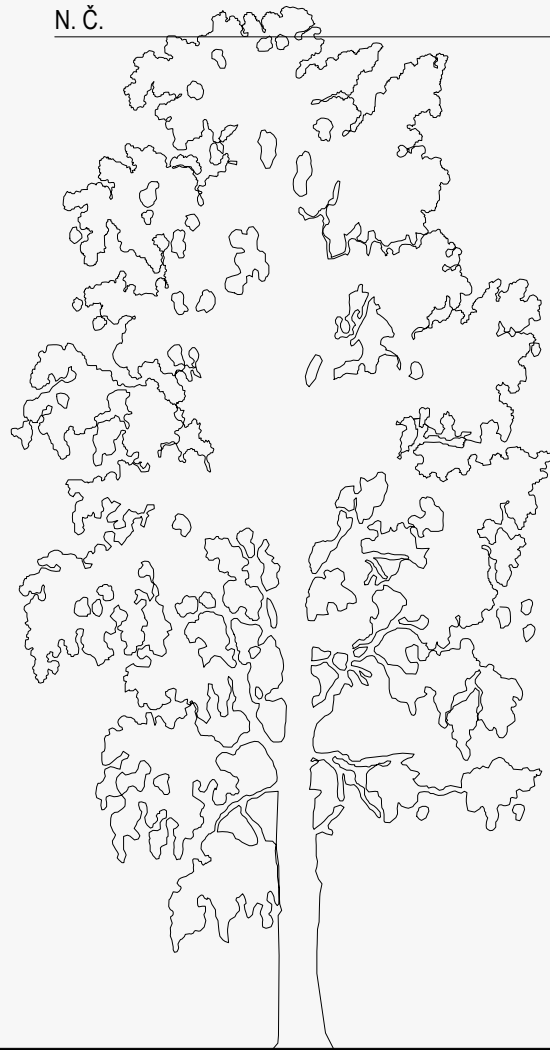

SUTARTINIAI ŽYMĖJIMAI

	Cokolio apdaila - struktūrinis tinkas	RAL - 7024
	Fasado apdaila - sandwich plokštė	RAL - 7039
	Fasado apdaila - sandwich plokštė	RAL - 7032
	Skardos lakštų stogo danga	RAL - 7032
	Stiklas	

PASTABOS

- Visi išmatavimai pateikti milimetrais, aukščiai metrais.
- Matmenis tikslinti vietoje.
- Brėžinys neskirtas matuoti.
- Pakeitimus derinti su projekto vadovu.
- Prieš pradėdant statybos darbus būtina užsakyti darbo projektą.
- Visos statyboje naudojamos medžiagos ir gaminiai turi būti sertifikuoti ir atitikti galiojančius standartus.
- Naudojamų medžiagų dokumentai, sertifikatai ir atitikties deklaracijos saugomos iki statinio pripažinimo tinkamu naudoti.

0	2020.08.05	Projektiniai pasiūlymai	
Laida	Data	Keitimų pavadinimas (priežastis)	
ATESTATO NR.		<b>ARCHITEKTAS DOVYDAS ZAGURSKAS</b>	
		I. V. Vykdyto pažyma Nr. 648373	
		A. Micevičiaus g. 23-4 Kaunas El. paštas: Zagurskas@gmail.com Tel/faks: +370 606 72658	
A 2194	PV	A. Efimenko	2020.08.05
A 2194	PDV	A. Efimenko	2020.08.05
0030403	Architektas	D. Zagurskas	2020.08.05
LT	STATYTOJAS:		N. Č.
OBJEKTAS:			Dviejų remonto dirbtuvių pastatų, Kauno r. sav., Garliavos apylinkių sen., Tvariškių k., Virbališkių g. 42, naujos statybos projektas
BRĖŽINIO PAVADINIMAS:			Fasadas tarp ašių E-A
ŽYMUO.:			1908-27-PP-SA-06
LAIDA			0
LAPAS			01
LAPŲ			01

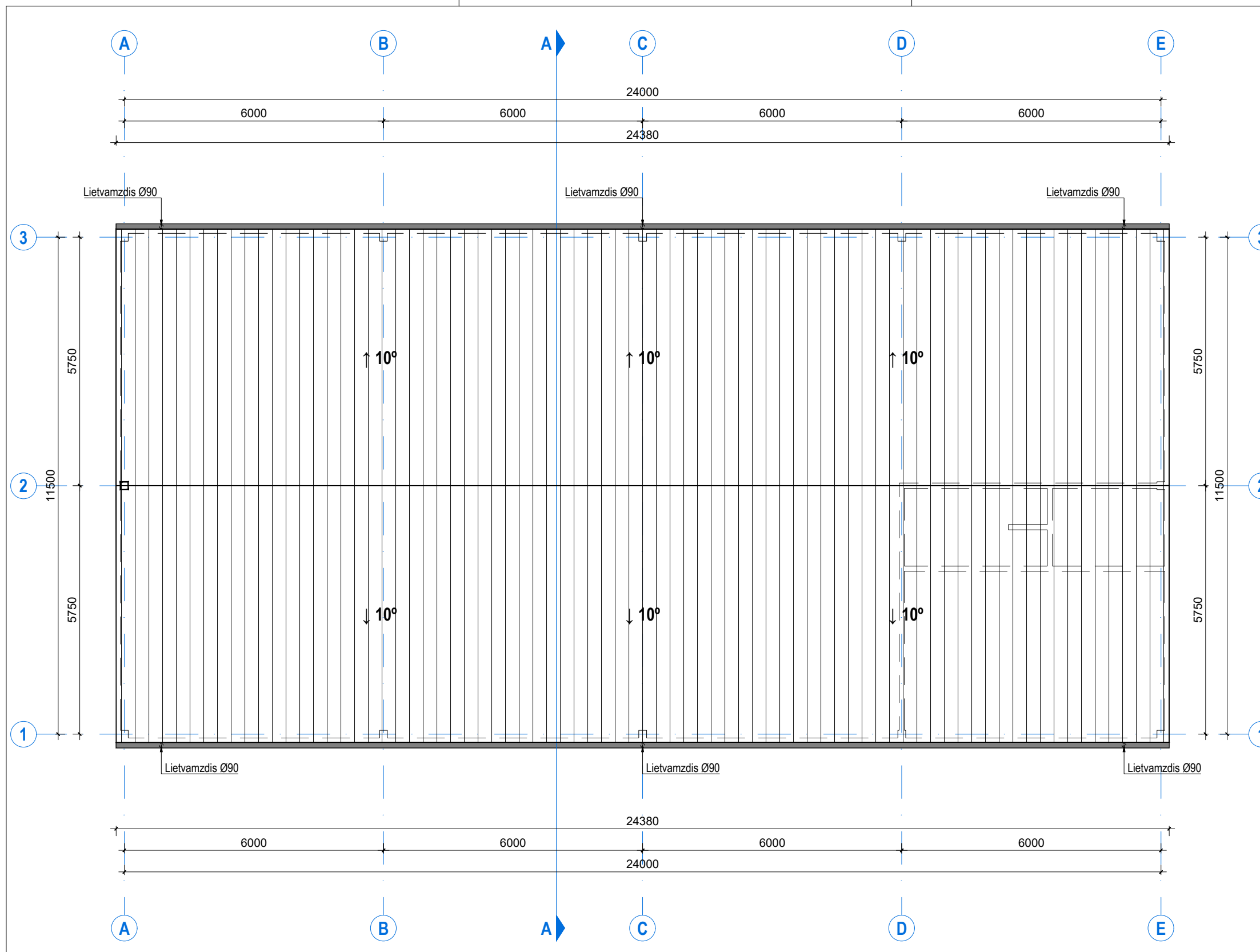

**SUTARTINIAI ŽYMĖJIMAI**

	Skardos lakštų stogo danga
	Lietaus surinkimo latakai

**PASTABOS**

- Visi išmatavimai pateikti milimetrais.
- Matmenis tikslinti vietoje.
- Brėžinys neskirtas matuoti.
- Pakeitimus derinti su projekto vadovu.
- Prieš pradėdant statybos darbus būtina užsakyti darbo projektą.
- Visos statyboje naudojamos medžiagos ir gaminiai turi būti sertifikuoti ir atitikti galiojančius standartus.
- Naudojamų medžiagų dokumentai, sertifikatai ir atitikties deklaracijos saugomos iki statinio pripažinimo tinkamu naudoti.

0	2020.08.05	Projektiniai pasiūlymai	
Laida	Data	Keitimų pavadinimas (priežastis)	
ATESTATO NR.		ARCHITEKTAS DOVYDAS ZAGURSKAS I. V. Vykdyto pažyma Nr. 648373 <small>A. Micevičiaus g. 23-4 Kaunas El. paštas: Zagurskas@gmail.com Tel/faks: +370 606 72658</small>	
A 2194	PV	A. Efimenko	2020.08.05
A 2194	PDV	A. Efimenko	2020.08.05
0030403	Architektas	D. Zagurskas	2020.08.05
LT	STATYTOJAS:	N. Č.	ŽYMUO.: 1908-27-PP-SA-07
			OBJEKTAS: Dviejų remonto dirbtuvių pastatų, Kauno r. sav., Garliavos apylinkių sen., Tvariškių k., Virbališkių g. 42, naujos statybos projektas
			BRĖŽINIO PAVADINIMAS: Stogo planas
			1:100
			LAPAS LAPŲ
			01 01

## LANGŲ IR VITRINŲ ŽINIARAŠTIS

Nr.	Markė	Charakteristika	Gaminių kiekis			Angos matmuo (BxH) mm
			Pertvoroje	Sienoje	Viso	
1	2	3	4	5	6	7

### LANGAI

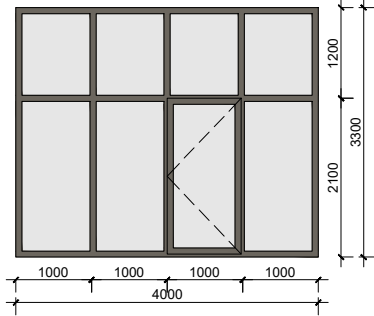
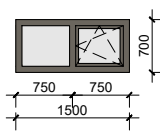
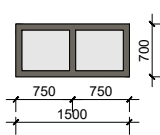
1.	V-01 	Vitrina: <ul style="list-style-type: none"> <li>Plastikinio ar medinio profilio vitrina su selektyvinio stiklo paketu.</li> <li>Varstymo furnitūra su papildoma mikroventiliacijos pozicija.</li> <li>Šilumos laidumo koeficientas ne didesnis kaip 0.80 W/m²K.</li> <li>Garso izoliacija ne mažesnė kaip 32dB.</li> </ul>			1	4000x3300 (13.20m²)
2.	L-01.1 	Langas: <ul style="list-style-type: none"> <li>Plastikinio ar medinio profilio langas su selektyvinio stiklo paketu.</li> <li>Varstymo furnitūra su papildoma mikroventiliacijos pozicija.</li> <li>Šilumos laidumo koeficientas ne didesnis kaip 0.80 W/m²K.</li> <li>Garso izoliacija ne mažesnė kaip 32dB.</li> </ul>		+	2	1500x700 (1.05/2.10m²)
3.	L-01.2 	Langas: <ul style="list-style-type: none"> <li>Plastikinio ar medinio profilio langas su selektyvinio stiklo paketu.</li> <li>Šilumos laidumo koeficientas ne didesnis kaip 0.80 W/m²K.</li> <li>Garso izoliacija ne mažesnė kaip 32dB.</li> </ul>		+	3	1500x700 (1.05/3.15m²)

### PASTABOS

- Visi išmatavimai pateikti milimetrais.
- Matmenis tikslinti vietoje, pagal faktą.
- Varstymo kryptys nurodytos iš pastato išorės.

0	2020.08.05	Projektiniai pasiūlymai
Laida	Data	Keitimų pavadinimas (priežastis)
ATESTATO NR.		<b>ARCHITEKTAS DOVYDAS ZAGURSKAS</b>
		I. V. Vykdomo pažyma Nr. 648373 <small>A. Mickevičiaus g. 23-4 Kaunas El. paštas: Zagurskas@gmail.com Tel/faks: +370 606 72658</small>
OBJEKTO NR.	OBJEKTAS: Dviejų remonto dirbtuvių pastatų, Kauno r. sav., Gariavos apylinkių sen., Tvariškių k., Virbališkių g. 42, naujos statybos projektas	
A 2194	PV	A. Efimenko
A 2194	PDV	A. Efimenko
0030403	Architektas	D. Zagurskas
BRĖŽINIO PAVADINIMAS:	Langų ir vitrinų žiniaraštis	
LAIDA	0	
STATYTOJAS:	ŽYMUO.:	
LT	N. Č.	1908-27-PP-SA-MŽ-01
LAPAS	01	LAPŲ
		01

## DURŲ ŽINIARAŠTIS

Nr.	Markė	Charakteristika	Gaminių kiekis					Angos matmuo (BxH) mm
			Kairinės	Dešinės	Pertvaroje	Sienoje	Viso	
1	2	3	4	5	6	7	8	9

### GARAŽO VARTAI

1.	<p>GV-01</p>	<p>Garažo vartai:</p> <ul style="list-style-type: none"> <li>• Pakeliami.</li> <li>• Šilumos laidumo koeficientas ne didesnis kaip 0.80 W/m²K.</li> <li>• Garso izoliacija ne mažesnė kaip 32dB.</li> <li>• Atsparūs drėgmei.</li> <li>• Rakinami.</li> </ul>				+	1	4000x4200 (16.80m²)
2.	<p>GV-02</p>	<p>Garažo vartai:</p> <ul style="list-style-type: none"> <li>• Pakeliami.</li> <li>• Šilumos laidumo koeficientas ne didesnis kaip 0.80 W/m²K.</li> <li>• Garso izoliacija ne mažesnė kaip 32dB.</li> <li>• Atsparūs drėgmei.</li> <li>• Rakinami.</li> </ul>				+	1	4000x3300 (13.20m²)

### PASTABOS

- Visi išmatavimai pateikti milimetrais.
- Matmenis tikslinti vietoje, pagal faktą.
- Lauko durų varstymo kryptys pateiktos iš lauko pusės, vidaus durų iš patalpų vidaus pusės.



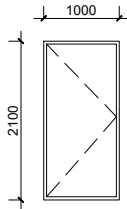
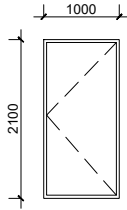

0	2020.08.05	Projektiniai pasiūlymai		
Laida	Data	Keitimų pavadinimas (priežastis)		
ATESTATO NR.		<b>ARCHITEKTAS DOVYDAS ZAGURSKAS</b>		OBJEKTAS:
		I. V. Vykdyto pažyma Nr. 648373		Dviejų remonto dirbtuvių pastatų, Kauno r. sav., Gariavos apylinkių sen., Tvariškių k., Virbališkių g. 42, naujos statybos projektas
A 2194	PV	A. Efimenko		2020.08.05
A 2194	PDV	A. Efimenko		2020.08.05
0030403	Architektas	D. Zagurskas		2020.08.05
LT	STATYTOJAS:			ŽYMUO.:
	N. Č.			1908-27-PP-SA-MŽ-02
				LAPAS
				LAPŲ
				01
				02

## DURŲ ŽINIARAŠTIS

Nr.	Markė	Charakteristika	Gaminių kiekis					Angos matmuo (BxH) mm
			Kairinės	Dešinės	Pertvaroje	Sienoje	Viso	
1	2	3	4	5	6	7	8	9
<b>VIDAUS DURYS</b>								
3.	D-01.1 	Vidaus durys: <ul style="list-style-type: none"> <li>• Medinio profilio vidaus durys.</li> <li>• Varstomos.</li> <li>• Kairinės.</li> <li>• Atsparios drėgmei.</li> <li>• Rakinamos.</li> </ul>	+		+		1	1000x2100 (2.10m <sup>2</sup> )
4.	D-01.2 	Vidaus durys: <ul style="list-style-type: none"> <li>• Medinio profilio vidaus durys.</li> <li>• Varstomos.</li> <li>• Dešinės..</li> <li>• Rakinamos.</li> </ul>		+	+		2	1000x2100 (2.10/4.20m <sup>2</sup> )

### PASTABOS

- Visi išmatavimai pateikti milimetrais.
- Matmenis tikslinti vietoje, pagal faktą.
- Lauko durų varstymo kryptys pateiktos iš lauko pusės, vidaus durų iš patalpų vidaus pusės.

0	2020.08.05	Projektiniai pasiūlymai		
Laida	Data	Keitimų pavadinimas (priežastis)		
ATESTATO NR.		<b>ARCHITEKTAS DOVYDAS ZAGURSKAS</b>		OBJEKTAS:
		I. V. Vykdomo pažyma Nr. 648373		Dviejų remonto dirbtuvių pastatų, Kauno r. sav., Garliavos apylinkių sen., Tvariškių k., Virbališkių g. 42, naujos statybos projektas
A 2194	PV	A. Efimenko		2020.08.05
A 2194	PDV	A. Efimenko		2020.08.05
0030403	Architektas	D. Zagurskas		2020.08.05
LT	STATYTOJAS:			ŽYMUO.:
	N. Č.			1908-27-PP-SA-MŽ-02
				LAPAS
				LAPŲ
				02
				02