



PROJEKTUOTOJAS	<b>ARCHITEKTAS DONATAS VALIUKAS;</b> IDV. VEIKLOS VYKDYMO PAŽYMOŠ NR. 077054; TEL. NR. 867606404; EL. P. donarch@inbox.lt
STATYTOJAS	S A
PROJEKTO PAVADINIMAS	AUTOMOBILIŲ REMONTO DIRBTUVIŲ MARIJAMPOLĖ SPORTO G. 17A STATYBOS PROJEKTAS
PROJEKTO NR.	02 20
PROJEKTO ETAPAS	PROJEKTINIAI PASIŪLYMAI (SPP)
STATINIO PASKIRTIS	NEGYVENAMOJI (7.4 PASLAUGŲ PASKIRTIES PASTATAI)
STATINIO KATEGORIJA	NEYPATINGAS STATINYS
STATYBOS RŪŠIS	NAUJA STATYBA
PROJEKTO DALIS	
LAIDA	0
DATA	2020 01
PROJEKTO VADOVAS	DONATAS VALIUKAS (AT. NR. A1534) 
PDV	DONATAS VALIUKAS (AT. NR. A1534) 

## BENDRIEJI STATINIŲ RODIKLIAI

Šiame priede nurodomi žemės sklypo ir statinių (techniniai ir paskirties) rodikliai bendruoju atveju. Projekte nurodomi konkretaus sklypo ir konkretaus statinio bendrieji rodikliai. Bendrieji statinio rodikliai lentelėje ar kita forma nurodomi projekto bendrojoje dalyje

Pavadinimas	Mato vienetas	Kiekis	Pastabos
<b>I. SKYRIUS SKLYPAS</b>			
1. Sklypo plotas	m <sup>2</sup>	3255	
2. Sklypo užstatymo intensyvumas	%	12,29	
3. Sklypo užstatymo tankumas	%	11,06	
<b>II.SKYRIUS PASTATAI</b>			
1. Pastato paskirties rodikliai (gamybos, kitos planuojamos ūkinės veiklos, paslaugų apimtis, butų, vietų, lovų, aptarnaujamų žmonių skaičius, kiti rodikliai).		6 darbuotojai	
2. Pastato bendras plotas*	m <sup>2</sup>	374.57	
3. Pastato naudingas plotas*	m <sup>2</sup>	303.72	
4. Pastato tūris*	m <sup>3</sup>	2276	
5. Aukštų skaičius*	vnt.	2	
6. Pastato aukštis. *	m		
7. Butų skaičius (gyvenamajame name), iš jų:	vnt.		
7.1. 1 kambario	vnt.		
7.2. 2 ir daugiau kambarių			
8. Energinio naudingumo klasė		A+	
9. Pastato (patalpų) akustinio komforto sąlygų klasė		C	
10. Statinio atsparumo ugniai laipsnis		III	
11. Kiti papildomi pastato rodikliai			



Statinio projekto vadovas

DONATAS VALIUKAS



A 1534

(vardas, pavardė, parašas, kvalifikacijos atestato arba pažymos Nr., data)

Atestato Nr.	<b>ARCHITEKTAS DONATAS VALIUKAS;</b> IDV. VEIKLOS VYKDYMO PAŽYMOŠ NR. 077054; TEL. NR. 867606404; EL. P. donarch@inbox.lt				<b>STATINIO PROJEKTO PAVADINIMAS:</b> AUTOMOBILIŲ REMONTO DIRBTUVIŲ MARIJAMPOLĖ SPORTO G. 17A STATYBOS PROJEKTAS		
A1534	PV	Donatas Valiukas		2019	<b>DOKUMENTO PAVADINIMAS:</b>		LAIDA
A1534	PDV	Donatas Valiukas		2019	<b>BENDRI STATINIO RODIKLIAI</b>		0
lt	<b>STATYTOJAS IR (ARBA) UŽSAKOVAS:</b>  S A				<b>DOKUMENTO ŽYMUO:</b>  02 20-1-SPP-BSR-1		LAPAS 1
						LAPŲ 2	

## AIŠKINAMASIS RAŠTAS

**Statinio ar jo dalies statybos vieta** - Marijampolė Sporto g. 17a

**Statinio pagrindinė naudojimo paskirtis** - 5.1.2. Negyvenamoji. Pogrupis - 7.4. paslaugų paskirties pastatai – skirti paslaugoms teikti (tarp jų buties) ir buitiniam aptarnavimui: pirtys, grožio salonai, skalbyklos, taisyklos, **remonto dirbtuvės**, priėmimo – išdavimo punktai, autoservisai, plovyklos, laidojimo namai, krematoriumai ir kiti pastatai;

**Statinio statybos rūšis** - Naujo statinio statyba.

**Statinio kategorija** - neypatingas statinys

**Žemės sklypas:**

Daikto pagrindinė naudojimo paskirtis: Kita.

Naudojimo būdas: Pramonės ir sandėliavimo objektų teritorijos;

Sklypo plotas: 0.3255 ha. Sklypas yra daugiakampio formos. Sklypo dalis tarp taškų 1-2; 2-3 ribojasi su Sporto gatve, tarp taškų 3-4; 4-1 ribojasi su valstybinės žemės sklypu. Sklypas neužstatytas jokiais statiniais. Įvažiavimas į sklypą numatomas rytinėje pusėje iš esamos Sporto gatvės. Sklypas yra nedrenuotas. Į sklypą neatvesti jokie inžineriniai tinklai. Pagal Marijampolės miesto bendrąjį planą nagrinėjamas sklypas yra rajone, kurio unikalus Nr. R14. Funkcinės zonos pavadinimas – pramonės ir sandėliavimo zona, kurioje galimi žemės naudojimo būdai: P/K/V/I1/I2/E. Pagal bendrąjį planą galimas užstatymo tankis - 0.8 (2604m<sup>2</sup>) intensyvumas - 2.25 (7323m<sup>2</sup>).

**Projektiniai sprendiniai.** Sklype numatomas statyti paslaugų paskirties pastatas – automobilių remonto dirbtuvės, kurio bendras patalpų plotas numatomas iki 400 m<sup>2</sup>. Numatomas vieno - dviejų aukštų pastatas su dviem remonto dirbtuvių patalpomis, administracijos patalpomis ir antrame aukšte numatomomis pagalbinėmis patalpomis. Pastate numatoma, kad dirbs iki 6 darbuotojų. Numatoma veikla – automobilių elektrinės dalies diagnostika ir jos remontas. Jokia gamyba pastate nenumatoma.

Sklype pastatas talpinamas nuo šiaurinės sklypo ribos (1-2) - 8.0m, nuo rytinės sklypo ribos taško 2. - 7.6m. Sklype, prieš pastatą proj. parkavimo aikštelė su pakankamu kiekiu automobilių parkavimo vietų.

Atestato Nr.	<b>ARCHITEKTAS DONATAS VALIUKAS;</b> IDV. VEIKLOS VYKDYMO PAŽYMO NR. 077054; TEL. NR. 867606404; EL. P. donarch@inbox.lt				STATINIO PROJEKTO PAVADINIMAS: AUTOMOBILIŲ REMONTO DIRBTUVIŲ MARIJAMPOLĖ SPORTO G. 17A STATYBOS PROJEKTAS			
A1534	PV	Donatas Valiukas		2020	<b>AIŠKINAMASIS RAŠTAS</b>			LAIDA
A1534	PDV	Donatas Valiukas		2020				0
It	STATYTOJAS IR (ARBA) UŽSAKOVAS:				DOKUMENTO ŽYMUO:			LAPAS
	S A							02 20-1-SPP-AR-1
							2	

Numatomos pastato konstrukcijos: Sienos – silikatinių blokelių mūras apšiltintas termoizoliaciniu sluoksniu, apdaila – profiliuota skarda ir cementinio pluošto plokštės. Grindys ant grunto gelžbetoninės apšiltintos termoizoliaciniu sluoksniu. Perdanga - gelžbetoninė. Stogo konstrukcija numatoma medinių OSB sijų, kurios apšiltintos termoizoliaciniu sluoksniu, stogo danga – profiliuota skarda.

Numatoma atvesti naują pakankamo galingumo elektros inžinerinių tinklų liniją, suprojektuoti vandentiekio, buitinių, bei lietaus nuotekų inžinerines linijas iki projektuojamo pastato.

<b>DOKUMENTO ŽYMUO:</b> 02 20 - 1 - SPP - AR - 1	LAPAS	LAPŲ
	2	2

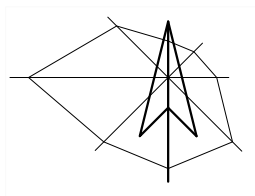
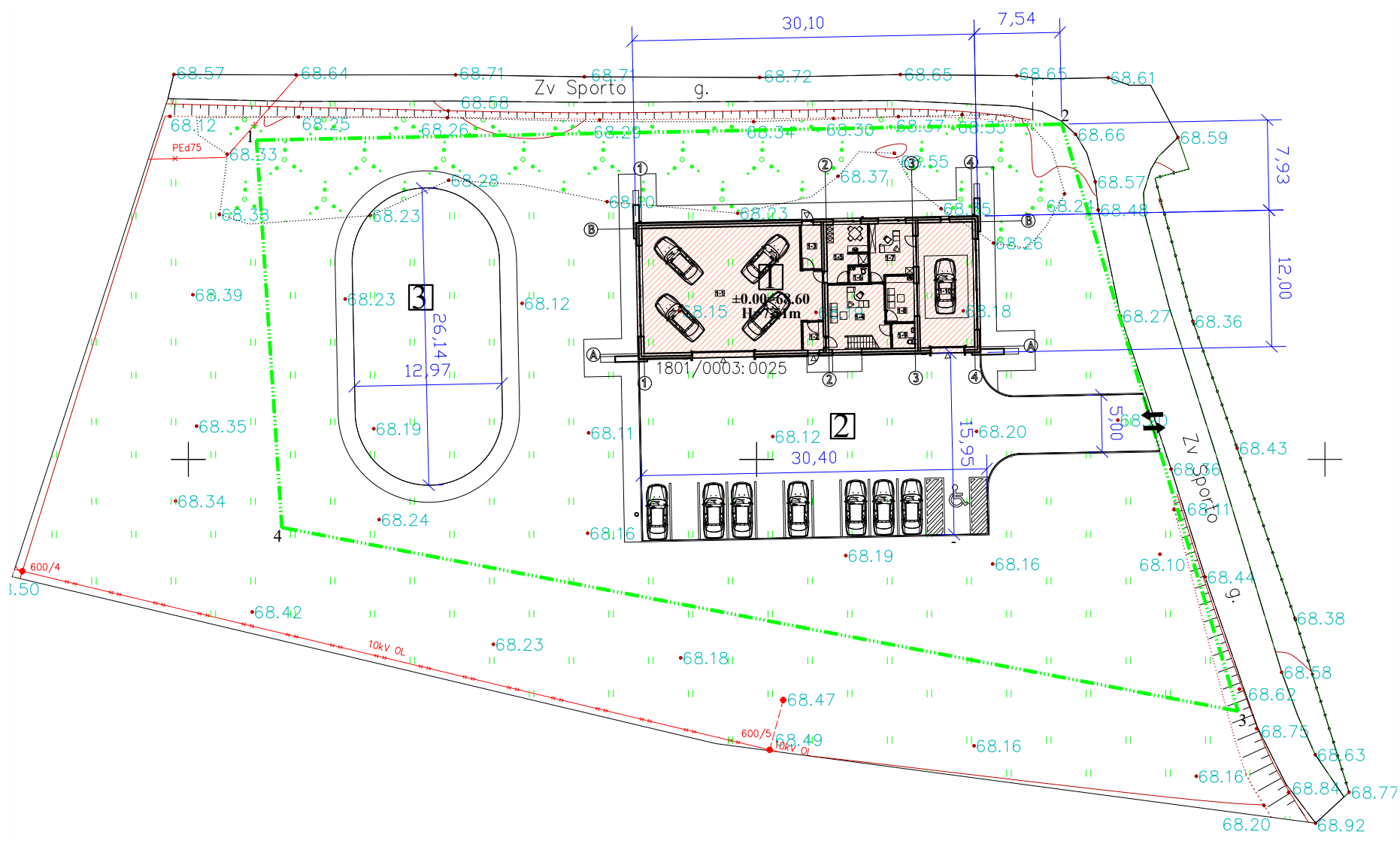

**EKSPLIKACIJA**

	Pavadinimas	Užstatymo plotas m <sup>2</sup>	Pastabos
1	Remonto dirbtuvių pastatas	362.00	Projektuojamas
2	Parkavimo aikštelė 11 vietų	560.00	Projektuojama
3	Kūdra - priešgaisrinis rezervuaras	310.00	Projektuojama

**BENDRIEJI STATINIŲ RODIKLIAI**

Pavadinimas	Mato vienetas	Kiekis
<b>I SKYRIUS SKLYPAS</b>		
1. sklypo plotas	m <sup>2</sup>	3255
2. sklypo užstatymo intensyvumas	%	12,29
3. sklypo užstatymo tankis	%	11,06
4. statinių užimtas žemės plotas	m <sup>2</sup>	362,00
5. apželdintas žemės plotas (žaliasis plotas)	m <sup>2</sup>	1868,00
6. automobilių stovėjimo vietų skaičius	vnt.	11

**SUTARTINIAI ŽENKLAI**

	ESAMOS SKLYPŲ RIBOS
	PROJEKTUOJAMI PASTATAI
	ĮVAŽIAVIMAS Į SKLYPĄ
	ĮĖJIMAS Į PASTATĄ
	PROJ. TRINKELIŲ DANGA
	PROJ. SKALDELĖS DANGA
	BUITINIŲ ATLIEKŲ AIKŠTELĖS SURINKIMO VIETA
	PIEVA
	KOMERCINĖ APSKAITOS SPINTA
	ESAMA ŽVYRO DANGA
	ESAMA 0.4KV KABELINĖ ETL
	PROJ. VANDENTIEKIO LINIJA
	PROJ. BUITINIŲ NUOTEKŲ LINIJA
	PROJ. 0.4 KV KABELINĖ ETL;
	ESAMA TVORA

0	2020 01	PROJEKTINIAI PASIŪLYMAI	
LAIDA	IŠLEIDIMO DATA	LAIDOS STATUSAS. KEITIMO PRIEŽASTIS (JEI TAIKOMA)	
ATESTATO NR.	<b>ARCHITEKTAS DONATAS VALIUKAS;</b> IDV. VEIKLOS VYKDYMO PAŽYMOŠ NR. 077054; TEL. NR. 867606404; EL. P. donarch@inbox.lt		Objektas, adresas: AUTOMOBILIŲ REMONTO DIRBTUVIŲ MARIJAMPOLĖ SPORTO G. 17A STATYBOS PROJEKTAS
A1534	PV	DONATAS VALIUKAS	2020
A1534	PDV	DONATAS VALIUKAS	2020
Statytojas:		Projekto Nr.; dokumento Nr.:	
lt	S A	02 20 - 1 - SPP - SP - 2	LAPAS LAPŲ
		1	1

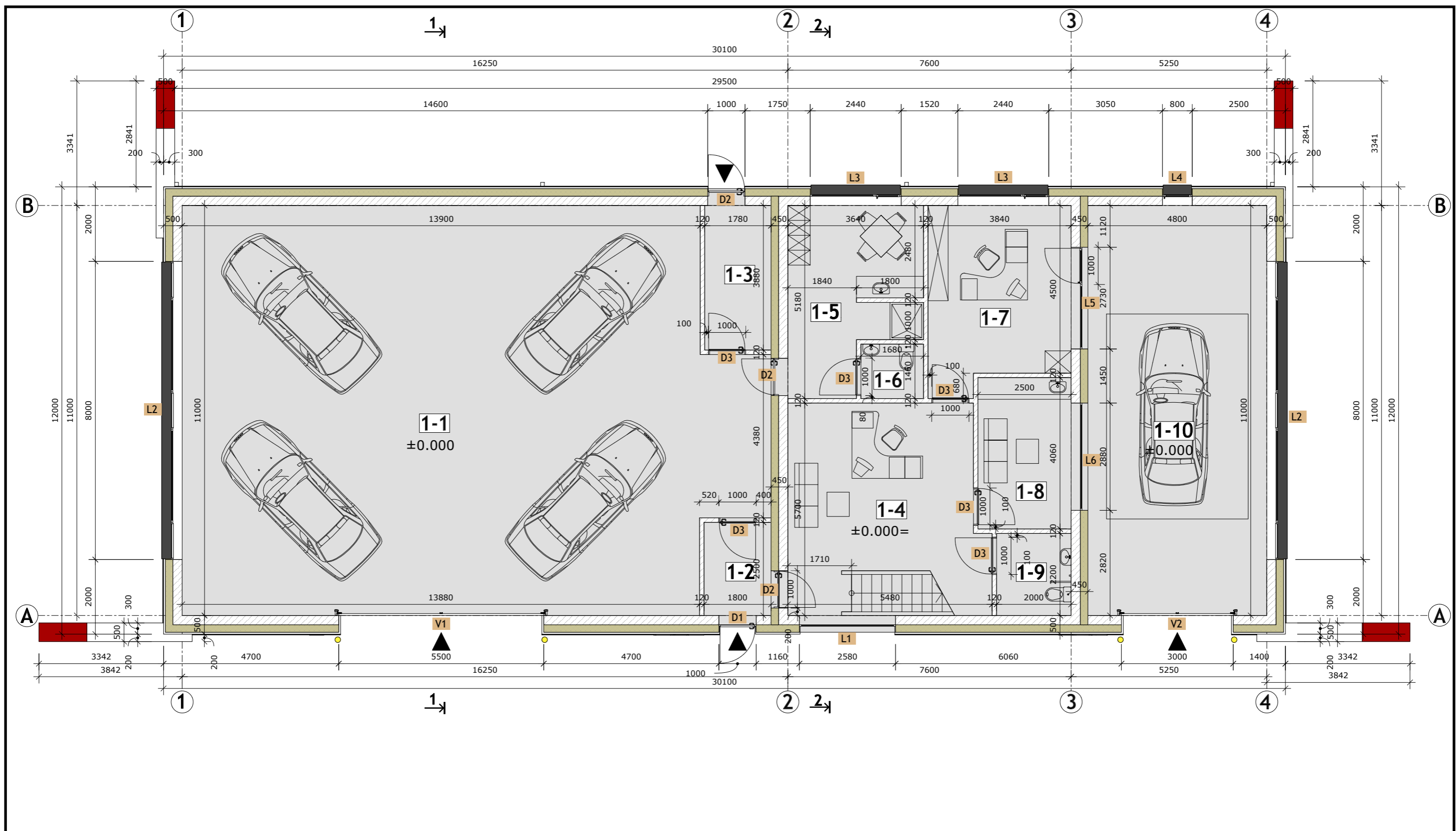

IA. PATALPŲ EKSPLIKACIJA		
EIL. NR.	PATALPOS PAVADINIMAS	PLOTAS m <sup>2</sup>
1-1	DIRBTUVĖS	161,12
1-2	TAMBURAS	4,50
1-3	PAGALBINĖ PATALPA	6,90
1-4	IA HOLAS	26,50
1-5	PERSIRENGIMO PATALPA	15,80
1-6	TUALETAS	2,45
1-7	KABINETAS	18,10
1-8	POILSIO PATALPA	10,15
1-9	ŽN TUALETAS	4,40
1-10	DIRBTUVĖS	52,80
VISO PIRMAME AUKŠTE :		302,72

**SUTARTINIAI ŽENKLAI:**

- IŠORINĖS LAIKANČIOS ATITVAROS
- VIDINĖS LAIKANČIOS ATITVAROS
- VIDINĖS NELAIKANČIOS ATITVAROS

0		2020 01		PROJEKTINIAI PASIŪLYMAI	
LAIDA	ISLEIDIMO DATA	LAIDOS STATUSAS. KEITIMO PRIEŽASTIS (JEI TAIKOMA)			
KVAL. PATV. DOK. NR.	ARCHITEKTAS DONATAS VALIUKAS ATESTATO NR. A1534; INDIVIDUALIOS VEIKLOS VYKDYMO PAŽYMA NR. A1534 TEL. NR 8 676 06404; EL. P. : donarch@inbox.lt		STATINIO PROJEKTO PAVADINIMAS <b>AUTOMOBILIŲ REMONTO DIRBTUVIŲ MARIJAMPOLĖ SPORTO G. 17A STATYBOS PROJEKTAS</b>		
A 1534	PV	DONATAS VALIUKAS		DOKUMENTO PAVADINIMAS LAIDA	
A 1534	PDV	DONATAS VALIUKAS		PIRMO AUKŠTO PLANAS M 1:100 0	
lt	STATYTOJAS IR (ARBA) UŽSAKOVAS S A		DOKUMENTO ŽYMUO 02 20 - 1 - SPP - SA - 1		LAPAS LAPŲ 1 1

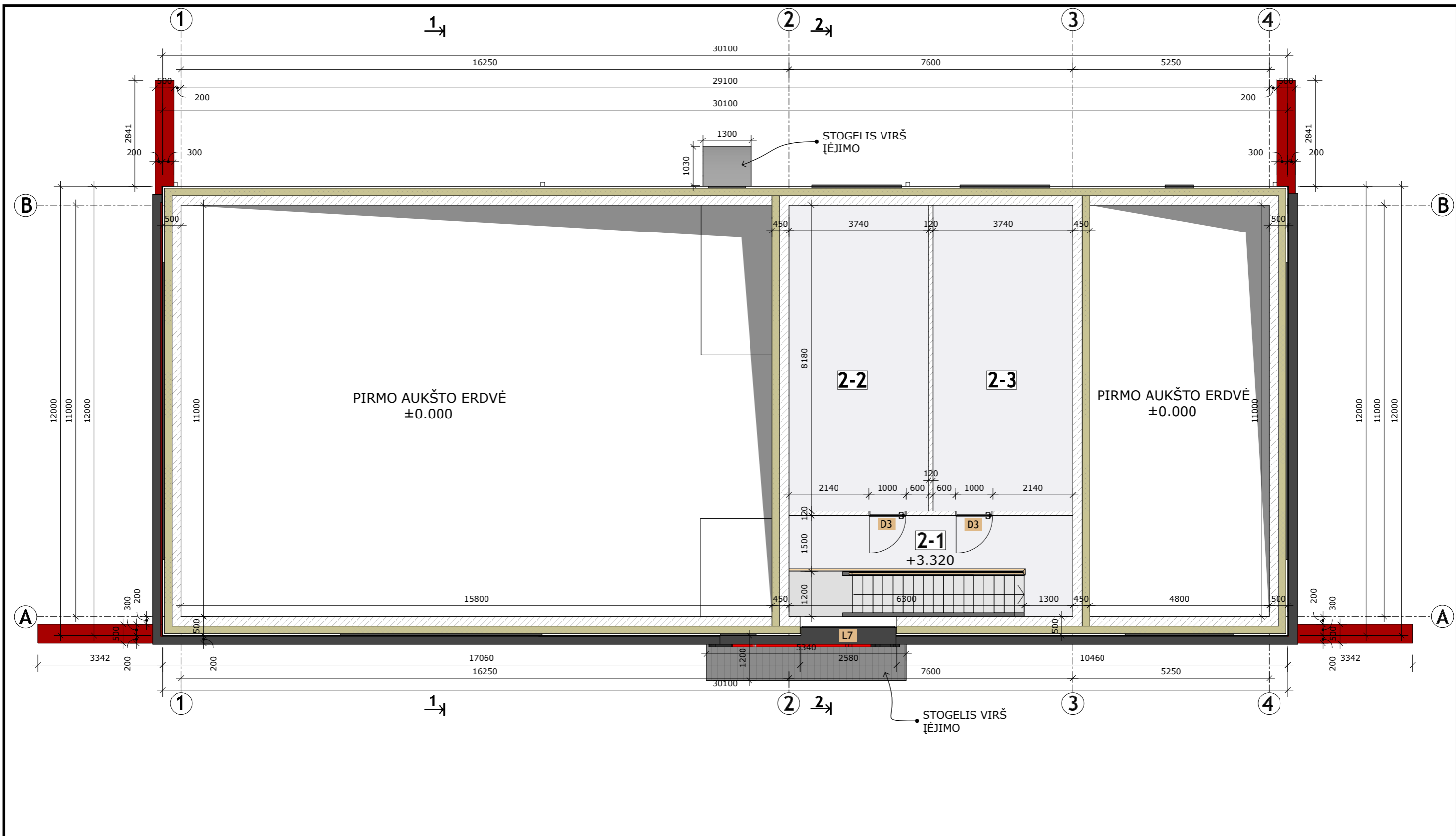

2A. PATALPŲ EKSPLIKACIJA		
EIL. NR.	PATALPOS PAVADINIMAS	PLOTAS m <sup>2</sup>
2-1	2A HOLAS	12,96
2-2	PAGALBINĖ PATALPA	30,59
2-3	PAGALBINĖ PATALPA	30,59
VISO ANTRAME AUKŠTE :		74,14

BENDRAS PASTATO PATALPŲ PLOTAS - 376,86 m<sup>2</sup>

SUTARTINIAI ŽENKLAI:

- IŠORINĖS LAIKANČIOS ATITVAROS
- VIDINĖS LAIKANČIOS ATITVAROS
- VIDINĖS NELAIKANČIOS ATITVAROS

0	2020 01	PROJEKTINGIAI PASIŪLYMAI	
LAIDA	IŠLEIDIMO DATA	LAIDOS STATUSAS. KEITIMO PRIEŽASTIS (JEI TAIKOMA)	
KVAL. PATV. DOK. NR.	ARCHITEKTAS DONATAS VALIUKAS ATESTATO NR. A1534; INDIVIDUALIOS VEIKLOS VYKDYMO PAŽYMA NR. A1534 TEL. NR 8 676 06404; EL. P. : donarch@inbox.lt		STATINIO PROJEKTO PAVADINIMAS AUTOMOBILIŲ REMONTO DIRBTUVIŲ MARIJAMPOLĖ SPORTO G. 17A STATYBOS PROJEKTAS
A 1534	PV	DONATAS VALIUKAS	DOKUMENTO PAVADINIMAS ANTRO AUKŠTO PLANAS M 1:100
A 1534	PDV	DONATAS VALIUKAS	
It	STATYTOJAS IR (ARBA) UŽSAKOVAS S A		DOKUMENTO ŽYMUO 02 20 - 1 - SPP - SA - 2
			LAPAS LAPŲ
			1 1

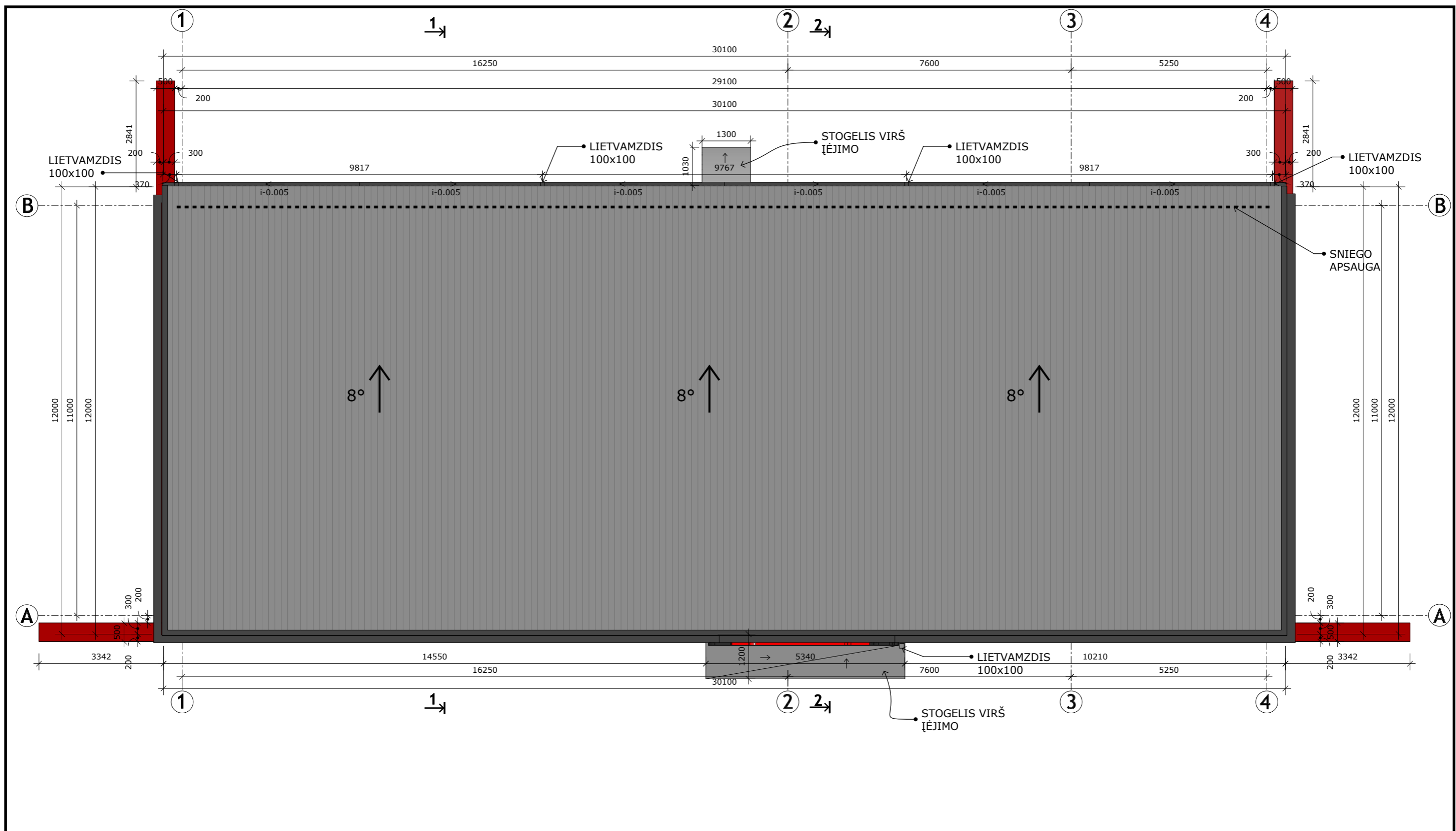

SUTARTINIAI ŽENKLAI:

- PROFILIUOTA STOGINĖ SKARDA SPALAVA TAMSI PILKA (RAL 7016)
- STOGO APSKARDINIMAI SPALAVA TAMSI PILKA (RAL 7016)
- KONTRAFORSŲ APSKARDINIMAI SPALVA RAUDONA (RAL 3001)

0	2020 01	PROJEKTINIAI PASIŪLYMAI	
LAIDA	IŠLEIDIMO DATA	LAIDOS STATUSAS. KEITIMO PRIEŽASTIS (JEI TAIKOMA)	
KVAL. PATV. DOK. NR.	ARCHITEKTAS DONATAS VALIUKAS ATESTATO NR. A1534; INDIVIDUALIOS VEIKLOS VYKDYMO PAŽYMA NR. A1534 TEL. NR 8 676 06404; EL. P. : donarch@inbox.lt		STATINIO PROJEKTO PAVADINIMAS AUTOMOBILIŲ REMONTO DIRBTUVIŲ MARIJAMPOLĖ SPORTO G. 17A STATYBOS PROJEKTAS
A 1534	PV	DONATAS VALIUKAS	DOKUMENTO PAVADINIMAS
A 1534	PDV	DONATAS VALIUKAS	STOGO PLANAS M 1:100
LAIDA			0
It	STATYTOJAS IR (ARBA) UŽSAKOVAS S A		DOKUMENTO ŽYMUO 02 20 - 1 - SPP - SA - 3
	LAPAS	LAPŲ	
	1	1	



Išorinės sienos detalė Siekama efektyvumo klasė: A+ Šilumos perdavimo koeficientas U - 0.19 W/(m²K) Reikalinga atitvaros varža R - 5.26 m²K/W
Išorės apdaila Profiliuota skarda
Vent. oro tarpas
Akmens vata su priešvėjine izoliacija λd - 0.039W/(mK) 200mm
Silikatinių blokelių mūras λ - 0.680(W/m²K) 240mm
Tinkas

Išorinės sienos detalė Siekama efektyvumo klasė: A+ Šilumos perdavimo koeficientas U - 0.17 W/(m²K) Reikalinga atitvaros varža R - 5.88 m²K/W
Stogo danga Profiliuota skarda
Skersiniai grebėstai 30x100mm (konkrečiai parenkami pagal dangos tipą)
Išilginiai grebėstai
Difūzinė plėvelė
Stogo sijos iš OSB plokštės kas 600mm
Apšiltinimas tarp stogo sijų: akmens vata λd - 0.0395W/(mK) 300mm
Garo izoliacija
Oro tarpas komunikacijom
Pakabinamos lubos (gipso kartonas 2sl.)

Išorinės sienos detalė Siekama efektyvumo klasė: A+ Šilumos perdavimo koeficientas U - 0.19 W/(m²K) Reikalinga atitvaros varža R - 5.26 m²K/W
Išorės apdaila - cementinio pluošto fasadinės plokštės
Vent. oro tarpas
Akmens vata su priešvėjine izoliacija λd - 0.039W/(mK) 200mm
Silikatinių blokelių mūras λ - 0.680(W/m²K) 240mm
Tinkas

Grindų ant grunto detalė Siekama efektyvumo klasė: A+ Šilumos perdavimo koeficientas U - 0.21 W(m,K) Reikalinga atitvaros varža R - 4.76 m,K/W
Monolitinio gelžbetonio plokštė λ - 2.5 (W/m²K) 150mm
PVC plėvelė 02mm
Pilkasis polistirolas EPS 100 λd - 0.030W/(mK) 160mm
PVC plėvelė 02mm
Sutankintas smėlis/žvyras min. 300mm

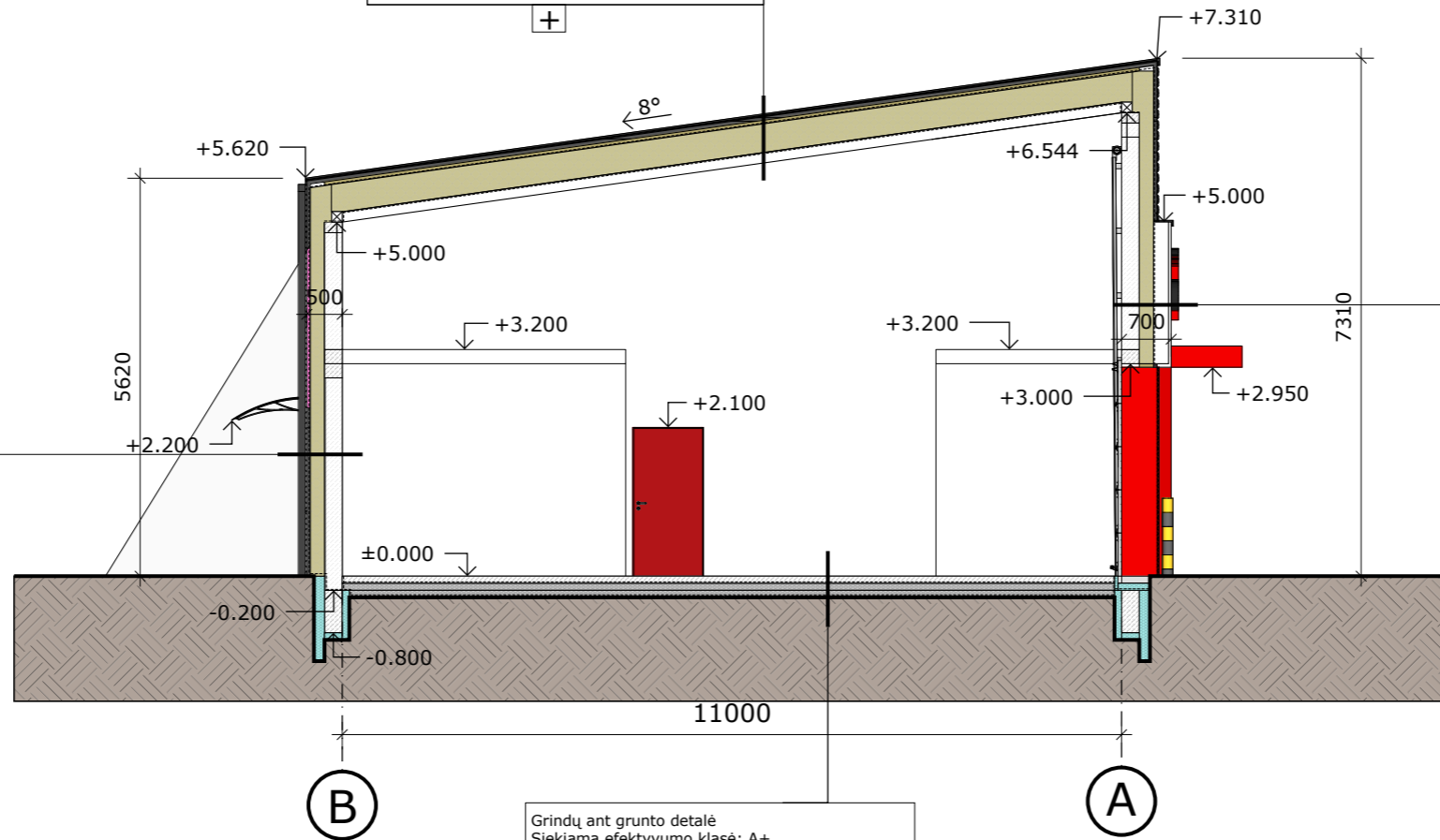

0	2020 01	PROJEKTINIAI PASIŪLYMAI		
LAIDA	IŠLEIDIMO DATA	LAIDOS STATUSAS. KEITIMO PRIEŽASTIS (JEI TAIKOMAS)		
KVAL. PATV. DOK. NR.	ARCHITEKTAS DONATAS VALIUKAS ATESTATO NR. A1534; INDIVIDUALIOS VEIKLOS VYKDYMO PAŽYMA NR. A1534 TEL. NR 8 676 06404; EL. P. : donarch@inbox.lt		STATINIO PROJEKTO PAVADINIMAS AUTOMOBILIŲ REMONTO DIRBTUVIŲ MARIJAMPOLĖ SPORTO G. 17A STATYBOS PROJEKTAS	
A 1534	PV	DONATAS VALIUKAS	DOKUMENTO PAVADINIMAS PJŪVIS 1-1 M 1:100	
A 1534	PDV	DONATAS VALIUKAS		
It	STATYTOJAS IR (ARBA) UŽSAKOVAS S A		DOKUMENTO ŽYMUO 02 20 - 1 - SPP - SA - 4	
			LAPAS	LAPŲ
			1	1

Išorinės sienos detalė Siekama efektyvumo klasė: A+ Šilumos perdavimo koeficientas U - 0.16 W(m,K) Reikalinga atitvaros varža R - 6.25 m <sub>2</sub> K/W
-
Išorės apdaila Profiliuota skarda
Vent. oro tarpas
Akmens vata su priešvėjinė izoliacija λd - 0.039W/(mK) 250mm
Silikatinių blokelių mūras λ - 0.680(W/m²K) 180mm
Tinkas

+

Išorinės sienos detalė Siekama efektyvumo klasė: A+ Šilumos perdavimo koeficientas U - 0.13 W(m,K) Reikalinga atitvaros varža R - 7.69 m <sub>2</sub> K/W
-
Stogo danga Profiliuota skarda
Skersiniai grebėstai 30x100mm (konkrečiai parenkami pagal dangos tipą)
Išilginiai grebėstai
Difuzinė plėvelė
Stogo sijos iš OSB plokštės kas 600mm
Apšiltinimas tarp stogo sijų: akmens vata λd - 0.0395W/(mK) 370mm
Garo izoliacija
Oro tarpas komunikacijom
Pakabinamos lubos (gipso kartonas 2sl.)

+

Išorinės sienos detalė Siekama efektyvumo klasė: A+ Šilumos perdavimo koeficientas U - 0.16 W(m,K) Reikalinga atitvaros varža R - 6.25 m <sub>2</sub> K/W
-
Išorės apdaila - cementinio pluošto fasadinės plokštės
Vent. oro tarpas
Akmens vata su priešvėjinė izoliacija λd - 0.039W/(mK) 250mm
Silikatinių blokelių mūras λ - 0.680(W/m²K) 180mm
Tinkas

+

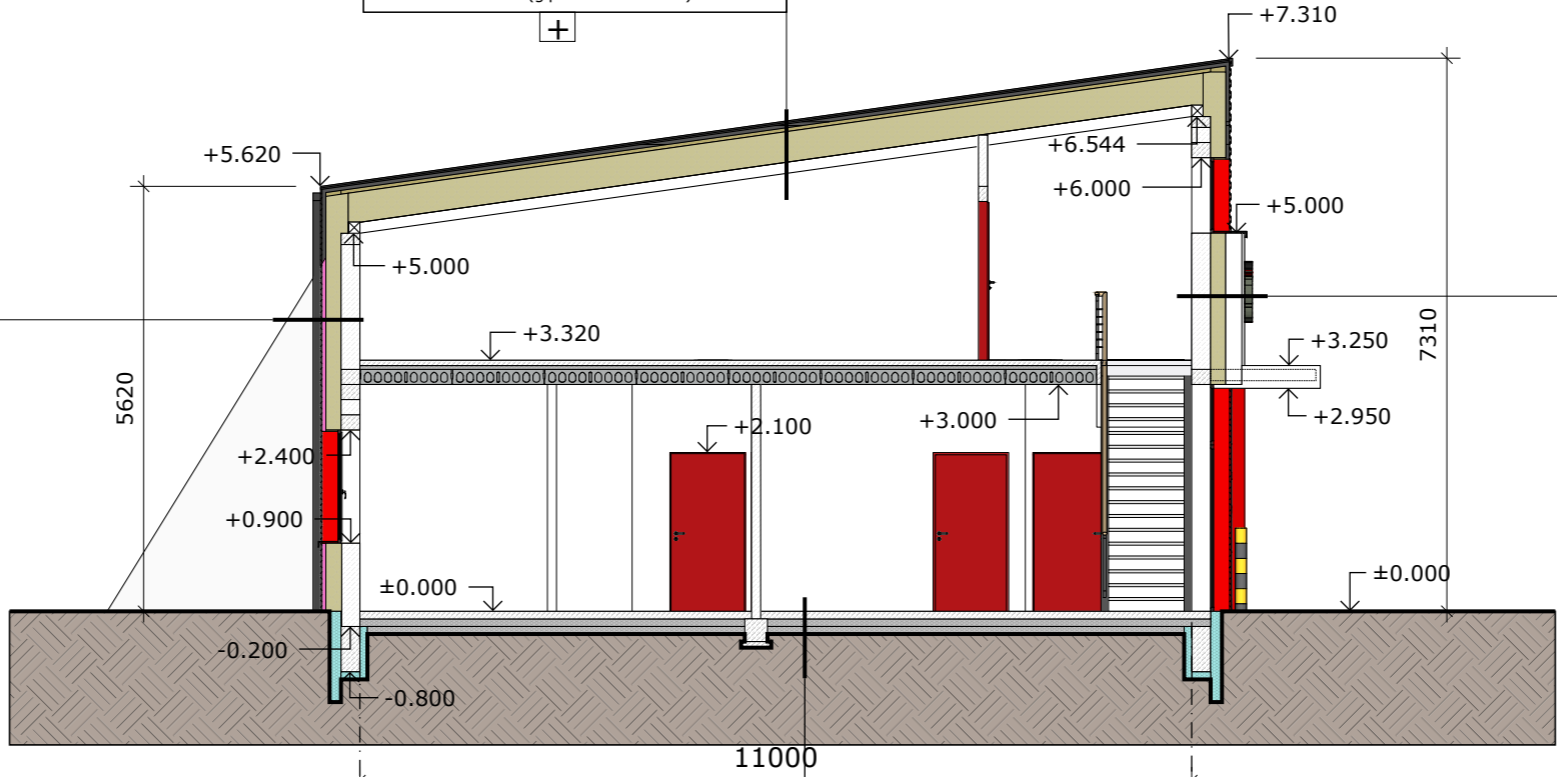

(B)

(A)

Grindų ant grunto detalė Siekama efektyvumo klasė: A+ Šilumos perdavimo koeficientas U - 0.16 W(m,K) Reikalinga atitvaros varža R - 6.25 m <sub>2</sub> K/W
+
Monolitinio gelžbetonio plokštė λ - 2.5 (W/m²K) 150mm
PVC plėvelė 02mm
Pilkasis polistirolas EPS 100 λd - 0.030W/(mK) 210mm
PVC plėvelė 02mm
Sutankintas smėlis/žvyras min. 300mm

-



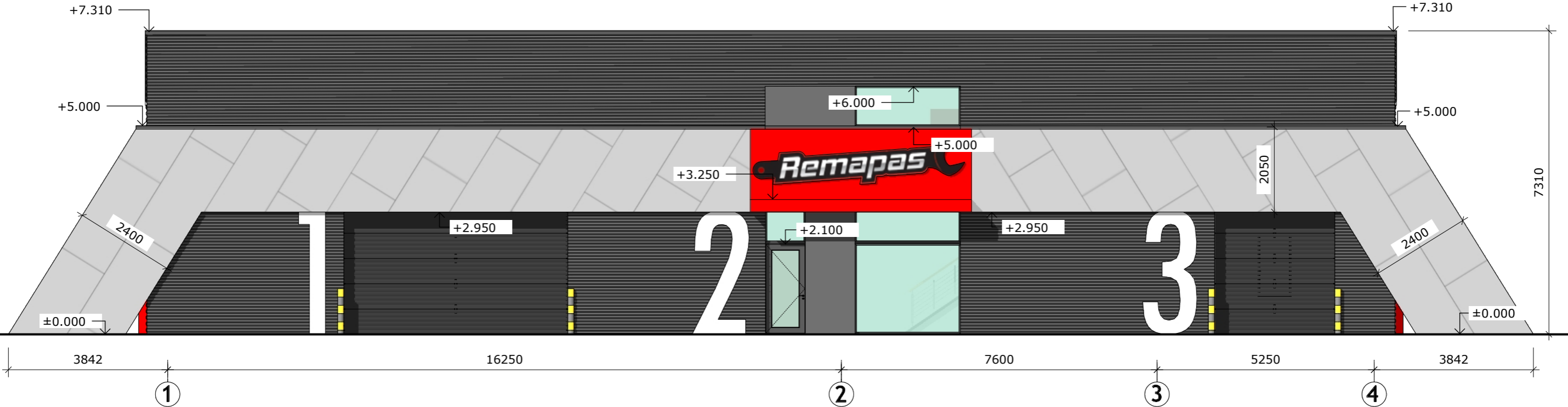

0	2020 01	PROJEKTINIAI PASIŪLYMAI		
LAIDA	IŠLEIDIMO DATA	LAIDOS STATUSAS. KEITIMO PRIEŽASTIS (JEI TAIKOMA)		
KVAL. PATV. DOK. NR.	ARCHITEKTAS DONATAS VALIUKAS ATESTATO NR. A1534; INDIVIDUALIOS VEIKLOS VYKDYMO PAŽYMA NR. A1534 TEL. NR 8 676 06404; EL. P. : donarch@inbox.lt		STATINIO PROJEKTO PAVADINIMAS AUTOMOBILIŲ REMONTO DIRBTUVIŲ MARIJAMPOLĖ SPORTO G. 17A STATYBOS PROJEKTAS	
A 1534	PV	DONATAS VALIUKAS	DOKUMENTO PAVADINIMAS PJŪVIS 2-2 M 1:100	
A 1534	PDV	DONATAS VALIUKAS		
It	STATYTOJAS IR (ARBA) UŽSAKOVAS S A		DOKUMENTO ŽYMUO 02 20- 1 - SPP - SA - 5	
			LAPAS	LAPŲ
			1	1

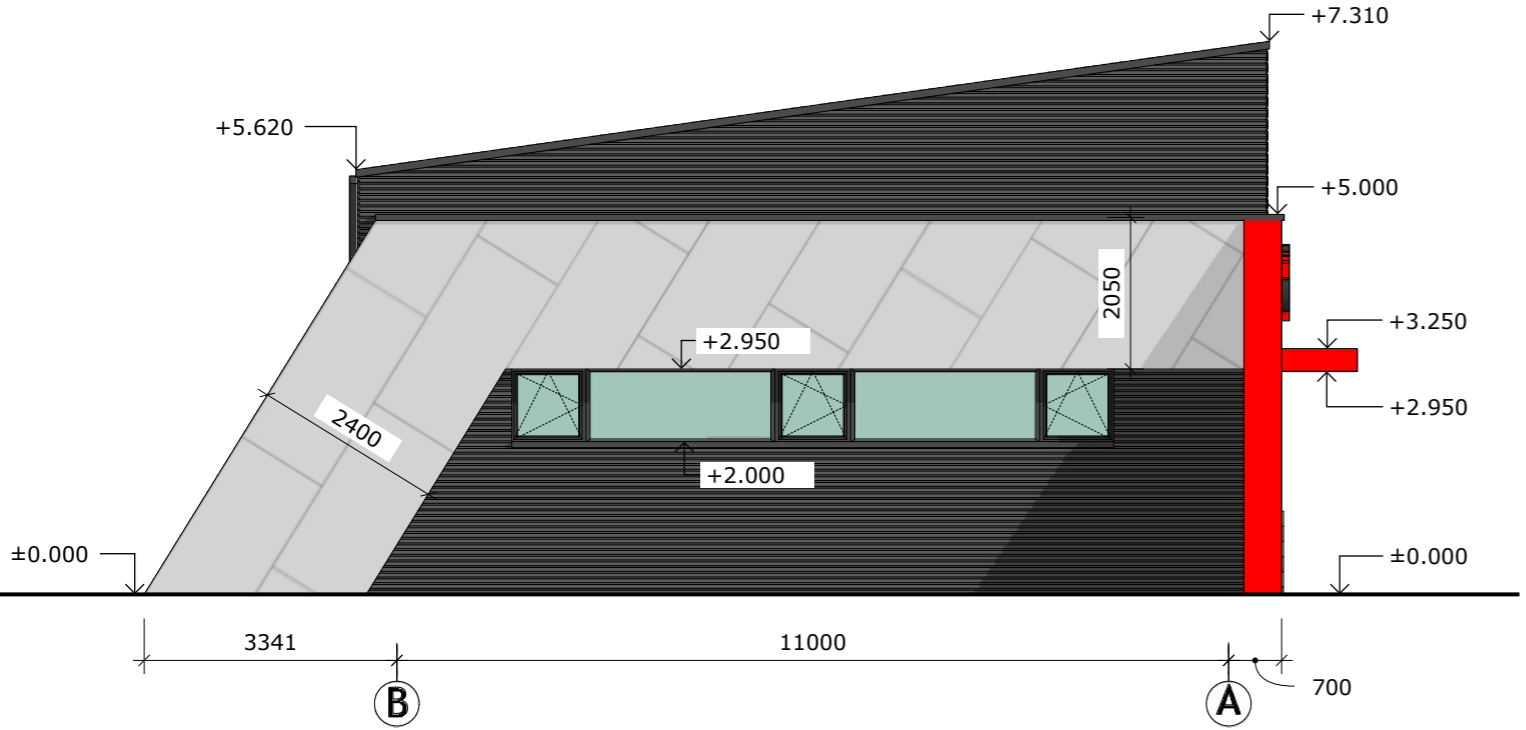

FASADAI TARP AŠIŲ 1-4 M 1:100



FASADAI TARP AŠIŲ B-A M 1:100

- SUTARTINIAI ŽENKLAI:
-  PROFILIUOTA SKARDA (SPALVA TAMSI PILKA RAL 7016)
  -  CEMENTINIO PLUOŠTO FASADINĖS PLOKŠTĖS (SPALVA ŠVIESI PILKA RAL 7047)
  -  CEMENTINIO PLUOŠTO FASADINĖS PLOKŠTĖS (SPALVA ŠVIESI PILKA RAL 7016)
  -  CEMENTINIO PLUOŠTO FASADINĖS PLOKŠTĖS (SPALVA RAUDONA RAL 3001)

0	2020 01	PROJEKTINIAI PASIŪLYMAI		
LAIDA	IŠLEIDIMO DATA	LAIDOS STATUSAS. KEITIMO PRIEŽASTIS (JEI TAIKOMA)		
KVAL. PATV. DOK. NR.	ARCHITEKTAS DONATAS VALIUKAS ATESTATO NR. A1534; INDIVIDUALIOS VEIKLOS VYKDYMO PAŽYMA NR. A1534 TEL. NR 8 676 06404; EL. P. : donarch@inbox.lt		STATINIO PROJEKTO PAVADINIMAS AUTOMOBILIŲ REMONTO DIRBTUVIŲ MARIJAMPOLĖ SPORTO G. 17A STATYBOS PROJEKTAS	
A 1534	PV	DONATAS VALIUKAS	DOKUMENTO PAVADINIMAS FASADAI TARP AŠIŲ 1-4, B-A M 1:100	
A 1534	PDV	DONATAS VALIUKAS		
It	STATYTOJAS IR (ARBA) UŽSAKOVAS S A		DOKUMENTO ŽYMUO 02 20 - 1 - SPP - SA - 6	
			LAPAS	LAPŲ
			1	1

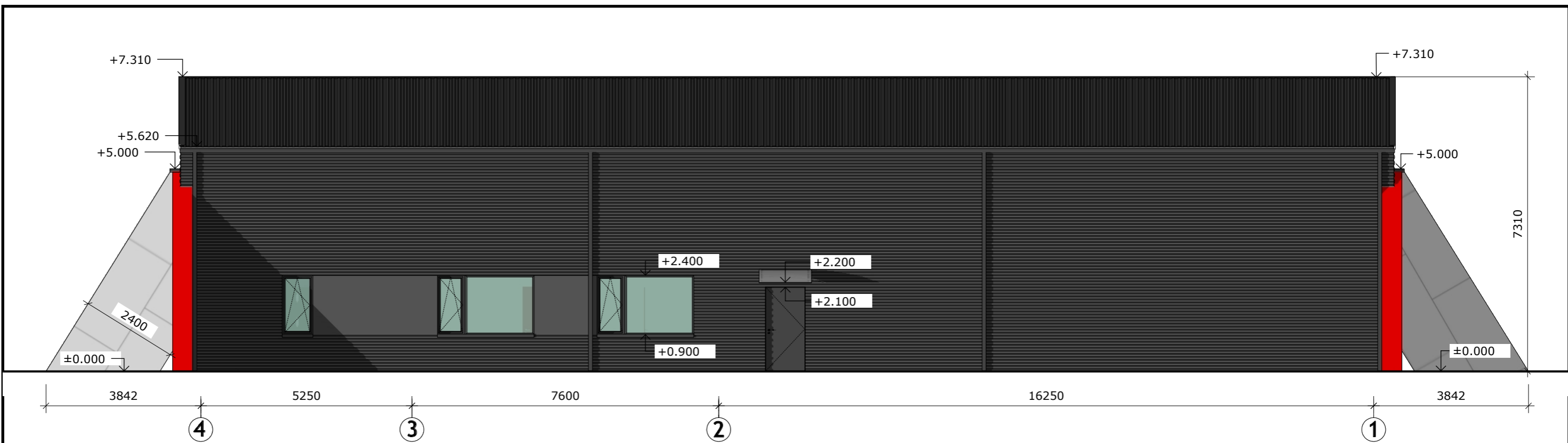



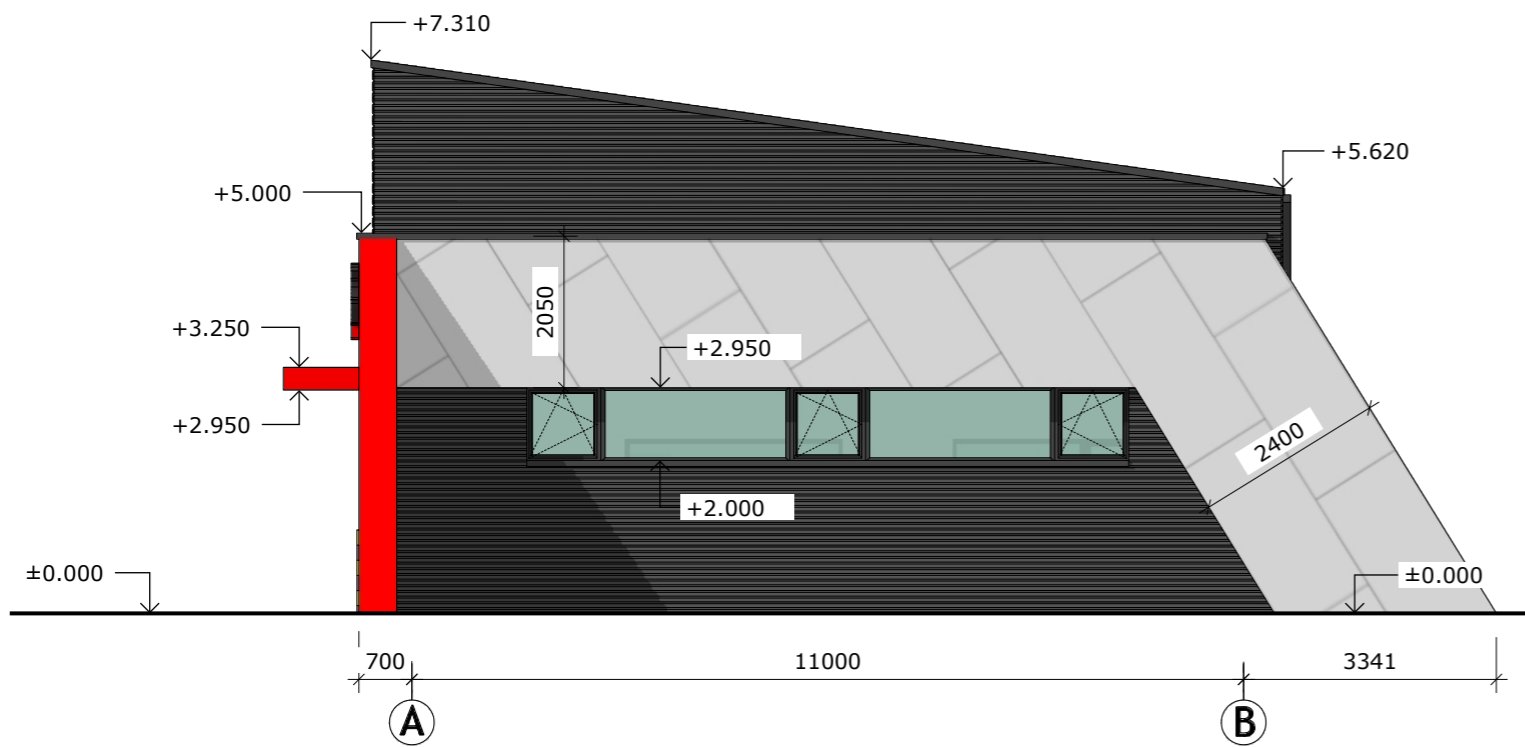

FASADAI TARP AŠIŲ 4-1 M 1:100



FASADAI TARP AŠIŲ A-B M 1:100

SUTARTINIAI ŽENKLAI:

-  PROFILIUOTA SKARDA (SPALVA TAMSI PILKA RAL 7016)
-  CEMENTINIO PLUOŠTO FASADINĖS PLOKŠTĖS (SPALVA ŠVIESI PILKA RAL 7047)
-  CEMENTINIO PLUOŠTO FASADINĖS PLOKŠTĖS (SPALVA ŠVIESI PILKA RAL 7016)
-  CEMENTINIO PLUOŠTO FASADINĖS PLOKŠTĖS (SPALVA RAUDONA RAL 3001)

0	2020 01	PROJEKTINIAI PASIŪLYMAI	
LAIDA	IŠLEIDIMO DATA	LAIDOS STATUSAS. KEITIMO PRIEŽASTIS (JEI TAIKOMA)	
KVAL. PATV. DOK. NR.	ARCHITEKTAS DONATAS VALIUKAS ATESTATO NR. A1534; INDIVIDUALIOS VEIKLOS VYKDYMO PAŽYMA NR. A1534 TEL. NR 8 676 06404; EL. P. : donarch@inbox.lt		STATINIO PROJEKTO PAVADINIMAS AUTOMOBILIŲ REMONTO DIRBTUVIŲ MARIJAMPOLĖ SPORTO G. 17A STATYBOS PROJEKTAS
A 1534	PV	DONATAS VALIUKAS	DOKUMENTO PAVADINIMAS FASADAI TARP AŠIŲ 4-1, A-B M 1:100
A 1534	PDV	DONATAS VALIUKAS	
It	STATYTOJAS IR (ARBA) UŽSAKOVAS S A		DOKUMENTO ŽYMUO 02 20- 1 - SPP - SA - 7
			LAPAS LAPŲ
			1 1