

PROJEKTUOTOJAS
Martynas Šlėderis

Tel.: (+370)601 80898

E-paštas: martynas.slederis@gmail.com

PROJEKTO PAVADINIMAS

**PAGALBINIO ŪKIO PASTATO STATYBOS IR VIENO BUTO GYVENAMOJO NAMO
REKONSTRAVIMO ŠAKIŲ R. SAV., KIDULIŲ SEN., ŽYGĖNŲ K., PAPIŠKIŲ G. 11
PROJEKTINIAI PASIŪLYMAI**

STATYTOJAS

STATYBOS RŪŠIS

NAUJA STATYBA/REKONSTRUKCIJA

STATINIO KATEGORIJA

NEYPATINGAS/NESUDĖTINGI STATINIAI

STADIJA

PROJEKTINIAI PASIŪLYMAI

PROJEKTO NR.

28-MS-TDP

PROJEKTO RENGIMO METAI

2019

PV: Martynas Šlėderis Dp. Nr. 014277

(parašas)

Projektinių pasiūlymų rengimo užduotis



2020-07-15

STATYTOJAS:

ADRESAS: ŠAKIŲ R. SAV., KIDULIŲ SEN., ŽYGĖNŲ K., PAPIŠKIŲ G. 11

Sakių r. savivaldybės administracijos
Ūkio architektūros ir investicijų
skyriaus vyriausiasis specialistas
Antanas Grigaitis

2020 m. LIEPOS 14 d.

**PAGALBINIO ŪKIO PASTATO STATYBOS IR VIENO BUTO GYVENAMOJO NAMO REKONSTRUKCIJOS, ŠAKIŲ R. SAV.,
KIDULIŲ SEN., ŽYGĖNŲ K., PAPIŠKIŲ G. 11, PROJEKTINIŲ PASIŪLYMŲ RENGIMO UŽDUOTIS**

Informacija apie sumanytą projektuoti statinį:		
1.	Statinio pavadinimas	Ūkio pastas Gyvenamasis namas
2.	Statybos rūšis	Statinio rekonstravimas/nauja statyba
3.	Statinio kategorija	Neypatingi statiniai/nesudėtingi statiniai
4.	Statinio naudojimo paskirtis	Pagalbinio ūkio Vieno buto gyvenamasis namas
3.4. Žemės sklypo techniniai ir paskirties rodikliai:		
6.	Žemės sklypo kadastrinis Nr.	8453/0005:272 Kidulių k.v.
7.	Pagrindinė naudojimo paskirtis	Žemės ūkio
8.	Naudojimo būdas	-
9.	Žemės sklypo plotas	8.3800 ha
10.	Nuosavybės teisė	
3.5. Projektuojamų statinių techniniai ir paskirties rodikliai:		
11.	Pagrindinė naudojimo paskirtis	Pagalbinio ūkio Vieno buto gyvenamasis namas
12.	Pažymėjimas sklypo plane	1-2
13.	Bendras plotas, m ²	361,10 m ² 79,39 m ²
14.	Tūris, m ³	iki 2700 m ³
Lauko ir vidaus inžineriniai tinklai:		
Projektinių pasiūlymų paskirtis:		
17.		Išreikšti Statytojo sumanyto projektuoti statinio architektūros ir kitų pagrindinių sprendinių idėją.
18.		Informuoti visuomenę apie statinio, kuriam Teritorijų planavimo įstatymo 20 straipsnyje nustatytais atvejais neparengti teritorijų planavimo dokumentai ir statyba konkrečiame sklype leidžiama, numatomą projektavimą.
19.		Nustatyti žemės sklypo teritorijos naudojimo reglamento parametrus, kai Teritorijų planavimo įstatymo 20 straipsnio nustatytais atvejais neparengti teritorijų planavimo dokumentai ir statyba konkrečiame žemės sklype leidžiama.
Statytojo pateikiami dokumentai ir kiti duomenys:		
20.		Sklypo topografinė nuotrauka
21.		Žemės sklypo naudojimo tvarkos planas
22.		Pažymėjimas apie Registrų centre įregistruotą žemės sklypą ir teises į jį
23.		Pažymėjimas apie Registrų centre įregistruotą statinį ir teises į jį
Projektinių pasiūlymų sudėtis:		
24.		1. Aiškinamasis raštas
25.		2. Grafinė dalis:
26.		2.1. Žemės sklypo sutvarkymo schema
27.		2.2. Statinio aukštų planų schemas
28.		2.4. Statinių fasadai
Statytojo sumanyto projektuoti statinio aprašymas:		
31.		Projekte numatoma statyti pagalbinio paskirties pastata ir rekonstruoti esama vieno buto gyvenamąjį namą. Esamas pastatas yra padalintas į dvi dalis.

PROJEKTINIŲ PASIŪLYMŲ AIŠKINAMASIS RAŠTAS

BENDRIEJI DUOMENYS

Pagalbinio ūkio pastato statybos ir vieno buto gyvenamojo namo rekonstrukcijos, Šakių r. sav., Kidulių sen., Žygėnų k., Papiškių g. 11, projektiniai pasiūlymai.

Parengimo metai 2019.

Užsakovas (statytojas) –

Objektas – Pagalbinio ūkio pastato statyba ir vieno buto gyvenamojo namo statyba, Šakių r. sav., Kidulių sen., Žygėnų k., Papiškių g. 11

Objekto sudėtingumo kategorija:

Pagalbinio ūkio pastatas - neypatingas statinys;

Pagalbinio ūkio pastatas - garažas - nesudėtingas statinys - unik. Nr. 4400-4253-2567;

Statinių paskirtis:

Ūkinis pastatas– pagalbinio ūkio;

Gyvenamasis namas– vieno buto gyvenamasis namas;

Statybos rūšis – rekonstrukcija/statyba.

Užstatymo tipas – sodybinis užstatymas.

Statybos adresas - Šakių r. sav., Kidulių sen., Žygėnų k., Papiškių g. 11 (unik. Nr. 8453-0005-0272).

PROJEKTINIUS PASIŪLYMUS PARENGĖ

Inžinierius – Martynas Šlėderis

Aukštojo mokslo diplomas Nr. 014277, 2012 m.

Bendrieji duomenys:

Žemės sklypo plotas – 83800 m², unikalus Nr. 8453-0005-0272. Sklypo paskirtis – žemės ūkio. Žemės sklypas yra neužstatytas. Vietovė inžineriškai dalinai įrengta.

Pastato funkcinė paskirtis :

Gyvenamasis namas - gyvenamoji paskirtis/pagalbinio ūkio.

Kultūros paveldo vertybė – nėra.

Saugoma teritorija – nėra

Klimato sąlygos - vadovaujantis STR 2.05.04:2003 „Poveikiai ir apkrovos“ 1priedu Kauno rajonas priskiriamas I sniego apkrovos rajonui (sniego antžeminė apkrova sk = 1,2 kN/m²) ir I vėjo apkrovos rajonui (vėjo greičio pagrindinė atskaitinė reikšmė vref,0 = 24 m/s).

Reljefas – sklypas lygus.

Vadovaujantis STR 1.04.02:2011 „Inžineriniai geologiniai ir geotechniniai tyrimai“ projektuojamas gyvenamas namas, atsižvelgiant į statinio konstrukcijų sudėtingumą ir statybos sklypo inžinerines geologines sąlygas, priskiriamas I geotechninei kategorijai. Vadovaujantis STR 2.02.09:2005 „Vienbučiai ir dvibučiai gyvenamieji pastatai“ 24 punktu patikrinamieji laikančiųjų konstrukcijų patikrinamieji skaičiavimai nėra atliekami.

Klimato sąlygos:

Vadovaujantis STR 2.05.04:2003 „Poveikiai ir apkrovos“ 1 priedo 1 lentelė, Kauno rajono priskiriamas I sniego apkrovos rajonui su 1,2 kN/m² sniego antžemine apkrova, tenkančia 1 m² horizontalaus žemės paviršiaus ir I vėjo apkrovos rajonui su 24 m/s vėjo greičio atskaitine reikšme, kuri yra vidutinis vėjo greitis, matuotas 10 min. 10 m aukštyje nuo žemės paviršiaus.

Reljefas:

Planuojama teritorija yra kitos paskirties žemės sklype, Kauno r. sav., Užliedžių sen., Romainių Kaimelės k., Ainių g. 24. Sklypo plotas 0.1140 ha, reljefas sąlyginai lygus. Sklype yra sodo namas.

Pastato planas ,vidaus funkcinis sprendimas:

Projektuojamo gyvenamojo namo paskirtis – vieno buto gyvenamasis namas, kurio 1 aukšte numatomos šios patalpos: koridorius, svetainė/valgomasis, virtuvė, 2 pagalbinės patalpos, 3 gyvenamieji kambariai, darbo kambarys, sanmazgas, vonia, katilinė, garažas.

Pagrindiniai jėjimai, praėjimai:

Numatomi trys atskiri jėjimai į gyvenamąjį namą. Pagrindinis jėjimas iš šiaurinės pusės per koridorių. Antras į katilinę iš rytinės pusės, trečias į svetainę iš rytinės pusės.

Pastatų architektūra:

Gyvenamojo namo architektūra paprasta – nėra jokių dekoratyvių detalių.

Pastato atitvarų elementai:

Gyvenamojo namo išorinės sienos – YTONG dujų silikato blokelių mūro. Pertvaros blokelių mūro pirmame aukšte, perdanga – medžio konstrukcijos. Stogo konstrukcija medinė dengta profiliuotos skardos lakštais.

Statinio techniniai ir paskirties rodikliai:

Gyvenamasis namas:

Bendras plotas – 79,37 m²
Iš jų: gyvenamojo ploto – 56,83 m²
 naudingas plotas – 22,54 m²
Pastato tūris 288,00 m³
Aukštų skaičius..... 1
Pastato aukštis..... 5,33 m

Pagalbinio ūkio:

Bendras plotas – 361,10 m²
Pastato tūris 2252,00 m³
Aukštų skaičius..... 1
Pastato aukštis..... 6,93 m

Patalpų apšvietimas:

Gyvenamojo namo patalpų apšvietimas numatomas tiek natūralus (pro langus), tiek dirbtinis apšvietimas.

Stogo apdaila:

Gyvenamojo namo stogas šlaitis, dangai numatyta naudoti profiliuotos skardos lakštus, pilkos spalvos. Stogų apatiniai pakalimas – medžio dailienčių. Stogo lietloviai ir lietvamzdžiai projektuojami skardiniai, spalva – derinama prie stogo dangos spalvos. Gyvenamojo namo kaminai, išsikišę virš stogo dangos, aptaisomas profiliuota skarda, spalva derinama prie stogo dangos spalvos.

Vidaus apdaila:

Gyvenamojo namo vidaus apdaila - vidaus sienos ir pertvaros tinkuojamos arba aptaisomos gipso kartono plokštėmis. Paviršių apdaila įvairi: dažymas, tapetavimas, padengimas glazūruotomis plytelėmis arba viniline danga. WC ir virtuvėje rekomenduojamas keramikinėmis plytelėmis. Lubos aptaisomos gipso kartonu ir dažomos pagal užsakovo pageidavimus. Apdailai naudojamos tik sertifikuotos medžiagos, turinčios higieninius sertifikatus.

Langai ir durys:

Gyvenamojo namo langai- plastikiniai, spalva – pilka, įstiklinti trijų stiklų stiklo paketu arba dviejų stiklų stiklo paketu su selektyviniu stiklu. Rekomenduojami langai su išbaigta gamykline apdaila. Langų ir durų šilumos perdavimo koeficientas U turi būti ne didesnis kaip W/(m²*K), o garso izoliavimo klasė – ne mažesnė

kaip C, kurios garso izoliavimo rodiklis R^w turi būti ne mažiau kaip 33 dB. Gyvenamojo namo pagrindinės durys – šarvo, spalva rusva. Vidaus durys – medinės (skydinės), įstiklintos arba aklinos. Durys iš katilinės – priešgaisrinės. Garažo vartai – pakeliami pilkos spalvos.

Grindų apdaila:

Pagal užsakovo pageidavimus, grindų dangas pasirenka užsakovas. Išorės ir vidaus apdailai naudoti tik sveikatai nekenksmingas medžiagas.

Inžinierius Martynas Šlėderis
Aukštojo mokslo diplomas Nr. 014277, 2012 m.

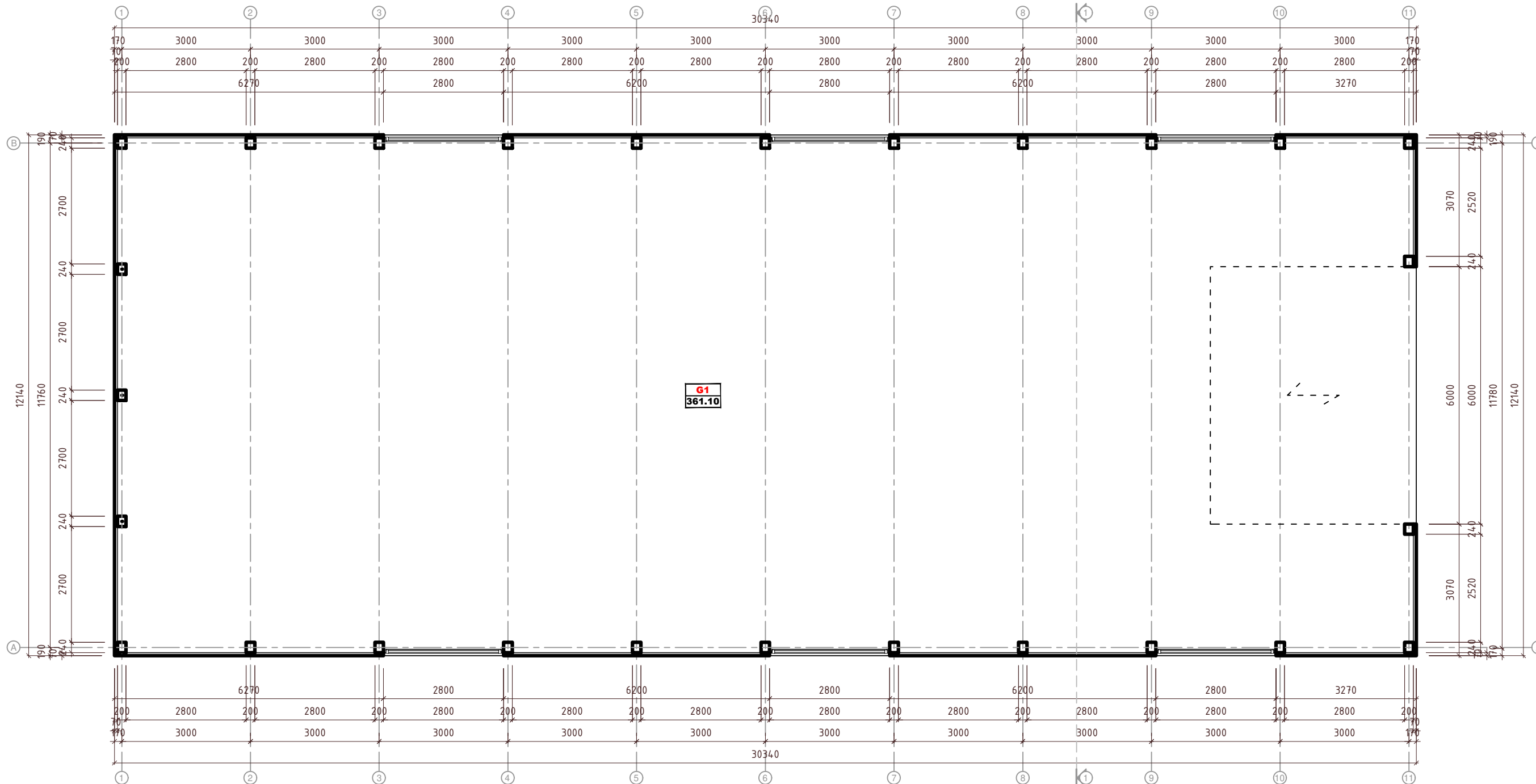

AUKŠTO PLANAS M 1:100

Pagalbinio ūkio pastatas - garažas

G1	Garažas	361,10 m ²
Patalpų bendrasis plotas		361,10 m ²

Pagalbinio ūkio pastatas-garažas

Bendrasis plotas	361,10 m ²
Užstatymo plotas	368,33 m ²
Pastato tūris	2252 m ³

Atelato NR.	014277			Inžinierius	Martynas Šlėderis	2019	PROJEKTO PAVADINIMAS: PAGALBINIO ŪKIO PASTATO STATYBOS IR VIENO BUTO GYVENAMOJO NAMO REKONSTRUKCIJOS, ŠAKIŲ R. SAV., KIDULIŲ SEN., ŽYGĖNŲ K., PAPIŠKIŲ G. 11, PROJEKTINIAI PASIŪLYMAI	
							ADRESAS: ŠAKIŲ R. SAV., KIDULIŲ SEN., ŽYGĖNŲ K., PAPIŠKIŲ G. 11	
STADIJA	UŽSAKOVAS :			PAGAL. PASTATO AUKŠTO PLANAS M 1:100				LAIDA
TDP				28-MS-TDP-SA-01				0
	3	2	1	1	2	3	LAPAS	LAPŲ
							1	1

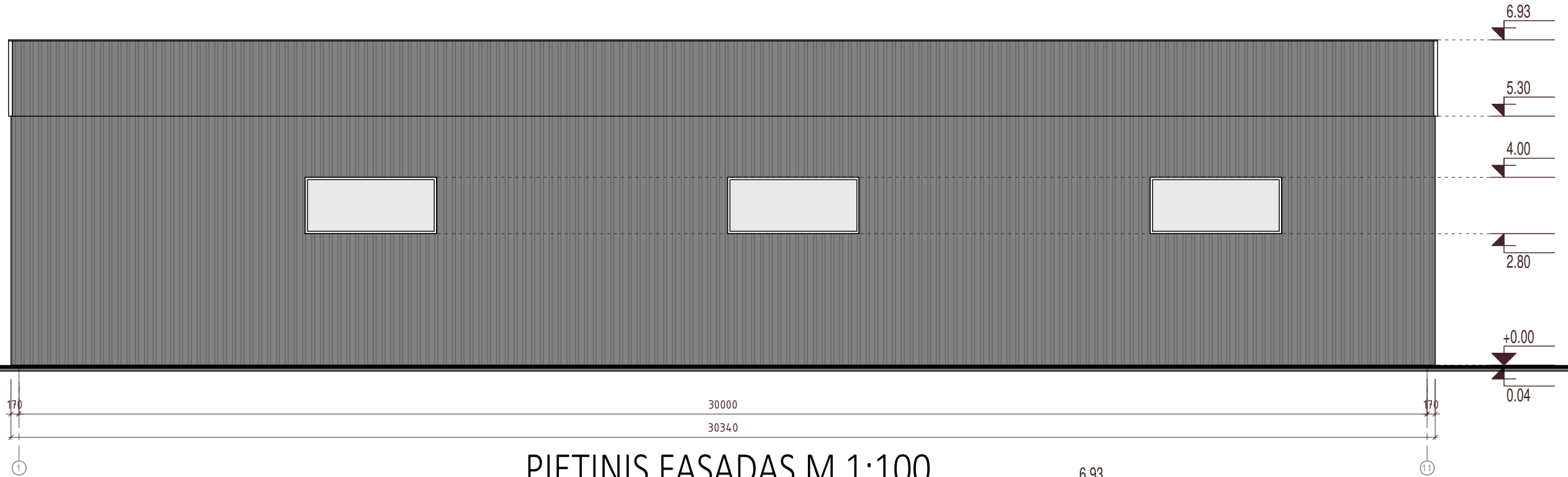

PIETINIS FASADAS M 1:100

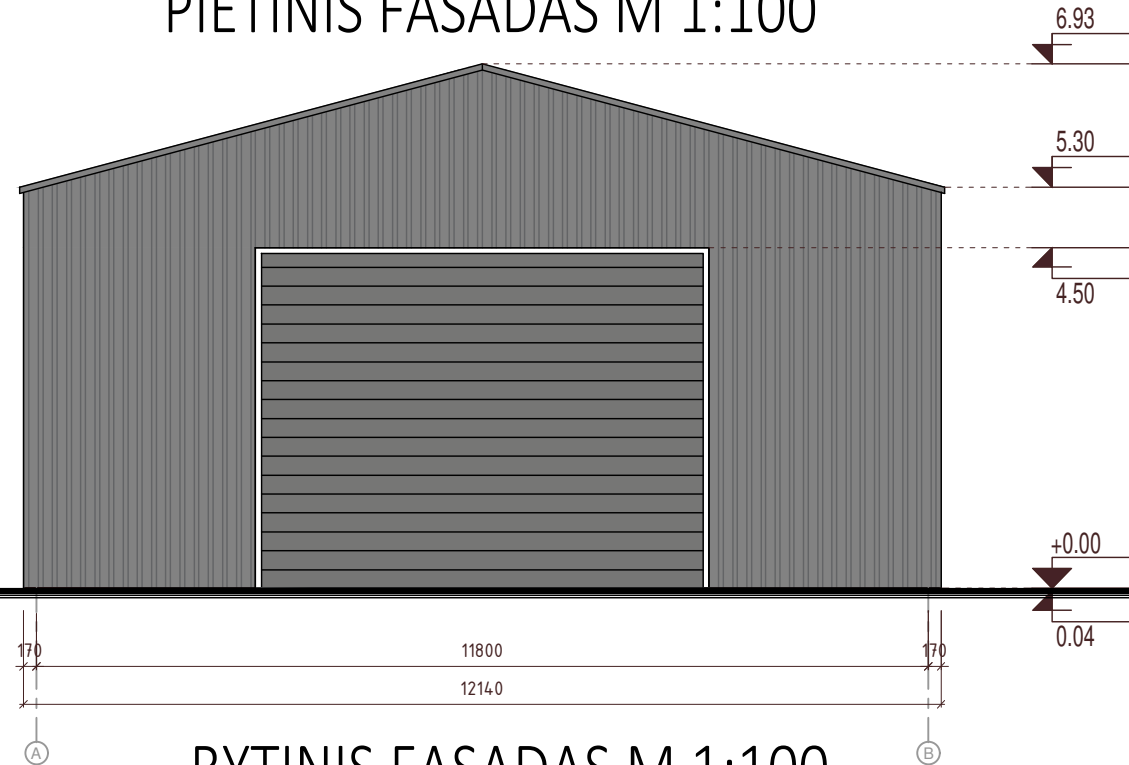

RYTINIS FASADAS M 1:100

FASADŲ APDAILOS TIPAI

Pavadinimas	Apdailos tipas	Spalva
Stogas	Profiliuota padengto plieno skarda. Spalva - tamsiai pilka, neblizgi	
Sienos	rofiliuota padengto plieno skarda. Spalva - tamsiai pilka, neblizgi	
Cokolis	Plastikinio profilio. Spalva - ruda RAL 010 20 25	
Langai/L. durys	Plastikinio profilio. Spalva - balta	
Lietvamzdžiai	Padengto plieno skarda. Spalva- pilka, neblizgi.	
Latakai	Padengto plieno skarda. Spalva- pilka, neblizgi	
Medinės detalės	Medinės dailylentės, dažomas pilkšvos spalvos dažais	

Atetato NR.	014277			Inžinierius	Martynas Šlėderis	2019	PROJEKTO PAVADINIMAS: PAGALBINIO ŪKIO PASTATO STATYBOS IR VIENO BUTO GYVENAMOJO NAMO REKONSTRUKCIJOS, ŠAKIŲ R. SAV., KIDULIŲ SEN., ŽYGENŲ K., PAPIŠKIŲ G. 11, PROJEKTINIAI PASIŪLYMAI ADRESAS: ŠAKIŲ R. SAV., KIDULIŲ SEN., ŽYGENŲ K., PAPIŠKIŲ G. 11		
STADIJA	UŽSAKOVAS :						PAGAL. PASTATO FASADAI M 1:100		LAIDA
TDP							28-MS-TDP-SA-02		0
							LAPAS	LAPŲ	
							1	1	
3	2	1	1	2	3	brežinio keitimas ir panaudojimas be autoriaus sutikimo draudžiamas			

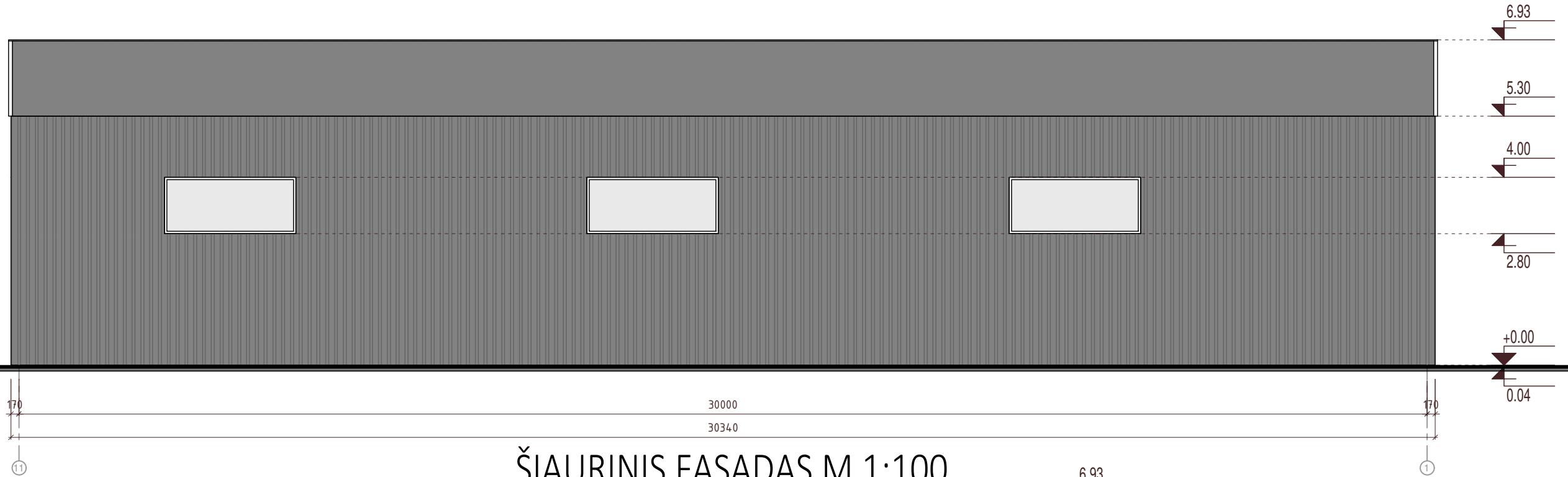

ŠIAURINIS FASADAS M 1:100

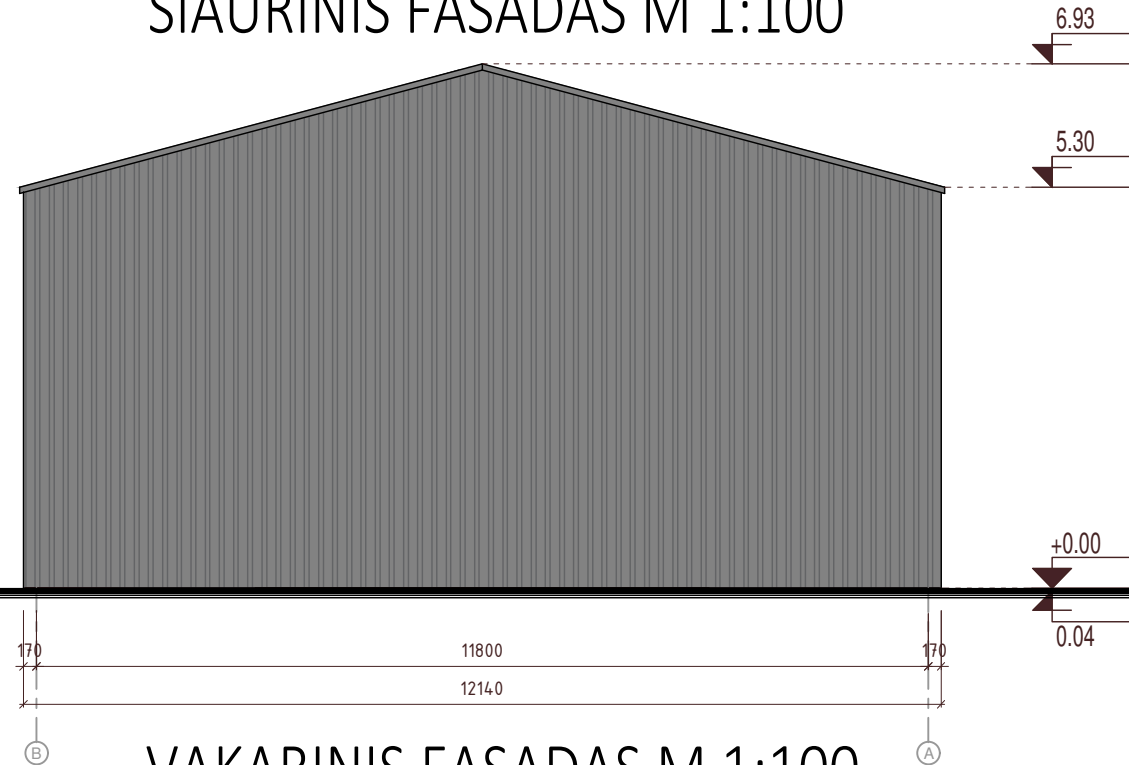

VAKARINIS FASADAS M 1:100

FASADŲ APDAILOS TIPAI

Pavadinimas	Apdailos tipas	Spalva
Stogas	Profiliuota padengto plieno skarda. Spalva - tamsiai pilka, neblizgi	
Sienos	rofiliuota padengto plieno skarda. Spalva - tamsiai pilka, neblizgi	
Cokolis	Plastikinio profilio. Spalva - ruda RAL 010 20 25	
Langai/L. durys	Plastikinio profilio. Spalva - balta	
Lietvamzdžiai	Padengto plieno skarda. Spalva- pilka, neblizgi.	
Latakai	Padengto plieno skarda. Spalva- pilka, neblizgi	
Medinės detalės	Medinės dailylentės, dažomas pilkšvos spalvos dažais	

Atetato NR.				PROJEKTO PAVADINIMAS: PAGALBINIO ŪKIO PASTATO STATYBOS IR VIENO BUTO GYVENAMOJO NAMO REKONSTRUKCIJOS, ŠAKIŲ R. SAV., KIDULIŲ SEN., ŽYGENŲ K., PAPIŠKIŲ G. 11, PROJEKTINIAI PASIŪLYMAI	
014277	Inžinierius	Martynas Šlėderis		2019	ADRESAS: ŠAKIŲ R. SAV., KIDULIŲ SEN., ŽYGENŲ K., PAPIŠKIŲ G. 11
STADIJA					PAGAL. PASTATO FASADAI M 1:100
TDP					LAIDA
UŽSAKOVAS :					0
					LAPAS
					LAPŲ
					1
					1

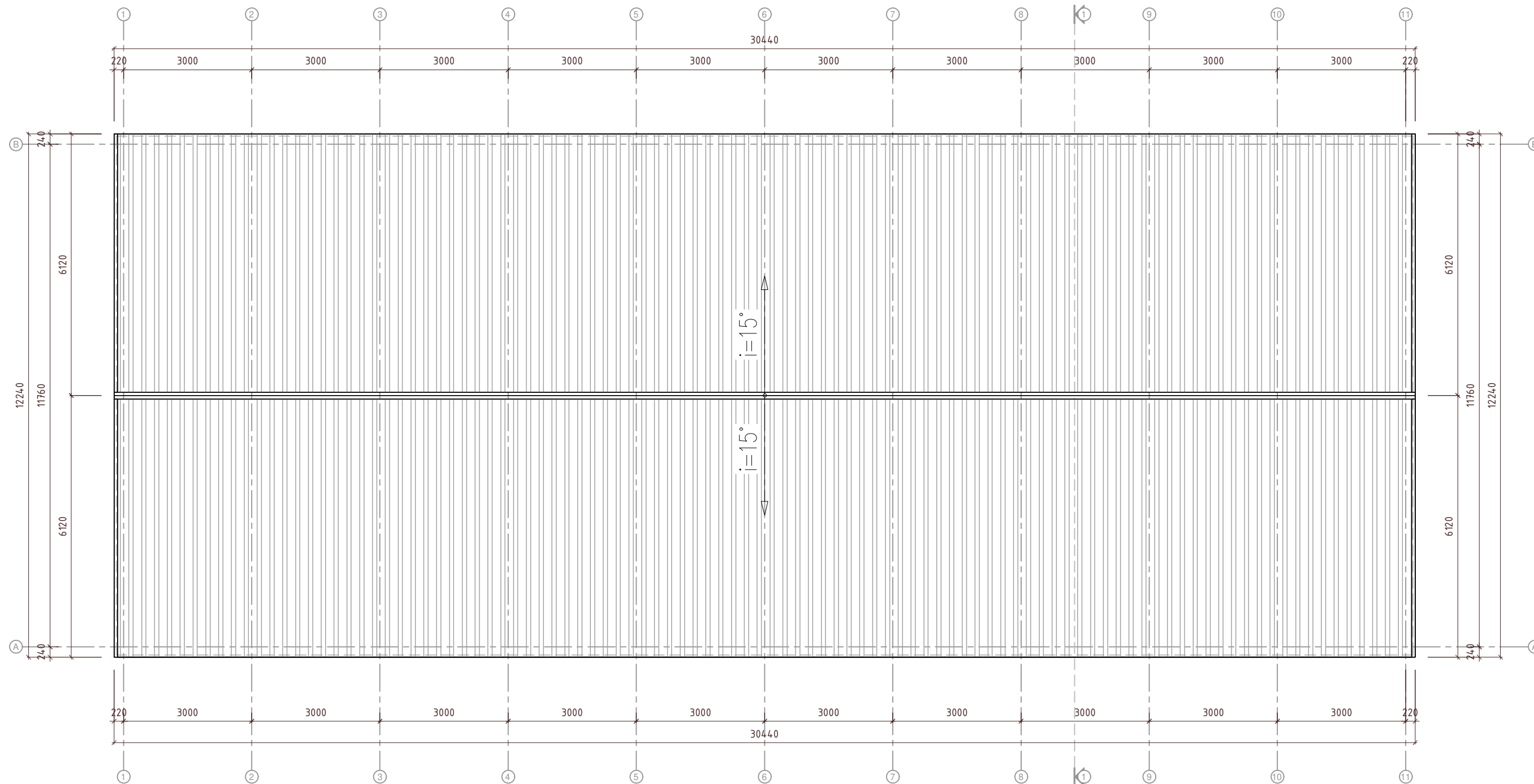

STOGO PLANAS M 1:100

PASTABOS:

1. Dengiamas namo stogo plotas - 386,00 m².
2. Stogo danga - profiliuota padengto plieno skarda. Dangos spalva - pilka.
3. Skardinimai, lietaus nuvedimo sistemos lietvamzdžiai ir latakai - profiliuotos padengto plieno skardos, tamsiai rudos spalvos.
4. Stogo karnizų ir apatinių plokštumų aptaisymui naudoti medines dailylentes, dažomas dažais, pritaikytais lauko sąlygoms.

Atetato NR.				PROJEKTO PAVADINIMAS: PAGALBINIO ŪKIO PASTATO STATYBOS IR VIENO BUTO GYVENAMOJO NAMO REKONSTRUKCIJOS, ŠAKIŲ R. SAV., KIDULIŲ SEN., ŽYGENŲ K., PAPIŠKIŲ G. 11, PROJEKTINIAI PASIŪLYMAI
014277	Inžinierius	Martynas Šlėderis	2019	ADRESAS: ŠAKIŲ R. SAV., KIDULIŲ SEN., ŽYGENŲ K., PAPIŠKIŲ G. 11
				PAGAL. PASTATO STOGO PLANAS M 1:100
STADIJA	UŽSAKOVAS :			LAPAS
TDP				LAPŲ
				28-MS-TDP-SA-04
				1
				1

3 2 1 1 2 3

brežinio keitimas ir panaudojimas be autoriaus sutikimo draudžiamas

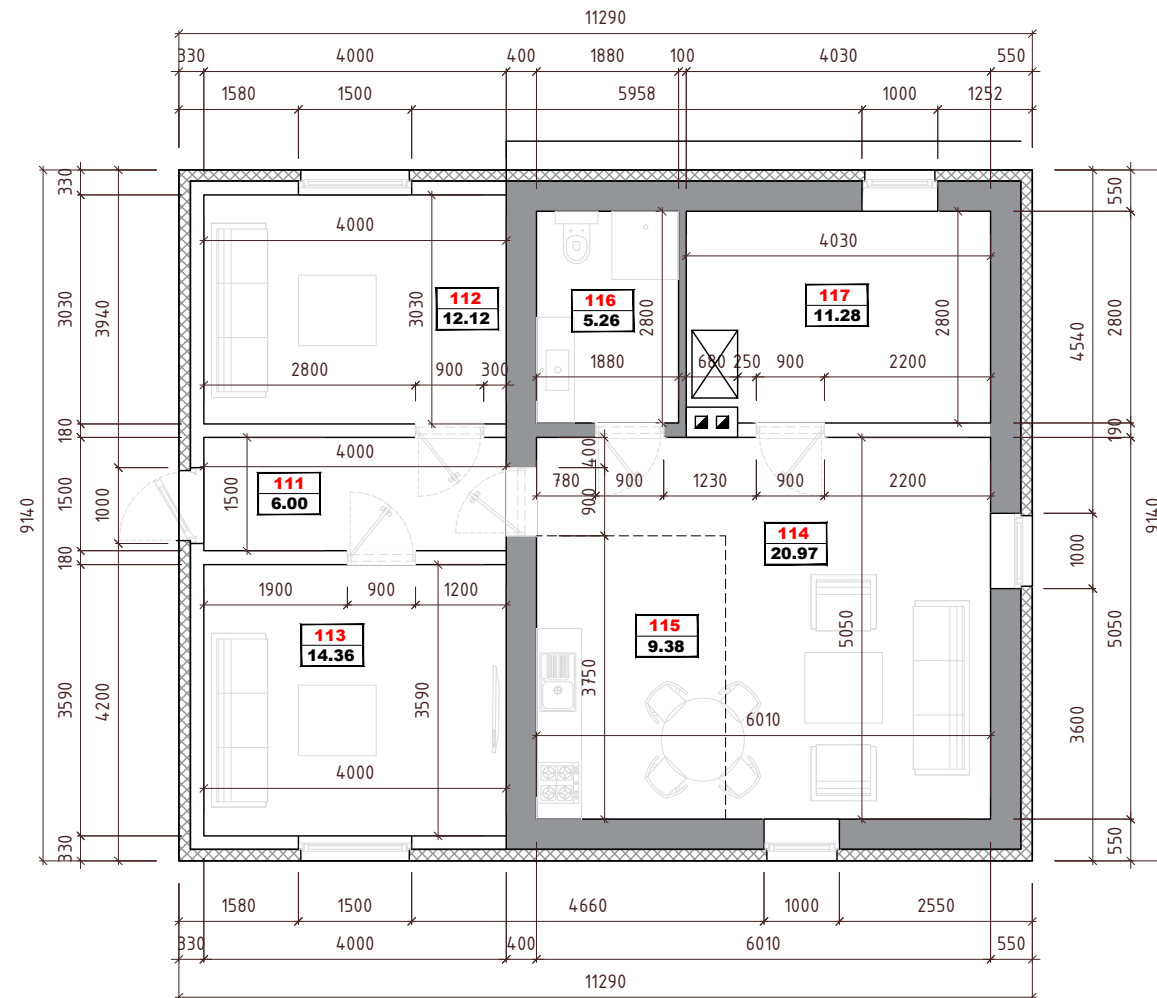

AUKŠTO PLANAS M 1:100

PIRMOJO AUKŠTO PATALPŲ EKSPLIKACIJA

111	Tamburas	6,00 m ²
112	Kambarys	12,12 m ²
113	Kambarys	14,36 m ²
114	Svetainė	20,97 m ²
115	Virtuvė	9,38 m ²
116	Vonia	5,26 m ²
117	Katilinė	11,28 m ²
Pirmojo aukšto patalpų bendrasis plotas		79,37 m ²
Pirmojo aukšto patalpų gyvenamasis plotas		56,83 m ²
Pirmojo aukšto patalpų pagalbinis plotas		22,54 m ²

STATINIO RODIKLIAI

Bendrasis plotas	79,37 m ²
Naudingas plotas	79,37 m ²
Gyvenamasis plotas	56,83 m ²
Pagalbinis plotas	22,54 m ²
Užstatymo plotas	103,19 m ²
Pastato tūris	288 m ³

Atetato NR.	014277			Inžinierius	Martynas Šléderis	2019	PROJEKTO PAVADINIMAS: PAGALBINIO ŪKIO PASTATO STATYBOS IR VIENO BUTO GYVENAMOJO NAMO REKONSTRUKCIJOS, ŠAKIŲ R. SAV., KIDULIŲ SEN., ŽYGĖNŲ K., PAPIŠKIŲ G. 11, PROJEKTINIAI PASIŪLYMAI ADRESAS: ŠAKIŲ R. SAV., KIDULIŲ SEN., ŽYGĖNŲ K., PAPIŠKIŲ G. 11
STADIJA	UŽSAKOVAS :			GYV. NAMO AUKŠTO PLANAS M 1:100			LAIKA
TDP	3 2 1 1 2 3			28-MS-TDP-SA-05			0
							LAPAS
							LAPŲ
							1 1

Sutartinis žymėjimas:

	Silikatinių blokelių mūras
	Termozoliacinės medžiagos
	G/b konstrukcijos
Brėžinys neskirtas matavimui	

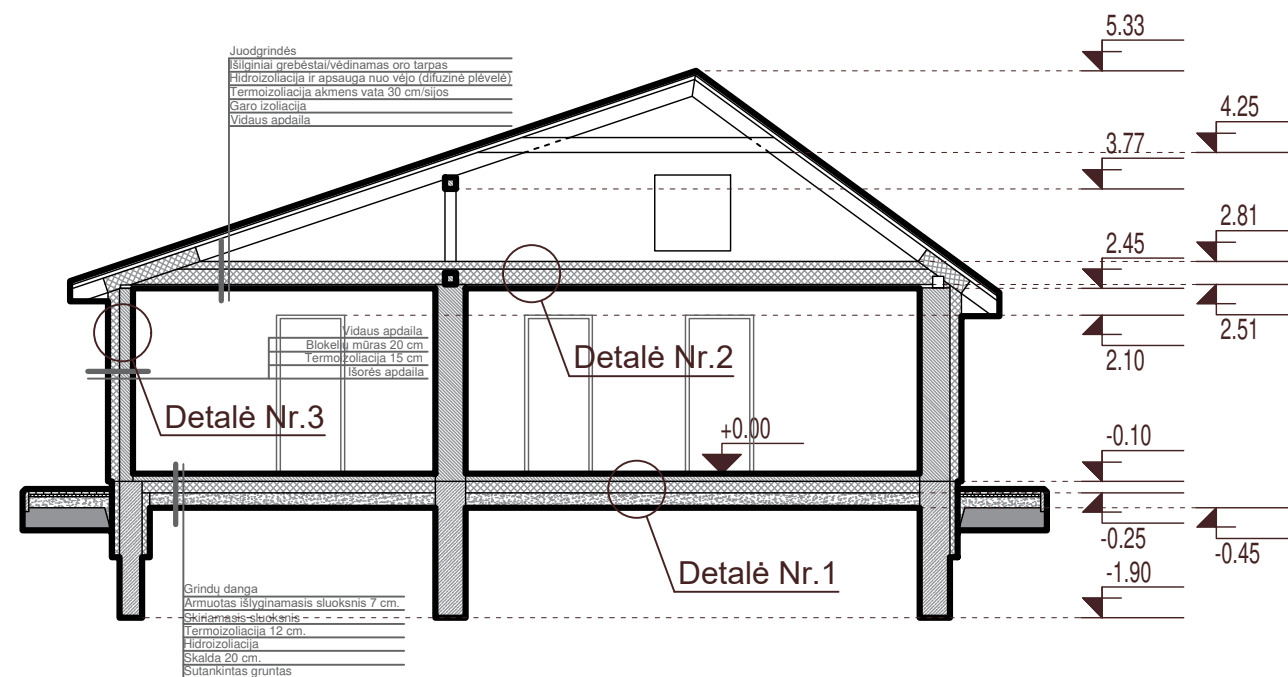

PJŪVIS 1-1 M 1:100

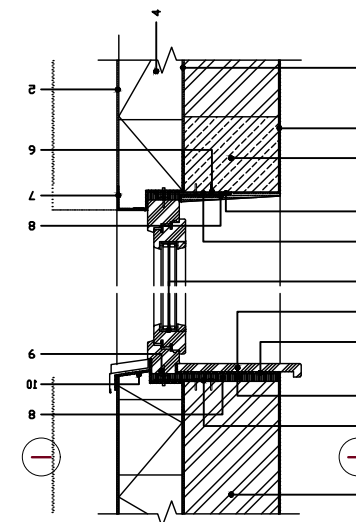

- 1 Vidaus apdaila - tinkas, d≤10mm
- 2 Mūras, d=180mm
- 3 Klijų sluoksnis, d=5mm
- 4 Polistereninis putplastis ETNA N 80, 150 mm
- 5 Išorės apdaila - išorinis sudėtinės tinkuojamos sistemos sluoksnis, d≤10mm
- 6 Perimetrinė sandarinimo juosta
- 7 Kampo detalė su armavimo tinkleliu
- 8 Tarpinė
- 9 Išorinė palangė
- 10 Hidrozoliacija
- 11 Lango rėmo tvirtinimo elementas
- 12 Vidinė palangė
- 13 Langas
- 14 Šarama

SIENOS IR LANGO ŠILTINIMO
DETALĖ NR.3 M 1:20

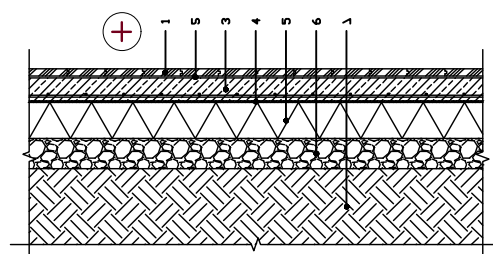

- 1 Grindų dangą, d=8-14mm
- 2 Klijų sluoksnis, d=2-5mm
- 3 Armuotasis išlyginamasis sluoksnis, d≥50mm
- 4 Skiriamasis sluoksnis
- 5 PAROC GRS 20, d=100mm
- 6 Drenuojantis sluoksnis, d≥80mm
- 7 Sutankintas gruntas

GRINDŲ ANT GRUNTO ŠILTINIMO
DETALĖ NR.1 M 1:20

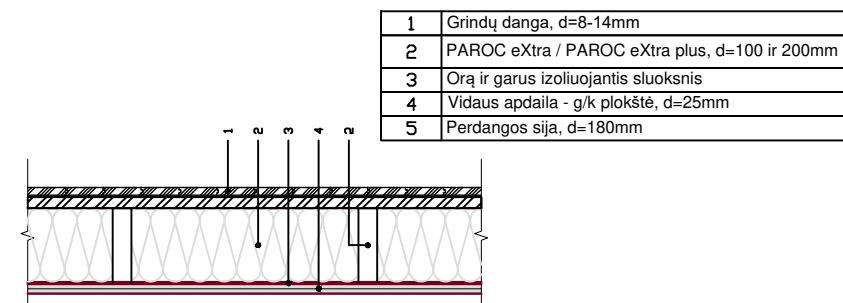

- 1 Grindų dangą, d=8-14mm
- 2 PAROC eXtra / PAROC eXtra plus, d=100 ir 200mm
- 3 Orą ir garus izoliuojantis sluoksnis
- 4 Vidaus apdaila - g/k plokštė, d=25mm
- 5 Perdangos sija, d=180mm

MEDINĖ PERDANGOS ŠILTINIMO
DETALĖ NR.2 M 1:20

Atetato NR.	014277			Inžinierius	Martynas Šlėderis	2019	PROJEKTO PAVADINIMAS: PAGALBINIO ŪKIO PASTATO STATYBOS IR VIENO BUTO GYVENAMOJO NAMO REKONSTRUKCIJOS, ŠAKIŲ R. SAV., KIDULIŲ SEN., ŽYGĖNŲ K., PAPIŠKIŲ G. 11, PROJEKTINIAI PASIŪLYMAI
STADIJA	UŽSAKOVAS :			GYV. NAMO PJŪVIS 1-1/DETALĖS M 1:100			LAIDA 0
TDP				28-MS-TDP-DB-09			LAPAS 1
3 2 1 1 2 3							LAPŲ 1

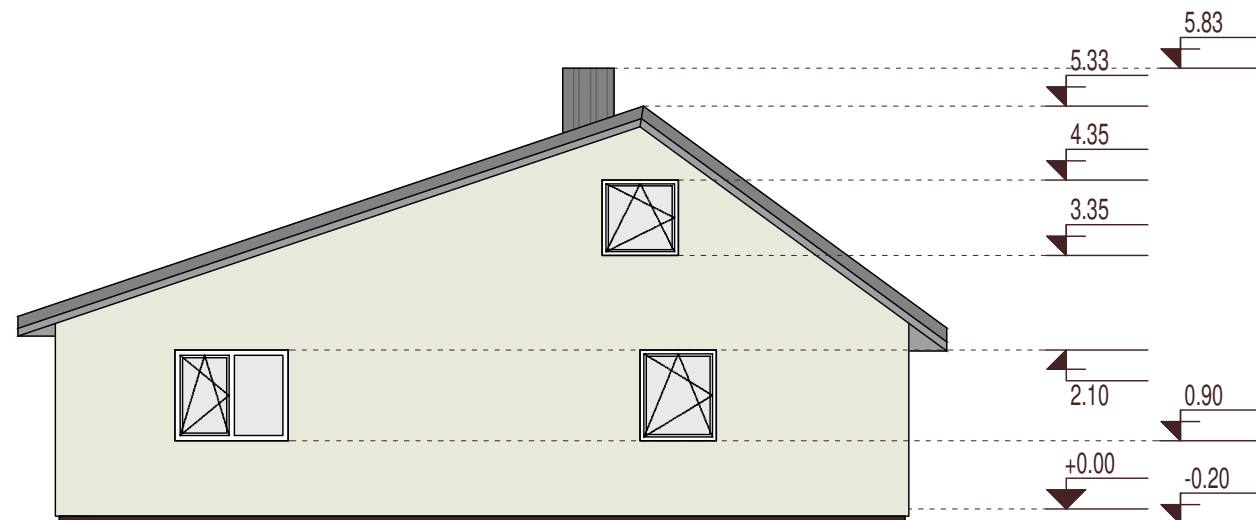

PIETINIS FASADAS M 1:100

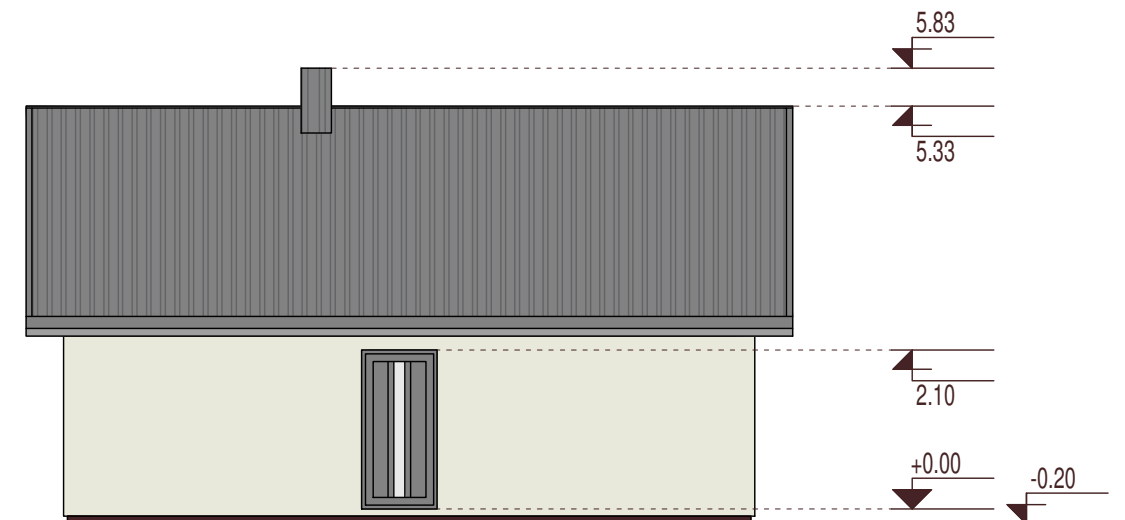

VAKARINIS FASADAS M 1:100

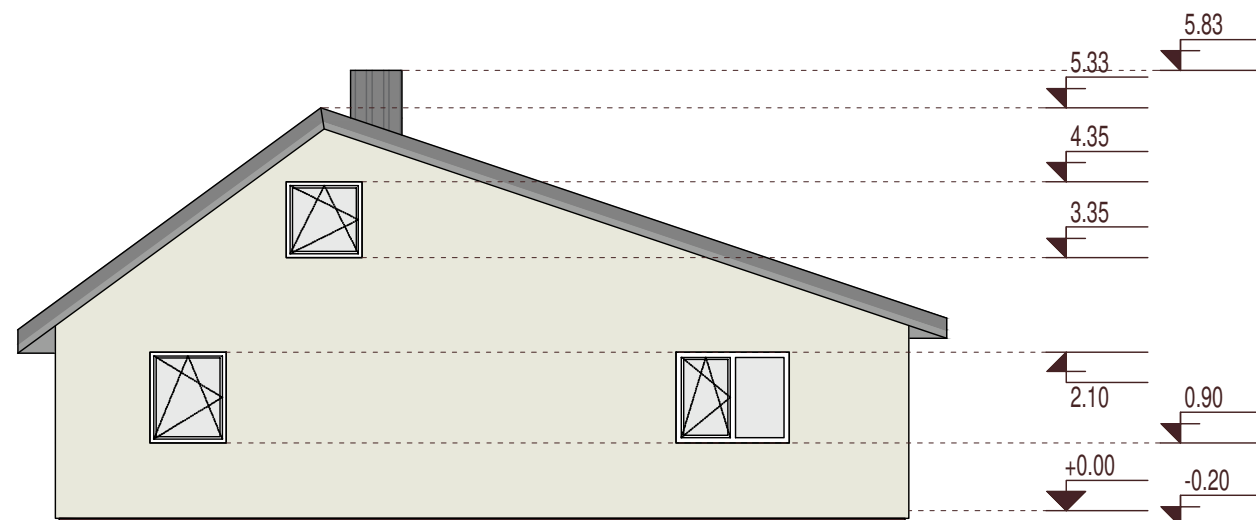

ŠIAURINIS FASADAS M 1:100

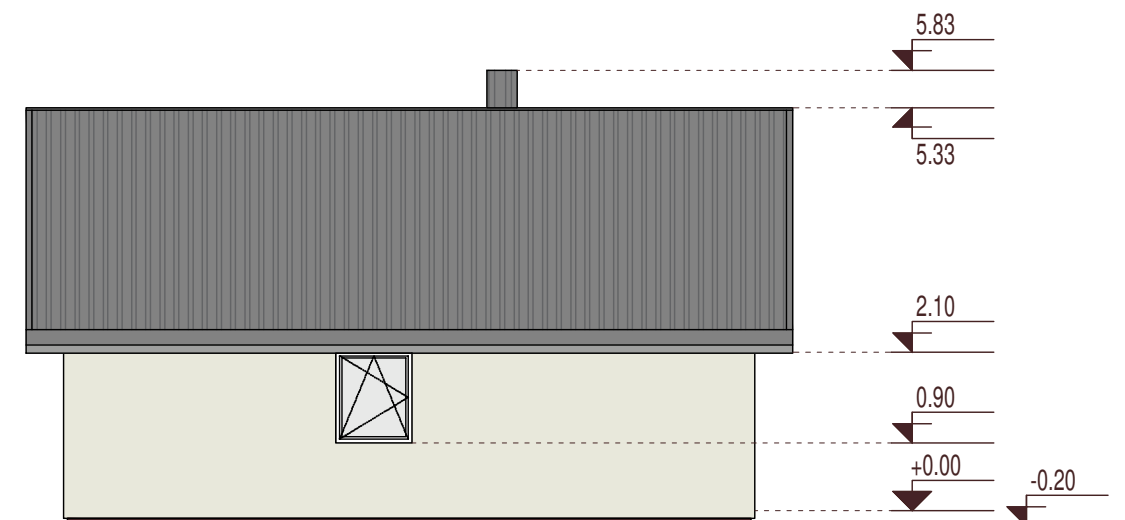

RYTINIS FASADAS M 1:100

FASADŲ APDAILOS TIPAI

Pavadinimas	Apdailos tipas	Spalva
Stogas	Profiliuota padengto plieno skarda. Spalva - tamsiai pilka, neblizgi	
Sienos	Struktūrinis tinkas. Spalva - RAL 110 92 05.	
Cokolis	Plastikinio profilio. Spalva - ruda RAL 010 20 25	
Langai/L. durys	Plastikinio profilio. Spalva - balta	
Lietvamzdžiai	Padengto plieno skarda. Spalva- pilka, neblizgi.	
Latakai	Padengto plieno skarda. Spalva- pilka, neblizgi	
Medinės detalės	Medinės dailylentės, dažomas pilkšvos spalvos dažais	

Atetato NR.				PROJEKTO PAVADINIMAS: PAGALBINIO ŪKIO PASTATO STATYBOS IR VIENO BUTO GYVENAMOJO NAMO REKONSTRUKCIJOS, ŠAKIŲ R. SAV., KIDULIŲ SEN., ŽYGĖNŲ K., PAPIŠKIŲ G. 11, PROJEKTINIAI PASIŪLYMAI		
014277	Inžinierius	Martynas Šlėderis	2019	ADRESAS: ŠAKIŲ R. SAV., KIDULIŲ SEN., ŽYGĖNŲ K., PAPIŠKIŲ G. 11		
GYV. NAMO FASADAI M 1:100						LAIDA
						0
STADIJA	UŽSAKOVAS :			28-MS-TDP-SA-06		LAPAS
TDP						LAPŲ
						1
						1

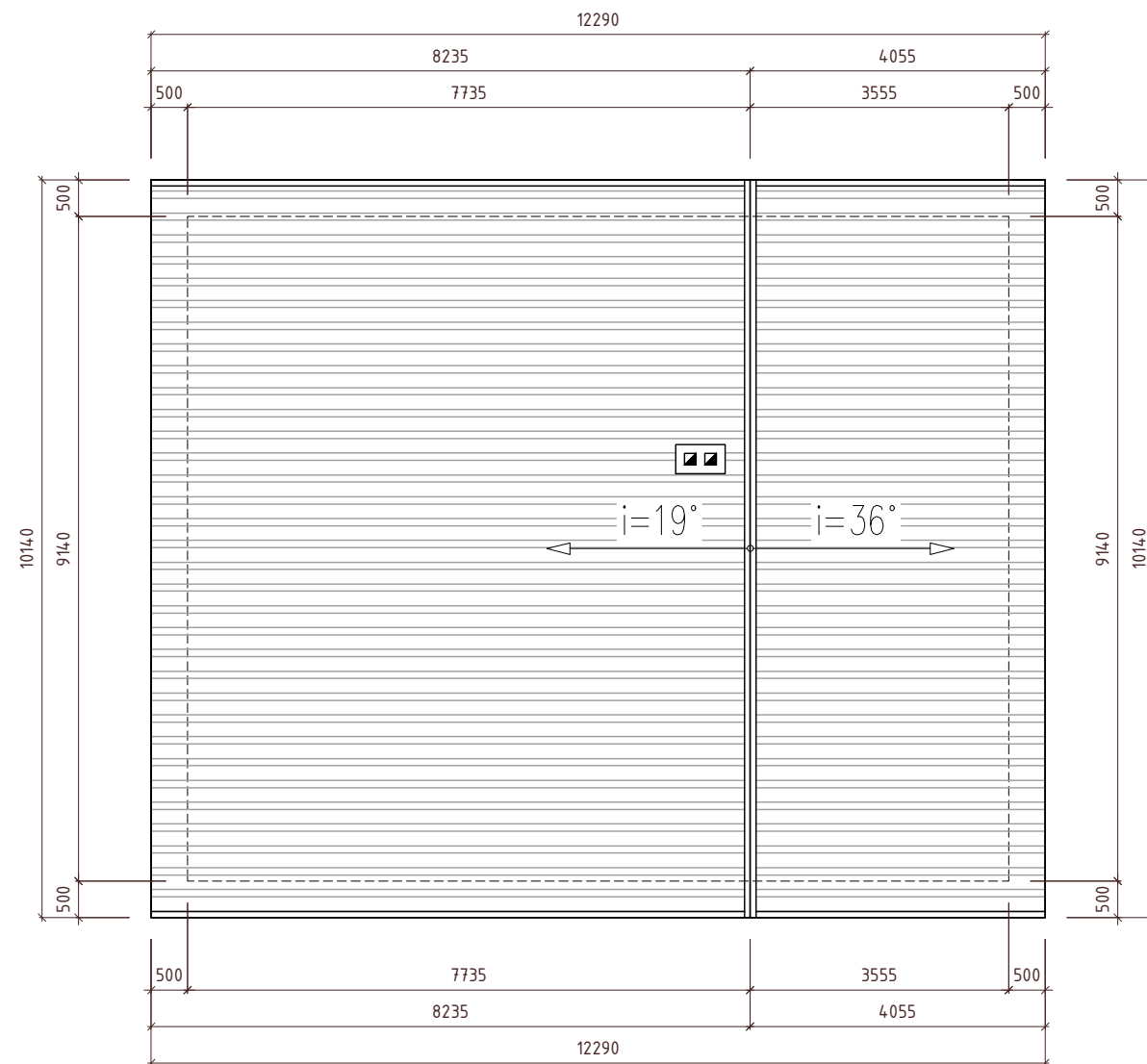

STOGO PLANAS M 1:100

PASTABOS:

1. Dengiamas namo stogo plotas - 139,00 m².
2. Stogo danga - profiliuota padengto plieno skarda. Dangos spalva - pilka.
3. Skardinimai, lietaus nuvedimo sistemos lietvamzdžiai ir latakai - profiliuotos padengto plieno skardos, tamsiai rudos spalvos.
4. Stogo karnizų ir apatinių plokštumų aptaisymui naudoti medines dailylentes, dažomas dažais, pritaikytais lauko sąlygoms.

Atetato NR.				PROJEKTO PAVADINIMAS: PAGALBINIO ŪKIO PASTATO STATYBOS IR VIENO BUTO GYVENAMOJO NAMO REKONSTRUKCIJOS, ŠAKIŲ R. SAV., KIDULIŲ SEN., ŽYGĖNŲ K., PAPIŠKIŲ G. 11, PROJEKTINIAI PASIŪLYMAI	LAIKA	
014277	Inžinierius	Martynas Šlėderis	2019	ADRESAS: ŠAKIŲ R. SAV., KIDULIŲ SEN., ŽYGĖNŲ K., PAPIŠKIŲ G. 11	0	
STADIJA	UŽSAKOVAS :			GYV. NAMO STOGO PLANAS M 1:100	LAPAS	
TDP				28-MS-TDP-SA-07	LAPŲ	
3	2	1	1	2	3	1