



Užsakovas: KLAIPĖDOS RAJONO SAVIVALDYBĖS ADMINISTRACIJA

Objektas: TRANSPORTO PASKIRTIES, AUTOBUSŲ STOTIES PASTATO,
P. CVIRKOS G. 32, GARGŽDŲ M., STATYBOS PROJEKTAS

Projektavimo etapas: PROJEKTINIAI PASIŪLYMAI

Objekto vieta: Klaipėdos r. sav., Gargždų m., P. Cvirkos g. 32

Projektuotojas: UAB „Progresyvūs Projektai“

Direktorė: Danutė Zubavičienė

Projekto vadovas: Danutė Zubavičienė
Kvalifikacijos atestato Nr. A947

Architektas: Paulius Adomaitis

TURINYS

Eil. Nr.	Pavadinimas	Lapų skaičius /formatas	Lapo Nr.
1.	Turinys	1 lapas/A4	1
2.	Aiškinamasis raštas	4 lapai/A4	2-5
Brėžiniai			
3.	Sklypo planas M 1:250	1 lapas/ A3	6
4.	Pirmo aukšto planas M 1:100	1 lapas/ A3	7
5.	Fasadai M 1:100	2 lapas/ A3	8-9
6.	Pjūvis A-A, M 1:100	1 lapas/ A3	10
7.	Vizualizacijos	4 lapas/ A3	11-14

PROJEKTINIS PASIŪLYMAS

AIŠKINAMASIS RAŠTAS



- 1.1. **Projekto pavadinimas ir adresas.** Transporto paskirties, autobusų stoties pastato, P. Cvirkos g. 32, Gargždų m., projektinis pasiūlymas.
- 1.2. **Užsakovas.** Klaipėdos rajono savivaldybės administracija.
- 1.3. **Projekto pagrindinis projektuotojas ir adresas.** UAB „Progresyvūs projektai“, į.k. 300045183, J.Zauerveino g. 5-7, LT92122 Klaipėda. Projekto vadovė: D. Zubavičienė, kvalifikacijos atestato Nr. A947, architektas P. Adomaitis.
- 1.4. **Statybos rūšis.** Nauja statyba (vadovaujantis STR 1.01.08:2002 „Statinio statybos rūšys“).
- 1.5. **Projekto rūšis (stadija).** Projektinis pasiūlymas.
- 1.6. **Tikslas:** Pateikti galimą autobusų stoties projektinį pasiūlymą pagal techninę užduotį.

0	2020-07	Projektinių pasiūlymų patvirtinimui			
LAIDA	DATA	LAIDOS STATUSAS IR IŠLEIDIMO PRIEŽASTYS (JEI TAIKOMA)			
		PROGRESYVŪS PROJEKTAI www.pprojektai.lt J.Zauerveino g. 5-7, LT-92122, Klaipėda Tel. 8-46 216071, info@pprojektai.lt		PROJEKTAS TRANSPORTO PASKIRTIES AUTOBUSŲ STOTIES PASTATO, P. CVIRKOS G. 32, GARGŽDŲ M., PROJEKTINIAI PASIŪLYMAI	
ATESTATO NR.	PARAŠAS	STATINIO NR. IR PAVADINIMAS			
A 947	D. ZUBAVIČIENĖ	01-AUTOBUSŲ STOTIS			
	ARCH.	P.ADOMAITIS	AIŠKINAMASIS RAŠTAS		
KALBOS TRUMP.	STATYTOJAS	KLAIPĖDOS RAJONO SAVIVALDYBĖS ADMINISTRACIJA		LAPAS	LAPŲ
LT				20.02.53-PP-AR	1
				LAIDA	0

1.7. Projektuojamo pastato paskirtis. Transporto paskirties pastatas (7.6) – autobusų stotis (vadovaujantis STR 1.01.03:2017 "Statinių klasifikavimas").

1.8. Pastato energinio naudingumo klasė. A+.

1.9. Statinio kategorija. Neypatingas statinys (vadovaujantis STR 1.01.03:2017 "Statinių klasifikavimas").

1.10. Paveldosaugos reikalvimai. Projektuojamas pastatas nepatenka į nekilnojamųjų kultūros vertybių teritoriją ir jų apsaugos zonas.

1.11. Projektinių pasiūlymų rengimo pagrindas. Projektiniai pasiūlymai rengiami vadovujamasi 2020-05-04 projektinių pasiūlymų rengimo užduotimi, 2020-05-04 parengta statinio projektavimo technine užduotimi, bendroju Gargždų miesto planu, topografinė nuotrauka, žemės sklypų ribų planu.

1.12. Statinio priskiriamumas prie visuomenei svarbių statinių sąrašo. Projektuojamas autobusų stoties pastatas priskiriamas prie visuomenei svarbių statinių sąrašo sutinkamai su STR 1.04.04:2017 „Statinio projektavimas, projekto ekspertizė“ 4 priedu.

PROJEKŲ PASIŪLYMŲ SPRENDINIAI

SKLYPO PLANAS:

1.13. Teritorijų planavimo dokumentai.

Pav. 2 „Projektuojamos teritorijos ištrauka iš Gargždų miesto bendrojo plano. Raudonai pažymėtos projektuojamo sklypo ribos.“

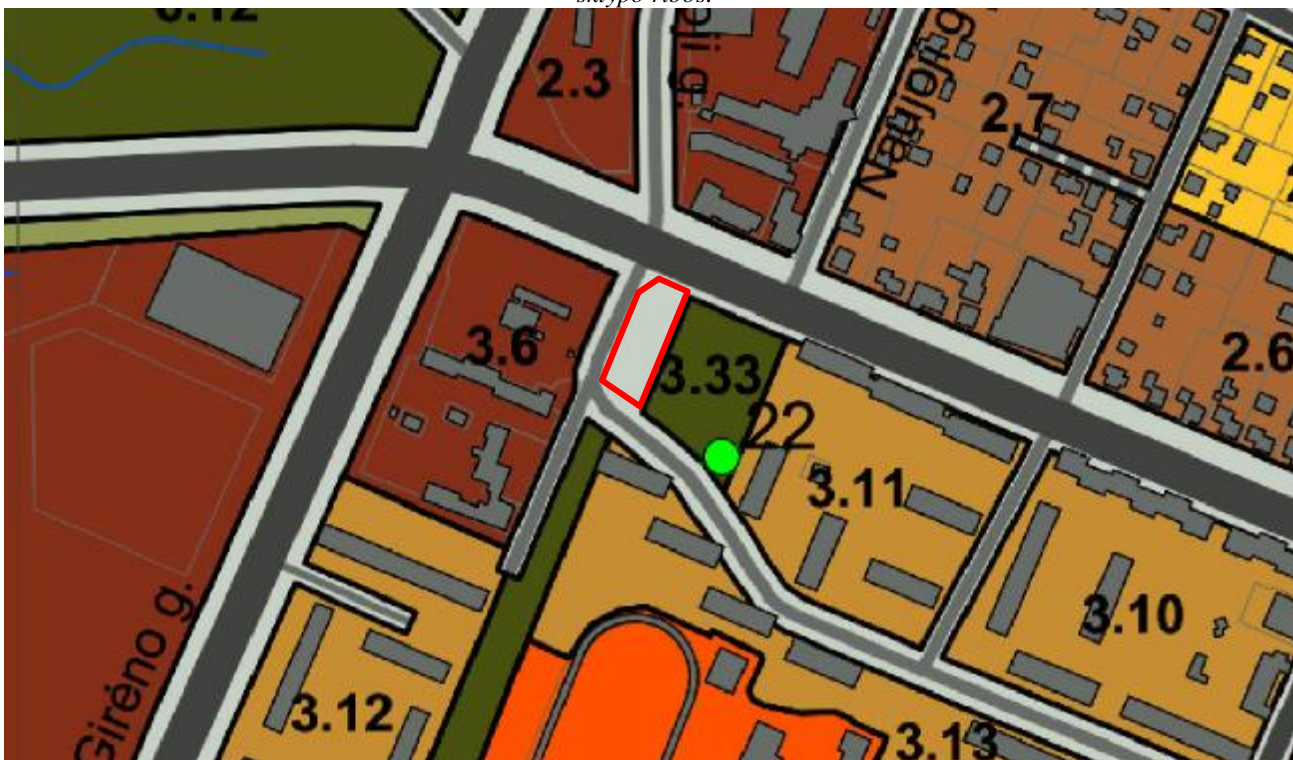

Pav. 3 „Sutartinių žymėjimų ištrauka iš Gargždų miesto bendrojo plano“

Inžinerinės infrastruktūros zona						
Inžinerinės infrastruktūros teritorija	Teritorija, kurioje gyvenamosios vietovės ar patalpos teritorijos aptarnavimui reikalinga inžinerinė infrastruktūra objektams ir komunikacinėse koridoruose.	Konkrečios paskirties: - laukiančio pavaršio objektų teritorijos - kitos paskirties: - akumuliavimo pastatėse objektų teritorijos - atliekų šalinimo teritorijos - inžinerinės infrastruktūros teritorijos - naujų objektų teritorijos	0,4	10m	0,50	0,10
Priešgaisrinė ir reabilituojanti infrastruktūra teritorija su visų tipų statinių ir teritorijų reikalinga inžinerine infrastruktūra ir su šalia esančių reikalinga reabilituojanti infrastruktūra (pagrindinė, bendroji)						

1.14. Aplinkinių teritorijų užstatymo tipas, statinių parametrai. Projektuojamas sklypas yra tarp mišraus užstatymo ir daugiabučių teritorijos, šalia pagrindinės Klaipėdos B1 kategorijos gatvės. Iš pietinės-rytinės pusės vyrauja 5 aukštų daugiabučiai gyvenamieji namai bei žalioji miesto erdvė, iš šiaurinės ir vakarinės pusės 1-2 aukštų komercinės – administracinės paskirties pastatai, Klaipėdos ir P. Cvirkos gatvės.

1.15. Susisiekimo sistema ir automobilių parkavimas. Autobusų įvažiavimas ir išvažiavimas į/iš sklypo projektuojamas per P.Cvirkos D1 kategorijos gatvę. Sklypo ribose suprojektuota aikštelė naudojama tik autobusams ir autobusų stoties darbuotojams. Lankytojams suprojektuotos automobilių stovėjimo aikštelės

	LAPAS	LAPŲ	LAIDA
20.02.53-PP-AR	2	4	0

TRANSPORTO PASKIRTIES AUTOBUSŲ STOTIES PASTATO, P. CVIRKOS G. 32, GARGŽDŲ M., PROJEKTINIAI PASIŪLYMAI ties P.Cvirkos gatve, iš viso 11 stovėjimo vietų įskaitant viena vieta pritaikyta žmonėms su negalia ir kelios vietos skirtos taksi vairuotojams.
Reikiamas automobilių stovėjimo vietų skaičius nustatytas vadovaujantis STR 2.06.04:2014 „Gatvės ir vietinės reikšmės keliai. Bendrieji reikalavimai“ 30 lentele.

1.16. Pėsčiųjų takų sistema. Pėsčiųjų takų tinklas ir kryptys paliekamos esamos, projektuojamas vienas naujas takas apjungiantis P.Cvirkos ir Klaipėdos gatves (rytinėje sklypo pusėje).

- *Esami pagrindiniai pėsčiųjų takai*
- *Projektuojamas jungiamasis pėsčiųjų takas*



1.17. Inžineriniai tinklai. Prisijungiama prie miesto centralizuotų tinklų (vandentiekio, nuotekų, ryšių, elektros).

1.18. Želdiniai. Vadovaujantis 2007-12-21 Lietuvos Respublikos aplinkos ministro įsakymu Nr. D1-694 „Dėl atskirųjų rekreacinės paskirties želdynų plotų normų ir priklausomųjų želdynų normų (plotų) nustatymo tvarkos aprašu“ priklausomųjų želdynų norma (plotas) nuo žemės sklypo ploto 10 %.

1.19. Sklype projektuojamos dangos – betoninės trinkelės pėsčiųjų takams, autobusų važiuojamajai daliai, lengvųjų automobilių stovėjimo aikštelėje numatoma asfalto danga. Apželdinimas veja.

STATINIO ARCHITEKTŪRA

1.20. Statinio planiniai sprendimai. Projektuojama autobusų stotis organiškai integruota į esamą aplinką. Stoties planas elipsės formos, matmenys plane apie 15 x 13 m, tūrio aukštis apie 6.8 m, peronas numatytas iš kiemo pusės (pietinėje pusėje). Pastato tūrį ir peroną dengia taip pat elipsės formos stoginė. Perone suprojektuotos keturios autobusų stovėjimo aikštelės, lauko medija ir keleivių informavimo sistema. Pastato bendras plotas apie 140 m².

Pagrindinis įėjimas numatytas iš pietinės pastato pusės, per kurį patenkama į laukimo salę. Laukimo salėje projektuojamos ~25 sėdimos vietos. Laukimo salė turi sąsają su prekybos vieta – spaudos kiosku, info centru, bilietų kasa. Pastato viduryje projektuojamas koridorius, per kurį patenkama į tualetus ir pagalbines patalpas.

	LAPAS	LAPŲ	LAIDA
20.02.53-PP-AR	3	4	0

1.21. Fasadų apdaila . Pastato fasadų apdaila derinama su anksčiau parengto projekto „Gargždų miesto klaiпėdos gatvės atkarpos nuo tilto g. iki Kretingos pl. viešųjų erdvių ir su ja besiribojančių teritorijų želdynų projektas“ sprendimais.

Pagrindinės fasadų apdailos medžiagos – termiškai apdorotos pušies dailylentės ir tašeliai ir aliuminės konstrukcijos vitrinos. Stogas projektuojamas sutapdintas. Laikančios konstrukcijos - metalinės kolonos, mūro sienos, monolitinis stogas.

Ant pastato fasado projektuojamas simbolinis laikrodis ir tarp termo medienos tašelių suformuotas „keliaujantis žmogus“.

Viršutinio tūrio priekiniame fasade suprojektuotas šviečiantis užrašas „Gargždų autobusų stotis“.

	LAPAS	LAPŲ	LAIDA
20.02.53-PP-AR	4	4	0

Žemės sklypo su gretima urbanistine aplinka planas M 1:500

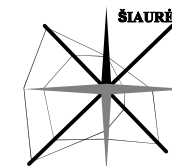
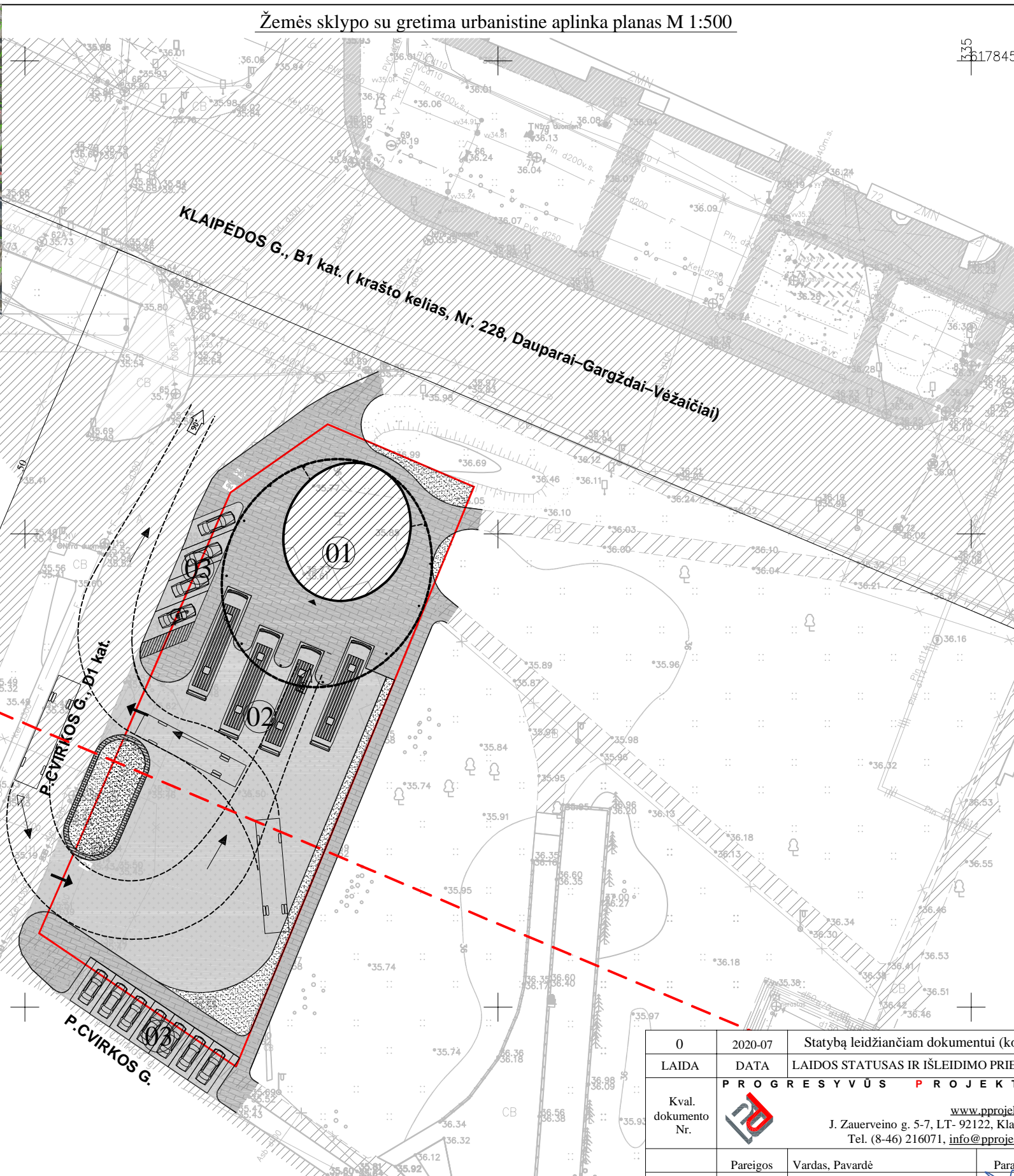

METINĖ VĒJŲ ROŽĖ
VĒJŲ ROŽĖ 13 VAL. V-IX MĒN.

EKSPLIKACIJA:

01	Projektuojama autobusų stotis
02	Projektuojamos autobusų sustojimo vietos
03	Projektuojama automobilių aikštelė

SUTARTINIS PAŽYMĖJIMAS:

	Projektuojamo sklypo riba (pagal topografinį planą)
	Projektuojama autobusų stotis
	Projektuojamo pastato stogo kraštas
	Esama asfalto danga
	Įvažiavimas/ išvažiavimas į/ iš teritorijos
	Pagrindiniai įėjimai į pastatą
	Projektuojamos automobilių stovėjimo vietos, 10 vt.
	Žmonių su negalia stovėjimo vietos, 1 vieta
	Projektuojamos autobusų sustojimo vietos, 4 vt.
	Klaipėdos g. raudonoji linija (po 50 m)
	Projektuojama asfalto danga
	Projektuojama trinkelėlių danga
	Projektuojama veja

BENDROS PASTABOS:

1. Sklypo plano brėžinys atliktas skaitmeninės topografinės nuotraukos pagrindu.
2. Topografinės nuotraukos koordinacių sistema - L KS-1994, aukščių sistema - LAS 07, horizontalių laiptas - 0.5m.

TECHNINIAI RODIKLIAI:

SKLYPO BENDRAS PLOTAS	- 1497 m ²
SKLYPO UŽSTATYMO PLOTAS	- 420 m ²
SKLYPO UŽSTATYMO TANKUMAS	- 29 %
UŽSTATYMO INTENSIVUMAS	- 9.15 %
AUTOMOBILIŲ STOVĖJIMO VIETŲ SKAIČIUS	- 11vt.
APŽELDINTAS ŽEMĖS PLOTAS (ŽALIASIS PLOTAS)	- 10 % / 150 m ²
PROJEKTUOJAMOS AUTOBUSŲ STOTIES DUOMENYS:	
BENDRAS PLOTAS	- 137 m ²
PASTATO AUKŠTINGUMAS	- 6.80 m
TŪRIS	- ~810 m ³
±0.00 = 35.80 ABSOLIUTINEI ALTITUDEI	

0	2020-07	Statybą leidžiančiam dokumentui (konkursui) ir statybai.	
LAIDA	DATA	LAIDOS STATUSAS IR IŠLEIDIMO PRIEŽASTIS	
Kval. dokumento Nr.		PROGRESYVŪS PROJEKTAI	STATINIO PROJEKTO PAVADINIMAS TRANSPORTO PASKIRTIES AUTOBUSŲ STOTIES PASTATO, P CVIRKOS G. 32, GARGŽDŲ M., STATYBOS PROJEKTAS
	Pareigos	Vardas, Pavardė	Parašas
A 947	PV/PDV	D. ZUBAVIČIENĖ	
	ARCH.	P. ADOMAITIS	
			STATINIO NUMERIS IR PAVADINIMAS 01 AUTOBUSŲ STOTIS
			BRĖŽINYS
			Žemės sklypo su gretima urbanistine aplinka planas M 1:500
			LAIDA
			0
KALBOS TRUMP.	STATYTOJAS	BRĖŽINIO INDEKSAS	LAPAS LAPŲ
LT	KLAIPĖDOS MIESTO SAVIVALDYBĖS ADMINISTRACIJA	20.02.53- PP-SP - 1001	1 1

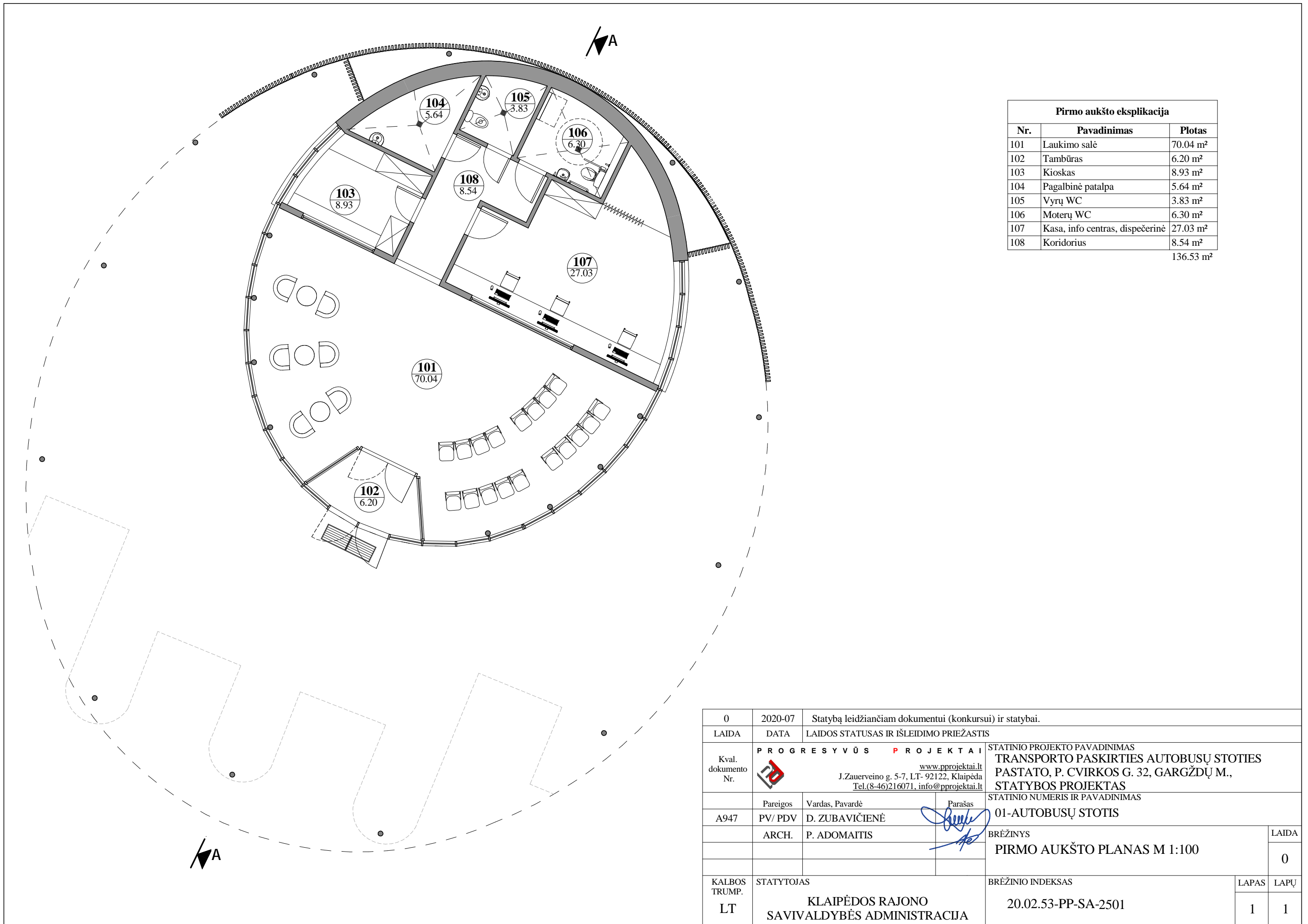



Pirmo aukšto eksplikacija		
Nr.	Pavadinimas	Plotas
101	Laukimo salė	70.04 m ²
102	Tambūras	6.20 m ²
103	Kioskas	8.93 m ²
104	Pagalbinė patalpa	5.64 m ²
105	Vyrų WC	3.83 m ²
106	Moterų WC	6.30 m ²
107	Kasa, info centras, dispečerinė	27.03 m ²
108	Koridorius	8.54 m ²
		136.53 m ²

0	2020-07	Statybą leidžiančiam dokumentui (konkursui) ir statybai.	
LAIDA	DATA	LAIDOS STATUSAS IR IŠLEIDIMO PRIEŽASTIS	
Kval. dokumento Nr.		STATINIO PROJEKTO PAVADINIMAS TRANSPORTO PASKIRTIES AUTOBUSŲ STOTIES PASTATO, P. CVIRKOS G. 32, GARGŽDŲ M., STATYBOS PROJEKTAS	
		STATINIO NUMERIS IR PAVADINIMAS 01-AUTOBUSŲ STOTIS	
A947	Pareigos	Vardas, Pavardė	Parašas
	PV/ PDV	D. ZUBAVIČIENĖ	
	ARCH.	P. ADOMAITIS	
			BRĖŽINYS
			PIRMO AUKŠTO PLANAS M 1:100
			LAIDA
			0
KALBOS TRUMP.	STATYTOJAS	BRĖŽINIO INDEKSAS	
LT	KLAIPĖDOS RAJONO SAVIVALDYBĖS ADMINISTRACIJA	20.02.53-PP-SA-2501	
		LAPAS	LAPŲ
		1	1

PASTATO FASADAI M 1:100

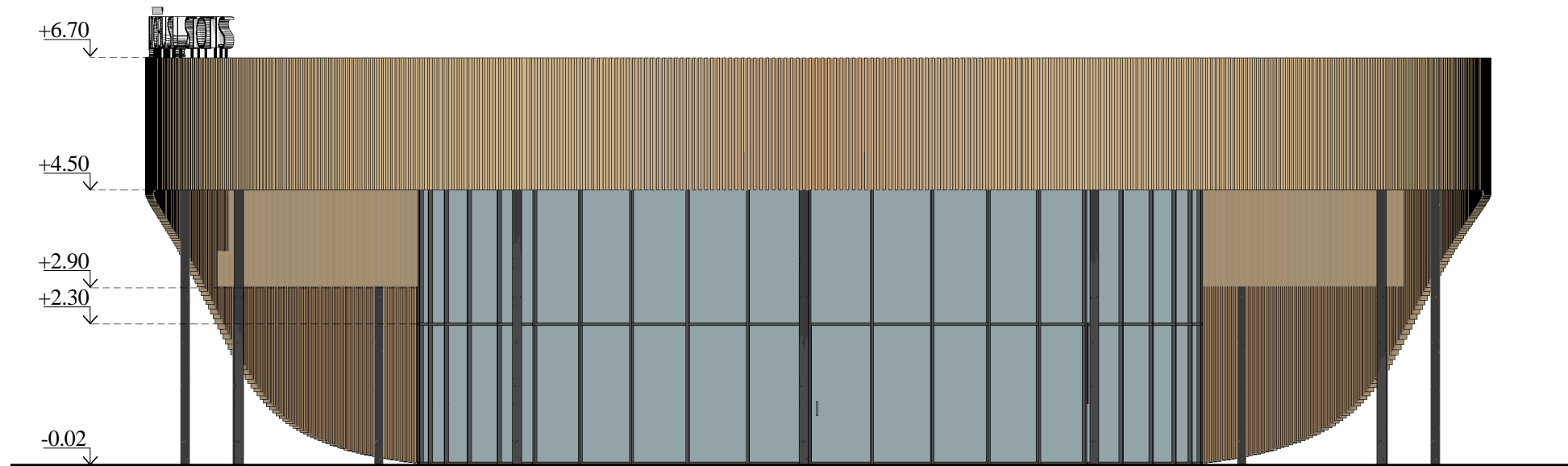
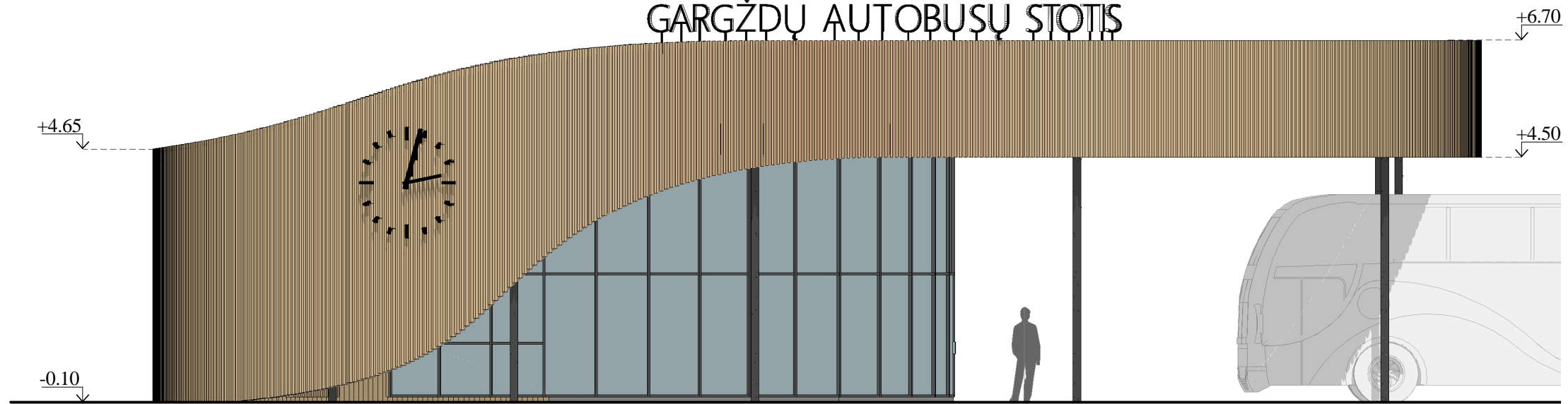
GARGŽDŲ AUTOBUSŲ STOTIS



0	2020-07	Statybą leidžiančiam dokumentui (konkursui) ir statybai.		
LAIDA	DATA	LAIDOS STATUSAS IR IŠLEIDIMO PRIEŽASTIS		
Kval. dokumento Nr.	 www.pprojektai.lt J. Zauerveino g. 5-7, LT-92122, Klaipėda Tel. (8-46) 216071, info@pprojektai.lt	STATINIO PROJEKTO PAVADINIMAS TRANSPORTO PASKIRTIES AUTOBUSŲ STOTIES PASTATO, P. CVIRKOS G. 32, GARGŽDŲ M., STATYBOS PROJEKTAS		
A947		Pareigos	Vardas, Pavardė	Parašas
	ARCH.	P. ADOMAITIS	01-AUTOBUSŲ STOTIS	
			BRĖŽINYS PASTATO FASADAI M 1:100	LAIDA 0
KALBOS TRUMP. LT	STATYTOJAS	KLAIPĖDOS RAJONO SAVIVALDYBĖS ADMINISTRACIJA	BRĖŽINIO INDEKSAS 20.02.53-PP-SA- 2501	LAPAS 1
				LAPŲ 2

PASTATO FASADAI M 1:100

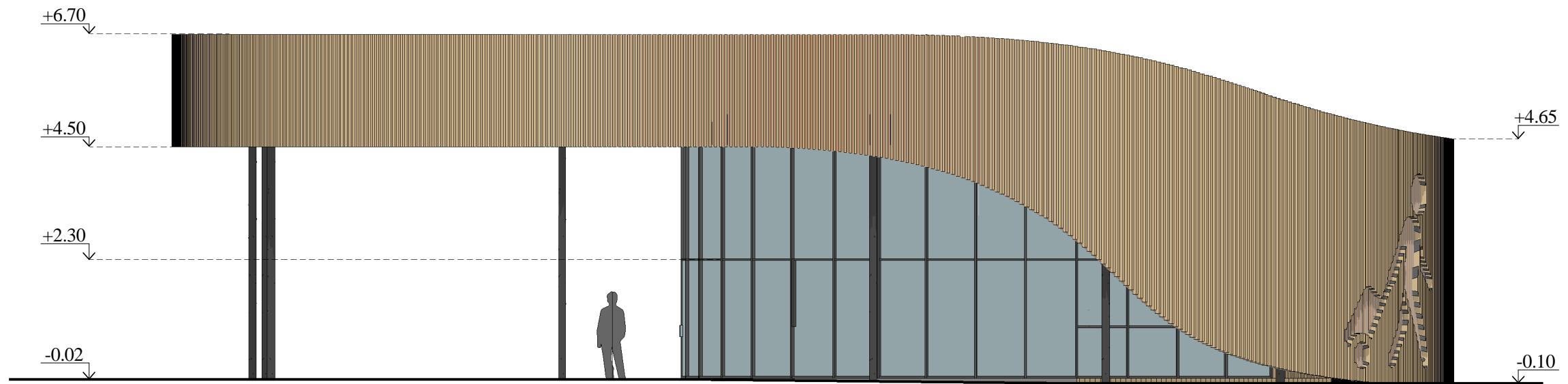

0	2020-07	Statybą leidžiančiam dokumentui (konkursui) ir statybai.	
LAIDA	DATA	LAIDOS STATUSAS IR IŠLEIDIMO PRIEŽASTIS	
Kval. dokumento Nr.		STATINIO PROJEKTO PAVADINIMAS TRANSPORTO PASKIRTIES AUTOBUSŲ STOTIES PASTATO, P. CVIRKOS G. 32, GARGŽDŲ M., STATYBOS PROJEKTAS	
		STATINIO NUMERIS IR PAVADINIMAS 01-AUTOBUSŲ STOTIS	
A947	PV/ PDV	Pareigos Vardas, Pavardė D. ZUBAVIČIENĖ	Parašas 
	ARCH.	P. ADOMAITIS	
		BRĖŽINYS	
		PASTATO FASADAI M 1:100	
			LAIDA
			0
KALBOS TRUMP.	STATYTOJAS	BRĖŽINIO INDEKSAS	LAPAS LAPŲ
LT	KLAIPĖDOS RAJONO SAVIVALDYBĖS ADMINISTRACIJA	20.02.53-PP-SA- 2502	2 2

PJŪVIS A-A M 1:100

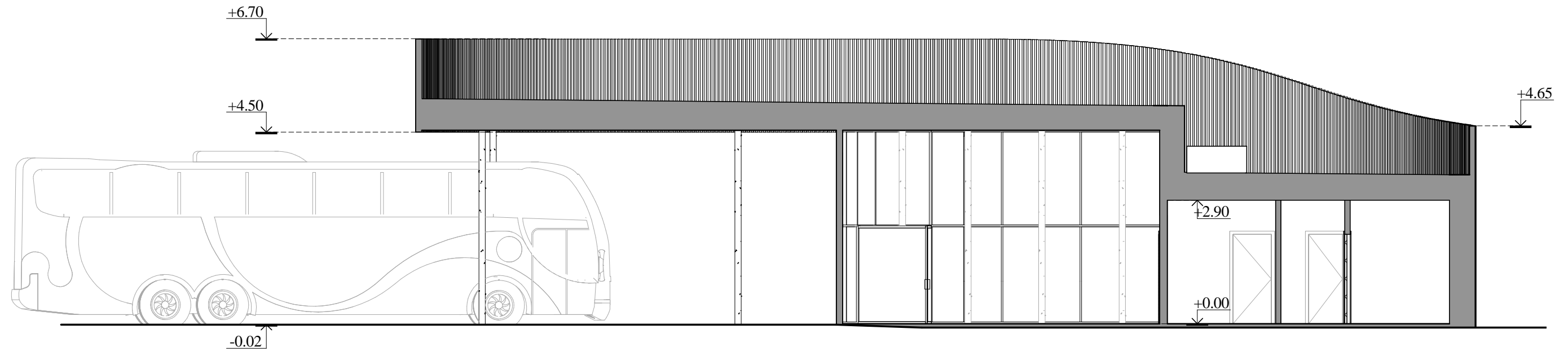

0	2020-07	Statybą leidžiančiam dokumentui (konkursui) ir statybai.			
LAIDA	DATA	LAIDOS STATUSAS IR IŠLEIDIMO PRIEŽASTIS			
Kval. dokumento Nr.	 www.pprojektai.lt J. Zauerveino g. 5-7, LT-92122, Klaipėda Tel. (8-46) 216071, info@pprojektai.lt	STATINIO PROJEKTO PAVADINIMAS TRANSPORTO PASKIRTIES AUTOBUSŲ STOTIES PASTATO, P. CVIRKOS G. 32, GARGŽDŲ M., STATYBOS PROJEKTAS			
A947		Pareigos	Vardas, Pavardė	Parašas	
	PV/ PDV	D. ZUBAVIČIENĖ	 01-AUTOBUSŲ STOTIS		
	ARCH.	P. ADOMAITIS		STATINIO NUMERIS IR PAVADINIMAS	
			BRĖŽINYS	LAIDA	
			PJŪVIS A-A M 1:100	0	
KALBOS TRUMP.	STATYTOJAS	BRĖŽINIO INDEKSAS		LAPAS	LAPŲ
LT	KLAIPĖDOS RAJONO SAVIVALDYBĖS ADMINISTRACIJA	20.02.53-PP-SA- 30801		1	1

VIZUALIZACIJA

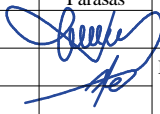

0	2020-07	Statybą leidžiančiam dokumentui (konkursui) ir statybai.		
LAIDA	DATA	LAIDOS STATUSAS IR IŠLEIDIMO PRIEŽASTIS		
Kval. dokumento Nr.		PROGRESYVŪS PROJEKTAI www.pprojektai.lt J. Zauerveino g. 5-7, LT- 92122, Klaipėda Tel.(8-46)216071, info@pprojektai.lt		STATINIO PROJEKTO PAVADINIMAS TRANSPORTO PASKIRTIES AUTOBUSŲ STOTIES PASTATO, P. CVIRKOS G. 32, GARGŽDŲ M., STATYBOS PROJEKTAS
		Pareigos	Vardas, Pavardė	Parašas
A947	PV/ PDV	D. ZUBAVIČIENĖ		01-AUTOBUSŲ STOTIS
	ARCH.	P. ADOMAITIS		BRĖŽINYS VIZUALIZACIJOS
KALBOS TRUMP.	STATYTOJAS	BRĖŽINIO INDEKSAS		LAIDA
LT	KLAIPĖDOS RAJONO SAVIVALDYBĖS ADMINISTRACIJA	20.02.53-PP-SA-2000		0
			LAPAS	LAPŲ
			1	4

VIZUALIZACIJA



0	2020-07	Statybą leidžiančiam dokumentui (konkursui) ir statybai.		
LAIDA	DATA	LAIDOS STATUSAS IR IŠLEIDIMO PRIEŽASTIS		
Kval. dokumento Nr.		PROGRESYVŪS PROJEKTAI		STATINIO PROJEKTO PAVADINIMAS
		www.pprojektai.lt J. Zauerveino g. 5-7, LT- 92122, Klaipėda Tel.(8-46)216071, info@pprojektai.lt		TRANSPORTO PASKIRTIES AUTOBUSŲ STOTIES PASTATO, P. CVIRKOS G. 32, GARGŽDŲ M., STATYBOS PROJEKTAS
	Pareigos	Vardas, Pavardė	Parašas	STATINIO NUMERIS IR PAVADINIMAS
A947	PV/ PDV	D. ZUBAVIČIENĖ		01-AUTOBUSŲ STOTIS
	ARCH.	P. ADOMAITIS		BRĖŽINYS
				VIZUALIZACIJA
				LAIDA
				0
KALBOS TRUMP.	STATYTOJAS	BRĖŽINIO INDEKSAS		LAPAS
LT	KLAIPĖDOS RAJONO SAVIVALDYBĖS ADMINISTRACIJA	20.02.53-PP-SA-2000		LAPŲ
				2
				4

VIZUALIZACIJA



0	2020-07	Statybą leidžiančiam dokumentui (konkursui) ir statybai.		
LAIDA	DATA	LAIDOS STATUSAS IR IŠLEIDIMO PRIEŽASTIS		
Kval. dokumento Nr.		PROGRESYVŪS PROJEKTAI		STATINIO PROJEKTO PAVADINIMAS
		www.pprojektai.lt J. Zauerveino g. 5-7, LT- 92122, Klaipėda Tel.(8-46)216071, info@pprojektai.lt		TRANSPORTO PASKIRTIES AUTOBUSŲ STOTIES PASTATO, P. CVIRKOS G. 32, GARGŽDŲ M., STATYBOS PROJEKTAS
	Pareigos	Vardas, Pavardė	Parašas	STATINIO NUMERIS IR PAVADINIMAS
A947	PV/ PDV	D. ZUBAVIČIENĖ		01-AUTOBUSŲ STOTIS
	ARCH.	P. ADOMAITIS		BRĖŽINYS
				VIZUALIZACIJA
				LAIDA
				0
KALBOS TRUMP.	STATYTOJAS	BRĖŽINIO INDEKSAS		LAPAS
LT	KLAIPĖDOS RAJONO SAVIVALDYBĖS ADMINISTRACIJA	20.02.53-PP-SA-2000		LAPŲ
				3
				4

VIZUALIZACIJA



0	2020-07	Statybą leidžiančiam dokumentui (konkursui) ir statybai.			
LAIDA	DATA	LAIDOS STATUSAS IR IŠLEIDIMO PRIEŽASTIS			
Kval. dokumento Nr.		www.pprojektai.lt J. Zauerveino g. 5-7, LT- 92122, Klaipėda Tel.(8-46)216071, info@pprojektai.lt		STATINIO PROJEKTO PAVADINIMAS TRANSPORTO PASKIRTIES AUTOBUSŲ STOTIES PASTATO, P. CVIRKOS G. 32, GARGŽDŲ M., STATYBOS PROJEKTAS	
		Pareigos	Vardas, Pavardė	Parašas	STATINIO NUMERIS IR PAVADINIMAS
A947	PV/ PDV	D. ZUBAVIČIENĖ		01-AUTOBUSŲ STOTIS	
	ARCH.	P. ADOMAITIS		BRĖŽINYS VIZUALIZACIJA	
KALBOS TRUMP. LT	STATYTOJAS	KLAIPĖDOS RAJONO SAVIVALDYBĖS ADMINISTRACIJA		BRĖŽINIO INDEKSAS 20.02.53-PP-SA-2000	
				LAPAS	LAPŲ
				4	4