

Dviejų poilsio pastatų-vasarnamių (7.13),
Molėtų r. sav., Giedraičių sen., Paežerių k. 6A, statybos projektas.

PROJEKTINIAI PASIŪLYMAI



<u>OBJEKTAS:</u>	<i>Du poilsio pastatai- vasarnamiai (7.13)</i>
<u>UŽSAKOVAS:</u>	<i>R.Č. su sprendiniais susipažinau, pritariu.</i>
<u>STATYBOS VIETA:</u>	<i>Molėtų r. sav., Giedraičių sen., Paežerių k. 6A</i>
<u>PROJEKTO ETAPAS</u>	<i>Projektiniai pasiūlymai</i>
<u>PROJEKTO NR.</u>	<i>020 -06-01-PP -SA-1</i>
<u>STATINIO KATEGORIJA</u>	<i>Neypatingas, nesudėtingas.</i>
<u>STATYBOS RŪŠIS</u>	<i>Nauja statyba</i>
<u>LAIDA</u>	<i>0</i>
<u>BYLA:</u>	<i>I</i>
<u>VERSIJA</u>	<i>Originalas</i>
<u>DALIS:</u>	<i>-</i>
<u>PROJEKTUOTOJAS:</u>	<i>UAB „Ais2“ i.k.300005203</i>
<u>DIREKTORIUS</u>	<i>Vladas Naujalis</i>
<u>PROJEKTO VADOVAS:</u>	<i>Vladas Naujalis, kvalifikacijos atestato Nr. A1479</i>
<u>PROJEKTO AUTORIUS. ARCHITEKTAS:</u>	<i>Vladas Naujalis</i>

2020

AIŠKINAMASIS RAŠTAS

BENDRIEJI DUOMENYS

Objektas	Du poilsio paskirties pastatai-vasarnamiai.
Objekto adresas	Molėtų r. sav., Giedraičių sen., Paežerių k. 6A.
Statybos rūšis	Nauja statyba
Statinio kategorija	Neypatingas, nesudėtingas statiniai
Etapas	Projektiniai pasiūlymai.
Užsakovas	R. Č.
Projektuotojas	Uab „Ais2“ į.k. 300005203 Paskirtas PV. Vladas Naujalis A1479

PAGRINDINIAI NORMINIAI DOKUMENTAI

LR Statybos įstatymas
LST 1516-98 Statinio projektas. Bendrieji informavimo reikalavimai;
STR 1.01.09:2003 Statinių klasifikavimas pagal jų naudojimo paskirtį;
STR 1.05.06:2010 Statinio projektavimas;
STR 1.05.08:2003 Statinio projekto architektūrinės ir konstrukcinės dalių brėžinių braižymo taisyklės ir grafiniai žymėjimai;
STR 1.12.06:2002 Statinio naudojimo paskirtis ir naudojimo trukmė;
STR 1.14.01:1999 Pastatų plotų ir tūrių skaičiavimo tvarka;
STR 2.01.01(3):1999 Esminiai statinio reikalavimai. Higiena, sveikata, aplinkos apsauga.
STR 2.01.01(4):2008 Esminiai statinio reikalavimai. Naudojimo sauga;
STR 2.01.01(6):2008 Esminiai statinio reikalavimai. Energijos taupymas ir šilumos išsaugojimas;
STR 2.03.01:2001 Statiniai ir teritorijos. Reikalavimai žmonių su negalia reikmėms;
STR 2.05.01:2005 Pastatų atitvarų šiluminė technika;
STR 2.05.20:2006 Langai ir išorinės įėjimo durys;
STR 2.06.01:1999 Miestų, miestelių ir kaimų susisiekimo sistemos;
STR 1.01.04:2002 Statybos produktai. Atitikties įvertinimas ir „CE“ ženklavimas.
STR 2.01.10:2007 Išorinės tinkuojamos sudėtinės termoizoliacinės sistemos;
STR 1.03.02:2002 Statybos produktų atitikties deklaravimas;
STR 1.07.02:2005 Žemės darbai;
STR 1.08.02:2002 Statybos darbai;
STR 1.07.01:2010 Statybą leidžiantys dokumentai
STR 2.01.03:2003 Statybinių medžiagų ir gaminių šiluminių techninių dydžių deklaruojamos projektinės vertės.
STR 2.05.03:2003 Statybinių konstrukcijų projektavimo pagrindai;
STR 2.05.05:2005 Betoninių ir gelžbetoninių konstrukcijų projektavimas;
STR 2.05.13:2004 Statinių konstrukcijos. Grindys;
STR 2.09.02:2005 Šildymas, vėdinimas ir oro kondicionavimas;
2010-12-07PAGD Gaisrinės saugos pagrindiniai reikalavimai įsakymas Nr. 1-338
HN 69:2003 Šiluminis komfortas ir pakankama šiluminė aplinka darbo patalpose. Parametrų norminės vertės ir matavimo reikalavimai;
HN 105:2001 „Polimeriniai statybos produktai ir baldinės medžiagos“.
HN 24:2003 „Geriamo vandens saugos ir kokybės reikalavimai.“
HN 98:2000 Natūralus ir dirbtinis darbo vietų apšvietimas. Apšvietos ribinės vertės ir bendrieji matavimo reikalavimai;
HN 42:2009 „Gyvenamųjų ir visuomeninių pastatų patalpų mikroklimatas“
LAND-4-99 „Gręžinių vandeniui tiekti ir vandens šiluminei energijai naudoti projektavimo, įrengimo, konservavimo bei likvidavimo tvarka.“
RSN 156-94 Statybinė klimatologija;
LRV nutarimas Nr. 501 Dėl buities, sanitarinių ir higienos patalpų įrengimo reikalavimų;
LST 1346:1997 Statybiniai skiediniai;

ATEST. Nr.	UAB „Ais2“				Dviejų poilsio pastatų-vasarnamių (7.13), Molėtų r. sav., Giedraičių sen., Paežerių k. 6A, statybos projektas.		
A1479	PV	V. Naujalis			PP DALIES AIŠKINAMASIS RAŠTAS	LAI DA	
						0	
ETAPAS	R. Č.					020-06-01 -PP.AR-1	LAPAS
PP						LAPŲ	
						1	4

AIŠKINAMASIS RAŠTAS

EJFT 2007 Elektros įrenginių įrengimo taisyklės (bendrosios taisyklės, elektros linijos ir instaliacija, relinė apsauga ir automatika, skirstyklos ir pastotės)

Darboviečių įrengimo statybvietėse nuostatos

BENDRIEJI STATINIŲ RODIKLIAI

NR.	PAVADINIMAS	MATO VNT.	KIEKIS	PASTABOS
I.	SKLYPAS			
1.	Sklypo plotas	m ²	5622.00	
2.	Užstatomas sklypo plotas	m ²	343.42	
3.	Sklypo užstatymo intensyvumas	%	4.00	
4.	Sklypo užstatymo tankumas	%	6.10	
II.	PASTATAI			
2	Poilsio paskirties pastatas-vasarnamis. Nr.1. Neypatingas statinys. Nauja statyba.			
2.1.	Bendras plotas	m ²	159.53	
2.1.	Pagrindinis	m ²	159.53	
2.1.2.	Pagalbinis	m ²	0.00	
2.3.	pastato tūris	m ³	881.50	
2.4.	aukštų skaičius	vnt.	1	
2.5.	pastato aukštis	m	5.30	
2.6.	Kiti specifiniai rodikliai			
2.6.1	Stogo šiluminė varža (R)	m2 k/w	Reikalavimai nekeliami	Poilsio paskirties- šildymo sezono metu palaikoma ne aukštesnė kaip 10° C temperatūra.
2.6.2	Sienų šiluminė varža (R)	m2 k/w	Reikalavimai nekeliami	Poilsio paskirties- šildymo sezono metu palaikoma ne aukštesnė kaip 10° C temperatūra.
2.6.3	Langų šiluminė varža (R)	m2 k/w	Reikalavimai nekeliami	Poilsio paskirties- šildymo sezono metu palaikoma ne aukštesnė kaip 10° C temperatūra.s
2.6.4	Energinio naudingumo klasė.		Neklasifikuojamas	Poilsio paskirties- šildymo sezono metu palaikoma ne aukštesnė kaip 10° C temperatūra.
3.	Poilsio paskirties pastatas-vasarnamis. Nr.2. Nesudėtingas statinys. Nauja statyba.			
3.1.	Bendras plotas	m ²	65.24	
3.2.	Pagrindinis	m ²	53.22	
3.3.	Pagalbinis	m ²	12.02	
3.4.	Pastato tūris	m ³	423.00	
3.5.	Aukštų skaičius	Vnt.	1	
3.6.	Pastato aukštis	m	3.85	
2.6.	Kiti specifiniai rodikliai			
2.6.1	Stogo šiluminė varža (R)	m2 k/w	Reikalavimai nekeliami	Poilsio paskirties- nešildomas.
2.6.2	Sienų šiluminė varža (R)	m2 k/w	Reikalavimai nekeliami	Poilsio paskirties- nešildomas.

020-06-01-PP.AR-2	LAPAS	LAPŲ	LADA
	2	4	0

AIŠKINAMASIS RAŠTAS

NR.	PAVADINIMAS	MATO VNT.	KIEKIS	PASTABOS
2.6.3	Langų šiluminė varža (R)	m ² k/w	Reikalavimai nekeliami	Poilsio paskirties-nešildomas.
2.6.4	Energinio naudingumo klasė.		Neklasifikuojamas	Poilsio paskirties-nešildomas.
III.	INŽINIERINIAI TINKLAI			
1.	VANDENTIEKIO TINKLAI (Nesudėtingas statinys- nauja statyba)			
1.1.	Inžinerinių tinklų ilgis*	m	-	Bus projektuojama
1.2.	vamzdžio skersmuo (tik vamzdynams)	mm	-	Bus projektuojama
2.	BUITINIŲ NUOTEKŲ TINKLAI (Nesudėtingas statinys- nauja statyba)			
2.1.	Inžinerinių tinklų ilgis*	m	-	Bus projektuojama
2.2.	vamzdžio skersmuo (tik vamzdynams)	mm	-	Bus projektuojama
4.	ELEKTROS TINKLAI			
4.1.	Kabelio charakteristikos		-	Bus projektuojama

Statinio projekto vadovė V. Naujalis at. nr. A1479



Užsakovas: susipažinau, tvirtinu

PROJEKTUOJAMO PASTATO PAŽINTINIAI DUOMENYS

Statinių pavadinimas: Dviejų poilsio pastatų-vasarnamių (7.13),
Molėtų r. sav., Giedraičių sen., Paežerių k. 6A, statybos projektas.

Statytojas

R. Č.

Projektuotojas

Uab „Ais2“ į.k. 300005203

Paskirtas PV. Vladas Naujalis A1479

Projekto rengimo pagrindas

1. Projektavimo paslaugų sutartis;
2. Sklypo nuosavybės dokumentai;
3. Techninė projektavimo užduotis.

Sklypas tuščias.

Statybos rūšis : Nauja statyba.

Statybos paskirtis : Poilsio.

ATLIKTI TYRIMAI

Inžineriniai geodeziniai tyrinėjimai

Renatas Misiūnas

TRUMPAS STATYBOS SKLYPO APIBŪDINIMAS.

Bendra informacija

Sklypas suformuotas. Tikslieji matavimai. Sklypo plotas 5622 kv.m. Sklypo naudojimo paskirtis -kita, sklypo naudojimo būdas- rekreacinės teritorijos: Sklypas neužstatytas- tuščias.

Sklype įregistruotas servitutas- teisė naudotis pėsčiųjų taku, teisė aptarnauti požemines, antžemines komunikacijas (tarnaujantis).

Specialiosios žemės naudojimo sąlygos:

Paviršinių vandens telkinių pakrantės apsaugos juostos: 1060 kv.m.

Paviršinių vandens telkinių apsaugos zonos: 1060 kv.m.

Dirvožemio apsauga žemės ūkio paskirties žemės sklypuose: 2648 kv.m.

Miško žemė: 2938 kv.m

020-06-01-PP.AR-3	LAPAS	LAPŲ	LADA
	3	4	0

AIŠKINAMASIS RAŠTAS

Teritorija, reljefas.

Sklype reljefas netolygus-kalvotas- statybos metu saugomas, reljefas statybos metu bus keičiamas minimaliai. Altitudės statybos vietoje kinta nuo 160.70 iki 159.30.

Gretimos teritorijos, transporto tinklas – keliai, gatvės. Sklype atliekami projektiniai sprendiniai

Aktualų sklypą Vakariniėje, Pietinėje ir Rytinėje pusėse riboja privatūs sklypai. Šiaurinėje pusėje sklypas ribojasi su Antapusnės ežeru. Priėjimas ir privažiavimas prie sklypo yra suplanuotas pietvakariniame kampe, kaimyniniame sklype yra įregistruotas kelio servitutas, numatant privažiavimą prie aktualaus sklypo, nuo vietinės reikšmės kelio. Du poilsio pastatai- vasarnamiai projektuojami centrinėje sklypo dalyje. Pastatai projektuojami medžių apsuptyje. Privažiavimui ir priėjimui prie pastatų projektuojamas kelias, danga- skalda, pastatų prieigose numatoma gb trinkelė danga. Terasos numatytos šiaurinėje poilsio namų pusėje -atsuktos į ežero pusę. Šalia poilsio pastato nr.2 numatyta kieta, skaldos danga- gaisrininkų transportui apsisukti.

Inžineriniai tinklai sklypo teritorijoje.

Elektra:0.4 k.v. elektros kabelis yra nutiestas ties vietinės reikšmės keliu, rytinėje sklypo pusėje už 120 m nuo aktualaus sklypo ribos. Kitų inžinerinių tinklų šalia sklypo ar sklype nėra. Sklype bus projektuojami vietiniai biologiniai nuotėkų valymo įrenginiai, ir vandens gręžinys, nes prisijungti prie centralizuotų tinklų galimybių nėra.

Sklype esantys želdynai.

Sklypo teritorijoje- miško žemėje auga vertingų medžių – jie bus saugomi , didžiojoje dalyje sklypo auga natūrali pieva, ją planuojama išsaugoti. Statybos metu natūralios gamtos apsuptis bus saugoma.

Sanitarinė ir ekologinė situacija

Sklypo sanitarinė ir ekologinė situacija yra normali. Sklype nėra susikaupusių šiukšlių ar aplinkai kenksmingų medžiagų. Sklype ir aplinkinėje teritorijoje nėra taršos ar triukšmo šaltinių, gamybinių objektų.

Įvertinus planuojamos teritorijos ūkinę veiklą bus vykdoma laikantis nustatytų urbanistinių apribojimų, planuojamai veiklai galiojančių aplinkos apsaugos, higienos bei statybos ir projektavimo normatyvinių dokumentų reikalavimų, neturės neigiamo poveikio aplinkai bei gretimybėms.

PASTATŲ ARCHITEKTŪRINIAI IR FUNKCINIAI SPRENDINIAI

Projektuojamas poilsio pastatas -vasarnamis nr-1:

Dviejų skirtingo aukščio tūrio, vieno aukšto pastatas, T raidės formos planinės struktūros. Stogai, sutabdinti- vienšlaičiai. Pagrindinė statybinė medžiaga- mūro blokeliai, apšiltinami neoporu. Išorės apdaila- mednės dailylentės, impregnuojamos, dažomos, cokolio tinkas, klinkerio plytelės. Langai neskaidyti- spalva pilka.

Poilsio pastato -vasarnamio funkciniai sprendiniai:

Sprendinius žiūr. arch. planuose.

Projektuojamas poilsio pastatas -vasarnamis nr-2:

Vieno tūrio, vieno aukšto pastatas, L raidės formos planinės struktūros. Stogai, sutabdinti- vienšlaičiai. Pagrindinė statybinė medžiaga- mūro blokeliai, apšiltinami neoporu. Išorės apdaila- mednės dailylentės, impregnuojamos, dažomos, cokolio tinkas. Langai neskaidyti- spalva pilka.

Poilsio pastato -vasarnamio funkciniai sprendiniai:

Sprendinius žiūr. arch. planuose.

PV. V. Naujalis.

020-06-01-PP.AR-4	LAPAS	LAPŲ	LADA
	4	4	0



GENPLANO EKSPLIKACIJA:

	SKLYPO RIBOS
	SKLYPE SUFORMUOTAS SERVITUTAS
①	PROJEKTUOJAMAS POILSIO PASTATAS NR.1
②	PROJEKTUOJAMAS POILSIO PASTATAS NR.2
	BRTONINIŲ TRINKELIŲ DANGA
	TERASOS KIETMEDŽIO LENTOS
	SKALDELĖS DANGA
	VEJA
	AUTOMOBILIŲ PASTATYMO VIETOS
	ĮĖJIMAI Į PASTATUS
	IVAŽIAVIMAS Į SKLYPĄ
PASTABOS	
POILSIO PASTATAS-VASARNAMIS NR.1 -VIENO AUK ŠTO H- 5.30 m	
POILSIO PASTATAS-VASARNAMIS NR.2 -VIENO AUK ŠTO H- 3.85 m	
PASTATŲ PAGRINDINĖ STATYBINĖ MEDŽIAGA-MŪRAS, STOGO DANGA-PRILYDOMA HIDROIZOLIACIJA.	
PASTATAI PRIKLAUSO II GRUPEI PAGAL GAISRINGUMĄ	

P.S. projektas atitinka priešgaisrinius reikalavimus.
PV V.Naujalis

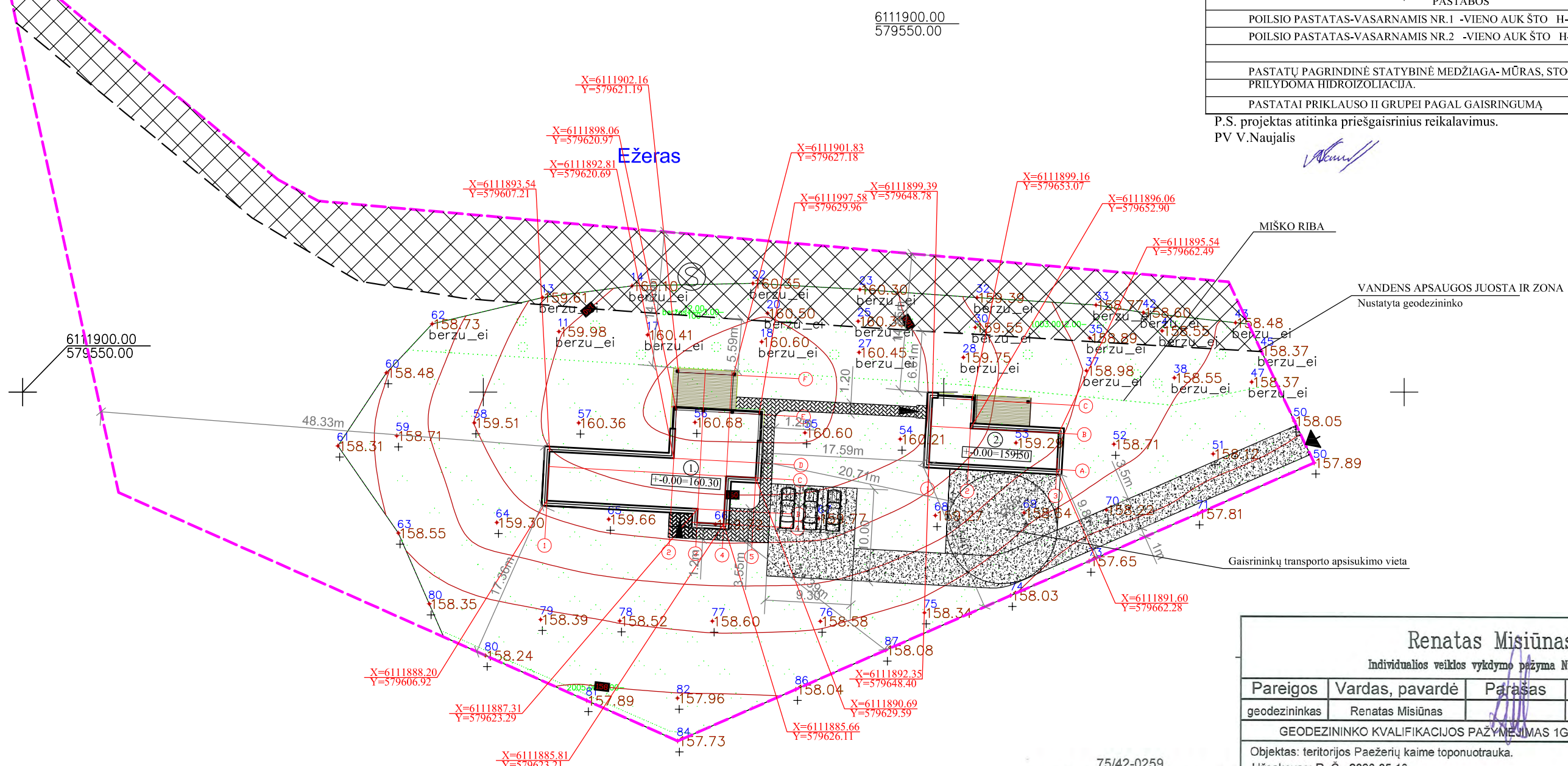

Renatas Misiūnas			
Individualios veiklos vykdymo pažyma Nr. 472831			
Pareigos	Vardas, pavardė	Parasas	Data
geodezininkas	Renatas Misiūnas		2020 05 13
GEODEZININKO KVALIFIKACIJOS PAŽYMEJIMAS 1GKV-2			
Objektas: teritorijos Paežerių kaime toponuotrauka.			
Užsakovas: R. Č., 2020-05-18			



75/42-0259
TOPOGRAFINĖ NUOTRAUKA

ATESTATO NR.	UAB "Ais2"		Dviejų poilsio pastatų-vasarnamių (7.13), Molėtų r. sav., Giedraičių sen., Paežerių k. 6A, statybos projektas.	
A 1479	PV	Arch. V.Naujalis	GENPLANAS, DANGŲ PLANAS M-1:500	
ETAPAS			+	0
PP	R. Č.		020 -06-01-PP -SP-1	LAPAS 1
				LAPŲ 1

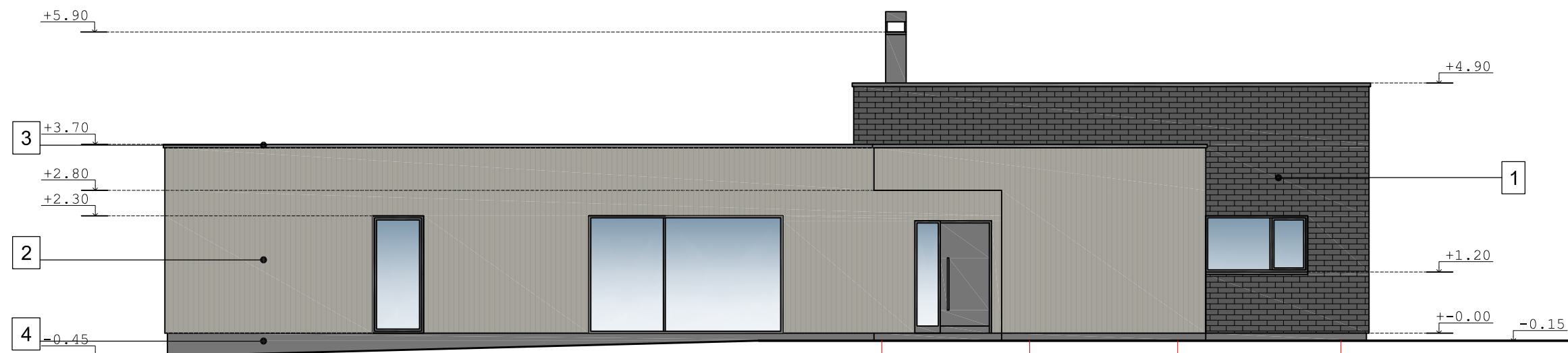

FASADAS TARP AŠIŲ 1-5 M 1:100

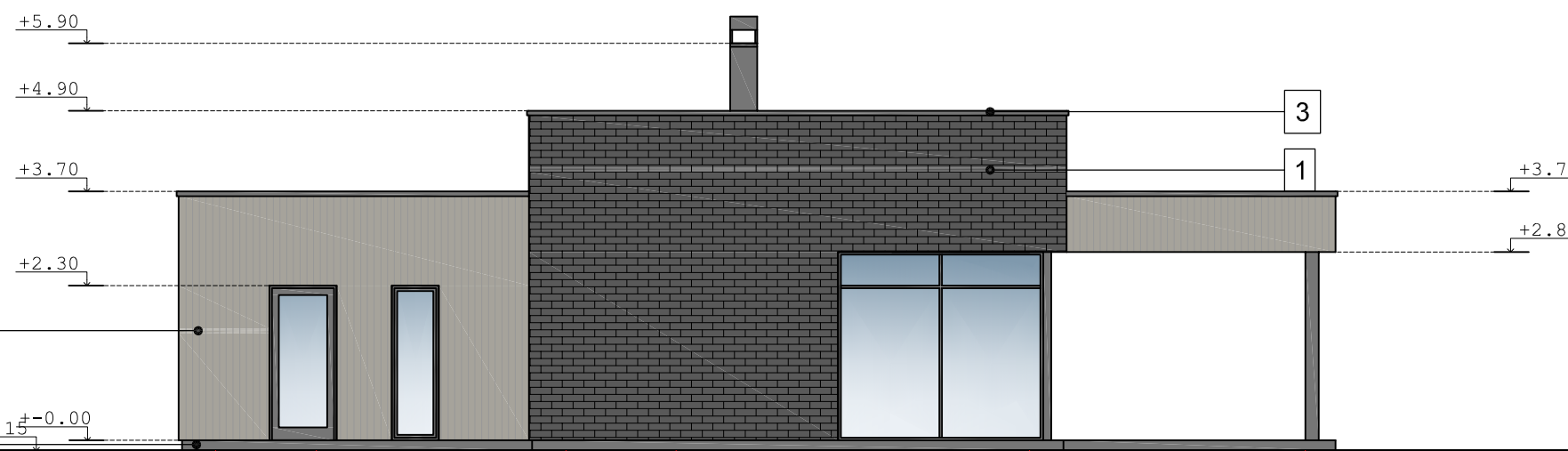
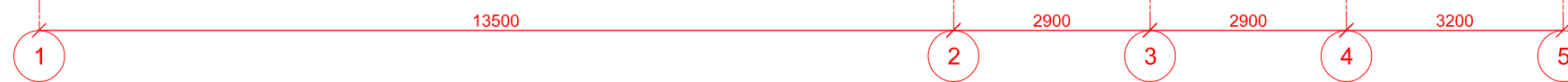

FASADAS TARP AŠIŲ A-F M 1:100



NR.	MEDŽIAGOS PAVADINIMAS	Spalva	Kodas
1	Klinkerinės plytelės	Tamsiai pilkos	
2	Medinės dailylentės	Šviesiai pilkos	ral
3	Dažyti elementai	Tamsiai pilkas	ral
4	Cokolio tinkas	Tamsiai pilkas	ral

Apskardiniai, tamsiai pilkai dažomi elementai, dažomi, parenkami tokios pat spalvos, kaip ir kitos tamsiai pilkos plokštumos. Spalvas tikslinti derinant su architektu.

ATESTATO NR.	UAB "Ais2"			Dviejų poilsio pastatų-vasamamių (7.13), Molėtų r. sav., Giedraičių sen., Paežerių k. 6A, statybos projektas.	
A 1479	PV	Arch. V.Naujalis		FASADAI M-1 :100 Vasarnamis Nr.1	
ETAPAS				LAPAS	LAPŲ
PP	R. Č.			020 -06-01-PP -SA-1	1 / 1

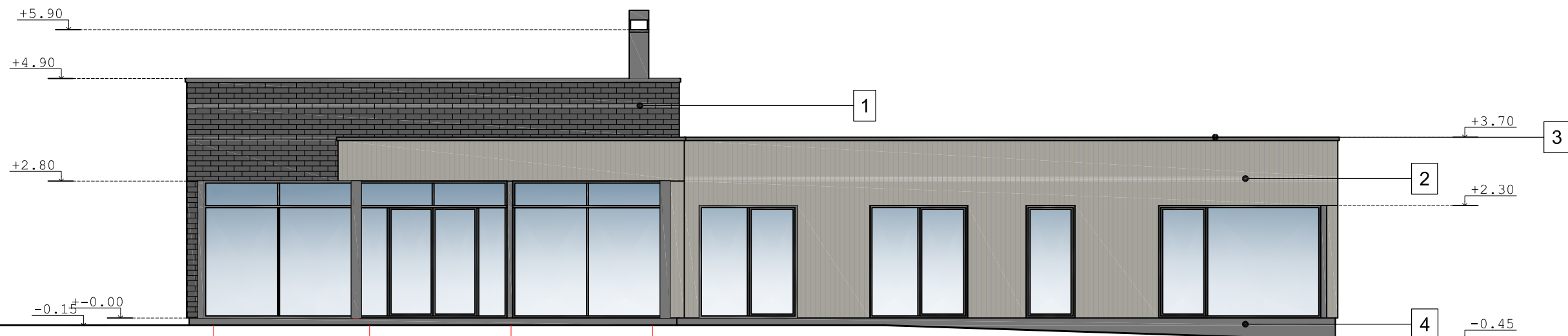

FASADAS TARP AŠIŲ 5-1 M 1:100

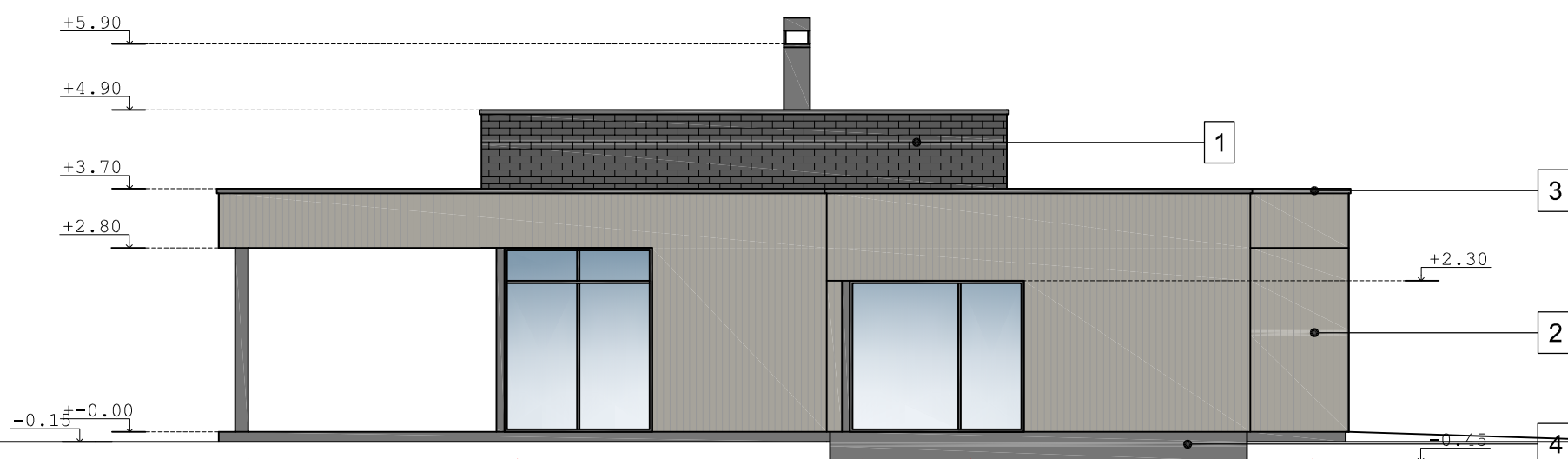
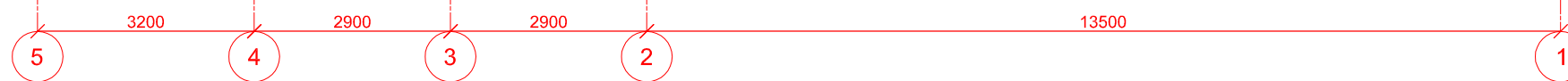

FASADAS TARP AŠIŲ F-A M 1:100

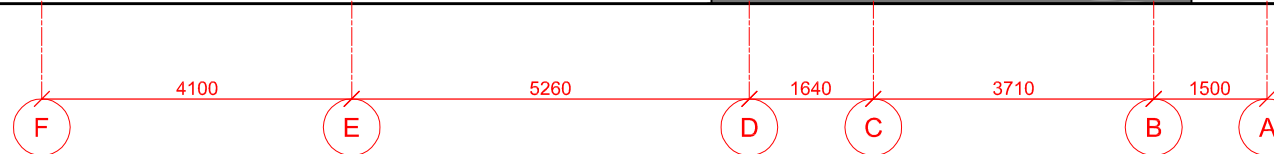

NR.	MEDŽIAGOS PAVADINIMAS	Spalva	Kodas
1	Klinkerinės plytelės	Tamsiai pilkos	
2	Medinės dailylentės	Šviesiai pilkos	ral
3	Dažyti elementai	Tamsiai pilkas	ral
4	Cokolio tinkas	Tamsiai pilkas	ral

Apskardiniai, tamsiai pilkai dažomi elementai, dažomi, parenkami tokios pat spalvos, kaip ir kitos tamsiai pilkos plokštumos. Spalvas tikslinti derinant su architektu.

ATESTATO NR.	UAB "Ais2"			Dviejų poilsio pastatų-vasamamių (7.13), Molėtų r. sav., Giedraičių sen., Paežerių k. 6A, statybos projektas.	
A 1479	PV	Arch. V.Naujalis		FASADAI M-1 :100 Vasamamis Nr.1	
ETAPAS	PP			020 -06-01-PP -SA-2	LAPAS LAPŲ
	R. Č.			1	1

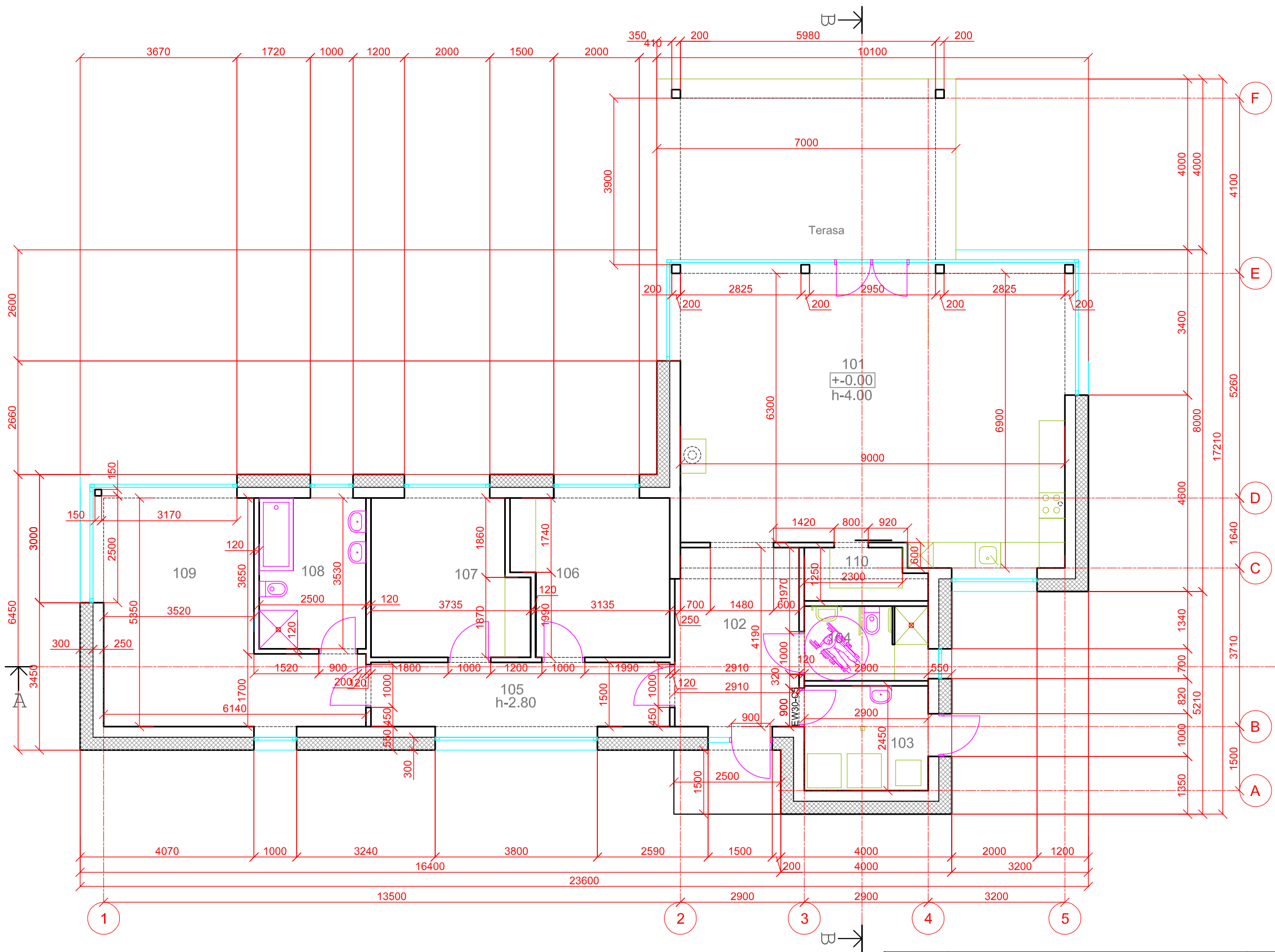

AUKŠTO PATALPŲ EKSPLIKACIJA			
Nr.	Patalpos pavadinimas	Kiekis	Vnt.
101	Svetainė-valgomasis, virtuvė	62.00	m ²
102	Vestibulius	12.00	m ²
103	Katlinė	7.10	m ²
104	WC - dušas	5.07	m ²
105	Koridorius	10.50	m ²
106	Kambarys	13.00	m ²
107	Kambarys	13.00	m ²
108	WC- vonia	8.80	m ²
109	Kambarys	24.80	m ²
110	Sandėliukas	3.26	m ²
Bendras plotas		159.53	m ²

SUTARTINIS ŽYMĖJIMAS:

NAUJOS SIENOS IR PERTVAROS
 APŠILTINIMAS

PIRMO AUKŠTO PLANAS M-1 :100

ATESTATO NR.	UAB "Ais2"			Dviejų poilsio pastatų-vasamamių (7.13), Molėtų r. sav., Giedraičių sen., Paežerių k. 6A, statybos projektas .		
A 1479	PV	Arch. V.Naujalis		PIRMO AUKŠTO PLANAS M-1 :100 Vasamamis Nr.1		LAIDA 0
ETAPAS	PP			020 -06-01-PP -SA-3		LAPAS 1
	R. Č.					LAPŲ 1

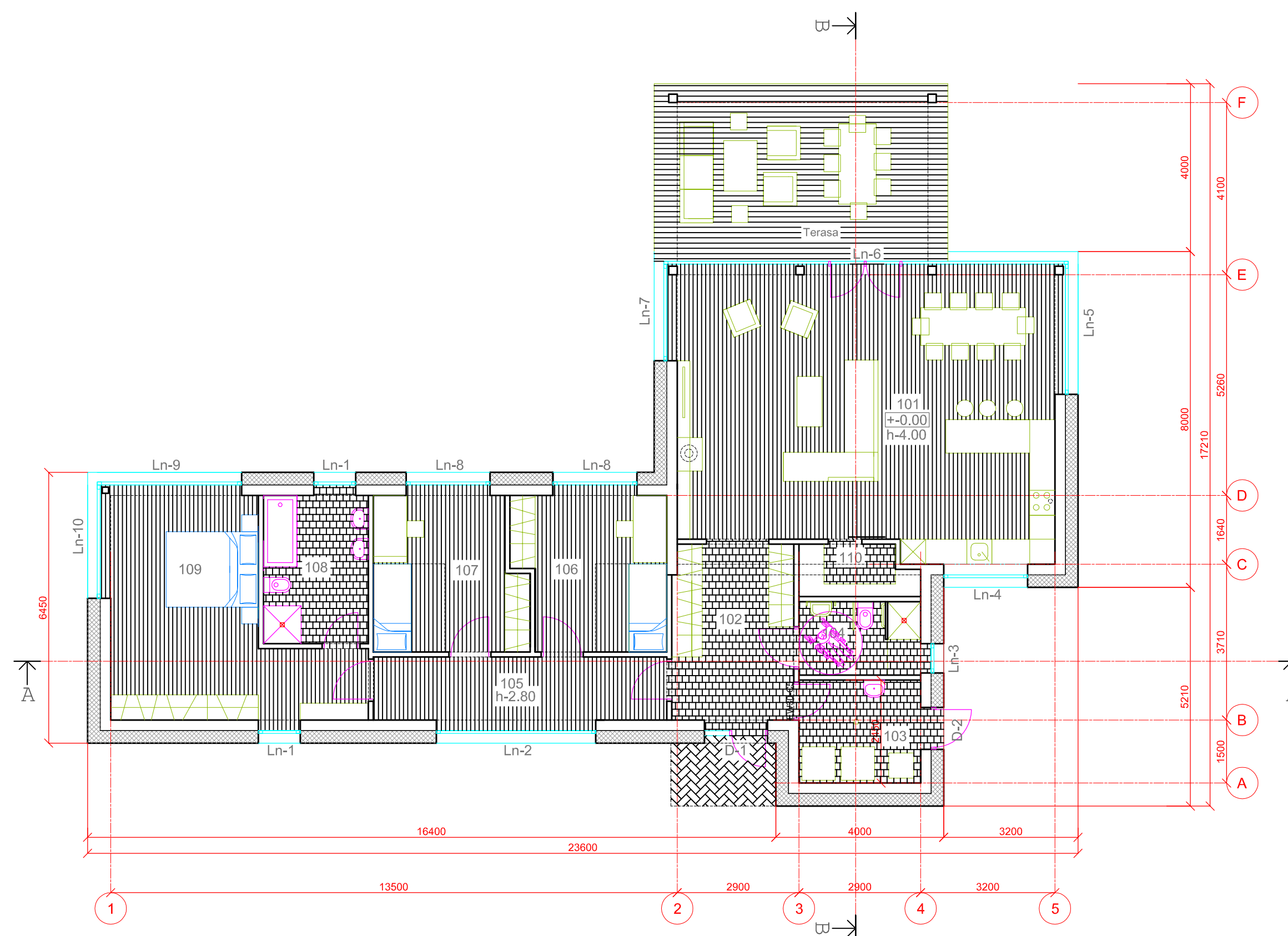

AUKŠTO PATALPŲ EKSPLIKACIJA			
Nr.	Patalpos pavadinimas	Kiekis	Vnt.
101	Svetainė-valgomasis, virtuvė	62.00	m ²
102	Vestibiulis	12.00	m ²
103	Katlinė	7.10	m ²
104	WC - dušas	5.07	m ²
105	Koridorius	10.50	m ²
106	Kambarys	13.00	m ²
107	Kambarys	13.00	m ²
108	WC- vonia	8.80	m ²
109	Kambarys	24.80	m ²
110	Sandeliukas	3.26	m ²
Bendras plotas		159.53	m ²

- SUTARTINIS ŽYMĖJIMAS:
- NAUJOS SIENOS IR PERTVAROS
 - APŠILTINIMAS
 - PARKETLENČIŲ GRINDYS
 - KERAMINIŲ PLYTELIŲ DANGA
 - TERASINIŲ LENTŲ DANGA
 - TRINKELIŲ DANGA

PIRMO AUKŠTO TECHNOLOGINIS PLANAS M-1 :100

ATESTATO NR.	UAB "Ais2"			Dviejų poilsio pastatų-vasamamųjų (7.13), Molėtų r. sav., Giedraičių sen., Paežerių k. 6A, statybos projektas .		
A 1479	PV	Arch. V.Naujalis		PIRMO AUKŠTO TECHNOLOGINIS PLANAS M-1 :100 Vasamamais Nr.1		LAIDA 0
ETAPAS				020 -06-01-PP -SA-4		LAPAS 1
PP	R. Č.					LAPŲ 1

LANGŲ IR DURŲ ŽINIARAŠTIS

TIPAS	GAMINIO ESKIZAS	MATMENYS H/B mm	VISO KIEKIS VNT.	PASTABA
1	2	3	4	5
Ln-1		2300 x 1000	2vnt.	
Ln-2		2300 x 3800	1vnt.	
Ln-3		2300 x 700	1vnt.	Rėmas 6 kamerų, 83 mm pločio plastikinio profilio. Dviejų kamerų stiklo paketas su selektyviniu stiklu.
Ln-4		1100 x 2000	1vnt.	
Ln-5		2800 x 3170	1vnt.	

PASTABA: Prieš langų ir durų gaminių gamintojui būtina patikslinti langų ir durų matmenis vietoje. Langų spalvos: iš vidaus ir iš išorės tamsiai pilka. Spalvas derinti su architektu. Langų vaizdas iš lauko pusės.

TIPAS	GAMINIO ESKIZAS	MATMENYS H/B mm	VISO KIEKIS VNT.	PASTABA
1	2	3	4	5
Ln-6		2800 x 9640	1vnt.	
Ln-7		2800 x 2370	1vnt.	
Ln-8		2300 x 2000	2vnt.	Rėmas 6 kamerų, 83 mm pločio plastikinio profilio. Dviejų kamerų stiklo paketas su selektyviniu stiklu.
Ln-9		2300 x 3400	1vnt.	
Ln-10		2300 x 2770	1vnt.	

ATESTATO NR.	UAB "Ais2"			Dviejų poilsio pastatų-vasamamių (7.13), Molėtų r. sav., Giedraičių sen., Paežerių k. 6A, statybos projektas .		
A 1479	PV	Arch. V.Naujalis		LANGŲ IR DURŲ ŽINIARAŠTIS Vasarnamis Nr.1		
ETAPAS	PP			020 -06-01-PP -SA-5		LAPAS
	R. Č.					LAPŲ
						1
						1

LANGŲ IR DURŲ ŽINIARAŠTIS

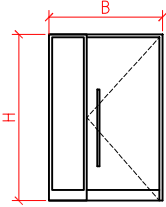
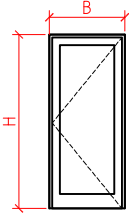
TIPAS	GAMINIO ESKIZAS	MATMENYS H/B mm	VISO KIEKIS VNT.	PASTABA
1	2	3	4	5
D-1		2200 x 1500	1vnt.	Medinio karkaso su užpildu lauko durys.
D-2		2300 x 1000	1vnt.	Rėmas 6 kamerų, 83 mm pločio plastikinio profilio. Dviejų kamerų stiklo paketas su selektyviniu stiklu.

PASTABA: Prieš langų ir durų gaminimą gamintojui būtina patikslinti langų ir durų matmenis vietoje.
Durų spalvos: iš vidaus ir iš išorės tamsiai pilka. Spalvas derinti su architektu.
Durų vaizdas iš lauko pusės.

--	--	--	--	--	--	--	--	--	--

ATESTATO NR.	UAB "Ais2"				Dviejų poilsio pastatų-vasarnamių (7.13), Molėtų r. sav., Giedraičių sen., Paežerių k. 6A, statybos projektas.			
A 1479	PV	Arch. V.Naujalis			LANGŲ IR DURŲ ŽINIARAŠTIS Vasarnamis Nr.1			LAIKA 0
ETAPAS					020 -06-01-PP -SA-6			LAPAS 1
PP	R. Č.							LAPŲ 1

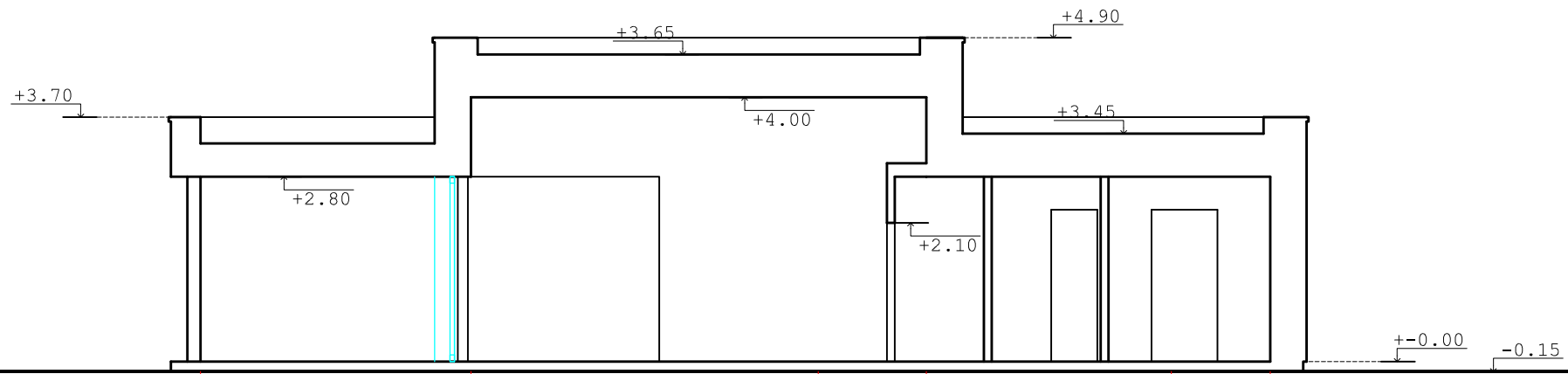

PJŪVIS B-B M-1 :100

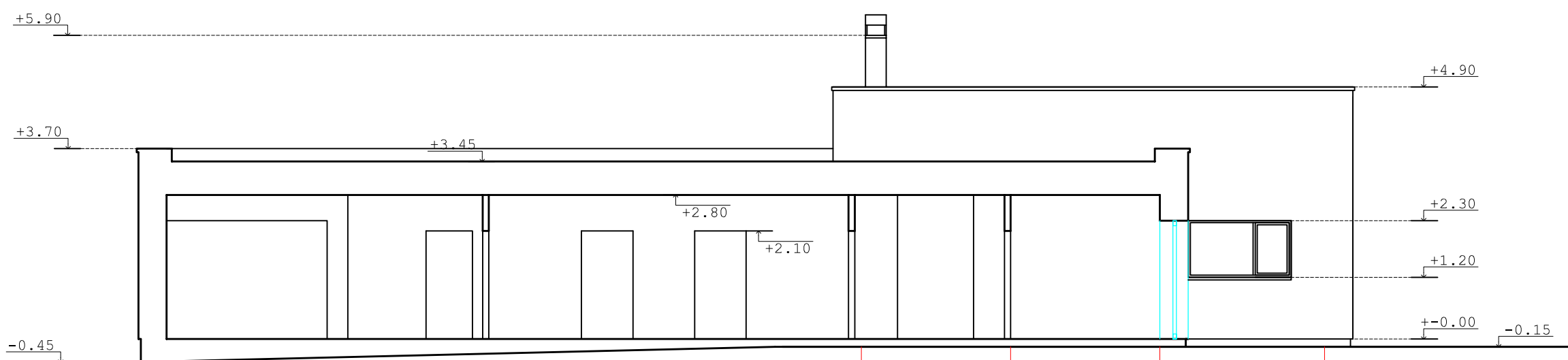

PJŪVIS A-A M-1 :100



ATESTATO NR.	UAB "Ais2"			Dviejų poilsio pastatų-vasamamių (7.13), Molėtų r. sav., Giedraičių sen., Paežerių k. 6A, statybos projektas .		
A 1479	PV	Arch. V.Naujalis			PJŪVIAI M-1 :100 Vasamamis Nr.1	
ETAPAS					LAPAS	LAPŲ
PP	R. Č.			020 -06-01-PP -SA-7		1 / 1

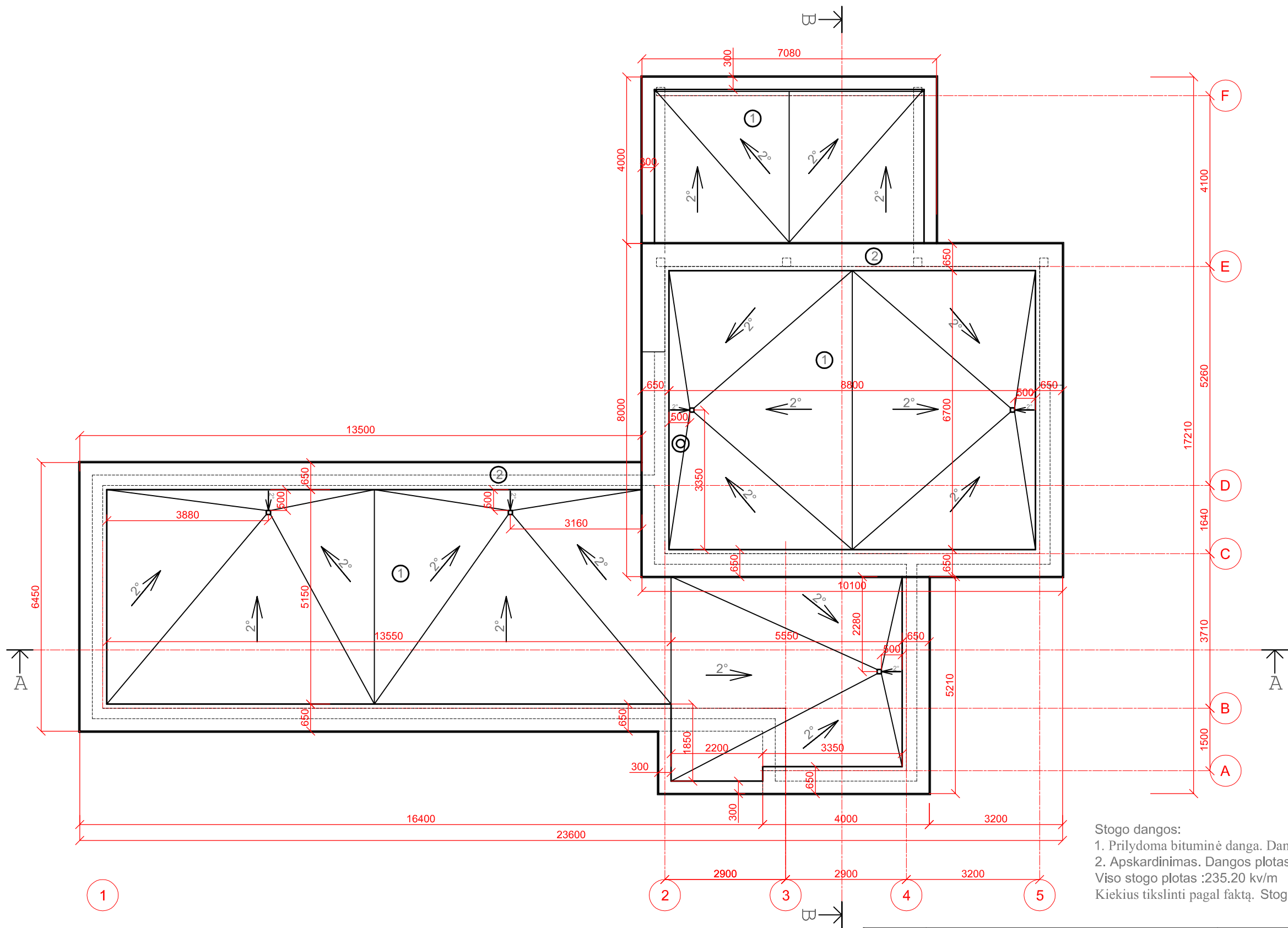

Stogo dangos:
 1. Prilydoma bituminė danga. Dangos plotas: 177.70 kv/m
 2. Apskardinimas. Dangos plotas: 57.50kv/m
 Viso stogo plotas :235.20 kv/m
 Kiekius tikslinti pagal faktą. Stogo dangos medžiagos ir nuolydžiai gali būti tikslinami

STOGO PLANAS M-1 :100

ATESTATO NR.		UAB "Ais2"			Dviejų poilsio pastatų-vasarnamių (7.13), Molėtų r. sav., Giedraičių sen., Paežerių k. 6A, statybos projektas .		
A 1479	PV	Arch. V.Naujalis			STOGO PLANAS M-1 :100 Vasarnamis Nr.1		LAIMA 0
ETAPAS					020 -06-01-PP -SA-8		LAPAS 1
PP		R. Č.					LAPŲ 1



VAIZDAS NUO PIETVAKARIŲ PUSĖS



VAIZDAS NUO PIETRYČIŲ PUSĖS

ATESTATO NR.	UAB "Ais2"				Dviejų poilsio pastatų-vasamamių (7.13), Molėtų r. sav., Giedraičių sen., Paežerių k. 6A, statybos projektas .		
A 1479	PV	Arch. V.Naujalis			3D vaizdai Nr.1 Vasamamis Nr.1		LAI DA 0
ETAPAS					020 -06-01-PP -SA-10		LAPAS 1
PP	R. Č.						LAPŲ 1



VAIZDAS NUO ŠIAURĖS VAKARŲ PUSĖS



VAIZDAS NUO ŠIAURĖS RYTŲ PUSĖS

ATESTATO NR.		<i>UAB "Ais2"</i>			Dviejų poilsio pastatų-vasamamių (7.13), Molėtų r. sav., Giedraičių sen., Paežerių k. 6A, statybos projektas .		
A 1479	PV	Arch. V.Naujalis			3D vaizdai Nr.1 Vasamamis Nr.1		LAIDA 0
ETAPAS					020 -06-01-PP -SA-9		LAPAS 1
PP		R. Č.					LAPŲ 1

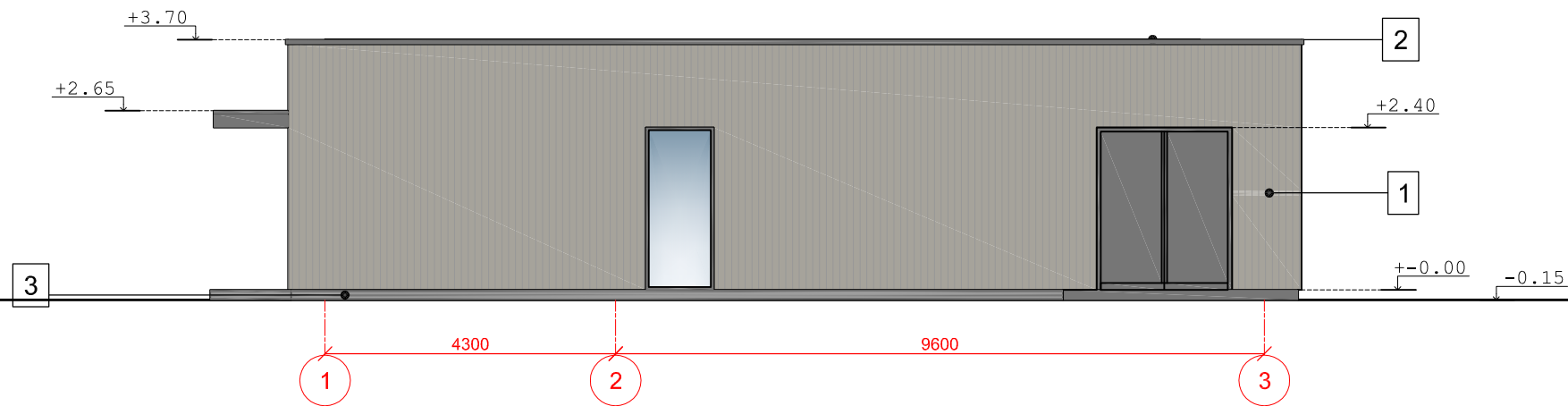

FASADAS TARP AŠIŲ 1-3 M 1:100

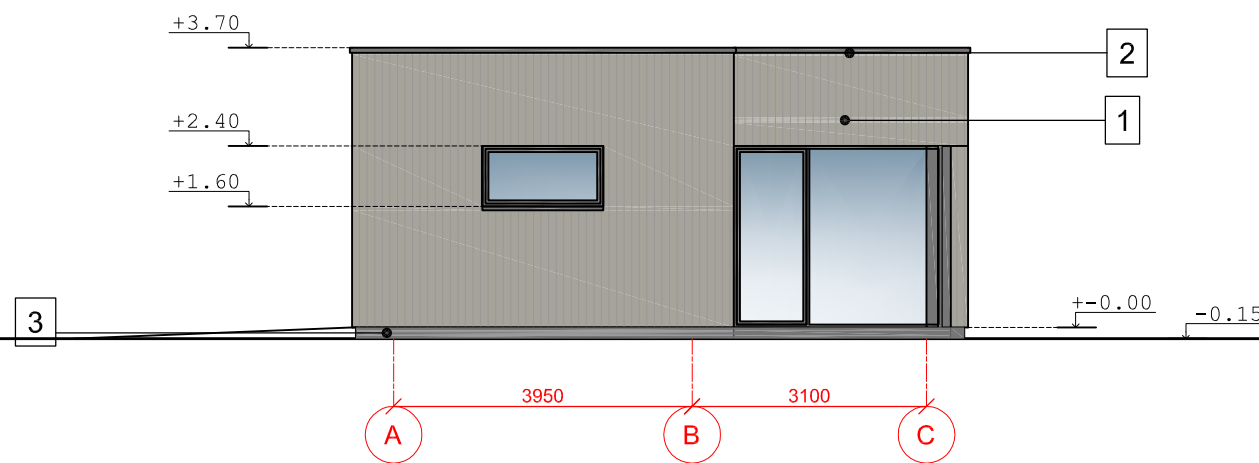

FASADAS TARP AŠIŲ A-C M 1:100

NR.	MEDŽIAGOS PAVADINIMAS	Spalva	Kodas
1	Medinės dailylentės	Šviesiai pilkos	ral
2	Dažyti elementai	Tamsiai pilkas	ral
3	Cokolio tinkas	Tamsiai pilkas	ral

Apskarddinimai, tamsiai pilkai dažomi elementai, dažomi, parenkami tokios pat spalvos, kaip ir kitos tamsiai pilkos plokštumos. Spalvas tikslinti derinant su architektu.

ATESTATO NR.	UAB "Ais2"			Dviejų poilsio pastatų-vasamamių (7.13), Molėtų r. sav., Giedraičių sen., Paežerių k. 6A, statybos projektas .	
A 1479	PV	Arch. V.Naujalis		FASADAI M-1 :100 Vasarnamis Nr.2	
ETAPAS	PP			020 -06-01-PP -SA-1'	LAPAS LAPŲ
	R. Č.			1	1

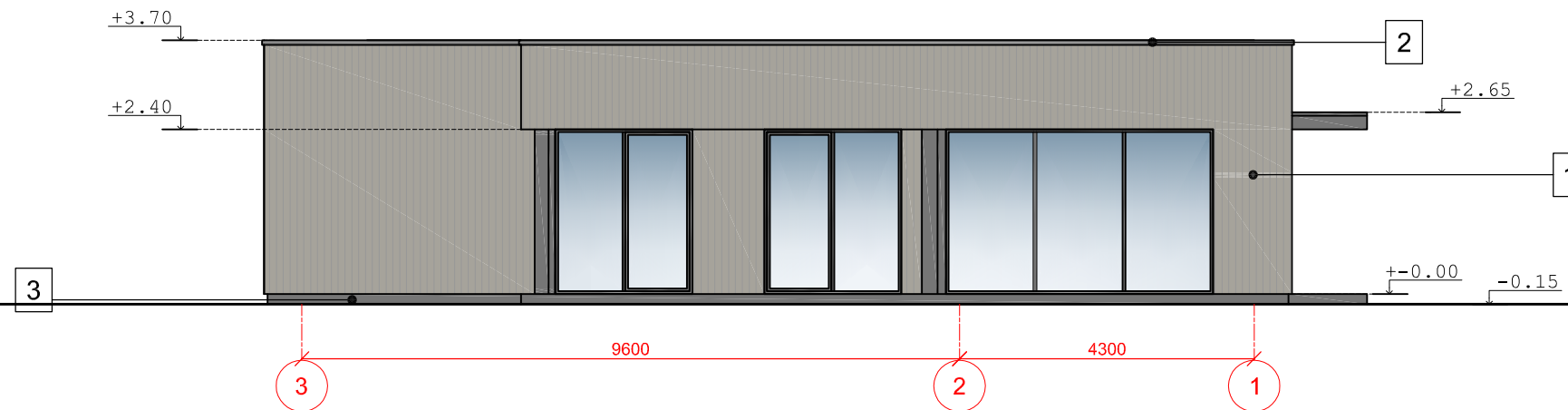

FASADAS TARP AŠIŲ 3-1 M 1:100

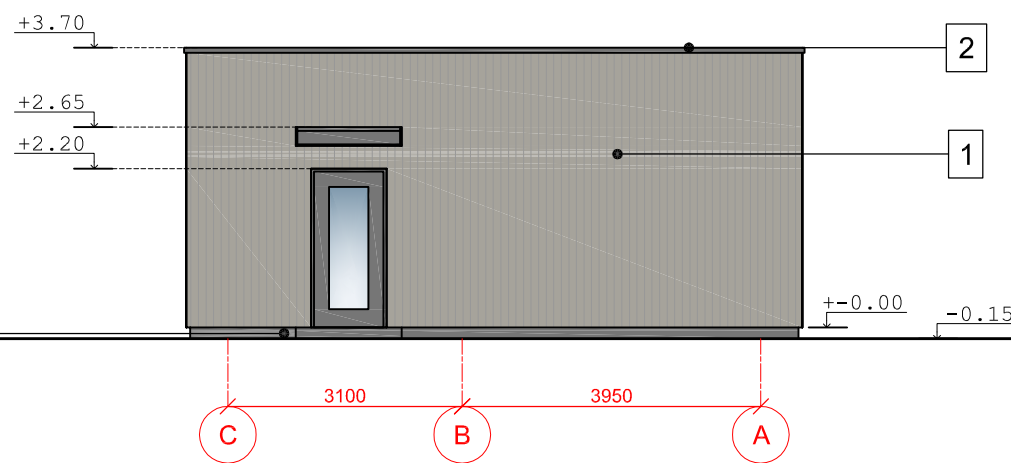

FASADAS TARP AŠIŲ C-A M 1:100

NR.	MEDŽIAGOS PAVADINIMAS	Spalva	Kodas
1	Medinės dailylentės	Šviesiai pilkos	ral
2	Dažyti elementai	Tamsiai pilkas	ral
3	Cokolio tinkas	Tamsiai pilkas	ral

Apskardiniai, tamsiai pilkai dažomi elementai, dažomi, parenkami tokios pat spalvos, kaip ir kitos tamsiai pilkos plokštumos. Spalvas tikslinti derinant su architektu.

ATESTATO NR.	UAB "Ais2"			Dviejų poilsio pastatų-vasamamių (7.13), Molėtų r. sav., Giedraičių sen., Paežerių k. 6A, statybos projektas.	
A 1479	PV	Arch. V.Naujalis		FASADAI M-1 :100 Vasarnamis Nr.2	
ETAPAS	PP			020 -06-01-PP -SA-2'	LAPAS LAPŲ
R. Č.				1	1

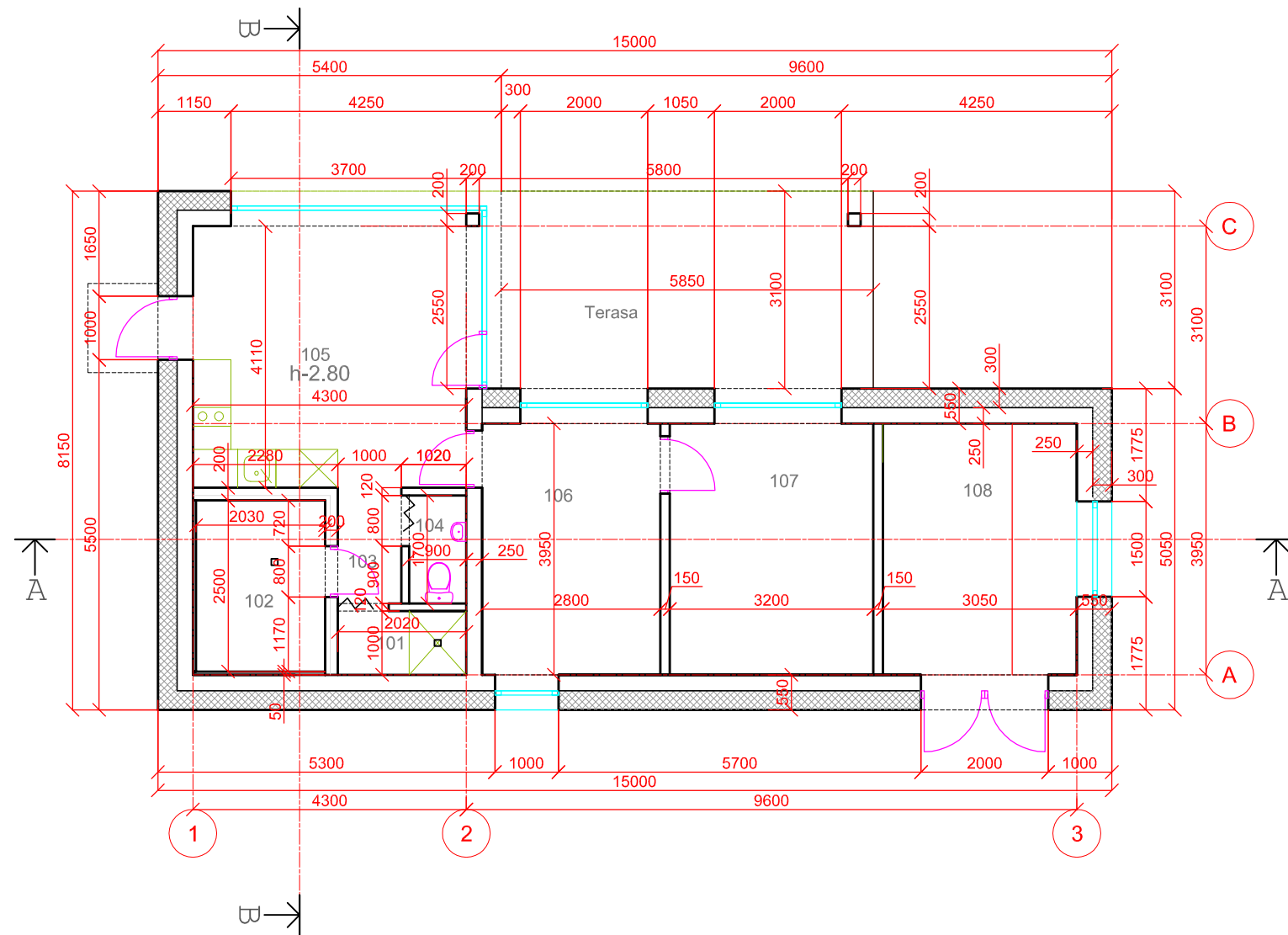

AUKŠTO PATALPŲ EKSPLIKACIJA			
Nr.	Patalpos pavadinimas	Kiekis	Vnt.
101	Dušo patalpa	2.000	m ²
102	Pirties patalpa	5.46	m ²
103	Vestibulius	1.80	m ²
104	wc	1.53	m ²
105	Kambarys-virtuvė	18.80	m ²
106	Kambarys	11.03	m ²
107	Kambarys	12.60	m ²
108	Sandėliukas	12.02	m ²
	VISO	65.24	m ²

SUTARTINIS ŽYMĖJIMAS:

 NAUJOS SIENOS IR PERTVAROS
 APŠILTINIMAS

PIRMO AUKŠTO PLANAS M-1 :100

ATESTATO NR.	UAB "Ais2"			Dviejų poilsio pastatų-vasamamių (7.13), Molėtų r. sav., Giedraičių sen., Paežerių k. 6A, statybos projektas .		
A 1479	PV	Arch. V.Naujalis		PIRMO AUKŠTO PLANAS M-1 :100 Vasamamis Nr.2		LAIDA 0
ETAPAS				020 -06-01-PP -SA-3'		LAPAS 1
PP	R. Č.					LAPŲ 1

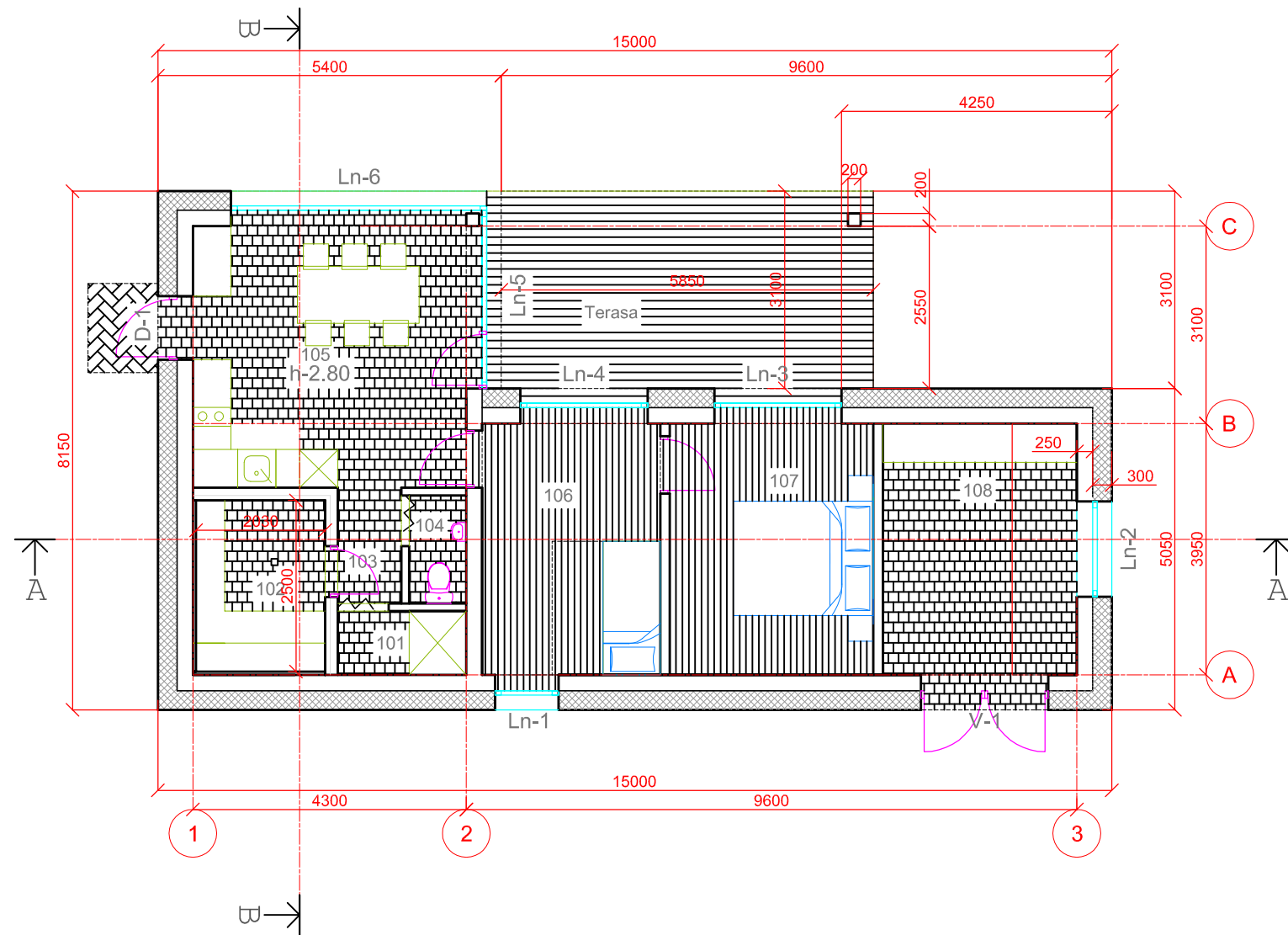

AUKŠTO PATALPŲ EKSPLIKACIJA			
Nr.	Patalpos pavadinimas	Kiekis	Vnt.
101	Dušo patalpa	2.000	m ²
102	Pirties patalpa	5.46	m ²
103	Vestibulius	1.80	m ²
104	wc	1.53	m ²
105	Kambarys- virtuvė	18.80	m ²
106	Kambarys	11.03	m ²
107	Kambarys	12.60	m ²
108	Sandėliukas	12.02	m ²
	VISO	65.24	m ²

SUTARTINIS ŽYMĖJIMAS:

- NAUJOS SIENOS IR PERTVAROS APŠILTINIMAS
- PARKETLENČIŲ GRINDYS
- KERAMINIŲ PLYTELIŲ DANGA
- TERASINIŲ LENTŲ DANGA
- TRINKELIŲ DANGA

PIRMO AUKŠTO TECHNOLOGINIS PLANAS M-1 :100

ATESTATO NR.	UAB "Ais2"			Dviejų poilsio pastatų-vasamamių (7.13), Molėtų r. sav., Giedraičių sen., Paežerių k. 6A, statybos projektas .		
A 1479	PV	Arch. V.Naujalis		PIRMO AUKŠTO TECHNOLOGINIS PLANAS M-1 :100 Vasamamis Nr.2		LAIDA 0
ETAPAS				020 -06-01-PP -SA-4'		LAPAS 1
PP	R. Č.					LAPŲ 1

LANGŲ IR DURŲ ŽINIARAŠTIS

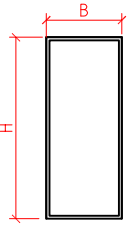
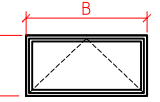
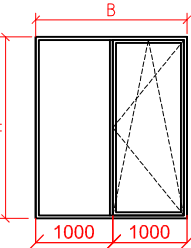
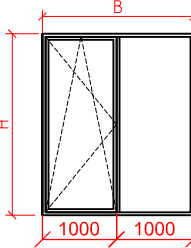
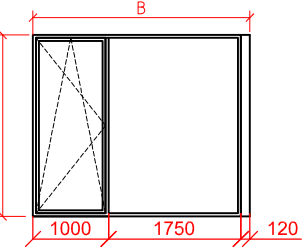
TIPAS	GAMINIO ESKIZAS	MATMENYS H/B mm	VISO KIEKIS VNT.	PASTABA
1	2	3	4	5
Ln-1		2400 x 1000	1vnt.	Rėmas 6 kamerų, 83 mm pločio plastikinio profilio. Dviejų kamerų stiklo paketas su selektyviu stiklu.
Ln-2		800 x 1600	1vnt.	
Ln-3		2400 x 2000	1vnt.	
Ln-4		2400 x 2000	1vnt.	
Ln-5		2400 x 2870	1vnt.	

PASTABA: Prieš langų ir durų gaminimą gamintojui būtina patikslinti langų ir durų matmenis vietoje.
Langų spalvos: iš vidaus ir iš išorės tamsiai pilka. Spalvas derinti su architektu.
Langų vaizdas iš lauko pusės.

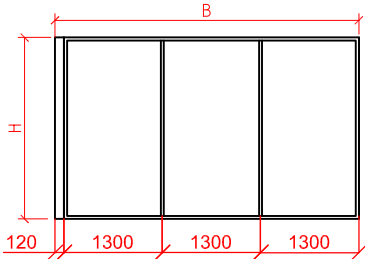
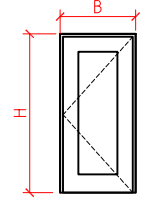
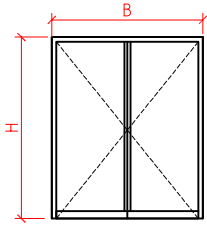
TIPAS	GAMINIO ESKIZAS	MATMENYS H/B mm	VISO KIEKIS VNT.	PASTABA
1	2	3	4	5
Ln-6		2400 x 4020	1vnt.	Rėmas 6 kamerų, 83 mm pločio plastikinio profilio. Dviejų kamerų stiklo paketas su selektyviu stiklu.
D-1		2200 x 1000	1vnt.	Medinio karkaso su užpildu lauko duryms ir vartai.
V-1		2400 x 2000	1vnt.	

ATESTATO NR.	UAB "Ais2"			Dviejų poilsio pastatų-vasamamių (7.13), Molėtų r. sav., Giedraičių sen., Paežerių k. 6A, statybos projektas .		
A 1479	PV	Arch. V.Naujalis		LANGŲ IR DURŲ ŽINIARAŠTIS Vasamamis Nr.1		LAIDA 0
ETAPAS				020 -06-01-PP -SA-5'		LAPAS 1
PP	R. Č.					LAPŲ 1

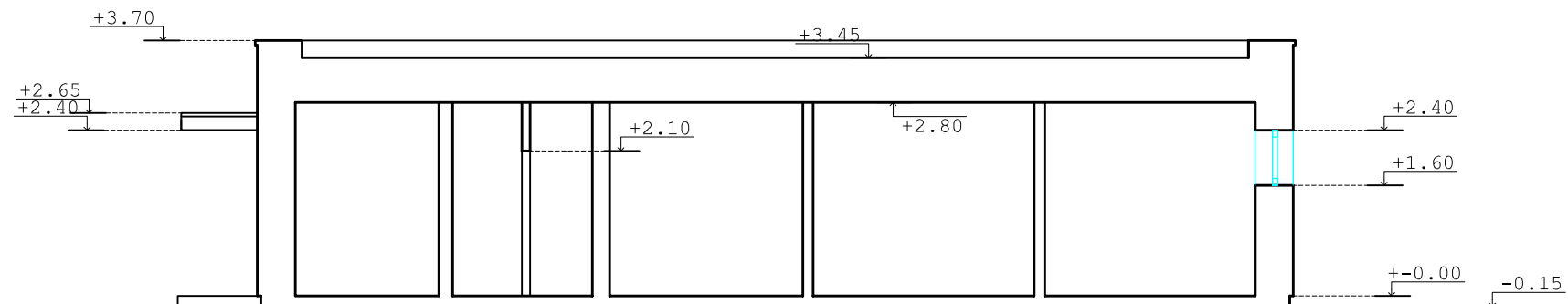

PJŪVIS A-A M-1 :100

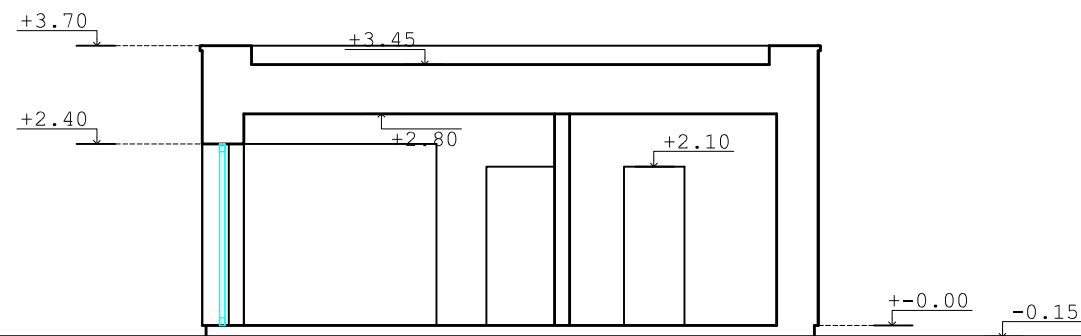

PJŪVIS B-B M-1 :100

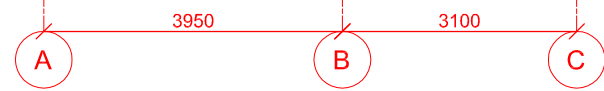

ATESTATO NR.	UAB "Ais2"			Dviejų poilsio pastatų-vasamamių (7.13), Molėtų r. sav., Giedraičių sen., Paežerių k. 6A, statybos projektas .		
A 1479	PV	Arch. V.Naujalis		PJŪVIAI M-1 :100 Vasamamis Nr.2		LAIKA 0
ETAPAS	PP			020 -06-01-PP -SA-6'		LAPAS 1
	R. Č.					LAPŲ 1

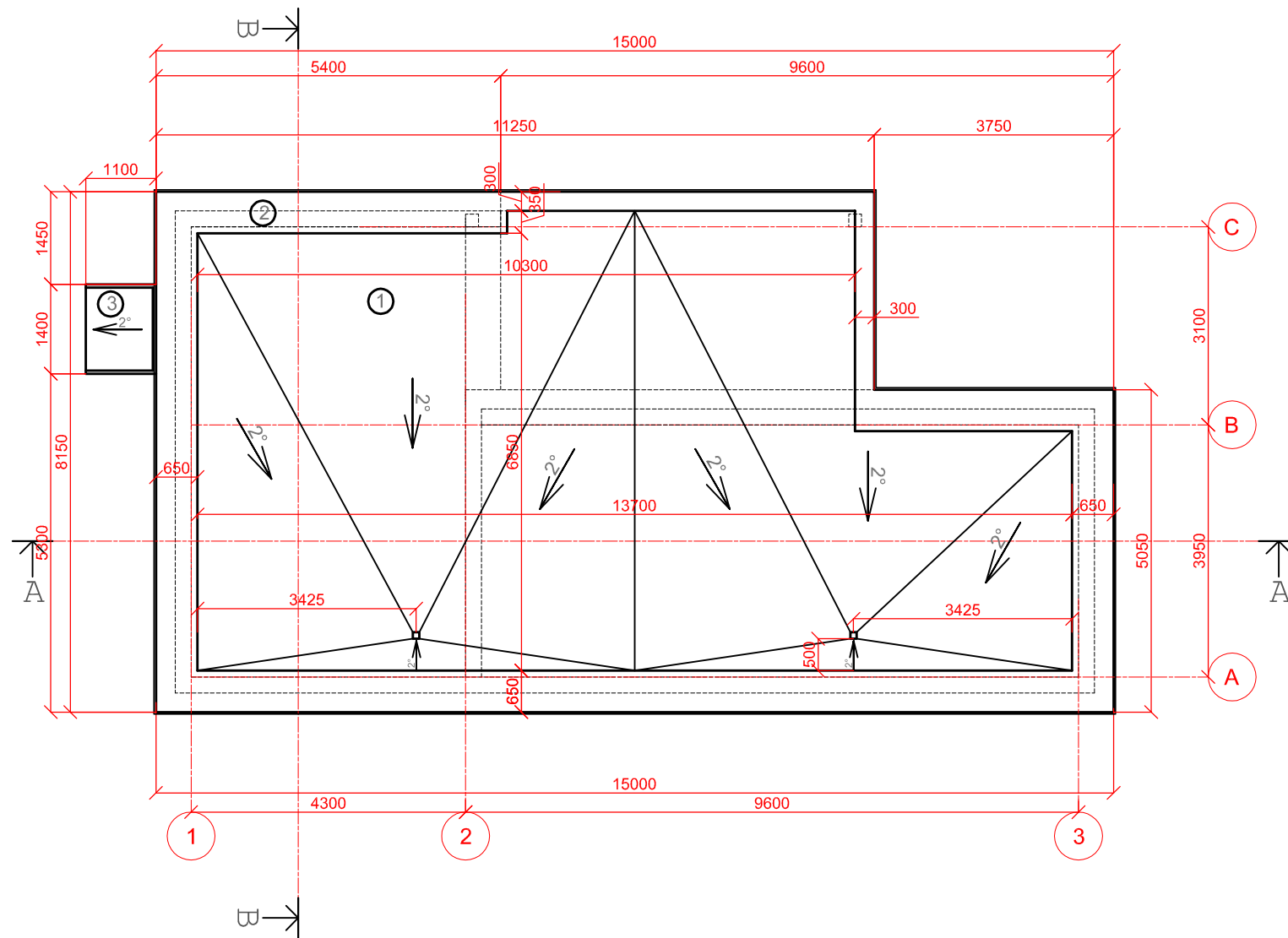

STOGO PLANAS M-1 :100

Stogo dangos:

1. Priilydoma bituminė danga. Dangos plotas: 86.00 kv/m

2. Apskardinimas. Dangos plotas: 26.80kv/m

3. Metalinis stogelis. Plotas:1.60kv/m

Viso stogo plotas : 114.40 kv/m

Kiekius tikslinti pagal faktą. Stogo dangos medžiagos ir nuolydžiai gali būti tikslinami

ATESTATO NR.	UAB "Ais2"				Dviejų poilsio pastatų-vasarnamių (7.13), Molėtų r. sav., Giedraičių sen., Paežerių k. 6A, statybos projektas .		
A 1479	PV	Arch. V.Naujalis			STOGO PLANAS M-1 :100 Vasarnamis Nr.2		LAI DA 0
ETAPAS					020 -06-01-PP -SA-7'		LAPAS 1
PP	R. Č.						LAPŲ 1



VAIZDAS NUO ŠIAURĖS VAKARŲ PUSĖS



VAIZDAS NUO ŠIAURĖS RYTŲ PUSĖS

		ATESTATO NR.		UAB "Ais2"		Dviejų poilsio pastatų-vasamamių (7.13), Molėtų r. sav., Giedraičių sen., Paežerių k. 6A, statybos projektas .	
A 1479		PV	Arch. V.Naujalis			3D vaizdai Nr.1 Vasamamis Nr.2	
ETAPAS						0	
PP		R. Č.		020 -06-01-PP -SA-8'		LAPAS	LAPŲ
						1	1



VAIZDAS NUO PIETVAKARIŲ PUSĖS



VAIZDAS NUO PIETRYČIŲ PUSĖS

VAIZDAS NUO PIETVAKARIŲ PUSĖS		ATESTATO NR.		UAB "Ais2"		Dviejų poilsio pastatų-vasamamių (7.13), Molėtų r. sav., Giedraičių sen., Paežerių k. 6A, statybos projektas .	
		A 1479	PV	Arch. V.Naujalis		3D vaizdai Nr.1 Vasamamis Nr.2	
		ETAPAS				LAPAS LAPŲ	
		PP	R. Č.		020 -06-01-PP -SA-9'		1 1
						LAIDA 0	