

OBJEKTO NUMERIS A-19.12-PP

PROJEKTO PAVADINIMAS Paslaugų pastato Liepų al. 30, Veliučionių k., Šatrininkų sen., Vilniaus r. projektiniai pasiūlymai

ADRESAS Liepų al. 30, Veliučionių k., Šatrininkų sen., Vilniaus r.

STATINIO KATEGORIJA Ypatingas

STATINIO STATYBOS RŪŠIS Nauja statyba

STADIJA PP

PROJEKTUOTOJAS MB ARCHIPOLIS, (+370) 69931344, info@archipolis.lt
GEO LINK UAB, (+370) 620 37101, info@geolink.lt

PROJEKTO VADOVAS M. Volbekas (A 894)



PROJEKTO DALIES VADOVAS V. Stašelis (38785)

STATYTOJAS (UŽSAKOVAS) UAB SAVERO LT



DOKUMENTŲ ŽINIARAŠTIS

Eil. Nr.	Dokumentas	Lapas
1.	Dokumentų žiniaraštis	2
2.	Bendras aiškinamasis raštas	3-9
3.	NT registro Centrinio duomenų banko išrašas	10-11
4.	Sklypo planas	12-13
5.	Žemės sklypo kadastro duomenys	14
6.	Sklypo sutvarkymo planas	15
7.	1 ir 2 aukštų planai	16
8.	Fasadai ir pjūvis	17
9.	3D vizualizacijos	18-23

Laida	Data	Keitimų pavadinimas (priežastis)					
Atestato Nr.	UAB GeoLink				Paslaugų pastato Liepų al. 30, Veliučionių k., Šatrininkų sen., Vilniaus raj. statybos projektas. PROJEKTINIAI PASIŪLYMAI skl. kad. Nr. 4142/0300:1586		
	Pareig.	Pavardė	Parašas	Data			
A894	PV	M. VOLBEKAS		2019 12	BENDROJI DALIS	Laida	
A894	PDV	M. VOLBEKAS		2019 12		0	
38785	PDV IT	V. STAŠELIS		2019 12	DOKUMENTŲ ŽINIARAŠTIS	Mast.	
ETAPAS	Statytojas:						
PP	UAB Savero LT				A-19.12-PP-ZR	Lapas	Lapų
						1	1

AIŠKINAMASIS RAŠTAS

1. BENDROJI DALIS

Projekto pavadinimas: Paslaugų pastato Liepų al. 30, Veliučionių k., Šatrininkų sen., Vilniaus raj. statybos projektas.

Projekto stadija: Projektiniai pasiūlymai.
Statybos rūšis – Nauja statyba.
Statinio kategorija – Neypatingas statinys.

Sklypo plotas – 0.5514 ha.
Sklypo kad. Nr. 4142/0300:1586
Savininkas ir Statytojas – UAB Savero LT

Pagrindinė žemės sklypo naudojimo paskirtis- Kita.
Žemės sklypo naudojimo būdas – Komercinės paskirties objektų teritorijos.

Sklypas nėra įkeistas ar kitaip apribota teisė disponuoti turtu.

Esami servitutai: Kelio servitutas - teisė važiuoti transporto priemonėmis, naudotis pėsčiųjų taku, vartyti galvijus (tarnaujantis) 0.07 ha;



Esami apribojimai:
XXI. Žemės sklypai, kuriuose įrengtos valstybei priklausančios melioracijos sistemos bei įrenginiai

Esami pastatai sklype: Registruotų statinių sklype nėra.

Gretimybės:
Rytų pusėje sklypo riba sutampa su Šatrininkų upelio vaga. Šiaurės, rytų ir pietų pusėse – sklypas turi bendras kraštines su žemės ūkio paskirties sklypais.
Vakarų pusėje – riba su valstybinėje žemėje esančiu miško masyvu, esančiu laisvoje valstybinėje žemėje bei Miškų ūkio paskirties sklypu kad. Nr. 41422/0300:1496.

Iš Liepų alėjos į projektuojamo objekto sklypą patenkama pro gretimus sklypus kad. Nr. 4142/0400:578 ir kad. Nr. 4142/0400:1495, kuriuose yra suformuoti Kelio servitutai. Šiaurinėje sklypo pusėje yra projektuojami stumdomi vartai, pro kuriuos planuojamas transporto ir pėsčiųjų patekimas į projektuojamo objekto sklypą. Sklypą planuojama aptverti segmentine tvora H180 cm.

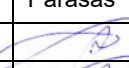
Planuojamo objekto sklypas yra Vilniaus rajono savivaldybėje, Šatrininkų seniūnijoje. Sklypas nepatenka į saugomų teritorijų ar kultūros paveldo teritorijų ribas.

Laida	Data	Keitimų pavadinimas (priežastis)				
Atestato Nr.	UAB GeoLink				Paslaugų pastato Liepų al. 30, Veliučionių k., Šatrininkų sen., Vilniaus raj. statybos projektas. PROJEKTINIAI PASIŪLYMAI skl. kad. Nr. 4142/0300:1586	
	Pareig.	Pavardė	Parašas	Data		
A894	PV	M. VOLBEKAS		2020 02	BENDROJI DALIS	Laida
A894	PDV	M. VOLBEKAS		2020 02		0
38785	PDV IT	V. STAŠELIS		2020 02	AIŠKINAMASIS RAŠTAS	Mast.
ETAPAS	Statytojas:					
PP	UAB Savero LT				A-19.12-PP-AR	Lapas
						1
						7

Projektuojamo objekto vieta

Ištrauka iš Vilniaus rajono savivaldybės teritorijos bendrojo plano:

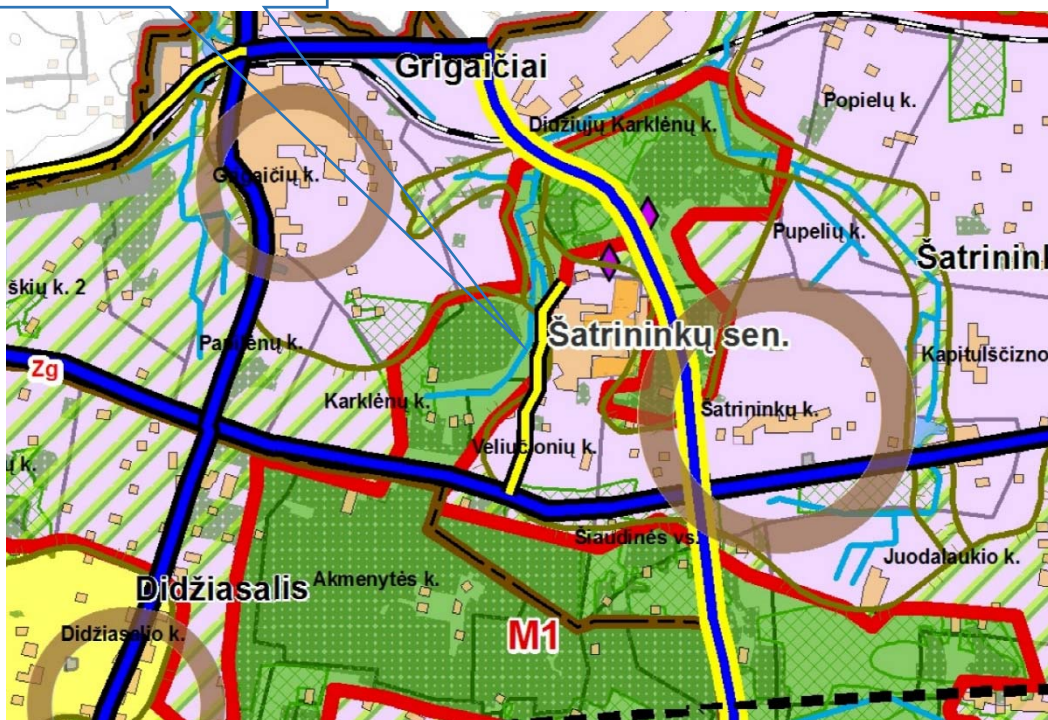

ZEMĖS NAUDOJIMAS

- Z** - žemės naudojimo vyraujančios paskirties zonos riba ir indeksas plane
- S** - ypatingai saugomų teritorijų konservacinės krypties žemės naudojimas: Ciocių, instituciniai ir platymiskai organizuota konservacija, apsaugos vystymas, tausojantis miškų ir žemės ūkis, ekstensyvi, pažintinė rekreacija.
- M** - miškų ūkių žemės vyraujančios paskirties. Miškingi intensyviai ir tausojančiai naudojami miškų ūkiai, tausojantis žemės ūkis, konservacija, kaimo gyvenviečių renovacija, ekstensyvi rekreacija.
- M1** - miškų ūkių žemės vyraujančios paskirties, su žemės ūkių paskirties žemės mozaika ir rekreaciniu potencialu (M1ZgR). Tausojantis ir intensyviai miškų ūkiai, ekstensyvi pramėštinė rekreacija, tausojantis žemės ūkis, konservacija, kaimo gyvenviečių renovacija su intensyviai rekreacijos objektais.
- MN** - eksploatuojamų iškasenų reikavimas ir miškų ūkių žemės vyraujančios paskirties (MNZgR). Tausojantis ir intensyviai miškų ūkiai, tausojantis žemės ūkis, konservacija, kaimo gyvenviečių renovacija.
- Z** - žemės ūkių žemės vyraujančios paskirties: Z (ZmM1G)R (Z) - intensyviai ir tausojantis žemės ir miškų ūkiai, kaimo gyvenviečių plėtojimas bei renovacija, intensyvi rekreacija ir konservacija.
- H** - vandens ūkių žemės vyraujančios paskirties: H (HmM1G)R (H) - intensyviai ir tausojantis vandens ir miškų ūkiai, tausojantis žemės ūkis, ekstensyvi rekreacija, kaimo gyvenviečių renovacija ir konservacija.
- ZK** - žemės ūkių vyraujančios paskirties žemės, įskaitomas teritorijų ir šalies urbanistinės integracijos atžymėjimas. Z (ZmM1G)R (Z) - intensyviai ir tausojantis žemės ūkis bei tausojantis apsauginių miškų ūkiai, kaimo gyvenviečių plėtojimas, ekstensyvi rekreacija ir konservacija.
- ZR** - žemės ūkių vyraujančios paskirties žemės, paveiktos aglomeracinio proceso ir užstatytos rekreacine stribinais. RmG intensyvi rekreacija, tausojantis miškų ūkis ir plėtojamas kompaktiškas mažiausios gyvenviečių užstatymas.
- U** - žemės ūkių vyraujančios paskirties žemės, įskaitomas Vilniaus miesto aglomeracinio proceso, U (U)R (U) - Aglomeruotose intensyviai ir didesniu užstatymais, urbanizacija, ypačaus pobūdžio rekreacija, tausojantis miškų ūkis ir konservacija.

- Pagrindinis savivaldybės seniūnijos centras
- Papildomas savivaldybės seniūnijos centras

- Užstatytos teritorijos
- Užstatytos vasariniams teritorijos
- Karjerai, dujynai, smėlynai, savarainiai
- Pelkės
- Esami miškai
- Projektuojami miškai
- Vandensys
- Sodai
- Kazėms
- Upeš
- Vandens tekimės 10-30 m pločio
- Vandens tekimės iki 10 m pločio
- Gaminio karkaso riba
- Ypač saugomos ir Natūra 2000 teritorijos
- Vasibūvio Kernavės kultūrinio rezervato buferinės apsaugos zonos riba

Žemės naudojimo vyraujančios tikslinės žemės paskirties ir darančios įtaką žemės naudojimo būdai indeksai vyraujančiose paskirtyse

Z, z - žemės ūkių žemės paskirties (intensyviai pramėštinė ir tausojančio naudojimo);
 M, m - miškų ūkių žemės paskirties (intensyviai ir tausojančio naudojimo);
 G, g - konservacinė žemės paskirties (rehabilitacija ir statymiskai organizuota);
 H, h - vandens ūkių žemės paskirties (intensyviai ir tausojančio naudojimo);
 U, u - kitos paskirties žemės (apžeminimo, intensyviai naudojimo ir išsarginto naudojimo);
 N, n - iškasenų eksploatavimas (intensyviai ir didesniu užstatymais naudojimo); žemės ūkių paskirties ir kitos paskirties žemėje);
 S, s - kaimo gyvenviečių vystymas (plėtojimas ir renovacinis-konservacinis); žemės ūkių paskirties ir kitos paskirties žemėje);
 R, r - rekreacijos vystymas (intensyviai ir ekstensyviai); žemės ūkių paskirties, miškų ūkių paskirties, ir kitos paskirties žemėje);

- SUSISIEKIMO INFRASTRUKTŪRA**
- Keliai ir geležinkeliai (su kelių apsaugos zonomis)**
- Magistralinės reikšmės kelias
 - Perspektyvūs magistralinės reikšmės kelias planuojamam laikotarpiui
 - Perspektyvūs magistralinės reikšmės kelias po planuojamo laikotarpio
 - Esamas krašto reikšmės kelias numatomas magistraliniu po planuojamo laikotarpio
 - Esamas rajoninės reikšmės kelias numatomas magistraliniu po planuojamo laikotarpio
 - Krašto reikšmės kelias
 - Perspektyvūs krašto reikšmės kelias po planuojamo laikotarpio
 - Esamas rajoninės reikšmės kelias numatomas krašto po planuojamo laikotarpio
 - Rajoninės reikšmės kelias
 - Esamas vietinės reikšmės kelias numatomas krašto kelio po planuojamo laikotarpio
 - Vietinės reikšmės kelias
 - Geležinkelis
 - Vilniaus miesto gatvės

Laida	Data	Keitimų pavadinimas (priežastis)		
	Projektas			
ETAPAS	Paslaugų pastato Liepų al. 30, Veliučionių k., Šatrininkų sen., Vilniaus raj. statybos projektas.		AIŠKINAMASIS RAŠTAS	
PP	PROJEKTINIAI PASIŪLYMAI			
	skl. kad. Nr. 4142/0300:1586		A-19.12-PP-AR	Laida 0
			Lapas 2	Lapų 7

Ištrauka iš Vilniaus rajono savivaldybės teritorijos kraštovaizdžio specialiojo plano:

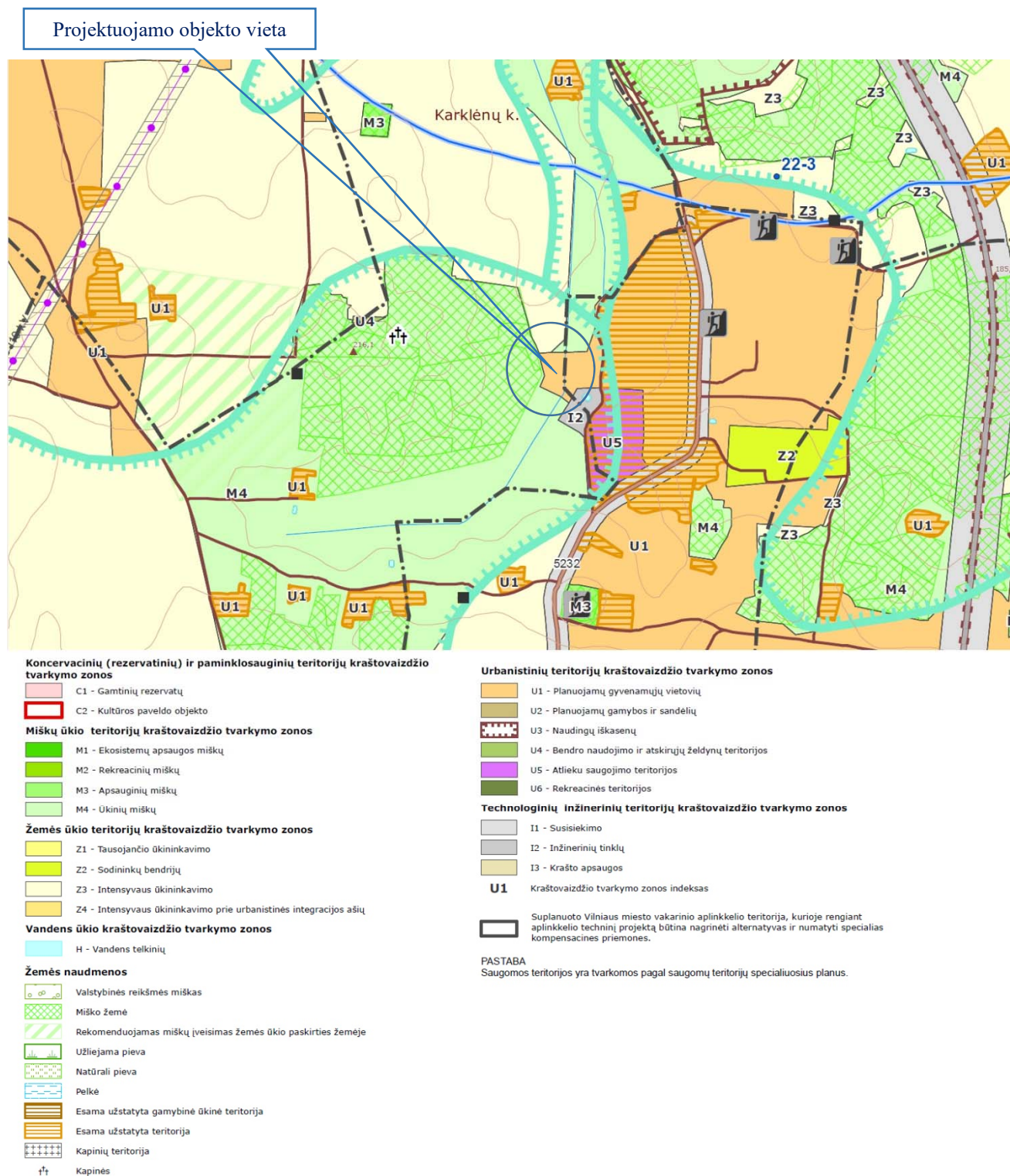

Laida	Data	Keitimų pavadinimas (priežastis)		
		Projektas		
ETAPAS		Paslaugų pastato Liepų al. 30, Veliučionių k., Šatrininkų sen., Vilniaus raj. statybos projektas. PROJEKTINIAI PASIŪLYMAI skl. kad. Nr. 4142/0300:1586	AIŠKINAMASIS RAŠTAS	
PP				
			A-19.12-PP-AR	Laida 0
				Lapas 3
				Lapų 7

Vadovaujantis Vilniaus rajono savivaldybės teritorijos kraštovaizdžio specialiuoju planu, planuojama teritorija patenka į urbanistinių teritorijų kraštovaizdžio tvarkymo zoną.

Sklypo reljefas tolygiai aukštėja nuo Šatarnikų upelio rytinėje pusėje link miško vakarinėje pusėje. Sklypo absoliutinės altitudės yra tarp +184.37 šalia miško ir +181.44 ties upelio šlaitu. Žemės altitudė ties upeliu +180.20.

2. SPRENDINIAI

Projektuojamas paslaugų paskirties pastatas. Planuojama ūkinė veikla – baldų remontas, baldų detalių komplektavimas ir prekyba. Baldų remonto dirbtuvių bei kitų paslaugų paskirčiai priskiriamų patalpų plotas kitų paskirčių patalpų plotų atžvilgiu yra dominuojantis, todėl pastato pagrindinė naudojimo paskirtis nustatoma Paslaugų. Planuojamoje teritorijoje galioja Vilniaus rajono savivaldybės teritorijos bendrojo plano ir Vilniaus rajono savivaldybės teritorijos kraštovaizdžio specialiojo plano sprendiniai. Planuojamoje teritorijoje nėra parengto ir galiojančio detaliojo plano. Pastatai bei inžineriniai tinklai projektuojami išlaikant norminius atstumus nuo visų sklypo kraštinių.

2.1. SKLYPO PLANAS

Planuojamas pastatas atskirai stovintis, neblokuojamas.

Sklypo reljefas keičiamas minimaliai, išlyginant sklypą, formuojant nuolydžius lietaus vandens nutekėjimui nuo pastato ir sklypo kietųjų dangų. Pastatas projektuojamas prisitaikant prie esamos reljefo struktūros.

Šiaurinėje sklypo pusėje yra projektuojami stumdomi vartai, pro kuriuos planuojamas transporto ir pėsčiųjų patekimas į projektuojamo objekto sklypą. Sklypą planuojama aptverti segmentine tvora H180 cm. Viso projektuojamo objekto sklypo ribose planuojama sutalpinti 25 automobilius.

2.2. ARCHITEKTŪRINĖ DALIS. TŪRINIAI–PLANINIAI SPRENDIMAI

Projektuojamas paslaugų paskirties pastatas. Pastatas sudarytas iš trijų tūrių – dominuojančio vieno aukšto paslaugų (baldų remonto dirbtuvių, priėmimo-išdavimo, komplektavimo ir prekybos) tūrio, vieno aukšto pagalbinio tūrio, kuriame bus sumontuota ventiliacijos ir kita technologinė įranga bei dviejų aukštų administracinio tūrio. Pagrindinis įėjimas į pastatą iš automobilių parkingo projektuojamas administraciniame tūryje, pro kurį patenkama ir visas kitas patalpas – tiek į administracines, tiek į paslaugų ir sandėliavimo, o toliau iš jų – į pagalbines. Projektuojami treji segmentiniai vartai iš lauko į paslaugų ir sandėliavimo patalpas. Siekiant kompozicinio kontekstualaus ryšio su aplinka, skirtingų aukštųjų paslaugų/sandėliavimo ir administracinis tūriai apjungiami nuolaidžiu parapetu. Pastato architektūrinė išraiška minimalistinė, tradicinių formų. Stogai planuojami sutapdinti, su galimybe įrengi konstrukcijas saulės baterijoms montuoti.

Planuojamas darbuotojų skaičius 22:

- administracijos darbuotojai - 10;
- paslaugų ir sandėliavimo darbuotojai - 21;
- pagalbiniai darbuotojai – 1.

Laida	Data	Keitimų pavadinimas (priežastis)		
	Projektas	AIŠKINAMASIS RAŠTAS		Laida
ETAPAS	Paslaugų pastato Liepų al. 30, Veliučionių k., Šatrininkų sen., Vilniaus raj. statybos projektas. PROJEKTINIAI PASIŪLYMAI			
PP	skl. kad. Nr. 4142/0300:1586	A-19.12-PP-AR	Lapas	Lapų
			4	7

2.3. KONSTRUKCINĖ DALIS

PAMATAI

Pamatai – gręžtiniai, su monolitiniu rostrverku, apšiltinti putų polistirolo sluoksniu.

LAIKANTI KONSTRUKCIJA

Pastato konstruktyvinė schema – gelžbetoninės kolonos su metalinių santvarų denginiu.

SIENOS IR PERTVAROS

Lauko atitvaros – sandwich tipo trisluoksnės plokštės.

PERDANGOS

Perdangos – gelžbetoninės surenkamos plokštės su armuotais gelžbetoniniais monolitiniiais fragmentais (administraciniame tūryje).

LAIPTAI

Lauko - neprojektuojami, vidaus – gelžbetoniniai monolitiniai.

STOGAS

Stogo konstrukcija – metalinė santvara, profiliuotas plieno paklotas, akmens vata ir bituminė danga.

LANGAI

Administraciniame tūryje - aliumininiai, su trijų stiklų paketais, kombinuota rėminė ir fasadinė sistemos, panaudojant lauko žaliuzi. Gamybiniame tūryje – polikarbonatinės plokštės (pagal lauko atitvarų kompleksą).

DURYS

Lauko durys – pagal langų sistemą.

Vidaus durys – metalinės, administracinėse patalpose – aliumininės su stiklo paketais.

2.4. INŽINERINIAI SPRENDIMAI

2.4.1. ŠILDYMAS-VĒDINIMAS

Administraciniams pastato šildymui numatyta šildymo sistema su šilumos siurbliais oras-oras, naudojant VRV dvivamzdę sistemą. Kaip rezervinį šildymą numatyti elektrinį: administraciniame pastato dalyje- elektrinį grindinį šildymą, o gamybinėje dalyje rezervui numatomos elektrinės didelio galingumo 'patrankos'. Pastoviam šildymui gamybinėje dalyje projektuojama VRV dvivamzdė sistema su rekuperacija ir su šilumos siurbliais. Mažos patalpos (WC, dušai, pagalbinės) šildomos tik elektros pagalba.

2.4.2.VĒDINIMAS IR KONDICIONAVIMAS

Administracinės dalies ir gamybinės dalies numatomos atskiros vėdinimo sistemos. Rekuperatorių oras pašildomas iki norminės temperatūros su freoniniais šilumos siurbliais, kurie reversu dirbant gali ir atšaldyti orą vasaros metu. Esant ypač žemoms lauko temperatūroms (žiemiau -20oC), žemesnių temperatūrų buvimo atveju (1-2 savaitės per metus) kameroje numatomi elektriniai kaloriferiai. Mechaninis dūmų šalinimas nenumatomas. Kadangi VRV šilumos siurbliai skirti ir šildyti ir šaldyti, tai ten kur bus suprojektuotos VRV šildymo sistemos (administracine dalis), ten bus ir patalpų šaldymas.

2.4.3. VANDENS TIEKIMAS, BUITINĖ IR LIETAUS NUOTEKYNĖ

Geriamo vandens tiekimas numatomas iš projektuojamo vietinio artezinio vandens gręžinio. Numatomi vietiniai buitinių nuotekų valymo įrenginiai. Valytas vanduo išleidžiamas į greta esantį kanalą. Išleidžiamų nuotekų užterštumas neviršys leistinų: normų „Paviršinių nuotekų tvarkymo reglamentas Nr.D1-193“. Nuo pastatų stogų surinktas lietaus vanduo kaupiamas požeminiame rezervuare. Nuo sklypo teritorijos lietaus vanduo nuvedamas į teritorijos pakraščius, kuriuose suplanuota drenažo

Laida	Data	Keitimų pavadinimas (priežastis)		
	Projektas	AIŠKINAMASIS RAŠTAS		Laida
ETAPAS	Paslaugų pastato Liepų al. 30, Veliučionių k., Šatrininkų sen., Vilniaus raj. statybos projektas. PROJEKTINIAI PASIŪLYMAI skl. kad. Nr. 4142/0300:1586			Lapas
PP		A-19.12-PP-AR	5	7

sistema. Administracinėse patalpose, numatomos vandentiekio ir nuotekų šalinimo sistemos. Sprendimai turi atitikti statybos techninių reglamentų STR STR 2.07.01:2003 „Vandentiekio ir nuotekų šalintuvus. Pastato inžinerinės sistemos. Lauko inžineriniai tinklai“ ir HN 24:2017 „Geriamojo vandens saugos ir kokybės reikalavimai“. Numatomas vandentiekio privedimus prie technologinių prietaisų ir vandens nuvedimą, Sprendimai turi atitikti statybos techninių reglamentų STR STR 2.07.01:2003 „Vandentiekio ir nuotekų šalintuvus. Pastato inžinerinės sistemos. Lauko inžineriniai tinklai.

2.4.4. ELEKTROTECHNINĖ DALIS

Elektros tiekimas numatomas pagal AB „Elektros skirstymo operatorius“ išduotas prisijungimo sąlygas. Patalpų apšvietimas parenkamas pagal Lietuvoje galiojančias higieninių ir apšvietimo normas, bei įvertinant reikalavimus keliamas interjerui.

Gamybinių ir bendro naudojimo patalpų apšvietimui numatyta naudoti šviestuvus su LED lempomis. Pagalbinių patalpų ir kitų techninių patalpų darbiniam apšvietimui, numatyta naudoti šviestuvus su T8 lempomis arba atitinkamos IP klasės techninius LED šviestuvus.

Retai techninio personalo lankomose patalpose, techninių zonų ir techninių patalpų prieigų koridorių apšvietimas, valdomas jungiklių pagalba. Techninių patalpų apšvietimui numatyta naudoti nemažiau kaip 2 šviestuvus, vienas iš kurių privalo būti avarinio apšvietimo. Techninių ir pagalbinių patalpų apšvietimo valdymas numatomas vietinis, atskirais apšvietimo valdymo jungikliais. Lauko apšvietimas veiks tamsiu paros metu ir bus valdomas įrengtais šviesos davikliais (automatinis išjungimas-įjungimas priklausomai nuo natūralaus apšvietimo, bei programinio laikrodžio pagalba. Numatyti šviestuvai turi būti tvirti ir lengvai prižiūrimi ne vienerius metus. Numatyti šviestuvai su LED lempomis, pritvirtinti ant fasado.

Įžeminimas ir žaibosaugą numatyta pagal galiojančias normas. Numatytas aktyvios apsaugos žaibosaugos įrenginys.

2.4.5. GAISRINĖ SIGNALIZACIJA

Pastate numatyta gaisrinė signalizacija pagal normatyvinius reikalavimus. Numatyta bendro naudojimo patalpose A tipo GASS (analoginė adresinė gaisrinė signalizacija), numatant adresinius optinius dūmų ir temperatūrinius daviklius.

2.4.6. APSAUGINĖ SIGNALIZACIJA

Apsauginės centralės numatytos tokios, prie kurių būtų galima jungti pastato apsauginius spindulius per išplėtimo modulius, valdymo pultelius (klaviatūras), detektorius ir kitą reikalingą įrangą.

Prie įsilaužimo signalizacijos centralės atskiro spindulio jungiama gaisrinė signalizacija. Centralės privalo turėti ryšio galimybę su centralizuota stebėjimo sistema (saugos tarnyba), kur signalas privalo būti siunčiamas telefono linija ir (arba) radijo bangomis.

Gamybinėse, administracinėse ir bendrosiose patalpose numatoma blokuoti vidinį patalpų tūrį (PIR judesio detektoriais). Papildomai patalpos su langais bus apsaugotos akustiniais stiklo dūžio detektoriais. Įėjimo durys bei pastato perimetras blokuojami magnetiniais kontaktais. Numatomos vidinė sirena bei lauko sirena su blykstėmis. Sistemai valdyti (įjungti/išjungti) numatomi valdymo pulteliai – klaviatūros. Reikiamose vietose numatomi panikos mygtukai.

Numatytas automatinių vartų valdymas prie įvažiavimo ir išvažiavimo į/iš aptvertos sklypo teritorijos.

2.4.7. VAIZDO STEBĖJIMO SISTEMA

Vaizdo stebėjimas numatomas: gamybinėse ir sandėliavimo patalpose ir automobilių stovėjimo aikštelėse. Ant fasado numatytos IP vaizdo stebėjimo kameros aplinkos stebėjimui lauke, su galimybe prisijungti prie vaizdo įrašų per kompiuterinį tinklą. Specialioje spintoje, numatytas video įrašymo įrenginys, pasiekiamas per kompiuterinį tinklą. Stebimas pagrindinis įėjimas, įvažiavimas/išvažiavimas, pastato prieigos visu pastato perimetru, gamybinės ir sandėliavimo patalpos.

2.5. ENERGETINIO EFEKTYVUMO RODIKLIAI

Rengiant darbo projektą, ir nustatant tikslus pastato konstrukcijų ir inžinerių sistemų sprendinius, vadovautis STR STR 2.01.02:2016 „Pastatų energinio naudingumo projektavimas ir sertifikavimas“ reikalavimais. Projektuojamo pastato energetinio naudingumo klasė nenustatoma.

Laida	Data	Keitimų pavadinimas (priežastis)		
	Projektas		AIŠKINAMASIS RAŠTAS A-19.12-PP-AR	
ETAPAS	Paslaugų pastato Liepų al. 30, Veliučionių k., Šatrininkų sen., Vilniaus raj. statybos projektas. PROJEKTINIAI PASIŪLYMAI			
PP	skl. kad. Nr. 4142/0300:1586		Lapas	Lapų
			6	7

3. BENDRIEJI STATINIO RODIKLIAI

	MATO VNT.	PROJEKTUOJAMI RODIKLIAI
		RODIKLIAI
SKLYPO PLOTAS	m2	5514
SKLYPO UŽSTATYMO TANKIS		0,29
SKLYPO UŽSTATYMO INTENSIVUMAS		0,28
PASTATO BENDRAS PLOTAS	m2	1547,66
PASTATO PAGRINDINIS PLOTAS	m2	1323,18
UŽSTATYMO PLOTAS	m2	1581,22
PASTATO ANTŽEMINĖS DALIES PLOTAS	m2	1547,66
PASTATO TŪRIS	m3	10626
PASTATO AUKŠTIS NUO ŽEMĖS PAV.	m	7,95
AUKŠŲ SKAIČIUS	vnt.	2
AUTOMOBILIŲ VIETŲ SKAIČIUS	vnt.	25
ENERGETINIO NAUDINGUMO KLASĖ		nenustatoma
AKUSTINIO KOMFORTO KLASĖ		nenustatoma
STATINIO ATSPARUMO UGNIAI LAIPSNIS		II

Parengė: M. Volbekas, projekto vadovas.

Laida	Data	Keitimų pavadinimas (priežastis)		
		Projektas	AIŠKINAMASIS RAŠTAS A-19.12-PP-AR	
ETAPAS		Paslaugų pastato Liepų al. 30, Veliučionių k., Šatrininkų sen., Vilniaus raj. statybos projektas. PROJEKTINIAI PASIŪLYMAI skl. kad. Nr. 4142/0300:1586		
PP			Lapas	Lapų
			7	7

NEKILNOJAMOJO TURTO REGISTRO CENTRINIO DUOMENŲ BANKO IŠRAŠAS

2019-11-18 11:06:38

1. Nekilnojamojo turto registre įregistruotas turtas:

Registro Nr.: 44/1257558
 Registro tipas: Žemės sklypas
 Sudarymo data: 2008-12-16
 Adresas: Vilniaus r. sav., Šatrininkų sen., Vėliučionių k., Liepų al. 30

2. Nekilnojamieji daiktai:

2.1. **Žemės sklypas**
 Unikalus daikto numeris: 4400-1788-5730
 Žemės sklypo kadastro numeris ir kadastro vietovės pavadinimas: 4142/0300:1586 Kyviškių k.v.
 Daikto pagrindinė naudojimo paskirtis: Kita
 Žemės sklypo naudojimo būdas: Komercinės paskirties objektų teritorijos
 Žemės sklypo plotas: 0.5514 ha
 Žemės ūkio naudmenų plotas viso: 0.4164 ha
 iš jo: pievų ir natūralių ganyklų plotas: 0.4164 ha
 Kelių plotas: 0.0700 ha
 Vandens telkinių plotas: 0.0650 ha
 Nusausintos žemės plotas: 0.5514 ha
 Žemės ūkio naudmenų našumo balas: 34.0
 Matavimų tipas: Žemės sklypas suformuotas atliekant kadastrinius matavimus
 Indeksuota žemės sklypo vertė: 1744 Eur
 Žemės sklypo vertė: 1090 Eur
 Vidutinė rinkos vertė: 42300 Eur
 Vidutinės rinkos vertės nustatymo data: 2019-09-17
 Vidutinės rinkos vertės nustatymo būdas: Masinis vertinimas
 Kadastro duomenų nustatymo data: 2015-05-29

3. Daikto priklausiniai iš kito registro: įrašų nėra

4. Nuosavybė:

4.1. **Nuosavybės teisė**
 Savininkas: UAB "Savero LT", a.k. 304055805
 Daiktas: žemės sklypas Nr. 4400-1788-5730, aprašytas p. 2.1.
 Įregistravimo pagrindas: 2019-09-24 Pirkimo - pardavimo sutartis Nr. AR-4405
 Įrašas galioja: Nuo 2019-10-04

5. Valstybės ir savivaldybių žemės patikėjimo teisė: įrašų nėra

6. Kitos daiktinės teisės :

6.1. **Kelio servitutas - teisė važiuoti transporto priemonėmis, naudotis pėsčiųjų taku, varyti galvijus (tarnaujantis)**
 Daiktas: žemės sklypas Nr. 4400-1788-5730, aprašytas p. 2.1.
 Įregistravimo pagrindas: 2008-11-18 Apskritis viršinininko sprendimas Nr. 2.5-41-28847
 2015-03-31 Nacionalinės žemės tarnybos teritorinio skyriaus išvada Nr. 48IŽ-39-(14.48.112)
 Plotas: 0.07 ha
 Įrašas galioja: Nuo 2015-04-08

7. Juridiniai faktai: įrašų nėra

8. Žymos: įrašų nėra

9. Specialiosios žemės ir miško naudojimo sąlygos:

9.1. **XXI. Žemės sklypai, kuriuose įrengtos valstybei priklausančios melioracijos sistemos bei įrenginiai**
 Daiktas: žemės sklypas Nr. 4400-1788-5730, aprašytas p. 2.1.
 Įregistravimo pagrindas: 2015-01-30 Nacionalinės žemės tarnybos teritorinio skyriaus vedėjo sprendimas Nr. 48SK-(14.48.111.)-342
 Plotas: 0.5514 ha
 Įrašas galioja: Nuo 2015-04-08

10. Daikto registravimas ir kadastro žymos:

10.1. **Kadastrinius matavimus atliko (kadastro žyma)**
 Savivaldybės įmonė "Vilniaus rajono planas", a.k. 300049694
 Daiktas: žemės sklypas Nr. 4400-1788-5730, aprašytas p. 2.1.
 Įregistravimo pagrindas: 2015-05-29 Nekilnojamojo daikto kadastro duomenų byla Kvalifikacijos pažymėjimas Nr. 2M-M-253
 Įrašas galioja: Nuo 2015-06-16

10.2. **Kadastro duomenų tikslinimas (daikto registravimas)**
 Daiktas: žemės sklypas Nr. 4400-1788-5730, aprašytas p. 2.1.
 Įregistravimo pagrindas: 2015-05-29 Nekilnojamojo daikto kadastro duomenų byla 2015-06-05 Savivaldybės administracijos direktoriaus įsakymas Nr. KADI-359
 Įrašas galioja: Nuo 2015-06-16

10.3. **Kadastro duomenų tikslinimas (daikto registravimas)**
 Daiktas: žemės sklypas Nr. 4400-1788-5730, aprašytas p. 2.1.
 Įregistravimo pagrindas: 2015-01-30 Nacionalinės žemės tarnybos teritorinio skyriaus vedėjo sprendimas Nr. 48SK-(14.48.111.)-342
 Įrašas galioja: Nuo 2015-04-08

10.4. **Kadastrinius matavimus atliko (kadastro žyma)**
 UAB G.M. & Co, a.k. 302792433

Daiktas: žemės sklypas Nr. 4400-1788-5730, aprašytas p. 2.1.
Įregistravimo pagrindas: 2015-01-23 Nekilnojamojo daikto kadastro duomenų byla
Kvalifikacijos pažymėjimas Nr. 2M-M-1503
Įrašas galioja: Nuo 2015-04-08

10.5.

Suformuotas naujas (daikto registravimas)
Daiktas: žemės sklypas Nr. 4400-1788-5730, aprašytas p. 2.1.
Įregistravimo pagrindas: 2008-11-18 Apskritis viršininko sprendimas Nr. 2.5-41-28847
Nekilnojamojo daikto kadastro duomenų byla
Įrašas galioja: Nuo 2008-12-16

11. Registro pastabos ir nuorodos: įrašų nėra

12. Kita informacija: įrašų nėra

13. Informacija apie duomenų sandoriui tikslinimą: įrašų nėra

2019-11-18 11:06:38

Dokumentą atspausdino

MANTAS VOLBEKAS

Žemės sklypo išdėstymo schema



ŽEMĖS SKLYPO PLANAS M 1: 1000

Sklypo plotas 5514 m²

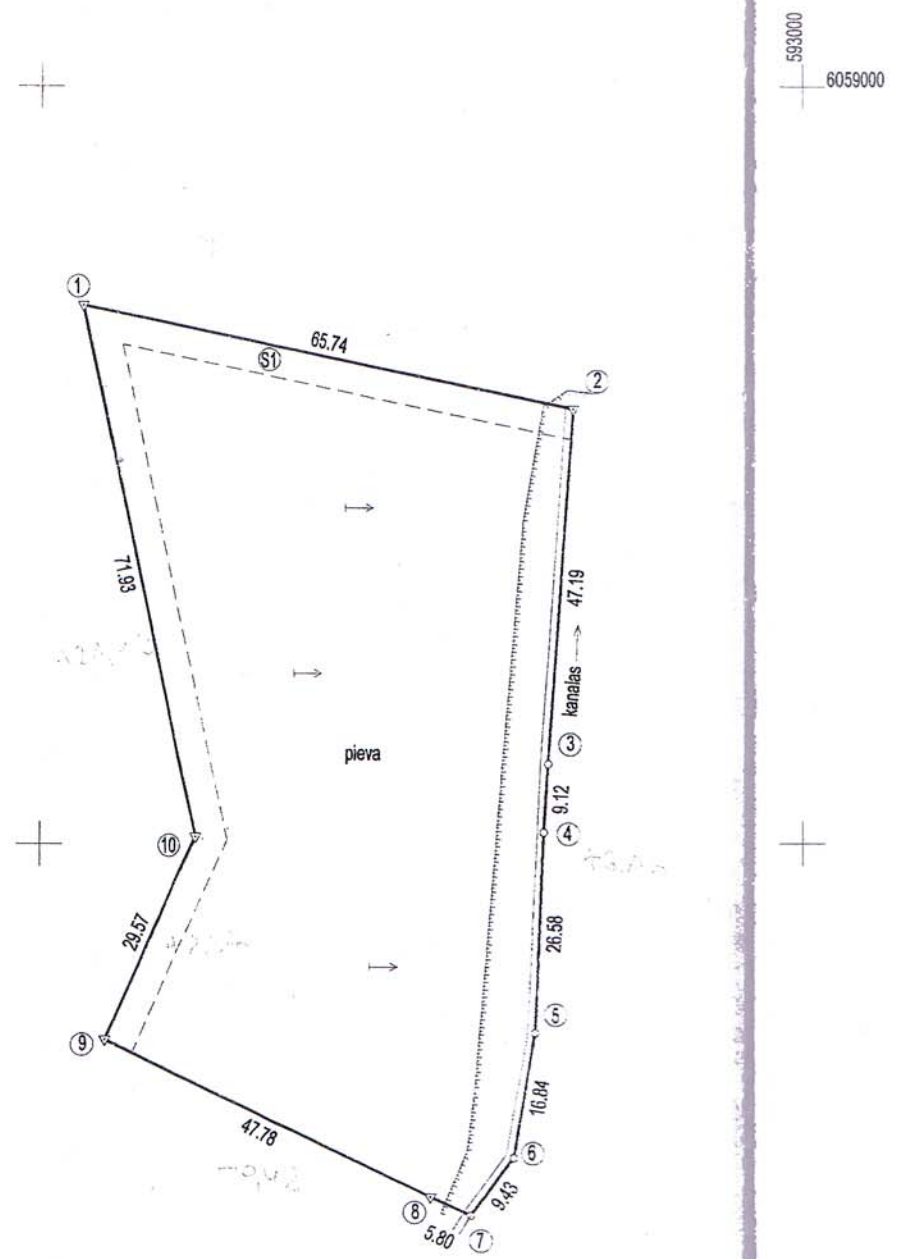

- SUTARTINIAI ŽENKLAI:
- ▽ Pastovūs riboženkliai
 - Sklypo posūkio taškai
 - drenažu nusausta žeme

Kadastro:	vietovė	Kyviškių	blokas		sklypas									
Žemės sklypo kadastro Nr.:			4	1	4	2	0	3	0	0	1	5	8	6

Gatvė, namo Nr.	
Kaimas (miestelis)	Veliučionių
Seniūnija	Satrininkų
Miestas (rajonas)	Vilniaus
Apskritis	Vilniaus

Gretimybė	Gretimo žemės sklypo kadastro Nr.	Pastabos
1-2	4142/0300:1495	
2-3		VŽF
3-4-5	4142/0400:0483	
5-6-7		VŽF
7-8-9	4142/0300:1416	
9-10	4142/0300:1496	
10-1		VŽF

Naudojamas plotas							
Privati				Valstybinė			
atskirai		bendrai		atskirai		bendrai	
ind.	m ²	ind.	m ²	ind.	m ²	ind.	m ²
		A	2757				
		B	2757				

Pakartotinas ženklinimas vyko 2014-07-22

Su paženklintomis vietovėje žemės sklypo ribomis, aprašytomis 2013 m. spalio mėn. 21 d. žemės sklypo paženklinimo-parodymo akte, ir nustatytu plotu sutinku: Žemės savininkas (naudotojas):

G. B. ind. A
(vardas, pavardė) (data)

Jl. Z. ind. B
(vardas, pavardė) (data)

Dl. S. ind. B
(vardas, pavardė) (data)



Nacionalinės žemės tarnybos prie Žemės ūkio ministerijos
Nacionalinės žemės tarnybos prie Žemės ūkio ministerijos
Vilniaus rajono skyriaus
Vilniaus rajono skyriaus
Vilniaus rajono skyriaus
Patikrinęs:
Suderino:
An žela, Pravskas (parašas) (vardas, pavardė) (data)
2014-01-21

Vilniaus rajono skyriaus išvada 2014-11-19 Nr. 48SD-(14.48.101)-137

G.M.&Co
GEODEZINIAI MATAVIMAI
UAB G.M. & Co, Verkių g. 29, Vilnius
Tel. 8 5 260145, Mob. tel. 8 699 07149
ai@GeodeziniaiMatavimai.lt, www.GeodeziniaiMatavimai.lt

Pareigos	Parašas	Vardas, pavardė	Data
Matininkas		Arūnas Liškūnas	2014-08-20

ŽEMĖS SKLYPO PLANAS M 1: 1000

Sklypo plotas 5514 m²

Žemės sklypo kadastro Nr. 4 1 4 2 0 3 0 0 1 5 8 6

KOORDINAČIŲ ŽINIARAŠTIS

Koordinatinių sistema LKS-94							
Taško Nr.	Kodas	X	Y	Taško Nr.	Kodas	X	Y
1	R	6058971.33	592905.54				
2	R	6058957.90	592969.90				
3	R	6058910.82	592966.65				
4	R	6058901.72	592966.11				
5	R	6058875.16	592965.10				
6	R	6058858.54	592962.36				
7	R	6058850.84	592956.92				
8	R	6058853.34	592951.69				
9	R	6058873.97	592908.59				
10	R	6058901.00	592920.60				

SKLYPO CENTRO KOORDINATĖS		
Koordinatinių sistema	Koordinatės X/Y	Planšeto nomenklatura
Valstybinė LKS-1994	X=6058914 Y=592940	

Žiniaraštį sudarė	Arūnas Liškūnas (parašas) (vardas ir pavardė)	2M-M-1503 (kvalifikacijos pažymėjimo Nr.)	2014-08-20 (data)
-------------------	--	--	----------------------

Ištrauka iš Lietuvos Administracinių teisų pažeidimų kodekso:

47 straipsnis. Pastovių žemėnaudos riboženklų sunaikinimas arba gadinimas - užtraukia baudą nuo dviejų šimtų penkiasdešimties iki penkių šimtų litų.

Duomenys apie žemės naudojimo apribojimus

Eil. Nr.	Kodas	Apribojimai	Žemės plotas, m ²
1	2	3	4
1	21	XXI. Žemės sklypai, kuriuose įrengtos valstybei priklausančios melioracijos sistemos bei įrenginiai	5514
2	-	-	-
-	-	-	-
-	-	-	-
-	-	-	-
-	-	-	-
-	-	-	-
-	-	-	-

SERVITUTAS

Eil. Nr.	Kodas	Servituto rūšis	Plotas m ²
1	201	Kelio servitutas (tarnaujantis daiktas)	700
-	-	-	-
-	-	-	-
-	-	-	-



 Valstybinis žemės tarnybos departamentas

 Valstybinis žemės tarnybos departamentas

 Vyriausybės spaudos biuras, Nr. 7

 2014-08-20

ŽEMĖS SKLYPO KADASTRO DUOMENYS

2015.01.23

Nr.

Vilnius

(data)

(sudarymo vieta)

Kadastro vietovė	KYVIŠKIŲ	Blokas	Sklypas
Žemės sklypo kadastro Nr.	4142	0300	1586

Gatvė, Nr.	
Kaimas, miestelis	VĖLIUČIONIŲ K.
Seniūnija	ŠATRININKŲ
Savivaldybė	VILNIAUS R.SAV.
Apskritis	VILNIAUS

Pagrindinė tikslinė žemės naudojimo paskirtis	Žemės ūkio paskirties žemė
Žemės sklypų naudojimo būdas	Kiti žemės ūkio paskirties žemės sklypai
Žemės sklypų naudojimo pobūdis	-
Žemės sklypo formavimo juridinio dok. data	2008.03.18
Žemės sklypo formavimo juridinio dok. tipas	Apskrities viršininko sprendimas
Žemės sklypo formavimo juridinio dok. Nr.	2.3-2981-41

Duomenys apie žemės naudmenų kiekybines charakteristikas ir vertę

Žemės naudmenų eksplikacija (ha)												Nusausinta žemė
Žemės ūkio naudmenos				Miškai	Keliai	Užstatyt a teritorija	Vandenys	Kita žemė				
Iš viso	Ariama	Sodai	Pievos, ganyklos					Želdiniai	Pelkės	Pažeista	Nenau- dojama	
0,4164	-	-	0,4164	-	0,0700	-	0,0650	-	-	-	-	0,5514

Žemės sklypo vertė Eur, nustatyta vadovaujantis LRV 1999.02.24 nutarimu Nr. 205 "Dėl žemės įvertinimo tvarkos"

Vertės nustatymo data	Iš viso	Iš jos		
		Be miško žemės ir medynų	Miško žemė ir medynai	Iš jos medynų vertė
2015.01.23	211	211	-	-

Duomenys apie žemės naudojimo apribojimus

Eil. Nr.	Kodas	Apribojimai	Žemės plotas, m ²
1	2	3	4
1	21	XXI. Žemės sklypai, kuriuose įrengtos valstybei priklausančios melioracijos	5514
-	-	-	-
-	-	-	-
-	-	-	-

Duomenys apie statinius

Eil. Nr.	Statinio pavadinimas	Kadastrinių matavimų bylos Nr.	
		Pažymėjimas plane	Statinio unikalus Nr.
1	2	3	4
-	-	-	-
-	-	-	-
-	-	-	-
-	-	-	-
-	-	-	-

Duomenys apie statinių savininkus, jei jie nesutampa su žemės sklypo savininku

Eil. Nr.	Savininko		Statinio		
	Kodas	Vardas, pavardė, pavadinimas	Unikalus Nr.	Pažymėjimas plane	Kadastrinių matav. bylos Nr.
1	2	3	4	5	6
-	-	-	-	-	-
-	-	-	-	-	-

Matininkas

(pareigos)

A.V.

Arūnas Liškūnas

(vardas, pavardė)

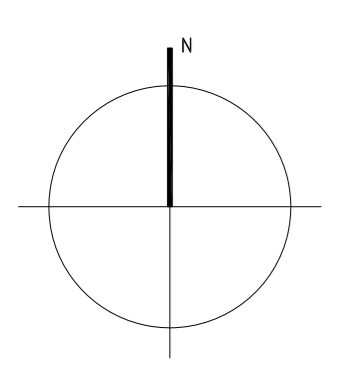
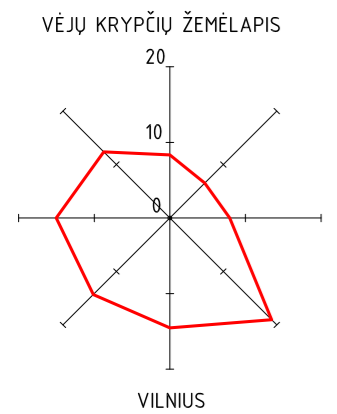
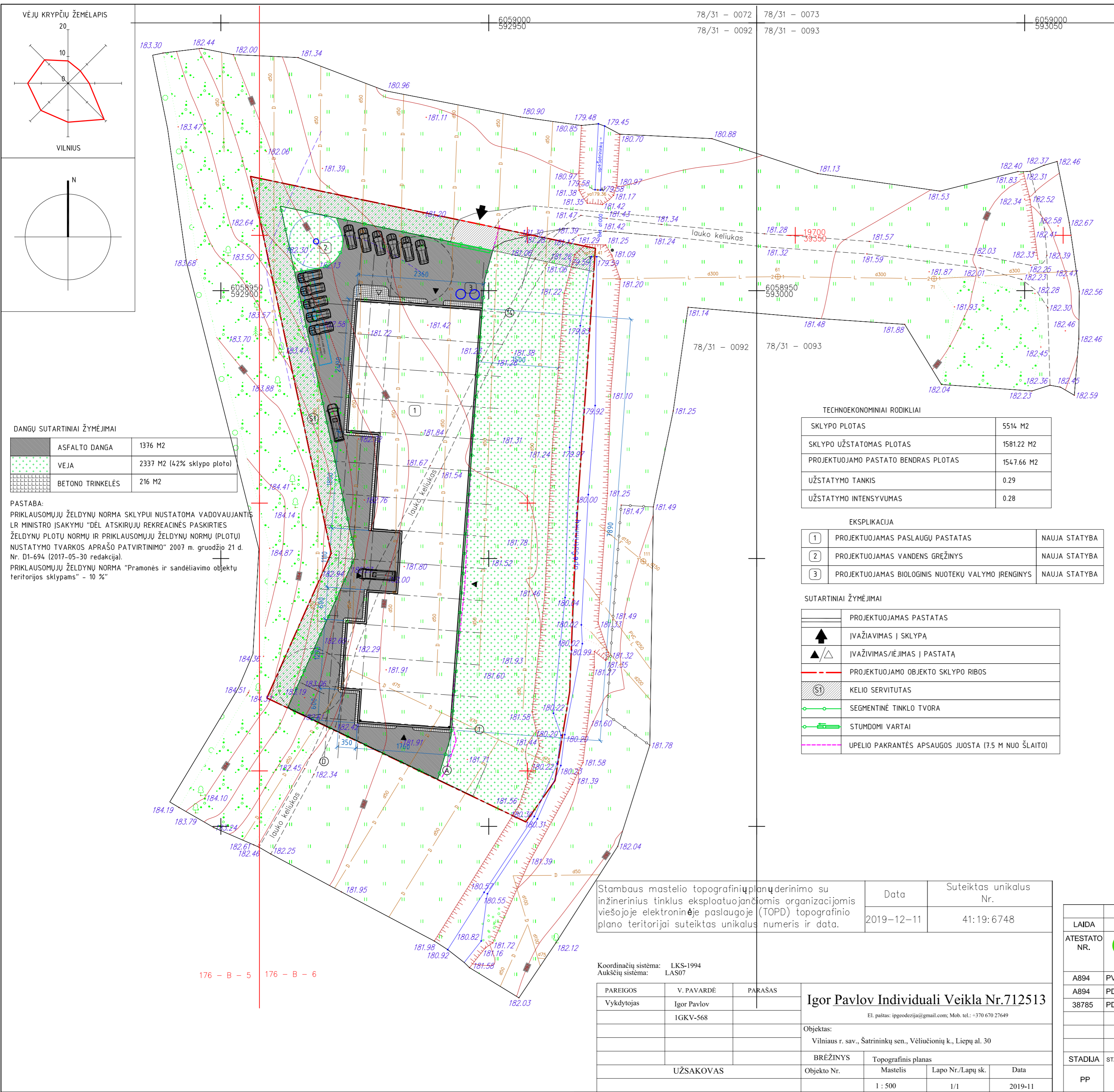

DANGŲ SUTARTINIAI ŽYMĖJIMAI

	ASFALTO DANGA	1376 M2
	VEJA	2337 M2 (42% sklypo plot)
	BETONO TRINKELĖS	216 M2

PASTABA:
 PRIKLAUSOMŲJŲ ŽELDYNŲ NORMA SKLYPUI NUSTATOMA VADOVAUJANTIS LR MINISTRO ĮSAKYMU "DĖL ATSKIRIŲJŲ REKREACINĖS PASKIRTIES ŽELDYNŲ PLOTŲ NORMŲ IR PRIKLAUSOMŲJŲ ŽELDYNŲ NORMŲ (PLOTŲ) NUSTATYMO TVARKOS APRAŠO PATVIRTINIMO" 2007 m. gruodžio 21 d. Nr. D1-694 (2017-05-30 redakcija).
 PRIKLAUSOMŲJŲ ŽELDYNŲ NORMA "Pramonės ir sandėliavimo objektų teritorijos sklypams" - 10 %"

TECHNOEKONOMINIAI RODIKLIAI

SKLYPO PLOTAS	5514 M2
SKLYPO UŽSTATOMAS PLOTAS	1581.22 M2
PROJEKTUOJAMO PASTATO BENDRAS PLOTAS	154.76 M2
UŽSTATYMO TANKIS	0.29
UŽSTATYMO INTENSIVUMAS	0.28

EKSPLIKACIJA

1	PROJEKTUOJAMAS PASLAUGŲ PASTATAS	NAUJA STATYBA
2	PROJEKTUOJAMAS VANDENS GRĘŽINYS	NAUJA STATYBA
3	PROJEKTUOJAMAS BIOLOGINIS NUOTEKŲ VALYMO ĮRENGINYS	NAUJA STATYBA

SUTARTINIAI ŽYMĖJIMAI

	PROJEKTUOJAMAS PASTATAS
	IVAŽIAVIMAS Į SKLYPĄ
	IVAŽIVIMAS/ĮĖJIMAS Į PASTATĄ
	PROJEKTUOJAMO OBJEKTO SKLYPO RIBOS
	KELIO SERVITUTAS
	SEGMENTINĖ TINKLO TVORA
	STUMDOMI VARTAI
	UPELID PAKRANTĖS APSAUGOS JUOSTA (7.5 M NUO ŠLAITO)

Stambaus mastelio topografinio planų suderinimo su inžinerinius tinklus eksploatuojančiomis organizacijomis viešojoje elektroninėje paslaugoje (TOPD) topografinio plano teritorijai suteiktas unikalus numeris ir data.	Data	Suteiktas unikalus Nr.
	2019-12-11	41:19:6748

Koordinacių sistema: LKS-1994
 Aukščių sistema: LAS07

PAREIGOS	V. PAVARDĖ	PARAŠAS
Vykdytojas	Igor Pavlov	
	IGKV-568	
Igor Pavlov Individuali Veikla Nr.712513		
El. paštas: ipgodezija@gmail.com, Mob. tel.: +370 670 27649		
Objektas: Vilniaus r. sav., Šatrininkų sen., Vėliučionių k., Liepų al. 30		
BRĖŽINYS Topografinis planas		
Objekto Nr.	Mastelis	Lapo Nr./Lapų sk.
	1 : 500	1/1
Data		
2019-11		



LAIDA	DATA	KEITIMŲ PAVADINIMAS [PRIEŽASTIS]	
ATESTATO NR.		STATINIO PROJEKTO PAVADINIMAS: PASLAUGŲ PASTATO LIEPŲ AL. 30, VĖLIUČIONIŲ K., ŠATRINKŲ SEN., VILNIAUS RAJ. STATYBOS PROJEKTAS, SKL. KAD. NR. 4142/0300:1586	
A894	PV	M. VOLBEKAS	2020-06-20
A894	PDV SA	M. VOLBEKAS	2020-06-20
38785	PDV IT	V. STAŠELIS	2020-06-20
STATINIO NR. IR PAVADINIMAS:			
PASLAUGŲ PASTATAS			
DOKUMENTO PAVADINIMAS:			
SKLYPO PLANAS			
LAIDA			
0			
STADIJA	STATYTOJAS:	DOKUMENTO ŽYMUO:	
PP	UAB "SAVERO LT"	A-19.12-PP-SP-01	
			LAPAS
			LAPŲ
			1
			1

PIRMO AUKŠTO PLANAS

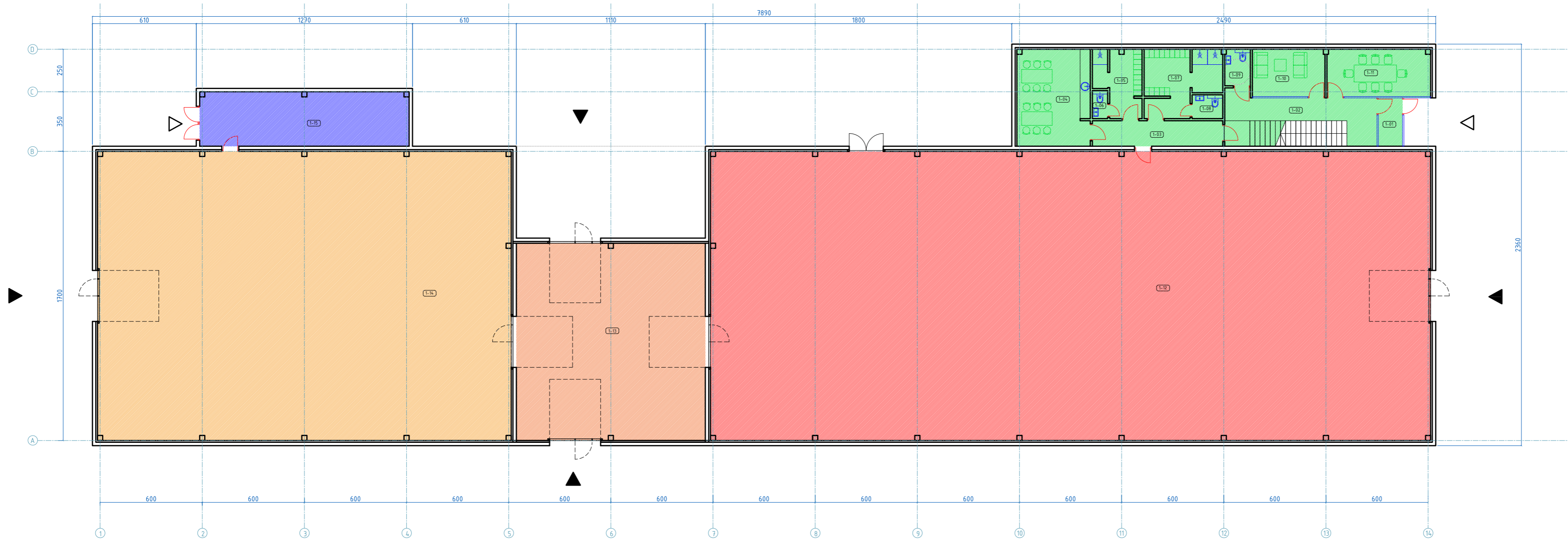

PATALPŲ EKSPLIKACIJA		
INDEKSAS	PATALPA	PLOTAS m2
1-01	TAMBŪRAS	4.03
1-02	KORIDORIUS	20.42
1-03	KORIDORIUS	11.49
1-04	VIRTUVĖ, VALGOMASIS	24.50
1-05	MOTERŲ PERSIRENGIMO KAMBARYS, DUŠINĖ	9.88
1-06	WC	1.49
1-07	VYRŲ PERSIRENGIMO KAMBARYS, DUŠINĖ	15.52
1-08	WC	2.52
1-09	WC (PRITAIKYTAS ŽN REIMĖMS)	3.23
1-10	PASITARIMŲ KAMBARYS	11.84
1-11	PASITARIMŲ KAMBARYS	16.93
1-12	BALDU REMŪTO DIRBŲVIŲ PATALPA	719.10
1-13	PRIĖMIMO-ĮŠDAVIMO PATALPA	128.76
1-14	KOMPLEKTAVIMO IR SANDĖLIAVIMO PATALPA	413.10
1-15	TECHNINĖ PATALPA	39.36
BENDRAS PLOTAS		1581.22
UŽSTATYTAS PLOTAS		1547.66

	PLOTAS AUKŠTE	PLOTAS PASTATE
SANDĖLIAVIMO PATALPOS	413.10 m2	413.10 m2
PRIĖMIMO - ĮŠDAVIMO PATALPOS	128.76 m2	128.76 m2
REMŪTO DIRBŲVĖS (PASLAUGŲ PATALPOS)	719.10 m2	719.10 m2
ADMINISTRACINĖS PATALPOS	121.85 m2	247.34 m2
TECHNINĖS PATALPOS	39.36 m2	39.36 m2

ANTRO AUKŠTO PLANAS

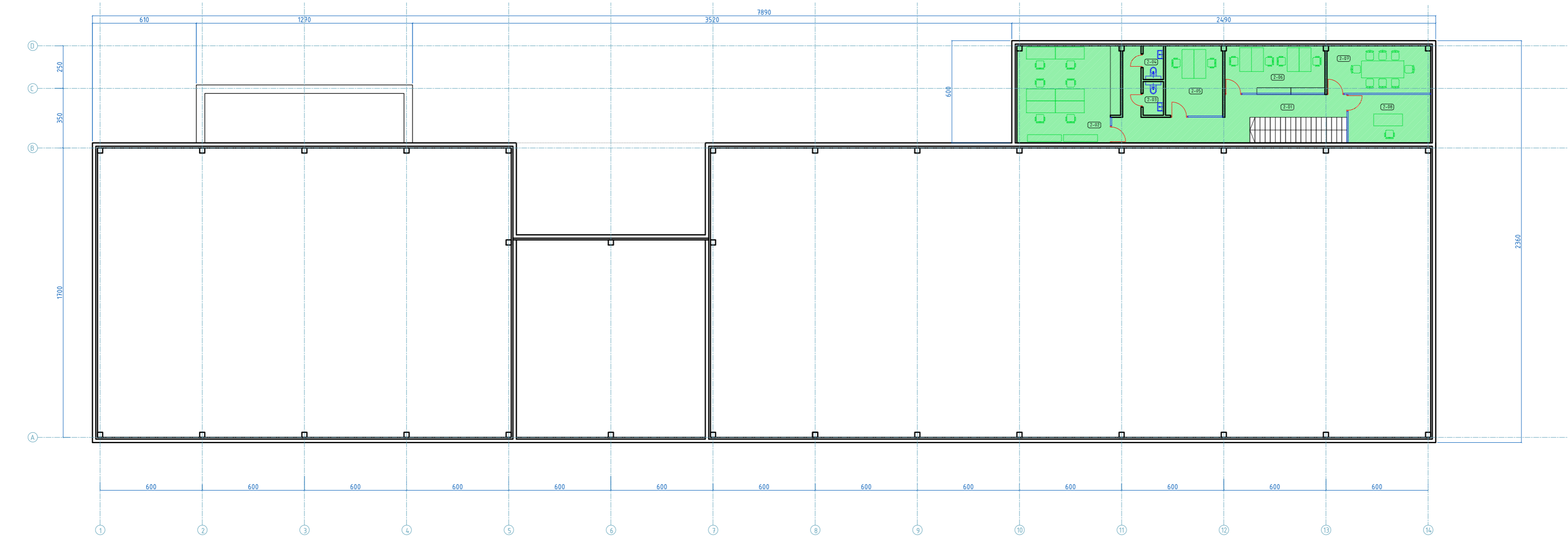

PATALPŲ EKSPLIKACIJA		
INDEKSAS	PATALPA	PLOTAS m2
1-01	KORIDORIUS	26.25
1-02	KABINETAS	33.74
1-03	WC	2.38
1-04	WC	2.38
1-05	KABINETAS	13.71
1-06	KABINETAS	16.35
1-07	PASITARIMŲ KAMBARYS	16.93
1-08	KABINETAS	13.75
BENDRAS PLOTAS		125.47
UŽSTATYTAS PLOTAS		1581.22
BENDRAS PLOTAS		1547.66

	PLOTAS AUKŠTE	PLOTAS PASTATE
SANDĖLIAVIMO PATALPOS	-	413.10 m2
PRIĖMIMO - ĮŠDAVIMO PATALPOS	-	128.76 m2
REMŪTO DIRBŲVĖS (PASLAUGŲ PATALPOS)	-	719.10 m2
ADMINISTRACINĖS PATALPOS	125.49 m2	247.34 m2
TECHNINĖS PATALPOS	-	39.36 m2

LAIDA	DATA	KEITIMŲ PAVADINIMAS [PRIEŽASTIS]
ATESTATO NR.		STATINIO PROJEKTO PAVADINIMAS: PASLAUGŲ PASTATO LIEPŲ AL. 30, VELIUČIONIŲ K., ŠATRINKŲ SEN., VILNIAUS RAJ. STATYBOS PROJEKTAS, SKL. KAD. NR. 4142/0300:1586
A894		PV M. VOLBEKAS 2020-06-20
A894		PDV M. VOLBEKAS 2020-06-20
38785	PDV IT V. STAŠELIS 2020-06-20	STATINIO NR. IR PAVADINIMAS: PASLAUGŲ PASTATAS
		DOKUMENTO PAVADINIMAS: 1 IR 2 AUKŠTŲ PLANAS
		LAIDA 0
STADIJA	STATYTOJAS: UAB "SAVERO LT"	DOKUMENTO ŽYMUO: A-19.12-PP-SA-01
PP		LAPAS 1
		LAPŲ 1

FASADAS T.A. 1-14

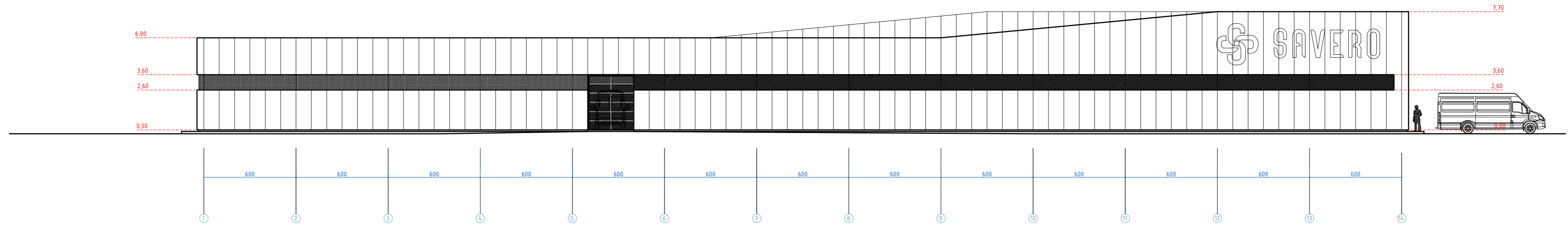

FASADAS T.A. A-D

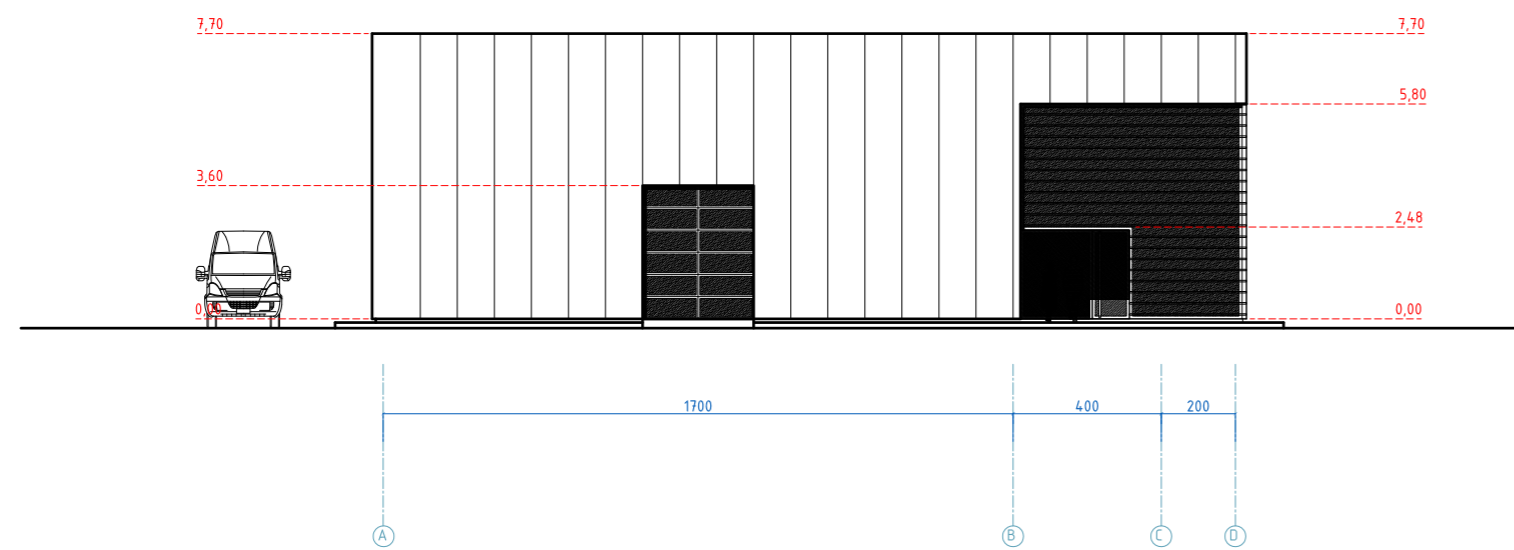

FASADAS T.A. D-A

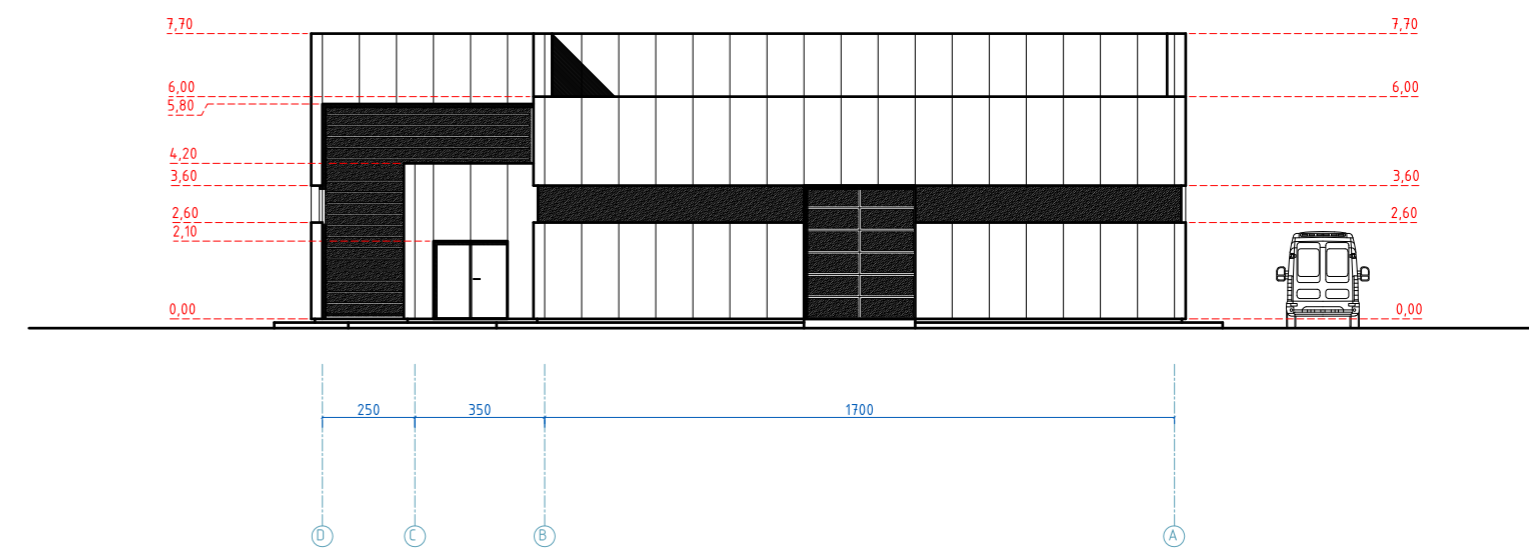

FASADAS T.A. 14-1

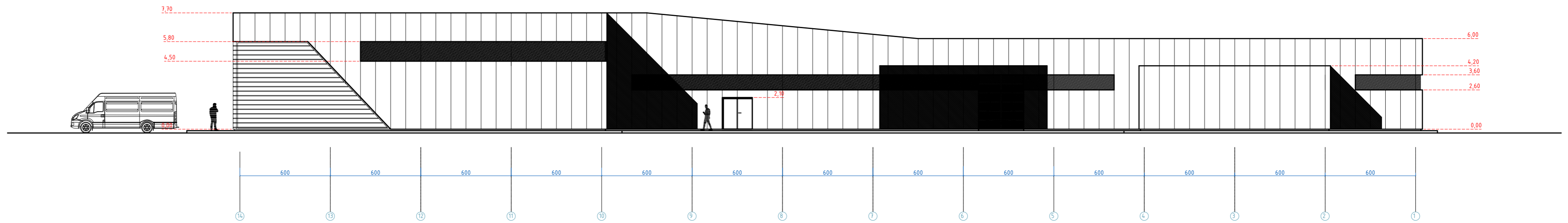

PJŪVIS 1-1

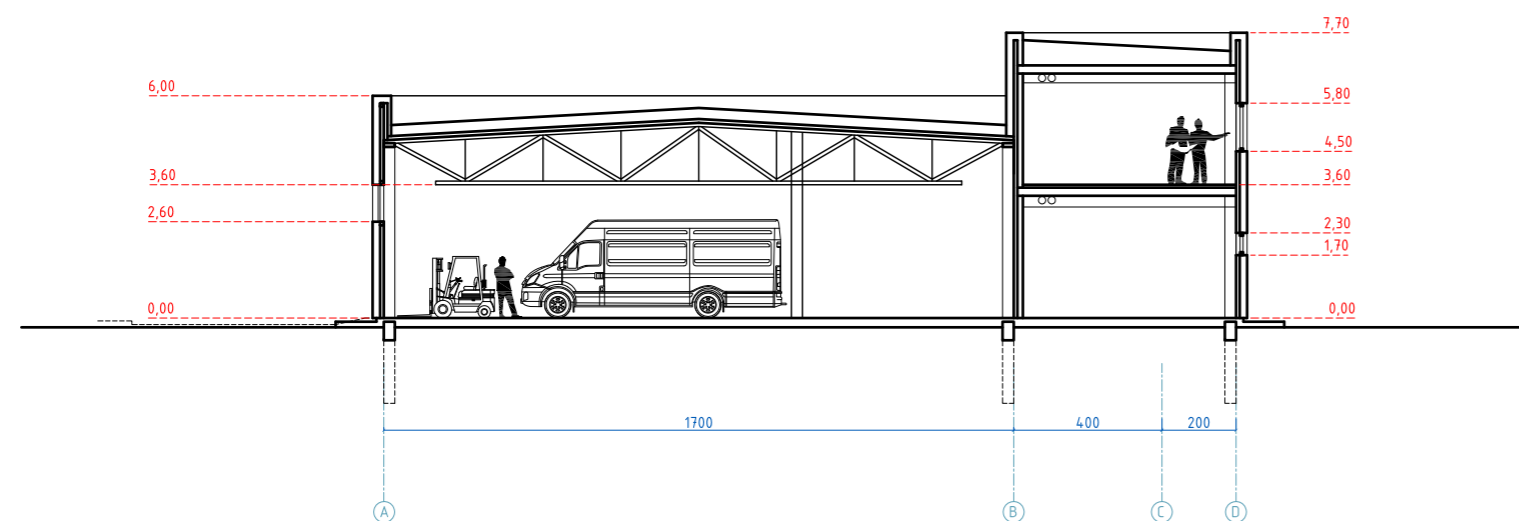

LAIDA	DATA	KEITIMŲ PAVADINIMAS [PRIEŽASTIS]		
ATESTATO NR.	 GEO LINK UAB Project & Engineering	STATINIO PROJEKTO PAVADINIMAS: PASLAUGŲ PASTATO LIEPŲ AL. 30, VELIŪČIONIŲ K., ŠATRINKŲ SEN., VILNIAUS RAJ. STATYBOS PROJEKTAS. SKL. KAD. NR. 4142/0300:1586		
A894		PV	M. VOLBEKAS	2020-06-20
A894		PDV	M. VOLBEKAS	2020-06-20
38785	PDV IT	V. STAŠELIS	2020-06-20	STATINIO NR. IR PAVADINIMAS: PASLAUGŲ PASTATAS
DOKUMENTO PAVADINIMAS:				LAIDA
FASADAI, PJŪVIS 1-1				0
STADIJA	STATYTOJAS:	DOKUMENTO ŽYMUO:		LAPAS
PP	UAB "SAVERO LT"	A-19.12-PP-SA-02		LAPŲ
				1
				1















